

# Схема предполагаемых к использованию земель или части земельного участка

Масштаб 1 : 3 000

Объект: КЛ-6кВ СП-1 ДНТ ЛЕГИНО-МЕЖДУРЕЧЬЕ  
 Местоположение: Пермский край, г. Березники, 1,7 км северо-западнее п. Легино, Кадастровый квартал 59:03:0600006.  
 Площадь земель или части земельного участка: 6710 кв.м.  
 Категория земель: земли населенных пунктов  
 Вид разрешенного использования: для размещения объекта "КЛ-6кВ СП-1 ДНТ ЛЕГИНО-МЕЖДУРЕЧЬЕ"  
 Система координат - МСК59 (Зона 2)

Предполагаемый к использованию земельный участок 59:03:0600006:3У1 частично расположен на земельном участке с кадастровым номером 59:03:0600006:141.

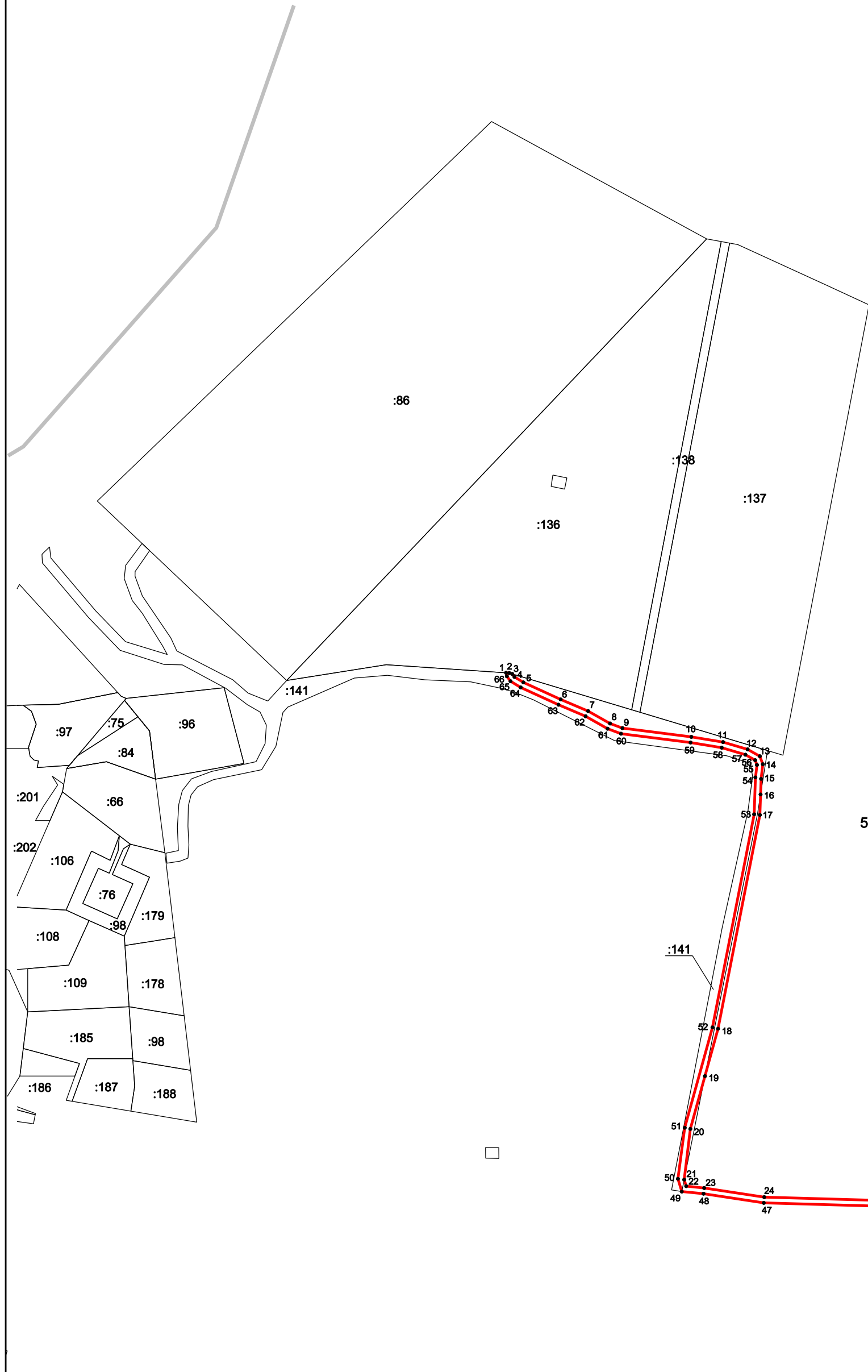

Каталог координат, м МСК59

| N  | X         | Y          | N  | X         | Y          |
|----|-----------|------------|----|-----------|------------|
| 1  | 663792.49 | 2259151.81 | 34 | 663317.00 | 2260422.90 |
| 2  | 663792.34 | 2259154.03 | 35 | 663317.04 | 2260441.01 |
| 3  | 663791.71 | 2259156.12 | 36 | 663313.04 | 2260441.02 |
| 4  | 663789.62 | 2259157.68 | 37 | 663312.99 | 2260419.74 |
| 5  | 663785.79 | 2259163.94 | 38 | 663328.52 | 2260416.08 |
| 6  | 663773.87 | 2259190.01 | 39 | 663333.42 | 2260374.45 |
| 7  | 663765.74 | 2259209.14 | 40 | 663337.59 | 2260318.59 |
| 8  | 663757.09 | 2259224.43 | 41 | 663350.34 | 2260194.62 |
| 9  | 663753.87 | 2259233.08 | 42 | 663378.34 | 2259906.16 |
| 10 | 663747.75 | 2259281.26 | 43 | 663383.31 | 2259842.88 |
| 11 | 663744.10 | 2259303.38 | 44 | 663395.85 | 2259717.83 |
| 12 | 663739.01 | 2259320.60 | 45 | 663401.43 | 2259636.23 |
| 13 | 663734.21 | 2259329.10 | 46 | 663418.67 | 2259459.24 |
| 14 | 663728.68 | 2259331.18 | 47 | 663422.30 | 2259331.86 |
| 15 | 663718.42 | 2259329.99 | 48 | 663428.69 | 2259289.77 |
| 16 | 663707.54 | 2259329.62 | 49 | 663430.21 | 2259274.59 |
| 17 | 663693.21 | 2259329.13 | 50 | 663439.12 | 2259271.87 |
| 18 | 663543.93 | 2259299.90 | 51 | 663474.73 | 2259276.62 |
| 19 | 663510.84 | 2259290.75 | 52 | 663544.84 | 2259296.00 |
| 20 | 663473.93 | 2259280.54 | 53 | 663693.67 | 2259325.15 |
| 21 | 663438.51 | 2259276.25 | 54 | 663718.72 | 2259326.00 |
| 22 | 663433.98 | 2259277.66 | 55 | 663728.18 | 2259327.09 |
| 23 | 663432.66 | 2259290.27 | 56 | 663731.45 | 2259325.87 |
| 24 | 663426.29 | 2259332.22 | 57 | 663735.30 | 2259319.03 |
| 25 | 663422.67 | 2259459.49 | 58 | 663740.19 | 2259302.49 |
| 26 | 663405.42 | 2259636.56 | 59 | 663743.79 | 2259280.68 |
| 27 | 663399.83 | 2259718.16 | 60 | 663749.96 | 2259232.11 |
| 28 | 663387.28 | 2259843.30 | 61 | 663753.45 | 2259222.74 |
| 29 | 663380.32 | 2259906.56 | 62 | 663762.15 | 2259207.37 |
| 30 | 663354.32 | 2260195.01 | 63 | 663770.21 | 2259188.40 |
| 31 | 663341.57 | 2260318.95 | 64 | 663782.25 | 2259162.05 |
| 32 | 663337.40 | 2260374.83 | 65 | 663786.61 | 2259154.93 |
| 33 | 663332.16 | 2260419.33 | 66 | 663790.09 | 2259152.34 |
| 1  | 663792.49 | 2259151.81 | 1  | 663792.49 | 2259151.81 |

Каталог координат, м МСК-Березники

| N  | X        | Y       | N  | X        | Y       |
|----|----------|---------|----|----------|---------|
| 1  | -7255.63 | 3683.63 | 34 | -7739.67 | 4951.49 |
| 2  | -7255.79 | 3685.85 | 35 | -7739.76 | 4969.60 |
| 3  | -7256.43 | 3687.94 | 36 | -7743.76 | 4969.58 |
| 4  | -7258.53 | 3689.48 | 37 | -7743.66 | 4948.30 |
| 5  | -7262.41 | 3695.71 | 38 | -7728.11 | 4944.75 |
| 6  | -7274.51 | 3721.71 | 39 | -7722.93 | 4903.15 |
| 7  | -7282.76 | 3740.78 | 40 | -7718.38 | 4847.32 |
| 8  | -7291.51 | 3756.01 | 41 | -7704.79 | 4723.44 |
| 9  | -7294.79 | 3761.64 | 42 | -7676.85 | 4435.16 |
| 10 | -7301.24 | 3812.78 | 43 | -7669.46 | 4371.93 |
| 11 | -7305.04 | 3834.87 | 44 | -7656.07 | 4246.96 |
| 12 | -7310.25 | 3852.06 | 45 | -7649.94 | 4165.40 |
| 13 | -7315.10 | 3860.52 | 46 | -7631.51 | 3988.53 |
| 14 | -7320.64 | 3862.56 | 47 | -7627.02 | 3861.18 |
| 15 | -7330.89 | 3861.31 | 48 | -7620.34 | 3819.13 |
| 16 | -7341.77 | 3860.87 | 49 | -7618.73 | 3803.97 |
| 17 | -7356.10 | 3860.28 | 50 | -7609.79 | 3801.31 |
| 18 | -7505.18 | 3830.04 | 51 | -7574.22 | 3806.29 |
| 19 | -7538.21 | 3820.67 | 52 | -7504.24 | 3826.15 |
| 20 | -7575.04 | 3810.21 | 53 | -7355.62 | 3856.30 |
| 21 | -7610.44 | 3805.68 | 54 | -7330.57 | 3857.32 |
| 22 | -7614.98 | 3807.07 | 55 | -7321.12 | 3858.48 |
| 23 | -7616.38 | 3819.67 | 56 | -7317.94 | 3857.27 |
| 24 | -7623.03 | 3861.56 | 57 | -7313.94 | 3850.46 |
| 25 | -7627.52 | 3968.81 | 58 | -7308.94 | 3833.95 |
| 26 | -7645.96 | 4165.76 | 59 | -7305.20 | 3812.17 |
| 27 | -7652.09 | 4247.33 | 60 | -7298.69 | 3763.65 |
| 28 | -7665.48 | 4372.37 | 61 | -7295.14 | 3754.30 |
| 29 | -7672.87 | 4436.58 | 62 | -7286.34 | 3738.98 |
| 30 | -7700.61 | 4723.65 | 63 | -7276.16 | 3720.07 |
| 31 | -7714.40 | 4847.70 | 64 | -7265.93 | 3693.90 |
| 32 | -7718.95 | 4903.56 | 65 | -7261.52 | 3686.71 |
| 33 | -7724.48 | 4948.02 | 66 | -7258.03 | 3684.15 |
| 1  | -7255.63 | 3683.63 | 1  | -7255.63 | 3683.63 |

Описание границ смежных землепользователей

| Nr - Nr | землепользователь        |
|---------|--------------------------|
| 1 - 3   | 59:03:0600006:136        |
| 3 - 16  | 59:03:0600006:141        |
| 16 - 19 | земли общего пользования |
| 19 - 21 | 59:03:0600006:141        |
| 21 - 49 | земли общего пользования |
| 49 - 1  | 59:03:0600006:141        |

Условные обозначения:

- граница предполагаемого к использованию земельного участка
- 59:03:0600006:3У1 - обозначение контура предполагаемого к использованию земельного участка
- граница существующего земельного участка
- :151 — кадастровый номер земельного участка
- граница кадастрового квартала
- 59:03:0600006 - номер кадастрового квартала

Заявитель \_\_\_\_\_  
 МП (подпись, расшифровка подписи)

0000000:4068