

СХЕМА расположения земельного участка или земельных участков на кадастровом плане территории
по адресу: Пермский край, город Березники, район Железнодорожный, улица Юбилейная

Условный номер земельного участка: 1341

Площадь земельного участка: 13,9 кв. м

УТВЕРЖДЕНО

(наименование документа, дата утверждения, должность утвердившего)
орган государственной власти или орган местного самоуправления, принявший решение об утверждении схемы
или подписание соглашения о предоставлении земельного участка

дата № 2017 г.

| Обозначение характерных точек границ | Координаты, м | |
|--|---------------|------------|
| | X | Y |
| 1 | 2 | 3 |
| 11 | 673868,99 | 2265937,68 |
| 12 | 673868,37 | 2265939,90 |
| 13 | 673862,56 | 2265938,09 |
| 14 | 673863,17 | 2265935,91 |

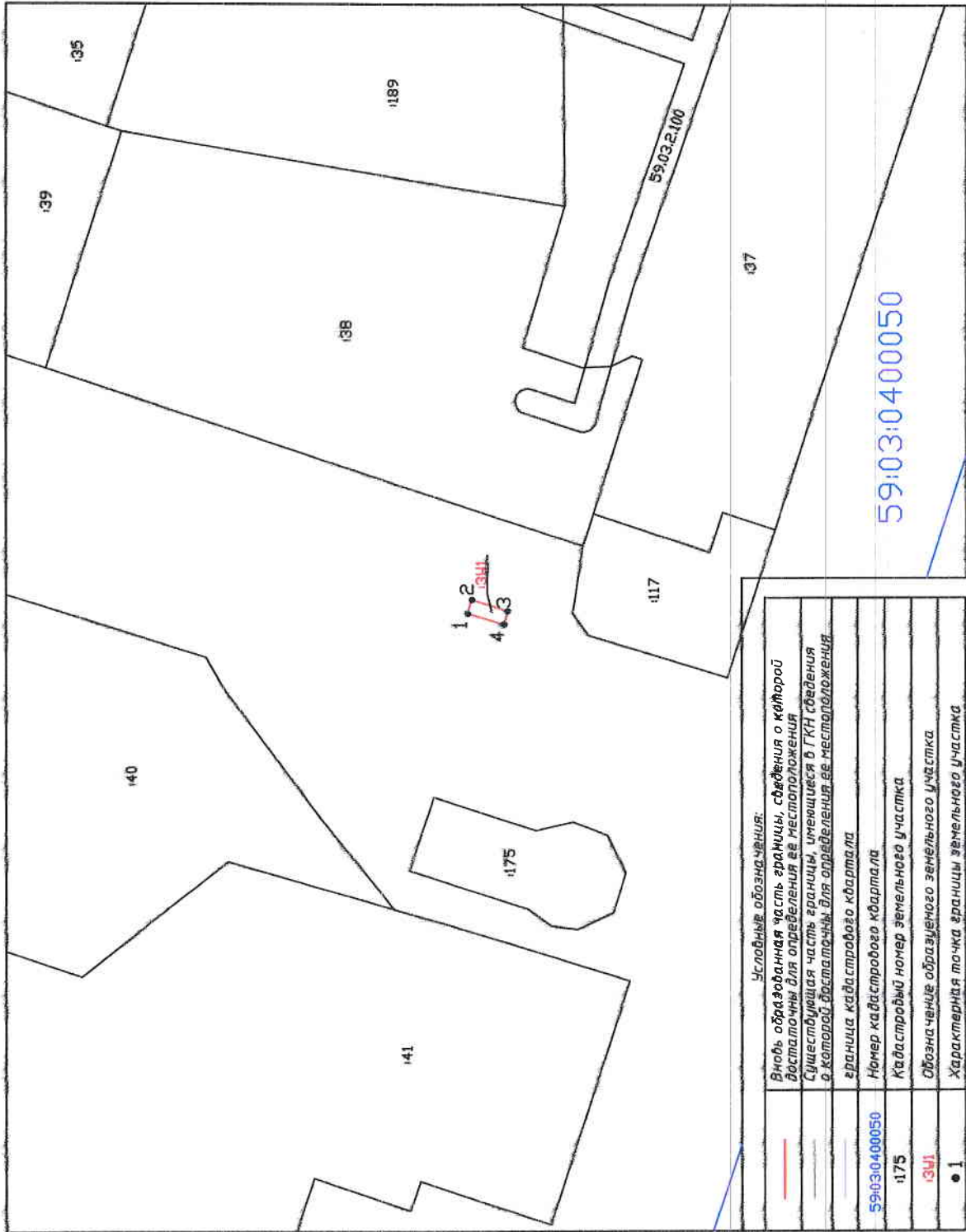

| Условные обозначения: | |
|-----------------------|---|
| | Вновь образованная часть границы, сведения о которой достаточны для определения ее местоположения |
| | Существующая часть границы, имеющаяся в ГКН сведения о которой достаточны для определения ее местоположения |
| | Граница кадастрового квартала |
| | 59:03:04:00050 Номер кадастрового квартала |
| | 1175 Кадастровый номер земельного участка |
| | 1341 Обозначение образуемого земельного участка |
| | 1 Характерная точка границы земельного участка |

59:03:04:00050

Масштаб 1:1000

Схема предполагаемых к использованию земель или части
земельного участка

Объект: контейнерная площадка для сбора бытовых отходов от жителей в районе жилого дома № 77, по улице Юбилейная

Местоположение: район жилого дома № 77, по улице Юбилейная
(согласно сведениям государственного кадастра недвижимости)

Площадь земель или части земельного участка, кв.м.: 13,9

Категория земель: земли населенных пунктов

Вид разрешенного использования: использование земельного участка под объект благоустройства – контейнерную площадку
(при наличии)

| Каталог координат, М (система координат г.Березники) | | |
|--|---------|----------|
| № точки границы | X | Y |
| 1 | 2774.97 | 10537.36 |
| 2 | 2774.34 | 10539.57 |
| 3 | 2768.54 | 10537.73 |
| 4 | 2769.17 | 10535.55 |

Описание границ смежных землепользователей:

От 1 точки до 1 точки с землями, государственная собственность на которые не разграничена (свободные от прав третьих лиц)

Условные обозначения:

Объект обозначен

красной линией, точки границ: 1, 2, 3, 4.

Схема расположения земельного участка или земельных участков на кадастровом плане территории в районе ул.Юбилейная, дом 77. (Масштаб 1 : 1000):

Заявитель: 15.06.19
(дата)

(подпись)

Сорокин П.Ф.
(расшифровка)

Схема предполагаемых к использованию земель или части
земельного участка

Объект: контейнерная площадка для сбора бытовых отходов от жителей в районе жилого дома № 77, по улице Юбилейная

Местоположение: район жилого дома № 77, по улице Юбилейная
(согласно сведениям государственного кадастра недвижимости)

Площадь земель или части земельного участка, кв.м.: 13,9

Категория земель: земли населенных пунктов

Вид разрешенного использования: использование земельного участка под объект благоустройства – контейнерную площадку
(при наличии)

| Каталог координат (МСК-59) | | |
|----------------------------|-----------|------------|
| № точки границы | X | Y |
| 1 | 673868.99 | 2265937.68 |
| 2 | 673868.37 | 2265939.90 |
| 3 | 673862.56 | 2265938.09 |
| 4 | 673863.17 | 2265935.91 |

Описание границ смежных землепользователей:

От 1 точки до 1 точки с землями, государственная собственность на которые не разграничена (свободные от прав третьих лиц)

Условные обозначения:

Объект обозначен
красной линией, точки границ: 1, 2, 3, 4.

Схема расположения земельного участка или земельных участков на кадастровом плане территории в районе ул.Юбилейная, дом 77. (Масштаб 1 : 1000):

Заявитель: 15.06.17 / Саракина Р.С.
(дата) (подпись) (расшифровка)