Администрация города Березники
УПРАВЛЕНИЕ ИМУЩЕСТВЕННЫХ И ЗЕМЕЛЬНЫХ ОТНОШЕНИЙ
пр. Советский, д.39,
г. Березники, Пермский край, 618417
Тел./факс (3424) 29 01 77
E-mail: uizo@berezniki.permkrai.ru
ОКПО 12045479, ОГРН 1025901710207
ИНН/КПП 5911000188/591101001

ООО «Набережная-Точка.Дом»

07.09.2022 № СЭД-142-18-01-10-1634
На № 332-ю от 23.08.2022

РЕШЕНИЕ
о размещении объектов № 2423

Город Березники Пермского края 08.09.2022

Управление имущественных и земельных отношений администрации города Березники в соответствии с Положением о порядке и условиях размещения объектов на землях или земельных участках, находящихся в государственной или муниципальной собственности, на территории Пермского края без предоставления земельных участков и установления сервитутов, утвержденного постановлением Правительства Пермского края от 22.07.2015 478-п, разрешает:

Обществу с ограниченной ответственностью «Набережная-Точка.Дом» (618426, Пермский край, г. Березники, ул. Пятилетки, д. 95) размещение объекта:

«Контейнерная площадка для сбора бытовых отходов от жителей в районе жилого дома № 115 по улице Пятилетки» на землях, государственная собственность на которые не разграничена,

площадь 36 кв.м;

сроком на 1 год (до 08.09.2023);

местоположение: Пермский край, г. Березники, в районе дома № 115 по улице Пятилетки.

Приложение: схема предполагаемых к использованию земель на 1 л. в 1 экз.

Начальник управления Н.А. Лежнева

Документ подписан электронной подписью
СВЕДЕНИЯ О СЕРТИФИКАТЕ ЭП
Сертификат: 00D2ABC2680B94A680ED7D530B0705D07C
Владелец: Лежнева Наталья Анатольевна
Действителен с 18-02-2022 до 14-05-2023

Дурманова Александра Алексеевна
29 01 83

Документ создан в электронной форме. № СЭД-142-18-01-10-1634 от 07.09.2022. Исполнитель: Дурманова А.А.
Страница 2 из 2. Страница создана: 01.09.2022 10:55

СХЕМА расположения земельного участка или земельных участков на кадастровом плане территории по адресу: Пермский край, городской округ город Березники, г.Березники, в районе дома №115 по ул.Пятилетки

Условный номер земельного участка: :ЗУ1

Площадь земельного участка: 36 м2

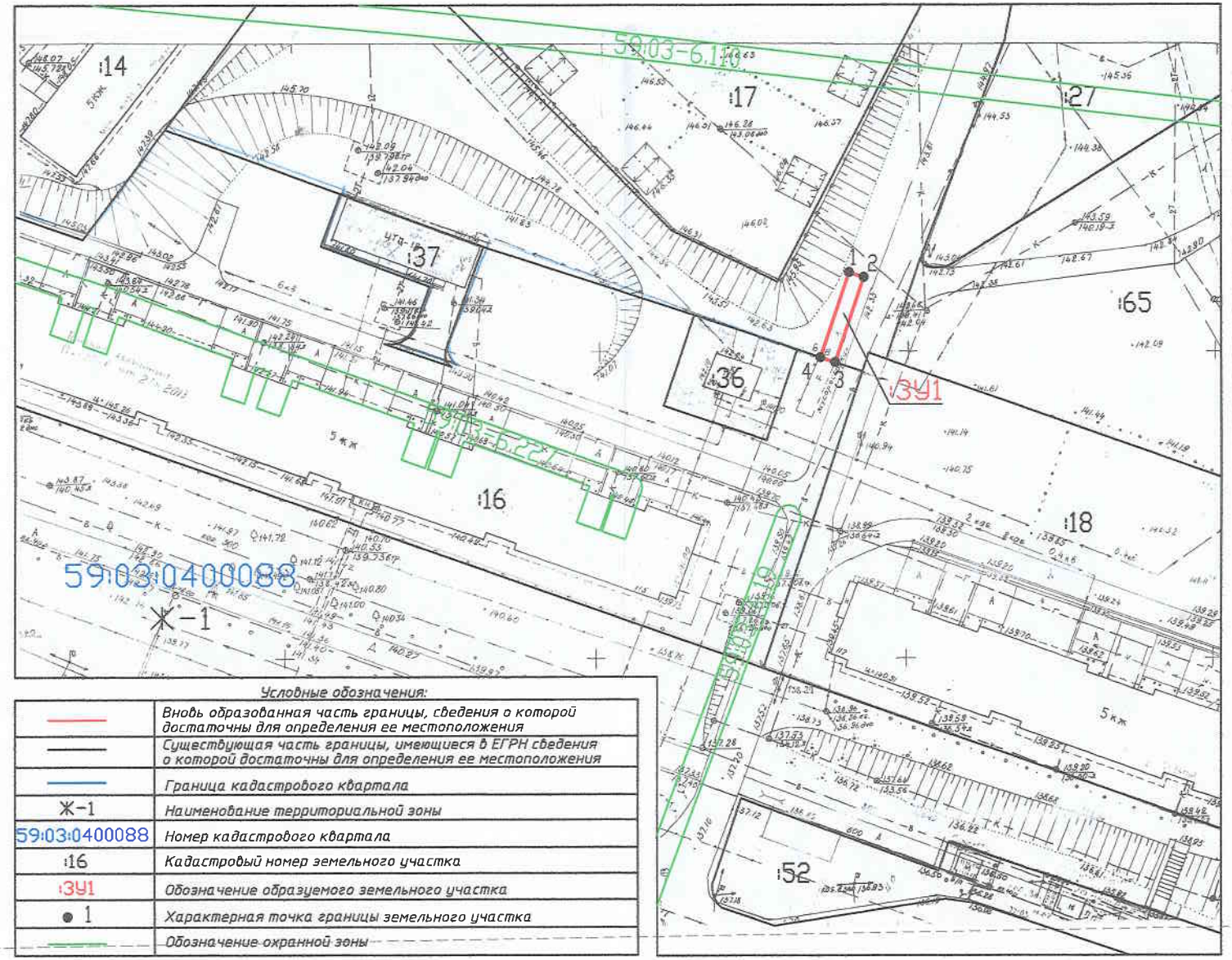

Условные обозначения:

	Вновь образованная часть границы, сведения о которой достаточны для определения ее местоположения
	Существующая часть границы, имеющиеся в ЕГРН сведения о которой достаточны для определения ее местоположения
	Граница кадастрового квартала
Ж-1	Наименование территориальной зоны
59:03:0400088	Номер кадастрового квартала
:16	Кадастровый номер земельного участка
:ЗУ1	Обозначение образуемого земельного участка
● 1	Характерная точка границы земельного участка
	Обозначение охранной зоны

Категория земель - земли населенных пунктов

Масштаб 1:1000

УТВЕРЖДЕНА

(наименование документа об утверждении, включая наименования органов государственной власти или органов местного самоуправления, принявших решение об утверждении схемы или подписавших соглашение о перераспределении земельных участков)

от №

Обозначение характерных точек границ	Координаты, м	
	X	Y
1	2	3
1	672066.28	2267303.42
2	672065.47	2267305.80
3	672051.74	2267301.16
4	672052.54	2267298.79

КОПИЯ ВЕРНА
ДИРЕКТОР

Общество с ограниченной ответственностью «Комфорт Набережная» Пермский край г. Березники Россия ИНН 5911059093 ОГРН 1025911001031

26.11.2019 МСуд Суслов М.А.