



Администрация города Березники  
**УПРАВЛЕНИЕ  
ИМУЩЕСТВЕННЫХ  
И ЗЕМЕЛЬНЫХ ОТНОШЕНИЙ**

пр. Советский, д.39,  
г. Березники, Пермский край, 618417  
Тел./факс (3424) 29 01 77  
E-mail: [uizo\\_berezniki@mail.ru](mailto:uizo_berezniki@mail.ru)  
ОКПО 12045479, ОГРН 1025901710207  
ИНН/КПП 5911000188/591101001

ОАО «МРСК Урала»

30.03.2022 № СЭД-142-18-01-10-424

На № ПЭ/БЭС/05/41 от 22.03.2022

**РЕШЕНИЕ  
о размещении объектов № 2260**

Город Березники Пермского края

30.03.2022

Управление имущественных и земельных отношений администрации города Березники в соответствии с Положением о порядке и условиях размещения объектов на землях или земельных участках, находящихся в государственной или муниципальной собственности, на территории Пермского края без предоставления земельных участков и установления сервитутов, утвержденного постановлением Правительства Пермского края от 22.07.2015 № 478-п, разрешает:

открытому акционерному обществу «Межрегиональная распределительная сетевая компания Урала» (618419, Пермский край, г. Березники, ул. Ломоносова, 71, тел./факс 8 (3424) 25-93-59, электронный адрес: [secretar@beres.permenergo.ru](mailto:secretar@beres.permenergo.ru)) размещение объекта:

«Строительство участка ВЛ 0,4 кВ от РУ 0,4 кВ КТП-863 (ориент. протяженностью 0,83км), оборудования учета э/э на вновь уст. оп., входящий в ЭСК ПС 35/10 Пыскор, для электроснабжения жилого дома, 618400, Пермский край, г. Березники, ул. Правобережная, дом № 23, кадастровый номер участка 59:03:1000002:12» на землях, государственная собственность на которые не разграничена,

площадь 1399 кв.м;

срок - бессрочно;

местоположение: Пермский край, г. Березники, район ул. Чащинская.

При условии:

- 1.согласование со всеми ресурсоснабжающими организациями города;
- 2.согласование проектной документации и получение разрешения на производство земляных работ;
- 3.в случае произрастания зеленых насаждений, попадающих в зону строительства, оформить разрешение на вырубку деревьев, кустарников в Управлении благоустройства администрации города.

Приложение: схема предполагаемых к использованию земель на 1 л. в 1 экз.

Начальник управления  
Е.В. Белозерова 29 01 83

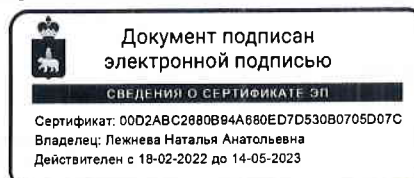

Н.А. Лежнева



**Схема предполагаемых к использованию земель или части земельного участка**

Объект: "Строительство участка ВЛ 0,4 кВ от РУ 0,4 кВ КТП-863 (ориент. протяженностью 0,83 км), оборудования учета 3/3 на вновь уст. оп., входящий в ЭСК ПС 35/10 Пыскор, для электроснабжения жилого дома, 618400, Пермский край, г. Березники, ул. Правобережная, дом №23, кадастровый номер участка 59:03:1000002:12"  
 Местоположение: Пермский край, г.о. город Березники, г. Березники, район ул. Чащинская  
 Площадь земель или части земельного участка, кв.м.: 1399  
 Категория земель: земли населённых пунктов  
 Вид разрешенного использования земельного участка: отсутствует

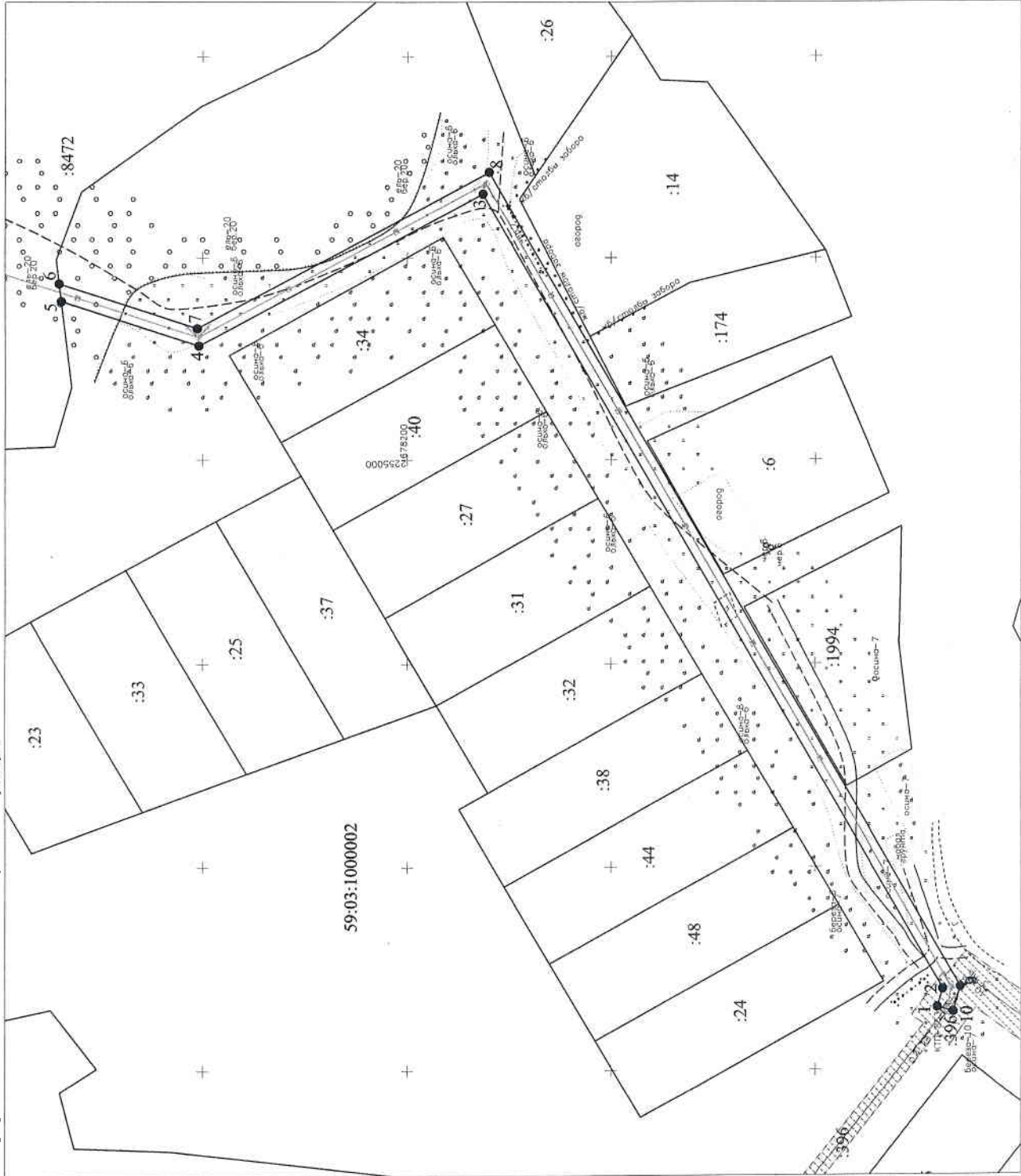

№ точки границы	Каталог координат (МСК-59), м	
	X	Y
1	678069.96	2254865.26
2	678068.65	2254869.73
3	678181.48	2255065.77
4	678250.89	2255028.23
5	678284.53	2255039.24
6	678285.05	2255043.62
7	678251.28	2255032.57
8	678179.96	2255071.14
9	678064.33	2254870.25
10	678066.12	2254864.13

**Условные обозначения:**

- - граница предполагаемых к использованию земель или части земельного участка
- - граница земельного участка ранее учтенного в ЕГРН
- граница кадастрового квартала
- кадастровый номер квартала
- кадастровый номер земельного участка в кадастровом квартале
- проектируемая ЛЭП (ВЛ 0,4 кВ)
- ▴ - проектируемая ТП (СТП)

**Описание границ смежных землепользователей:**  
 от т.1 до т.5, от т.6 до т.1 - земли неразмеченной государственной (муниципальной) собственности от т.5 до т.6 - земельный участок с кадастровым номером 59:03:0000000:8472

Заявитель:  Александрова Н.А., по доверенности (подпись, расшифровка подписи) № 59/263-И/59-2022-2-25 от 14.01.2022  
 МП