



Администрация города Березники
**УПРАВЛЕНИЕ
ИМУЩЕСТВЕННЫХ
И ЗЕМЕЛЬНЫХ ОТНОШЕНИЙ**
пр. Советский, д.39,
г. Березники, Пермский край, 618417
Тел./факс (3424) 29 01 77
E-mail: uizo_berezniki@mail.ru
ОКПО 12045479, ОГРН 1025901710207
ИНН/КПП 5911000188/591101001

МКУ «СБ»

02.03.2022 № СЭД-142-18-01-21-820

На № СЭД-142-01-01-127 от 22.02.2022

**РЕШЕНИЕ
о размещении объектов № 2247**

Город Березники Пермского края

03.03.2022

Управление имущественных и земельных отношений администрации города Березники в соответствии с Положением о порядке и условиях размещения объектов на землях или земельных участках, находящихся в государственной или муниципальной собственности, на территории Пермского края без предоставления земельных участков и установления сервитутов, утвержденного постановлением Правительства Пермского края от 22.07.2015 № 478-п, разрешает:

Муниципальному казенному учреждению «Служба благоустройства г. Березники» (618400, Пермский край, г. Березники, ул. Карла Маркса, д. 50, тел. (3424) 23-33-50) размещение объекта:

«Площадка накопления твёрдых коммунальных отходов (ТКО)» на землях, государственная собственность на которые не разграничена,

площадь 24 кв.м;

сроком на 1 год (до 03.03.2023);

местоположение: Пермский край, г. Березники, пер. Береговой, 6

при условии согласования со всеми ресурсоснабжающими организациями города.

Приложение: схема предполагаемых к использованию земель на 1 л.

Начальник управления

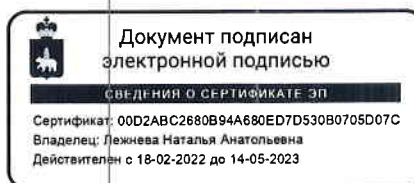

Н.А. Лежнева

Е.В. Белозерова
29 01 83



4

СХЕМА предполагаемых к использованию земель или части земельного участка

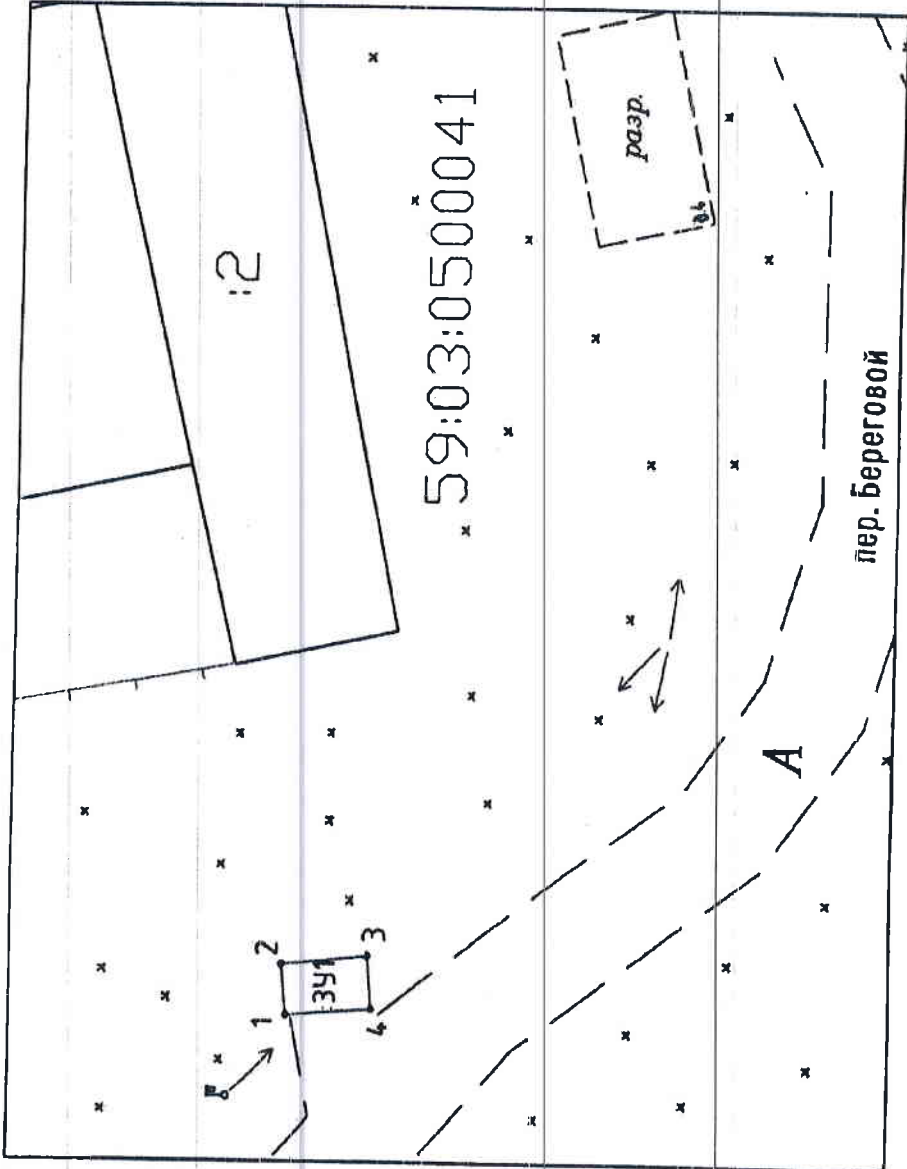

Объект:
Площадка накопления твердых коммунальных отходов (ТКО)

Местоположение: Пермская Федерация, Пермский край, Березниковский городской округ, г. Березники, пер. Береговой, 6 (согласно сведениям государственного кадастра недвижимости)

Площадь земель или части земельного участка, кв. м: 24

Категория земель: Земли населенных пунктов (при наличии)

Вид разрешенного использования: размещение площадок накопления ТКО (при наличии)

№ точки границы	Каталог координат, м	
	X	Y
59:03:0500041:ЗУ1		
1	669916.03	2264116.36
2	669916.37	2264120.05
3	669910.07	2264120.65
4	669909.76	2264116.84
СК-МСК-59(2)		

Условные обозначения:

—	Участок границ, выходящих за пределы в ГЧН
:15	Кадастровый номер земельного участка
—	Граница образуемого участка
▭	Высший земельный участок, из которого в результате раздела образуется земельный ЗУ
▭	Назначение разрешенной точки образуемого (двух участков) участка
•	Точка границ, выходящих за пределы в котором допускается образование земельного участка
▭	Обозначение образуемого земельного участка
▭	Обозначение многоэтажного участка, расположенного по адресу - 2
▭	Обозначение образуемой части в образуемом земельном участке

Описание границ смежных землепользователей:

от точки 1 до точки 4 земли общего пользования (КК 59:03:0500041)

Масштаб 1: 500

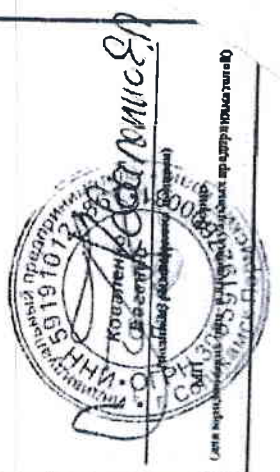

Сектор городского хозяйства
 Администрация городского округа Березники
 Пермский край
 59:03:0500041:ЗУ1
 08.03.2018
 10:00