



Администрация города Березники
**УПРАВЛЕНИЕ
ИМУЩЕСТВЕННЫХ
И ЗЕМЕЛЬНЫХ ОТНОШЕНИЙ**

пр. Советский, д.39,
г. Березники, Пермский край, 618417
Тел./факс (3424) 29 01 77
E-mail: uizo_berezniki@mail.ru
ОКПО 12045479, ОГРН 1025901710207
ИНН/КПП 5911000188/591101001

14.02.2022 СЭД-142-18-01-10-204
1151-дизо-59-
На № 0101202-с от 11.02.2022

ООО «СОТА»

РЕШЕНИЕ
о размещении объектов № 2159

Город Березники Пермского края

14.02.2022

Управление имущественных и земельных отношений администрации города Березники в соответствии с Положением о порядке и условиях размещения объектов на землях или земельных участках, находящихся в государственной или муниципальной собственности, на территории Пермского края без предоставления земельных участков и установления сервитутов, утвержденного постановлением Правительства Пермского края от 22.07.2015 № 478-п, разрешает:

обществу с ограниченной ответственностью «СОТА» (117393, г. Москва, вн. тер. г. Муниципальный округ Обручевский, ул. Архитектора Власова, д. 55, помещ. 526, тел./факс 8(909) 1067584) размещение объекта:

«Сооружение связи» на землях, государственная собственность на которые не разграничена,

кадастровый квартал 59:03:0400107;

площадь 36 кв.м;

сроком на 49 лет (до 14.02.2071);

местоположение: Пермский край, г. Березники, напротив дома по ул. Менделеева, д. 24.

При условии:

1. согласование со всеми ресурсоснабжающими организациями города;
2. согласование проектной документации и оформление разрешения на производство земляных работ.

Приложение: схема предполагаемых к использованию земель на 1 л. в 1 экз.

Начальник управления

Е.В. Белозерова
29 01 83

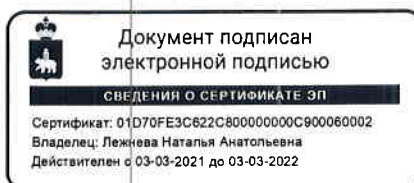

Н.А. Лежнева



Схема предполагаемых к использованию земель или части земельного участка.

Местоположение: Пермский край, г. Березники,
напротив дома по ул. Менделеева, д. 24
Площадь земель или части земельного участка: 36 кв. м.
Категория земель: Земли населенных пунктов.

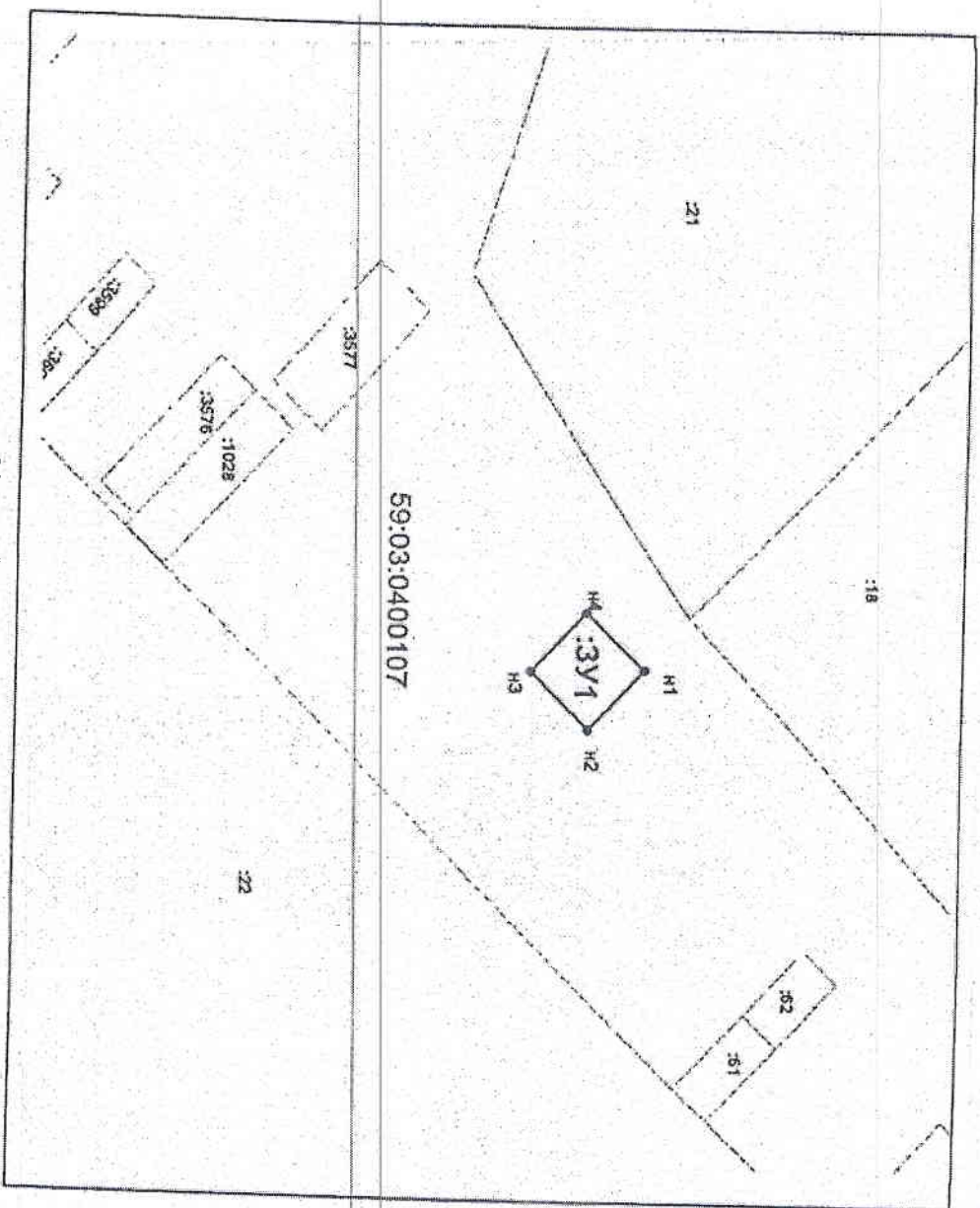

Вид разрешенного использования: Линии связи, линейно-кабельные сооружения связи и иные сооружения связи, для размещения которых не требуется разрешения на строительство.

Описание границ смежных землепользователей:
От точки N1 до точки N1 –земли общего пользования.

Основное обозначение точки	Координаты, м.	
	X	Y
N1	672759,78	2265534,83
N2	672755,65	2265539,18
N3	672751,30	2265535,05
N4	672755,43	2265530,70
N1	672759,78	2265534,83

Условные обозначения:

	Существующая граница, имеющаяся в ГИИ сведения о которой достаточны для определения ее местоположения
	Граница кадастрового квартала
59:10:0301001	Номер кадастрового квартала
29	Кадастровый номер земельного участка
⊙ N1	Новая характерная точка границы, сведения о которой позволяют однозначно определить ее местоположение на местности
3У1	Обозначение образуемого земельного участка
ГПЗ	Зона нормативно-судебных организаций

Заявитель: *И.И. Иванов* (подпись, расшифровка подписи)

