ГОСУДАРСТВЕННАЯ ИНСПЕКЦИЯ ПО ОХРАНЕ ОБЪЕКТОВ КУЛЬТУРНОГО НАСЛЕДИЯ ПЕРМСКОГО КРАЯ

П Р И К А З

21.12.2021 № Пр55-01-06-555

Об утверждении границ территории, предмета охраны, режима использования территории объекта культурного наследия регионального значения – достопримечательного места «Место приземления космического корабля «Восток–2», пилотируемого А.А. Леоновым и П.И. Беляевым»

В соответствии с Федеральным законом от 25 июня 2002 г. № 73-ФЗ «Об объектах культурного наследия (памятниках истории и культуры) народов Российской Федерации», Приказом Министерства культуры Российской Федерации от 4 июня 2015 г. № 1745 «Об утверждении требований к составлению проектов границ территорий объектов культурного наследия», Законом Пермского края от 7 июля 2009 г. № 451-ПК «Об объектах культурного наследия (памятниках истории и культуры) народов Российской Федерации, расположенных на территории Пермского края», Положением о Государственной инспекции по охране объектов культурного наследия Пермского края, утвержденным постановлением Правительства Пермского края от 19 апреля 2017 г. № 260-п «О передаче функций в сфере охраны объектов культурного наследия и внесении изменений в отдельные постановления Правительства Пермского края»,

ПРИКАЗЫВАЮ:

1. Установить границы территории объекта культурного наследия регионального значения – достопримечательного места «Место приземления космического корабля «Восток–2», пилотируемого А.А. Леоновым и П.И. Беляевым», расположенного по адресу: Пермский край, Пермский городской округ, городской округ город Березники, Шемейный ЛПХ (далее – объект

культурного наследия), утвердив их согласно приложениям 1, 2 к настоящему приказу.

2. Установить режим использования территории земель и требования к градостроительному регламенту в границах объекта культурного наследия бессрочно согласно приложению 3 к настоящему приказу.

3. Установить предмет охраны объекта культурного наследия согласно приложению 4 к настоящему приказу.

4. Настоящий приказ вступает в силу через 10 дней после дня его официального опубликования.

Начальник инспекции О.Н. Андрианова

Документ подписан электронной подписью

СВЕДЕНИЯ О СЕРТИФИКАТЕ ЭП

Сертификат: 07A0CF
Владелец: АНДРИАНОВА ОЛЬГА НИКОЛАЕВНА
Действителен с 11-06-2021 до 11-06-2022

Приложение 1
к приказу Государственной
инспекции по охране объектов
культурного наследия
Пермского края
21.12.2021 Пр55-01-06-555

ОПИСАНИЕ ГРАНИЦ

территории объекта культурного наследия регионального значения – достопримечательного места «Место приземления космического корабля «Восток–2», пилотируемого А.А. Леоновым и П.И. Беляевым», расположенного по адресу: Пермский край, Пермский городской округ, городской округ город Березники, Шемейный ЛПХ

Территория объекта культурного наследия регионального значения – достопримечательного места «Место приземления космического корабля «Восток–2», пилотируемого А.А. Леоновым и П.И. Беляевым», расположенного по адресу: Пермский край, Пермский городской округ, городской округ город Березники, Шемейный ЛПХ, устанавливается в следующих границах с отступом 100 м от обелиска.

Координаты характерных точек
границы территории объекта культурного наследия (МСК-59)

Обозначение характерных точек границ	Координаты, м	
	X	Y
1	2	3
1	692372.62	2190419.42
2	692172.62	2190419.42
3	692172.62	2190219.42
4	692372.62	2190219.42
1	692372.62	2190419.42

Приложение 2
к приказу Государственной
инспекции по охране объектов
культурного наследия
Пермского края
21.12.2021 Пр55-01-06-555

СХЕМА ГРАНИЦ

территории объекта культурного наследия регионального значения – достопримечательного места «Место приземления космического корабля «Восток–2», пилотируемого А.А. Леоновым и П.И. Беляевым», расположенного по адресу: Пермский край, Пермский городской округ, городской округ город Березники, Шемейный ЛПХ

Схема границ территории объекта культурного наследия

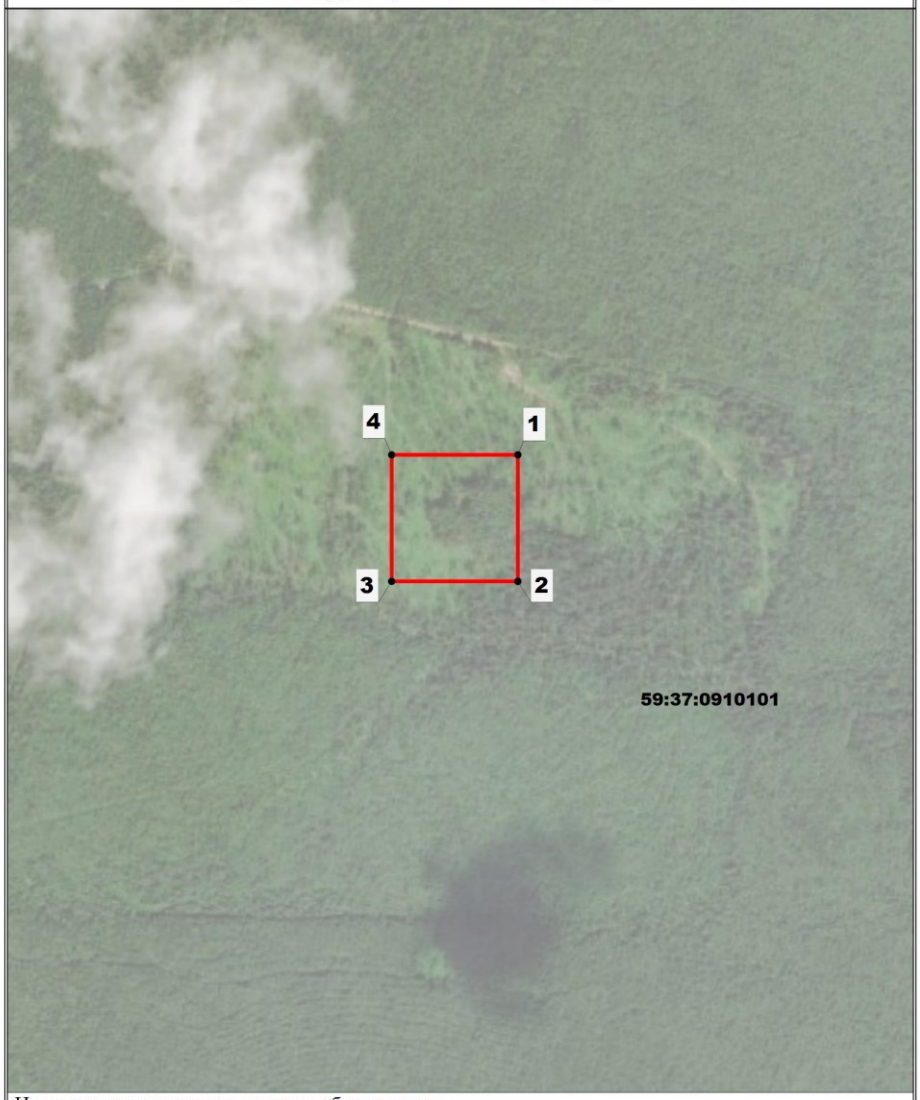

Используемые условные знаки и обозначения:

- Граница территории объекта культурного наследия
- Характерная точка границы территории объекта культурного наследия
- 1 - Обозначение характерной точки границы территории объекта культурного наследия
- 59:37:0910101 - Номер кадастрового квартала

Приложение 3
к приказу Государственной
инспекции по охране объектов
культурного наследия
Пермского края
21.12.2021 Пр55-01-06-555

РЕЖИМ ИСПОЛЬЗОВАНИЯ ЗЕМЕЛЬ И ТРЕБОВАНИЯ К ГРАДОСТРОИТЕЛЬНОМУ РЕГЛАМЕНТУ В ГРАНИЦАХ

территории объекта культурного наследия регионального значения – достопримечательного места «Место приземления космического корабля «Восток–2», пилотируемого А.А. Леоновым и П.И. Беляевым», расположенного по адресу: Пермский край, Пермский городской округ, городской округ город Березники, Шемейный ЛПХ

1. В границах территории объекта культурного наследия регионального значения - достопримечательного места «Место приземления космического корабля «Восток–2», пилотируемого А.А. Леоновым и П.И. Беляевым (далее – достопримечательное место) разрешается:

- работы, направленные на обеспечение сохранности предмета охраны достопримечательного места, подлежащего обязательному сохранению;

-. строительство, ремонт и реконструкция подземных инженерных сетей (коммуникаций) с последующим благоустройством территорий и рекультивацией нарушенных земель;

- ведение хозяйственной деятельности, не противоречащей требованиям обеспечения сохранности достопримечательного места и позволяющей обеспечить его функционирование в современных условиях;

-. установка информационных надписей и обозначений, а также навигационной системы (указателей);

- проведение санитарных рубок и рубок ухода, а также ландшафтных рубок древесно-кустарниковой растительности, сенокошение;

- размещение временных сооружений (не превышающих высоту в 6 метров от уровня земли) на период проведения культурно-массовых мероприятий, а также функционально связанных с сохранением объекта культурного наследия и обеспечением деятельности достопримечательного места;

- благоустройство территории достопримечательного места, включая устройство дорожно-тропиночной сети, размещение малых архитектурных форм и оборудования уличного освещения, а также посадку новой древесно-кустарниковой растительности.

2. В границах территории достопримечательного места запрещается:

- строительство объектов капитального строительства;

- размещение рекламных конструкций, за исключением временных, связанных с театральными, музыкальными, культурно-просветительскими или общественными мероприятиями, приводящимися на территории Достопримечательного места;

- самовольные посадки и вырубки древесно-кустарниковой растительности;

- сжигание листьев и травянистой растительности, разведение костров;

- хозяйственная деятельность, связанная с загрязнением почв;

- устройство свалок вне специально оборудованных мест.

Приложение 4
к приказу Государственной
инспекции по охране объектов
культурного наследия
Пермского края
21.12.2021 Пр55-01-06-555

ПРЕДМЕТ ОХРАНЫ

объекта культурного наследия регионального значения – достопримечательного места «Место приземления космического корабля «Восток–2», пилотируемого А.А. Леоновым и П.И. Беляевым», расположенного по адресу: Пермский край, Пермский городской округ, городской округ город Березники, Шемейный ЛПХ

Градостроительные особенности:

- расположение в квартале 117 Урольского участкового лесничества Соликамского лесничества.

Мемориальные особенности:

- место, связанное с развитием космонавтики.