



Государственное бюджетное учреждение
Пермского края
«Центр технической инвентаризации и
кадастровой оценки Пермского края»
Коми-Пермяцкий окружной филиал

ПРОЕКТ МЕЖЕВАНИЯ ТЕРРИТОРИИ

на элементы планировочной структуры, входящие в
кадастровые кварталы 59:37:0620401, 59:37:0620402,
59:37:0620501, 59:37:0620502, 59:37:0620503, 59:37:0620504,
59:37:0620505, 59:37:0620506, 59:37:0620604, 59:37:0620605,
59:37:0620606, 59:37:0620607, 59:37:0620701, 59:37:0620702,
59:37:0620703, 59:37:0620802 (г. Усолье)

муниципального образования «город Березники»
Пермского края

**Пояснительная записка
Том 2
Материалы по обоснованию**

1-2021-ПМТ

2021

Государственное бюджетное учреждение Пермского края
«Центр технической инвентаризации и кадастровой оценки
Пермского края»
Коми-Пермяцкий окружной филиал

ПРОЕКТ МЕЖЕВАНИЯ ТЕРРИТОРИИ

на элементы планировочной структуры, входящие в
кадастровые кварталы 59:37:0620401, 59:37:0620402, 59:37:0620501,
59:37:0620502, 59:37:0620503, 59:37:0620504, 59:37:0620505, 59:37:0620506,
59:37:0620604, 59:37:0620605, 59:37:0620606, 59:37:0620607, 59:37:0620701,
59:37:0620702, 59:37:0620703, 59:37:0620802 (г. Усолье)
муниципального образования «город Березники»
Пермского края

Пояснительная записка ТОМ 2 Материалы по обоснованию

1-2021-ПМТ

Директор Кудымкарского окружного
филиала ГБУ «ЦТИ ПК»

Елисеев В.И.

"02" сентября 2021 г.

Исполнитель проекта

Якимова В.С.

"2" сентября 2021 г.

Исполнитель проекта

Жданова Р.Г.

"2" сентября 2021 г.

М.П.

2021

Содержание

Раздел	Наименование	Стр.
	Проект межевания. Пояснительная записка. Том 1. Основная часть	
1	Описание проектных решений	6
2	Экспликация образуемых, уточняемых и изменяемых земельных участков	167
3	Каталог координат красных линий	373
	Чертеж изменяемых и образуемых земельных участков. М 1:1000	Лист 1
	Проект межевания. Пояснительная записка. Том 2. Материалы по обоснованию	
1	Введение	4
2	Цель выполнения работы	5
3	Анализ современного использования территории	6
3.1	Местоположение и фактическое использование проектируемой территории	7
3.2	Зоны с особыми условиями использования территории. Установление публичных сервитутов	39
	Приложения	44
	Экспликация земельных участков фактического землепользования	45
	Каталог координат образуемых, уточняемых и изменяемых земельных участков	184
	Чертеж фактического использования М 1:1000	Лист 1
	Схема границ зон с особыми условиями использования территории 1:1000	Лист 2

1. ВВЕДЕНИЕ

Проект межевания территории выполняется в отношении кадастровых кварталов №59:37:0620401, 59:37:0620402, 59:37:0620501, 59:37:0620502, 59:37:0620503, 59:37:0620504, 59:37:0620505, 59:37:0620506, 59:37:0620604, 59:37:0620605, 59:37:0620606, 59:37:0620607, 59:37:0640701, 59:37:0640702, 59:37:0640702, 59:37:0640802, (г. Усолье) Березниковского городского округа Пермского края с целью последующего выполнения комплексных кадастровых работ, разработан на основании Постановления администрации города Березники №01-02-11 от 14.01.2021 г.

Для разработки Проекта межевания разрабатывался на основании следующих документов:

- Постановление администрации города Березники от 14.01.2021
- №01-02-11;
- Муниципальный контракт от 07.12.2020 № 0156300000720000035 на разработку проектов межевания и проведение комплексных кадастровых работ;
- Техническое задание к муниципальному контракту от 07.12.2020
- № 0156300000720000035 на выполнение работ по разработке проектов межевания территории и проведение комплексных кадастровых работ.

При разработке проекта межевания территории были использованы следующие исходные данные:

- Материалы Генерального плана, утвержденного решением Березниковской городской Думы Пермского края от 28.07.2021 № 123;
- Правила землепользования и застройки, утвержденные Постановлением муниципального образования «город Березники» Пермского края от 13 августа 2021 г. № 01-02-1044;
- Цифровые ортофотопланы территории г. Усолье, масштаб 2000;
- Топографическая съемка территории, масштаб 1:1000;
- Кадастровые планы территории на кадастровые кварталы № 59:37:0620401, 59:37:0620402, 59:37:0620501, 59:37:0620502, 59:37:0620503, 59:37:0620504, 59:37:0620505, 59:37:0620506, 59:37:0620604, 59:37:0620605, 59:37:0620606, 59:37:0620607, 59:37:0640701, 59:37:0640702, 59:37:0640702, 59:37:0640802, 59:37:0000000.

Для разработки документации были использованы следующие нормативные документы:

- Градостроительный кодекс Российской Федерации;
- Земельный кодекс Российской Федерации;
- Федеральный закон от 13.07.2015 № 218-ФЗ «О государственной

регистрации недвижимости»;

- Федеральный закон от 24.07.2007 № 221-ФЗ «О кадастровой деятельности»;
- Федеральный закон от 30.12.2015 № 431-ФЗ «О геодезии, картографии и пространственных данных и о внесении изменений в отдельные законодательные акты Российской Федерации»;
- Приказ Минэкономразвития России от 01.03.2016 № 90 «Об утверждении требований к точности и методам определения координат характерных точек границ земельного участка, требований к точности и методам определения координат характерных точек контура здания, сооружения или объекта незавершенного строительства на земельном участке, а также требований к определению площади здания, сооружения и помещения»;
- «Инструкция по межеванию земель», утвержденная Роскомземом 08.04.1996;
- Постановление Правительства Пермского края от 24.06.2015 № 416-п «Об утверждении Типового регламента работы согласительной комиссии по согласованию местоположения границ земельных участков при выполнении
- комплексных кадастровых работ на территории Пермского края»
- РДС 30-201-98 Инструкция о порядке проектирования и установления красных линий в городах и других поселениях Российской Федерации;
- Инструкция о порядке разработки, согласования, экспертизы и утверждения градостроительной документации. Утверждена приказом Госстроя РФ от 29.10.2002 г. №150;
- Постановление Правительства Российской Федерации от 20.11.2000 №878 «Правила охраны газораспределительных сетей».

2. ЦЕЛЬ ВЫПОЛНЕНИЯ РАБОТ

Цель подготовки проекта межевания территории – установление границ земельных участков, на которых расположены объекты капитального строительства, определение местоположения границ образуемых и изменяемых земельных участков, установления красных линий для застроенных территорий.

3. АНАЛИЗ СОВРЕМЕННОГО ИСПОЛЬЗОВАНИЯ ТЕРРИТОРИИ

Проектируемая территория находится в восточной части городского округа «город Березники» Пермского края. Площадь территории в границах проектирования составляет – 209.70 га. В настоящее время территория застроена многоквартирными домами, индивидуальными жилыми домами, также имеются гаражи, магазины, рекреационные объекты и другое.

В границах территории межевания находятся 1211 ранее сформированных земельных участков, в отношении которых имеются сведения в Едином государственном реестре недвижимости. В соответствии с требованиями земельного законодательства границы не установлены у 339 земельных участков.

Граница проектируемой территории представлена на Рисунке 1.

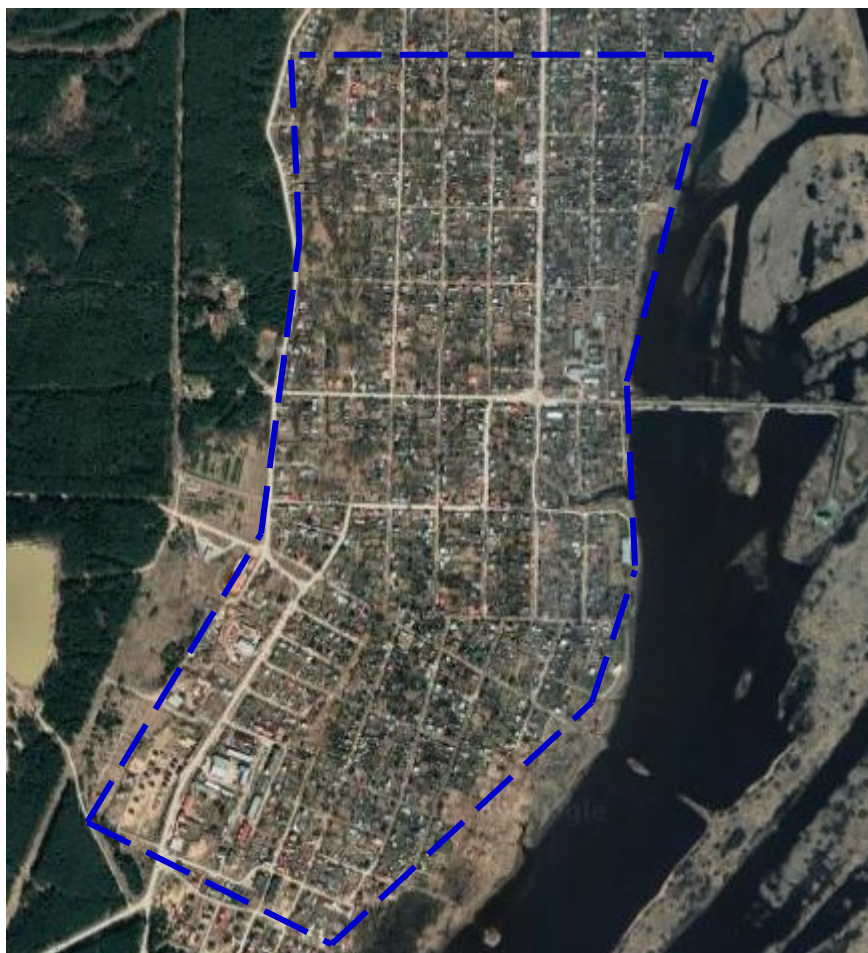

Данные по земельным участкам приведены в «Экспликации земельных участков фактического землепользования» Таблица 1, Каталог координат границ образуемых и изменяемых земельных участков приведен в Таблице 2.

3.1 АНАЛИЗ ГРАДОСТРОИТЕЛЬНОЙ ДОКУМЕНТАЦИИ

Для оценки возможного формирования земельных участков в соответствии с обозначенными целями, кроме изучения фактического использования была проанализирована утвержденная градостроительная документация для данной территории.

В соответствии с картой градостроительного зонирования правил землепользования и застройки проектируемая территория расположена в территориальных зонах: зона застройки малоэтажными жилыми домами (до 4 этажей, включая мансардный) - (Ж3), зона застройки индивидуальными жилыми домами (для территории города Усолье) – (Ж5), многофункциональная общественно-деловая зона – (ОД1), зона специализированной общественной застройки – (ОД2), производственная зона – (П), зона инженерной инфраструктуры – (И), зона транспортной инфраструктуры – (Т), производственная зона сельскохозяйственных предприятий – (СХ2), иные зоны – (Р4).

Зона застройки малоэтажными жилыми домами (до 4 этажей, включая мансардный) (ЖЗ)

№ п/п	Наименование вида разрешенного использования земельного участка – код Классификатора	Описание вида разрешенного использования земельного участка	Предельные размеры земельных участков и предельные параметры разрешенного строительства, реконструкции объектов капитального строительства			
			предельные (минимальные и (или) максимальные) размеры земельных участков, в том числе их площадь ¹	минимальные отступы от границ земельных участков в целях определения мест допустимого размещения зданий, строений, сооружений, за пределами которых запрещено строительство зданий, строений, сооружений ²	предельное количество этажей ³ или предельная высота зданий, строений, сооружений	максимальный процент застройки в границах земельного участка, определяемый как отношение суммарной площади земельного участка, которая может быть застроена, ко всей площади земельного участка
I.Основные виды разрешенного использования земельных участков и объектов капитального строительства						
1.	Малоэтажная многоквартирная жилая застройка – код 2.1.1	Размещение малоэтажных многоквартирных домов (многоквартирные дома высотой до 4 этажей, включая мансардный); обустройство спортивных и детских площадок, площадок для отдыха; размещение объектов обслуживания жилой застройки во встроенных, пристроенных и встроенно-пристроенных помещениях малоэтажного многоквартирного дома, если общая площадь таких помещений в малоэтажном многоквартирном доме не составляет более 15% общей площади помещений дома	Минимальная площадь земельного участка – 1 500 кв. м; Максимальная площадь земельного участка – не подлежит установлению	Минимальный отступ от красной линии - 5 м	4 этажа	40%
2.	Блокированная жилая застройка – код 2.3	Размещение жилого дома, имеющего одну или несколько общих стен с соседними жилыми домами (количеством этажей не более чем три, при общем количестве совмещенных домов не более десяти и каждый из которых предназначен для проживания одной семьи, имеет общую стену (общие стены) без проемов с соседним домом или соседними домами, расположен на отдельном земельном участке и имеет выход на территорию общего пользования (жилые дома блокированной застройки); разведение декоративных и плодовых деревьев, овощных и ягодных культур; размещение индивидуальных гаражей и иных вспомогательных сооружений;	Минимальная площадь земельного участка – 150 кв. м; Максимальная площадь земельного участка – 1500 кв.м.	Минимальный отступ от объекта капитального строительства и подсобных сооружений до красной линии - 5 м; Минимальный отступ от объекта капитального строительства и подсобных сооружений до красной линии проездов – 3 м; Минимальное расстояние от границы земельного участка до объекта капитального строительства	3 этажа	30%

		обустройство спортивных и детских площадок, площадок для отдыха		со стороны земельных участков смежных блоксекций - 0 м; со стороны иных смежных земельных участков - 3 м		
3.	Передвижное жилье код 2.4	Размещение сооружений, пригодных к использованию в качестве жилья (палаточные городки, кемпинги, жилые вагончики, жилые прицепы) с возможностью подключения названных сооружений к инженерным сетям, находящимся на земельном участке или на земельных участках, имеющих инженерные сооружения, предназначенных для общего пользования	Не подлежат установлению	Минимальный отступ от красной линии - 5 м	Не подлежат установлению	Не подлежит установлению
4.	Хранение автотранспорта – код 2.7.1	Размещение отдельно стоящих и пристроенных гаражей, в том числе подземных, предназначенных для хранения автотранспорта, в том числе с разделением на машино-места, за исключением гаражей, размещение которых предусмотрено содержанием вида разрешенного использования с кодом 4.9 Классификатора	Не подлежат установлению	Минимальный отступ от красной линии - 5 м	Не подлежат установлению	Не подлежит установлению
5.	Коммунальное обслуживание - код 3.1	Размещение зданий и сооружений в целях обеспечения физических и юридических лиц коммунальными услугами. Содержание данного вида разрешенного использования включает в себя содержание видов разрешенного использования с кодами 3.1.1 - 3.1.2 Классификатора	Не подлежат установлению	Минимальный отступ от красной линии - 5 м	Не подлежат установлению	Не подлежит установлению
6.	Оказание услуг связи – код 3.2.3	Размещение зданий, предназначенных для размещения пунктов оказания услуг почтовой, телеграфной, междугородней и международной телефонной связи	Не подлежат установлению	Минимальный отступ от красной линии - 5 м	Не подлежат установлению	Не подлежит установлению
7.	Обеспечение внутреннего правопорядка – код 8.3	Размещение объектов капитального строительства, необходимых для подготовки и поддержания в готовности органов внутренних дел, Росгвардии и спасательных служб, в которых существует военизированная служба; размещение объектов гражданской обороны, за исключением объектов гражданской обороны, являющихся частями	Не подлежат установлению	Минимальный отступ от красной линии - 5 м	Не подлежат установлению	Не подлежит установлению

		производственных зданий				
8.	Земельные участки (территории) общего пользования – код 12.0	Земельные участки общего пользования. Содержание данного вида разрешенного использования включает в себя содержание видов разрешенного использования с кодами 12.0.1 - 12.0.2 Классификатора	Не подлежат установлению	Не подлежат установлению	Не подлежат установлению	Не подлежит установлению
II. Условно разрешенные виды использования земельных участков и объектов капитального строительства						
1.	Средне-этажная жилая застройка – код 2.5	Размещение многоквартирных домов этажностью не выше восьми этажей; благоустройство и озеленение; размещение подземных гаражей и автостоянок; обустройство спортивных и детских площадок, площадок для отдыха; размещение объектов обслуживания жилой застройки во встроенных, пристроенных и встроенно-пристроенных помещениях многоквартирного дома, если общая площадь таких помещений в многоквартирном доме не составляет более 20% общей площади помещений дома	Минимальная площадь земельного участка – 1 500 кв. м; Максимальная площадь земельного участка – не подлежит установлению	Минимальный отступ от красной линии - 5 м	8 этажей	40%
2.	Многоэтажная жилая застройка (высотная застройка) – код 2.6	Размещение многоквартирных домов этажностью девять этажей и выше; благоустройство и озеленение придомовых территорий; обустройство спортивных и детских площадок, хозяйственных площадок и площадок для отдыха; размещение подземных гаражей и автостоянок, размещение объектов обслуживания жилой застройки во встроенных, пристроенных и встроенно-пристроенных помещениях многоквартирного дома в отдельных помещениях дома, если площадь таких помещений в многоквартирном доме не составляет более 15% от общей площади дома	Размеры земельных участков не подлежат установлению. Минимальная площадь земельного участка – 1500 кв. м; Максимальная площадь земельного участка – не подлежит установлению	Минимальный отступ от красной линии - 5 м	25 этажей	40%
3.	Оказание социальной помощи населению – код 3.2.2	Размещение зданий, предназначенных для служб психологической и бесплатной юридической помощи, социальных, пенсионных и иных служб (службы занятости населения, пункты питания малоимущих граждан), в которых осуществляется прием граждан по вопросам	Не подлежат установлению	Минимальный отступ от красной линии - 5 м	Не подлежат установлению	Не подлежит установлению

		оказания социальной помощи и назначения социальных или пенсионных выплат, а также для размещения общественных некоммерческих организаций: некоммерческих фондов, благотворительных организаций, клубов по интересам				
4.	Бытовое обслуживание – код 3.3	Размещение объектов капитального строительства, предназначенных для оказания населению или организациям бытовых услуг (мастерские мелкого ремонта, ателье, бани, парикмахерские, прачечные, химчистки, похоронные бюро)	Не подлежат установлению	Минимальный отступ от красной линии - 5 м	Не подлежат установлению	Не подлежит установлению
5.	Амбулаторно-поликлиническое обслуживание – код 3.4.1	Размещение объектов капитального строительства, предназначенных для оказания гражданам амбулаторно-поликлинической медицинской помощи (поликлиники, фельдшерские пункты, пункты здравоохранения, центры матери и ребенка, диагностические центры, молочные кухни, станции донорства крови, клинические лаборатории)	Не подлежат установлению	Минимальный отступ от красной линии - 5 м	Не подлежат установлению	Не подлежат установлению
6.	Магазины – код 4.4	Размещение объектов капитального строительства, предназначенных для продажи товаров, торговая площадь которых составляет до 5000 кв. м	Не подлежат установлению	Минимальный отступ от красной линии - 5 м; Минимальный отступ со стороны смежного земельного участка – 3м	Не подлежат установлению	60%
7.	Банковская и страховая деятельность – код 4.5	Размещение объектов капитального строительства, предназначенных для размещения организаций, оказывающих банковские и страховые услуги	Не подлежат установлению	Минимальный отступ от красной линии - 5 м	Не подлежат установлению	60%
8.	Общественное питание – код 4.6	Размещение объектов капитального строительства в целях устройства мест общественного питания (рестораны, кафе, столовые, закусочные, бары)	Не подлежат установлению	Минимальный отступ от красной линии - 5 м	Не подлежат установлению	60%
9.	Площадки для занятий спортом – код 5.1.3	Размещение площадок для занятия спортом и физкультурой на открытом воздухе (физкультурные площадки, беговые дорожки, поля для спортивной игры)	Не подлежат установлению	Не подлежат установлению	Не подлежат установлению	Не подлежит установлению

Примечание:

1. Предельные (минимальные и (или) максимальные) размеры земельных участков, в том числе их площадь применяются исключительно при образовании и изменении земельных участков. Не применяются для ранее учтенных земельных участков, внесенных в Единый государственный реестр недвижимости до 01.03.2008.

2. Минимальные отступы от границ земельных участков в целях определения мест допустимого размещения объектов капитального строительства, за пределами которых запрещено строительство объектов капитального строительства при отсутствии координат красной линии устанавливаются от границы земельного участка со стороны улицы/проезда до момента установления координат красной линии.

3. Под количеством этажей следует понимать количество всех этажей, включая подземный, подвальный, цокольный, надземный, технический, мансардный.

Зоны застройки индивидуальными жилыми домами (для территории города Усолье) (Ж5)

№ п/п	Наименование вида разрешенного использования земельного участка – код Классификатора	Описание вида разрешенного использования земельного участка	Предельные размеры земельных участков и предельные параметры разрешенного строительства, реконструкции объектов капитального строительства			
			предельные (минимальные и (или) максимальные) размеры земельных участков, в том числе их площадь ¹	минимальные отступы от границ земельных участков в целях определения мест допустимого размещения зданий, строений, сооружений, за пределами которых запрещено строительство зданий, строений, сооружений ²	предельное количество этажей ³ или предельная высота зданий, строений, сооружений	максимальный процент застройки в границах земельного участка, определяемый как отношение суммарной площади земельного участка, которая может быть застроена, ко всей площади земельного участка
I.Основные виды разрешенного использования земельных участков и объектов капитального строительства						
1.	Для индивидуального жилищного строительства – код 2.1	Размещение жилого дома (отдельно стоящего здания количеством надземных этажей не более чем три, высотой не более двадцати метров, которое состоит из комнат и помещений вспомогательного использования, предназначенных для удовлетворения гражданами бытовых и иных нужд, связанных с их проживанием в таком здании, не предназначенного для раздела на самостоятельные объекты недвижимости); выращивание сельскохозяйственных культур; размещение индивидуальных гаражей и хозяйственных построек	Минимальная площадь земельного участка ⁴ – 500 кв. м; Максимальная площадь земельного участка – 1 500 кв. м; Минимальная ширина вновь образуемых земельных участков вдоль фронтона улицы (проезда/переулка) - 18 м	Минимальное расстояние от объекта капитального строительства и подсобных сооружений до красной линии улиц – 3 м; Минимальное расстояние от объекта капитального строительства и подсобных сооружений до красной линии проездов - 3 м; минимальное расстояние от вспомогательных построек (парников, навесов, стационарной емкости для воды, навеса для автомобиля, индивидуального гаража, погреба, уборной, бань, саун и др.) до границы смежного участка -1 м	для жилого дома - количество надземных этажей не более чем 3, высота не более 20 м	20%

2.	Для ведения личного подсобного хозяйства (приусадебный земельный участок) – код 2.2	Размещение жилого дома, указанного в описании вида разрешенного использования с кодом 2.1 Классификатора; производство сельскохозяйственной продукции; размещение гаража и иных вспомогательных сооружений; содержание сельскохозяйственных животных	Минимальная площадь земельного участка ⁴ – 400 кв. м; Максимальная площадь земельного участка – 2 500 кв. м; Минимальная ширина вновь образуемых земельных участков вдоль фронтона улицы (проезда/переулка) - 18 м	Минимальный отступ от объекта капитального строительства и подсобных сооружений до красной линии улиц - 3 м; Минимальный отступ от объекта капитального строительства и подсобных сооружений до красной линии проездов – 3 м; минимальное расстояние от вспомогательных построек (парников, навесов, стационарной емкости для воды, навеса для автомобиля, индивидуального гаража, погреба, уборной, бань, саун и др.) до границы смежного участка – 1 м	для жилого дома - количество надземных этажей не более чем 3, высота не более 20 м	20%
3.	Блокированная жилая застройка – код 2.3	Размещение жилого дома, имеющего одну или несколько общих стен с соседними жилыми домами (количеством этажей не более чем три, при общем количестве совмещенных домов не более десяти и каждый из которых предназначен для проживания одной семьи, имеет общую стену (общие стены) без проемов с соседним домом или соседними домами, расположен на отдельном земельном участке и имеет выход на территорию общего пользования (жилые дома блокированной застройки); разведение декоративных и плодовых деревьев, овощных и ягодных культур; размещение индивидуальных гаражей и иных вспомогательных сооружений; обустройство спортивных и детских площадок, площадок для отдыха	Минимальная площадь земельного участка для одного блока – 150 кв. м; Максимальная площадь земельного участка для одного блока – 1500 кв. м	Минимальный отступ от объекта капитального строительства и подсобных сооружений до красной линии улиц - 3 м; Минимальный отступ от объекта капитального строительства и подсобных сооружений до красной линии проездов – 3 м; Минимальное расстояние от границы земельного участка до объекта капитального строительства со стороны земельных участков смежных блоков - 0 м; со стороны иных смежных земельных участков - 3 м; минимальное расстояние от вспомогательных	3 этажа	30%

				построек (парников, навесов, стационарной емкости для воды, навеса для автомобиля, индивидуального гаража, погреба, уборной, бань, саун и др.) до границы смежного участка – 1 м		
4.	Предоставление коммунальных услуг - код 3.1.1	Размещение зданий и сооружений, обеспечивающих поставку воды, тепла, электричества, газа, отвод канализационных стоков, очистку и уборку объектов недвижимости (котельных, водозаборов, очистных сооружений, насосных станций, водопроводов, линий электропередач, трансформаторных подстанций, газопроводов, линий связи, телефонных станций, канализаций, стоянок, гаражей и мастерских для обслуживания уборочной и аварийной техники, сооружений, необходимых для сбора и плавки снега)	Не подлежат установлению	Не подлежат установлению	Не подлежат установлению	Не подлежит установлению
5.	Историко-культурная деятельность – код 9.3	Сохранение и изучение объектов культурного наследия народов Российской Федерации (памятников истории и культуры), в том числе: объектов археологического наследия, достопримечательных мест, мест бытования исторических промыслов, производств и ремесел, исторических поселений, действующих военных и гражданских захоронений, объектов культурного наследия, хозяйственная деятельность, являющаяся историческим промыслом или ремеслом, а также хозяйственная деятельность, обеспечивающая познавательный туризм	Не подлежат установлению	Не подлежат установлению	Не подлежат установлению	Не подлежит установлению
6.	Земельные участки (территории) общего пользования – код 12.0	Земельные участки общего пользования. Содержание данного вида разрешенного использования включает в себя содержание видов разрешенного использования с кодами 12.0.1 - 12.0.2 Классификатора	Не подлежат установлению	Не подлежат установлению	Не подлежат установлению	Не подлежит установлению
7.	Ведение огородничества – код 13.1	Осуществление отдыха и (или) выращивания гражданами для собственных нужд сельскохозяйственных культур; размещение хозяйственных построек, не	Минимальная площадь земельного участка – 100 кв. м; Максимальная	Не подлежат установлению	Не подлежат установлению	Не подлежит установлению

		являющихся объектами недвижимости, предназначенных для хранения инвентаря и урожая сельскохозяйственных культур	площадь земельного участка – 499 кв. м			
II. Условно разрешенные виды использования земельных участков и объектов капитального строительства						
1.	Хранение автотранспорта – код 2.7.1	Размещение отдельно стоящих и пристроенных гаражей, в том числе подземных, предназначенных для хранения автотранспорта, в том числе с разделением на машино-места, за исключением гаражей, размещение которых предусмотрено содержанием вида разрешенного использования с кодом 4.9 Классификатора	Не подлежат установлению	Минимальный отступ от красной линии - 5 м	Не подлежат установлению	Не подлежит установлению
2.	Магазины – код 4.4	Размещение объектов капитального строительства, предназначенных для продажи товаров, торговая площадь которых составляет до 5000 кв. м	Не подлежат установлению	Минимальный отступ от красной линии - 5 м; Минимальный отступ со стороны смежных земельных участков – 3 м	Не подлежат установлению	60%
3.	Площадки для занятий спортом – код 5.1.3	Размещение площадок для занятия спортом и физкультурой на открытом воздухе (физкультурные площадки, беговые дорожки, поля для спортивной игры)	Не подлежат установлению	Не подлежат установлению	Не подлежат установлению	Не подлежит установлению

Примечание:

1. Предельные (минимальные и (или) максимальные) размеры земельных участков, в том числе их площадь применяются исключительно при образовании и изменении земельных участков. Не применяются для ранее учтенных земельных участков, внесенных в Единый государственный реестр недвижимости до 01.03.2008.

2. Минимальные отступы от границ земельных участков в целях определения мест допустимого размещения объектов капитального строительства, за пределами которых запрещено строительство объектов капитального строительства при отсутствии координат красной линии устанавливаются от границы земельного участка со стороны улицы/проезда до момента установления координат красной линии.

При возведении на участке хозяйственных построек, располагаемых на расстоянии 1 м от границы соседнего участка, скат крыши следует ориентировать таким образом, чтобы сток дождевой воды, сход снега и сток хозяйственных вод бани и летнего душа не попадал на соседний участок, в том числе на земли общего пользования.

3. Под количеством этажей следует понимать количество всех этажей, включая подземный, подвальный, цокольный, надземный, технический, мансардный (не применяется к строке 1 раздела 1 таблицы настоящей статьи).

4. Не устанавливаются для земельных участков, образуемых и изменяемых земельных участков в случаях, если смежные земельные участки поставлены на государственный кадастровый учет и их границы установлены в соответствии с действующим законодательством Российской Федерации, а территория для образования или изменения земельного участка не может быть увеличена до минимального размера земельного участка.

Многофункциональная общественно-деловая зона (ОД1)

№ п/п	Наименование вида разрешенного использования земельного участка – код Классификатора	Описание вида разрешенного использования земельного участка	Предельные размеры земельных участков и предельные параметры разрешенного строительства, реконструкции объектов капитального строительства			
			предельные (минимальные и (или) максимальные) размеры	минимальные отступы от границ земельных участков в целях определения мест допустимого	предельное количество этажей ³ или предельная высота зданий, строений,	максимальный процент застройки в границах земельного участка, определяемый как

			земельных участков, в том числе их площадь ¹	размещения зданий, строений, сооружений, за пределами которых запрещено строительство зданий, строений, сооружений ²	сооружений	отношение суммарной площади земельного участка, которая может быть застроена, ко всей площади земельного участка
I. Основные виды разрешенного использования земельных участков и объектов капитального строительства						
1	Коммунальное обслуживание – код 3.1	Размещение зданий и сооружений в целях обеспечения физических и юридических лиц коммунальными услугами. Содержание данного вида разрешенного использования включает в себя содержание видов разрешенного использования с кодами 3.1.1 - 3.1.2 Классификатора	Не подлежат установлению	Не подлежат установлению	Не подлежат установлению	Не подлежит установлению
2.	Социальное обслуживание – код 3.2	Размещение зданий, предназначенных для оказания гражданам социальной помощи. Содержание данного вида разрешенного использования включает в себя содержание видов разрешенного использования с кодами 3.2.1 - 3.2.4 Классификатора	Не подлежат установлению	Минимальный отступ от красной линии - 5 м	Не подлежат установлению	60 %
3.	Бытовое обслуживание – код 3.3	Размещение объектов капитального строительства, предназначенных для оказания населению или организациям бытовых услуг (мастерские мелкого ремонта, ателье, бани, парикмахерские, прачечные, химчистки, похоронные бюро)	Не подлежат установлению	Минимальный отступ от красной линии - 5 м	Не подлежат установлению	60 %
4.	Амбулаторно-поликлиническое обслуживание – код 3.4.1	Размещение объектов капитального строительства, предназначенных для оказания гражданам амбулаторно-поликлинической медицинской помощи (поликлиники, фельдшерские пункты, пункты здравоохранения, центры матери и ребенка, диагностические центры, молочные кухни, станции донорства крови, клинические лаборатории)	Не подлежат установлению	Минимальный отступ от красной линии - 5 м	Не подлежат установлению	60 %
5.	Дошкольное, начальное и среднее общее образование – код 3.5.1	Размещение объектов капитального строительства, предназначенных для просвещения, дошкольного, начального и среднего общего образования (детские ясли, детские сады, школы, лицеи, гимназии, художественные, музыкальные школы, образовательные кружки и иные	Не подлежат установлению	Минимальный отступ от красной линии - 25 м	4 этажа	60 %

		организации, осуществляющие деятельность по воспитанию, образованию и просвещению), в том числе зданий, спортивных сооружений, предназначенных для занятия обучающихся физической культурой и спортом 3.5.1 Классификатора				
6.	Объекты культурно-досуговой деятельности – код 3.6.1	Размещение зданий, предназначенных для размещения музеев, выставочных залов, художественных галерей, домов культуры, библиотек, кинотеатров и кинозалов, театров, филармоний, концертных залов, планетариев	Не подлежат установлению	Минимальный отступ от красной линии - 5 м	Не подлежат установлению	60 %
7.	Религиозное использование – код 3.7	Размещение зданий и сооружений религиозного использования. Содержание данного вида разрешенного использования включает в себя содержание видов разрешенного использования с кодами 3.7.1 - 3.7.2 Классификатора	Не подлежат установлению	Минимальный отступ от красной линии - 5 м	Не подлежат установлению	60 %
8.	Государственное управление – код 3.8.1	Размещение зданий, предназначенных для размещения государственных органов, государственного пенсионного фонда, органов местного самоуправления, судов, а также организаций, непосредственно обеспечивающих их деятельность или оказывающих государственные и (или) муниципальные услуги	Не подлежат установлению	Минимальный отступ от красной линии - 5 м	Не подлежат установлению	60 %
9.	Амбулаторное ветеринарное обслуживание – код 3.10.1	Размещение объектов капитального строительства, предназначенных для оказания ветеринарных услуг без содержания животных	Не подлежат установлению	Минимальный отступ от красной линии - 5 м	Не подлежат установлению	60 %
10.	Деловое управление - код 4.1	Размещение объектов капитального строительства с целью: размещения объектов управленческой деятельности, не связанной с государственным или муниципальным управлением и оказанием услуг, а также с целью обеспечения совершения сделок, не требующих передачи товара в момент их совершения между организациями, в том числе биржевая деятельность (за исключением банковской и страховой деятельности)	Не подлежат установлению	Минимальный отступ от красной линии - 5 м	Не подлежат установлению	60 %
11.	Объекты торговли (торговые центры, торгово-	Размещение объектов капитального строительства, общей площадью свыше 5000	Не подлежат установлению	Минимальный отступ от красной линии - 5 м	Не подлежат установлению	60 %

	развлекательные центры (комплексы) – код 4.2	кв. м с целью размещения одной или нескольких организаций, осуществляющих продажу товаров, и (или) оказание услуг в соответствии с содержанием видов разрешенного использования с кодами 4.5, 4.6, 4.8 - 4.8.2 Классификатора; размещение гаражей и (или) стоянок для автомобилей сотрудников и посетителей торгового центра				
12.	Рынки – код 4.3	Размещение объектов капитального строительства, сооружений, предназначенных для организации постоянной или временной торговли (ярмарка, рынок, базар), с учетом того, что каждое из торговых мест не располагает торговой площадью более 200 кв. м; размещение гаражей и (или) стоянок для автомобилей сотрудников и посетителей рынка	Не подлежат установлению.	Минимальный отступ от красной линии - 5 м	Не подлежат установлению.	60 %
13.	Магазины – код 4.4	Размещение объектов капитального строительства, предназначенных для продажи товаров, торговая площадь которых составляет до 5000 кв. м	Не подлежат установлению	Минимальный отступ от красной линии - 5 м	Не подлежат установлению	60 %
14.	Банковская и страховая деятельность код 4.5	Размещение объектов капитального строительства, предназначенных для размещения организаций, оказывающих банковские и страховые услуги	Не подлежат установлению	Минимальный отступ от красной линии - 5 м	Не подлежат установлению	60 %
15.	Общественное питание – код 4.6	Размещение объектов капитального строительства в целях устройства мест общественного питания (рестораны, кафе, столовые, закусочные, бары)	Не подлежат установлению	Минимальный отступ от красной линии - 5 м	Не подлежат установлению	60 %
16.	Гостиничное обслуживание - код 4.7	Размещение гостиниц, а также иных зданий, используемых с целью извлечения предпринимательской выгоды из предоставления жилого помещения для временного проживания в них	Не подлежат установлению	Минимальный отступ от красной линии - 5 м	Не подлежат установлению	60 %
17.	Развлекательные мероприятия – код 4.8.1	Размещение зданий и сооружений, предназначенных для организации развлекательных мероприятий, путешествий, для размещения дискотек и танцевальных площадок, ночных клубов, аквапарков, боулинга, аттракционов и т.п., игровых автоматов (кроме игрового оборудования, используемого для	Не подлежат установлению	Минимальный отступ от красной линии - 5 м	Не подлежат установлению	60 %

		проведения азартных игр), игровых площадок				
18.	Служебные гаражи - код 4.9	Размещение постоянных или временных гаражей, стоянок для хранения служебного автотранспорта, используемого в целях осуществления видов деятельности, предусмотренных видами разрешенного использования с кодами 3.0, 4.0 Классификатора, а также для стоянки и хранения транспортных средств общего пользования, в том числе в депо	Не подлежат установлению.	Минимальный отступ от красной линии - 5 м	Не подлежат установлению.	60 %
19.	Выставочно-ярмарочная деятельность – код 4.10	Размещение объектов капитального строительства, сооружений, предназначенных для осуществления выставочно-ярмарочной и конгрессной деятельности, включая деятельность, необходимую для обслуживания указанных мероприятий (застройка экспозиционной площади, организация питания участников мероприятий)	Не подлежат установлению	Минимальный отступ от красной линии - 5 м	Не подлежат установлению	60 %
20.	Площадки для занятий спортом – код 5.1.3.	Размещение площадок для занятия спортом и физкультурой на открытом воздухе (физкультурные площадки, беговые дорожки, поля для спортивной игры)	Не подлежат установлению	Не подлежат установлению	Не подлежат установлению	Не подлежит установлению
21.	Оборудованные площадки для занятий спортом - код 5.1.4	Размещение сооружений для занятия спортом и физкультурой на открытом воздухе (теннисные корты, автодромы, мотодромы, трамплины, спортивные стрельбища)	Не подлежат установлению	Не подлежат установлению	Не подлежат установлению	Не подлежит установлению
22.	Связь - код 6.8	Размещение объектов связи, радиовещания, телевидения, включая воздушные радиорелейные, надземные и подземные кабельные линии связи, линии радиофикации, антенные поля, усилительные пункты на кабельных линиях связи, инфраструктуру спутниковой связи и телерадиовещания, за исключением объектов связи, размещение которых предусмотрено содержанием видов разрешенного использования с кодами 3.1.1, 3.2.3 Классификатора	Не подлежат установлению	Минимальный отступ от красной линии - 5 м	Не подлежат установлению	60 %
23.	Обеспечение внутреннего правопорядка – код 8.3	Размещение объектов капитального строительства, необходимых для подготовки и поддержания в готовности органов	Не подлежат установлению	Минимальный отступ от красной линии - 5 м	Не подлежат установлению	60 %

		внутренних дел, Росгвардии и спасательных служб, в которых существует военизированная служба; размещение объектов гражданской обороны, за исключением объектов гражданской обороны, являющихся частями производственных зданий				
24.	Историко-культурная деятельность – код 9.3	Сохранение и изучение объектов культурного наследия народов Российской Федерации (памятников истории и культуры), в том числе: объектов археологического наследия, достопримечательных мест, мест бытования исторических промыслов, производств и ремесел, исторических поселений, недействующих военных и гражданских захоронений, объектов культурного наследия, хозяйственная деятельность, являющаяся историческим промыслом или ремеслом, а также хозяйственная деятельность, обеспечивающая познавательный туризм	Не подлежат установлению	Минимальный отступ от красной линии - 5 м	Не подлежат установлению	60 %
25.	Земельные участки (территории) общего пользования – код 12.0	Земельные участки общего пользования. Содержание данного вида разрешенного использования включает в себя содержание видов разрешенного использования с кодами 12.0.1 - 12.0.2 Классификатора	Не подлежат установлению	Не подлежат установлению	Не подлежат установлению	Не подлежит установлению
II. Условно разрешенные виды использования земельных участков и объектов капитального строительства						
1	Многоэтажная жилая застройка (высотная застройка) – код 2.6	Размещение многоквартирных домов этажностью девять этажей и выше; благоустройство и озеленение придомовых территорий; обустройство спортивных и детских площадок, хозяйственных площадок и площадок для отдыха; размещение подземных гаражей и автостоянок, размещение объектов обслуживания жилой застройки во встроенных, пристроенных и встроенно-пристроенных помещениях многоквартирного дома в отдельных помещениях дома, если площадь таких помещений в многоквартирном доме не составляет более 15% от общей площади дома	Размеры земельных участков не подлежат установлению. Минимальная площадь земельного участка – 1500 кв. м; Максимальная площадь земельного участка – не подлежит установлению;	Минимальный отступ от красной линии - 5 м	25 этажей	40%

2	Хранение автотранспорта – код 2.7.1	Размещение отдельно стоящих и пристроенных гаражей, в том числе подземных, предназначенных для хранения автотранспорта, в том числе с разделением на машино-места, за исключением гаражей, размещение которых предусмотрено содержанием вида разрешенного использования с кодом 4.9 Классификатора	Не подлежит установлению	Минимальный отступ от красной линии - 5 м	Не подлежит установлению	Не подлежит установлению
---	-------------------------------------	--	--------------------------	---	--------------------------	--------------------------

Примечание:

1.Предельные (минимальные и (или) максимальные) размеры земельных участков, в том числе их площадь применяются исключительно при образовании и изменении земельных участков. Не применяются для ранее учтенных земельных участков, внесенных в Единый государственный реестр недвижимости до 01.03.2008.

2.Минимальные отступы от границ земельных участков в целях определения мест допустимого размещения объектов капитального строительства, за пределами которых запрещено строительство объектов капитального строительства при отсутствии координат красной линии устанавливаются от границы земельного участка со стороны улицы/проезда до момента установления координат красной линии.

3. Под количеством этажей следует понимать количество всех этажей, включая подземный, подвальный, цокольный, надземный, технический, мансардный.

Зона специализированной общественной застройки (ОД2)

№ п/п	Наименование вида разрешенного использования земельного участка – код Классификатора	Описание вида разрешенного использования земельного участка	Предельные размеры земельных участков и предельные параметры разрешенного строительства, реконструкции объектов капитального строительства			
			предельные (минимальные и (или) максимальные) размеры земельных участков, в том числе их площадь ¹	минимальные отступы от границ земельных участков в целях определения мест допустимого размещения зданий, строений, сооружений, за пределами которых запрещено строительство зданий, строений, сооружений ²	предельное количество этажей ³ или предельная высота зданий, строений, сооружений	максимальный процент застройки в границах земельного участка, определяемый как отношение суммарной площади земельного участка, которая может быть застроена, ко всей площади земельного участка
	Основные виды разрешенного использования земельных участков и объектов капитального строительства					
1.	Коммунальное обслуживание – код 3.1	Размещение зданий и сооружений в целях обеспечения физических и юридических лиц коммунальными услугами. Содержание данного вида разрешенного использования включает в себя содержание видов разрешенного использования с кодами 3.1.1 - 3.1.2 Классификатора	Не подлежат установлению	Не подлежат установлению	Не подлежат установлению	Не подлежит установлению
2.	Социальное обслуживание – код 3.2	Размещение зданий, предназначенных для оказания гражданам социальной помощи. Содержание данного вида разрешенного использования включает в себя содержание	Не подлежат установлению	Минимальный отступ от красной линии - 5 м	Не подлежат установлению	80 %

		видов разрешенного использования с кодами 3.2.1 - 3.2.4 Классификатора				
3.	Здравоохранение	Размещение объектов капитального строительства, предназначенных для оказания гражданам медицинской помощи. Содержание данного вида разрешенного использования включает в себя содержание видов разрешенного использования с кодами 3.4.1 - 3.4.2 Классификатора	Не подлежат установлению	Минимальный отступ от красной линии - 5 м	Не подлежат установлению	80 %
4.	Медицинские организации особого назначения – код 3.4	Размещение объектов капитального строительства для размещения медицинских организаций, осуществляющих проведение судебно-медицинской и патолого-анатомической экспертизы (морги)	Не подлежат установлению	Минимальный отступ от красной линии - 5 м	Не подлежат установлению	80 %
5.	Образование и просвещение – код. 3.5	Размещение объектов капитального строительства, предназначенных для воспитания, образования и просвещения. Содержание данного вида разрешенного использования включает в себя содержание видов разрешенного использования с кодами 3.5.1 - 3.5.2 Классификатора	Не подлежат установлению	Минимальный отступ от красной линии - 25 м	Не подлежат установлению	80 %
6.	Осуществление религиозных обрядов – код 3.7.1	Размещение зданий и сооружений, предназначенных для совершения религиозных обрядов и церемоний (в том числе церкви, соборы, храмы, часовни, мечети, молельные дома, синагоги)	Не подлежат установлению	Минимальный отступ от красной линии - 5 м	Не подлежат установлению	80 %
7.	Проведение научных исследований - код 3.9.2	Размещение зданий и сооружений, предназначенных для проведения научных изысканий, исследований и разработок (научно-исследовательские и проектные институты, научные центры, инновационные центры, государственные академии наук, опытно-конструкторские центры, в том числе отраслевые)	Не подлежат установлению	Минимальный отступ от красной линии - 5 м	Не подлежат установлению	80 %
8.	Служебные гаражи - код 4.9	Размещение постоянных или временных гаражей, стоянок для хранения служебного автотранспорта, используемого в целях осуществления видов деятельности, предусмотренных видами разрешенного использования с кодами 3.0, 4.0 Классификатора, а также для стоянки и хранения транспортных средств общего пользования, в том числе в депо	Не подлежат установлению	Минимальный отступ от красной линии - 5 м	Не подлежат установлению	80 %
9.	Обеспечение спортивно-	Размещение спортивно-зрелищных зданий и	Не подлежат	Минимальный отступ от	Не подлежат	80 %

	зрелищных мероприятий – код 5.1.1	сооружений, имеющих специальные места для зрителей от 500 мест (стадионов, дворцов спорта, ледовых дворцов, ипподромов)	установлению	красной линии - 5 м	установлению	
10.	Обеспечение занятий спортом в помещениях – код 5.1.2	Размещение спортивных клубов, спортивных залов, бассейнов, физкультурно-оздоровительных комплексов в зданиях и сооружениях	Не подлежат установлению	Минимальный отступ от красной линии - 5 м	Не подлежат установлению	80 %
11.	Площадки для занятий спортом - код 5.1.3	Размещение площадок для занятия спортом и физкультурой на открытом воздухе (физкультурные площадки, беговые дорожки, поля для спортивной игры)	Не подлежат установлению	Минимальный отступ от красной линии - 5 м	Не подлежат установлению	80 %
12.	Оборудованные площадки для занятий спортом – код 5.1.4	Размещение сооружений для занятия спортом и физкультурой на открытом воздухе (теннисные корты, автодромы, мотодромы, трамплины, спортивные стрельбища)	Не подлежат установлению	Минимальный отступ от красной линии - 5 м	Не подлежат установлению	80 %
13.	Земельные участки (территории) общего пользования – код 12.0.	Земельные участки общего пользования. Содержание данного вида разрешенного использования включает в себя содержание видов разрешенного использования с кодами 12.0.1 - 12.0.2 Классификатора	Не подлежат установлению	Не подлежат установлению	Не подлежат установлению	Не подлежит установлению.
II. Условно разрешенные виды использования земельных участков и объектов капитального строительства						
1.	Магазины – код 4.4	Размещение объектов капитального строительства, предназначенных для продажи товаров, торговая площадь которых составляет до 5000 кв. м	Не подлежат установлению	Минимальный отступ от красной линии - 5 м	Не подлежат установлению	80 %

Примечание:

1. Предельные (минимальные и (или) максимальные) размеры земельных участков, в том числе их площадь применяются исключительно при образовании и изменении земельных участков. Не применяются для ранее учтенных земельных участков, внесенных в Единый государственный реестр недвижимости до 01.03.2008.
2. Минимальные отступы от границ земельных участков в целях определения мест допустимого размещения объектов капитального строительства, за пределами которых запрещено строительство объектов капитального строительства при отсутствии координат красной линии устанавливаются от границы земельного участка со стороны улицы/проезда до момента установления координат красной линии.
3. Под количеством этажей следует понимать количество всех этажей, включая подземный, подвальный, цокольный, надземный, технический, мансардный.

Производственная зона (II)

№ п/п	Наименование вида разрешенного использования земельного участка – код Классификатора	Описание вида разрешенного использования земельного участка	Предельные размеры земельных участков и предельные параметры разрешенного строительства, реконструкции объектов капитального строительства			
			предельные (минимальные и (или) максимальные)	минимальные отступы от границ земельных участков в целях определения мест	предельное количество этажей ³ или предельная высота зданий,	максимальный процент застройки в границах земельного участка,

			размеры земельных участков, в том числе их площадь ¹	допустимого размещения зданий, строений, сооружений, за пределами которых запрещено строительство зданий, строений, сооружений ²	строений, сооружений	определяемый как отношение суммарной площади земельного участка, которая может быть застроена, ко всей площади земельного участка
I. Основные виды разрешенного использования земельных участков и объектов капитального строительства						
1.	Хранение автотранспорта – код 2.7.1	Размещение отдельно стоящих и пристроенных гаражей, в том числе подземных, предназначенных для хранения автотранспорта, в том числе с разделением на машино-места, за исключением гаражей, размещение которых предусмотрено содержанием вида разрешенного использования с кодом 4.9 Классификатора	Не подлежат установлению	Минимальный отступ от красной линии - 5 м	Не подлежат установлению	Не подлежит установлению
2.	Предоставление коммунальных услуг – код 3.1.1	Размещение зданий и сооружений, обеспечивающих поставку воды, тепла, электричества, газа, отвод канализационных стоков, очистку и уборку объектов недвижимости (котельных, водозаборов, очистных сооружений, насосных станций, водопроводов, линий электропередач, трансформаторных подстанций, газопроводов, линий связи, телефонных станций, канализаций, стоянок, гаражей и мастерских для обслуживания уборочной и аварийной техники, сооружений, необходимых для сбора и плавки снега)	Не подлежат установлению	Не подлежат установлению	Не подлежат установлению	Не подлежит установлению
3.	Проведение научных исследований - код 3.9.2	Размещение зданий и сооружений, предназначенных для проведения научных изысканий, исследований и разработок (научно-исследовательские и проектные институты, научные центры, инновационные центры, государственные академии наук, опытно-конструкторские центры, в том числе отраслевые)	Не подлежат установлению	Минимальный отступ от красной линии - 5 м	Не подлежат установлению	80 %
4.	Деловое управление – код 4.1	Размещение объектов капитального строительства с целью: размещения объектов управленческой деятельности, не связанной с государственным или муниципальным управлением и оказанием услуг, а также с целью обеспечения	Не подлежат установлению	Минимальный отступ от красной линии - 5 м	Не подлежат установлению	80%

		совершения сделок, не требующих передачи товара в момент их совершения между организациями, в том числе биржевая деятельность (за исключением банковской и страховой деятельности)				
5.	Служебные гаражи – код 4.9	Размещение постоянных или временных гаражей, стоянок для хранения служебного автотранспорта, используемого в целях осуществления видов деятельности, предусмотренных видами разрешенного использования с кодами 3.0, 4.0 Классификатора	Не подлежат установлению	Минимальный отступ от красной линии - 5 м	Не подлежат установлению	60 %
6.	Заправка транспортных средств - код 4.9.1.1	Размещение автозаправочных станций; размещение магазинов сопутствующей торговли, зданий для организации общественного питания в качестве объектов дорожного сервиса	Не подлежат установлению	Минимальный отступ от красной линии - 5 м	Не подлежат установлению	60 %
7.	Автомобильные мойки - код 4.9.1.3	Размещение автомобильных моек, а также размещение магазинов сопутствующей торговли	Не подлежат установлению	Минимальный отступ от красной линии - 5 м	Не подлежат установлению	60 %
8.	Ремонт автомобилей - код 4.9.1.4	Размещение мастерских, предназначенных для ремонта и обслуживания автомобилей, и прочих объектов дорожного сервиса, а также размещение магазинов сопутствующей торговли	Не подлежат установлению	Минимальный отступ от красной линии - 5 м	Не подлежат установлению	60 %
9.	Производственная деятельность - код 6.0	Размещение объектов капитального строительства в целях добычи полезных ископаемых, их переработки, изготовления вещей промышленным способом.	Не подлежат установлению	Минимальный отступ от красной линии - 6 м	Не подлежат установлению	60 %
10.	Недропользование - код 6.1	Осуществление геологических изысканий; добыча полезных ископаемых открытым (карьеры, отвалы) и закрытым (шахты, скважины) способами; размещение объектов капитального строительства, в том числе подземных, в целях добычи полезных ископаемых; размещение объектов капитального строительства, необходимых для подготовки	Не подлежат установлению	Не подлежат установлению	Не подлежат установлению	Не подлежит установлению

		сырья к транспортировке и (или) промышленной переработке; размещение объектов капитального строительства, предназначенных для проживания в них сотрудников, осуществляющих обслуживание зданий и сооружений, необходимых для целей недропользования, если добыча полезных ископаемых происходит на межселенной территории				
11.	Тяжелая промышленность - код 6.2	Размещение объектов капитального строительства горно-обогатительной и горно-перерабатывающей, металлургической, машиностроительной промышленности, а также изготовления и ремонта продукции судостроения, авиастроения, вагоностроения, машиностроения, станкостроения, а также другие подобные промышленные предприятия, для эксплуатации которых предусматривается установление охранных или санитарно-защитных зон, за исключением случаев, когда объект промышленности отнесен к иному виду разрешенного использования	Не подлежат установлению	Минимальный отступ от красной линии - 6 м	Не подлежат установлению	80%
12.	Нефтехимическая промышленность – код 6.5	Размещение объектов капитального строительства, предназначенных для переработки углеводородного сырья, изготовления удобрений, полимеров, химической продукции бытового назначения и подобной продукции, а также другие подобные промышленные предприятия	Не подлежат установлению	Минимальный отступ от красной линии - 6 м	Не подлежат установлению	80%
13.	Строительная промышленность – код 6.6	Размещение объектов капитального строительства, предназначенных для производства: строительных материалов (кирпичей, пиломатериалов, цемента, крепежных материалов), бытового и строительного газового и сантехнического оборудования, лифтов и подъемников, столярной продукции, сборных домов или их частей и тому подобной продукции	Не подлежат установлению	Минимальный отступ от красной линии - 6 м	Не подлежат установлению	80%
14.	Энергетика – код 6.7	Размещение объектов гидроэнергетики, тепловых станций и других электростанций, размещение обслуживающих и	Не подлежат установлению	Минимальный отступ от красной линии - 6 м	Не подлежат установлению	80%

		вспомогательных для электростанций сооружений (золоотвалов, гидротехнических сооружений); размещение объектов электросетевого хозяйства, за исключением объектов энергетики, размещение которых предусмотрено содержанием вида разрешенного использования с кодом 3.1 Классификатора				
15.	Связь – код 6.8	Размещение объектов связи, радиовещания, телевидения, включая воздушные радиорелейные, надземные и подземные кабельные линии связи, линии радиодиффузии, антенные поля, усилительные пункты на кабельных линиях связи, инфраструктуру спутниковой связи и телерадиовещания, за исключением объектов связи, размещение которых предусмотрено содержанием видов разрешенного использования с кодами 3.1.1, 3.2.3 Классификатора	Не подлежат установлению	Не подлежат установлению	Не подлежат установлению	Не подлежит установлению
16.	Склад – код 6.9	Размещение сооружений, имеющих назначение по временному хранению, распределению и перевалке грузов (за исключением хранения стратегических запасов), не являющихся частями производственных комплексов, на которых был создан груз: промышленные базы, склады, погрузочные терминалы и доки, нефтехранилища и нефтеналивные станции, газовые хранилища и обслуживающие их газоконденсатные и газоперекачивающие станции, элеваторы и продовольственные склады, за исключением железнодорожных перевалочных складов	Не подлежат установлению	Минимальный отступ от красной линии - 5 м	Не подлежат установлению	60 %
17.	Складские площадки – код 6.9.1	Временное хранение, распределение и перевалка грузов (за исключением хранения стратегических запасов) на открытом воздухе	Не подлежат установлению	Минимальный отступ от красной линии - 5 м	Не подлежат установлению	60 %
18.	Железнодорожный транспорт - код 7.1	Размещение объектов капитального строительства железнодорожного транспорта. Содержание данного вида разрешенного использования включает в себя содержание видов разрешенного использования с кодами 7.1.1 - 7.1.2	Не подлежат установлению	Не подлежат установлению	Не подлежат установлению	Не подлежит установлению

		Классификатора				
19.	Трубопроводный транспорт - код 7.5	Размещение нефтепроводов, водопроводов, газопроводов и иных трубопроводов, а также иных зданий и сооружений, необходимых для эксплуатации названных трубопроводов	Не подлежат установлению	Не подлежат установлению	Не подлежат установлению	Не подлежит установлению
20.	Обеспечение внутреннего правопорядка – код 8.3	Размещение объектов капитального строительства, необходимых для подготовки и поддержания в готовности органов внутренних дел, Росгвардии и спасательных служб, в которых существует военизированная служба; размещение объектов гражданской обороны, за исключением объектов гражданской обороны, являющихся частями производственных зданий	Не подлежат установлению	Не подлежат установлению	Не подлежат установлению	Не подлежит установлению
21.	Историко-культурная деятельность - код 9.3	Сохранение и изучение объектов культурного наследия народов Российской Федерации (памятников истории и культуры), в том числе: объектов археологического наследия, достопримечательных мест, мест бытования исторических промыслов, производств и ремесел, исторических поселений, действующих военных и гражданских захоронений, объектов культурного наследия, хозяйственная деятельность, являющаяся историческим промыслом или ремеслом, а также хозяйственная деятельность, обеспечивающая познавательный туризм	Не подлежат установлению	Не подлежат установлению	Не подлежат установлению	Не подлежит установлению
22.	Гидротехнические сооружения - код 11.3	Размещение гидротехнических сооружений, необходимых для эксплуатации водохранилищ (плотин, водосбросов, водозаборных, водовыпускных и других гидротехнических сооружений, судопропускных сооружений, рыбозащитных и рыбопропускных сооружений, берегозащитных сооружений)	Не подлежат установлению	Не подлежат установлению	Не подлежат установлению	Не подлежит установлению
23.	Земельные участки (территории) общего пользования – код 12.0	Земельные участки общего пользования. Содержание данного вида разрешенного использования включает в себя содержание видов разрешенного использования с кодами 12.0.1 - 12.0.2 Классификатора	Не подлежат установлению	Не подлежат установлению	Не подлежат установлению	Не подлежит установлению

II. Условно разрешенные виды использования земельных участков и объектов капитального строительства						
1.	Амбулаторно-поликлиническое обслуживание – код 3.4.1	Размещение объектов капитального строительства, предназначенных для оказания гражданам амбулаторно-поликлинической медицинской помощи (поликлиники, фельдшерские пункты, пункты здравоохранения, центры матери и ребенка, диагностические центры, молочные кухни, станции донорства крови, клинические лаборатории)	Не подлежат установлению	Минимальный отступ от красной линии - 5 м	Не подлежат установлению	60 %
2.	Общественное питание – код 4.6	Размещение объектов капитального строительства в целях устройства мест общественного питания (рестораны, кафе, столовые, закусочные, бары)	Не подлежат установлению	Минимальный отступ от красной линии - 5 м	Не подлежат установлению	60 %

Примечание:

1. Предельные (минимальные и (или) максимальные) размеры земельных участков, в том числе их площадь применяются исключительно при образовании и изменении земельных участков. Не применяются для ранее учтенных земельных участков, внесенных в Единый государственный реестр недвижимости до 01.03.2008.

2. Минимальные отступы от границ земельных участков в целях определения мест допустимого размещения объектов капитального строительства, за пределами которых запрещено строительство объектов капитального строительства при отсутствии координат красной линии устанавливаются от границы земельного участка со стороны улицы/проезда до момента установления координат красной линии.

3. Под количеством этажей следует понимать количество всех этажей, включая подземный, подвальный, цокольный, надземный, технический, мансардный.

Зона инженерной инфраструктуры (И)

№ п/п	Наименование вида разрешенного использования земельного участка – код Классификатора	Описание вида разрешенного использования земельного участка	Предельные размеры земельных участков и предельные параметры разрешенного строительства, реконструкции объектов капитального строительства			
			предельные (минимальные и (или) максимальные) размеры земельных участков, в том числе их площадь ¹	минимальные отступы от границ земельных участков в целях определения мест допустимого размещения зданий, строений, сооружений, за пределами которых запрещено строительство зданий, строений, сооружений ²	предельное количество этажей ³ или предельная высота зданий, строений, сооружений	максимальный процент застройки в границах земельного участка, определяемый как отношение суммарной площади земельного участка, которая может быть застроена, ко всей площади земельного участка
I.Основные виды разрешенного использования земельных участков и объектов капитального строительства						
1.	Хранение автотранспорта – код 2.7.1.	Размещение отдельно стоящих и пристроенных гаражей, в том числе подземных, предназначенных для хранения автотранспорта. в том числе с разделением	Не подлежат установлению	Минимальный отступ от красной линии - 5 м	Не подлежат установлению	Не подлежит установлению

		на машино-места, за исключением гаражей, размещение которых предусмотрено содержанием вида разрешенного использования с кодом 4.9 Классификатора				
2.	Предоставление коммунальных услуг – код 3.1.1	Размещение зданий и сооружений, обеспечивающих поставку воды, тепла, электричества, газа, отвод канализационных стоков, очистку и уборку объектов недвижимости (котельных, водозаборов, очистных сооружений, насосных станций, водопроводов, линий электропередач, трансформаторных подстанций, газопроводов, линий связи, телефонных станций, канализаций, стоянок, гаражей и мастерских для обслуживания уборочной и аварийной техники, сооружений, необходимых для сбора и плавки снега)	Не подлежат установлению	Не подлежат установлению	Не подлежат установлению	Не подлежит установлению
3.	Проведение научных исследований - код 3.9.2	Размещение зданий и сооружений, предназначенных для проведения научных изысканий, исследований и разработок (научно-исследовательские и проектные институты, научные центры, инновационные центры, государственные академии наук, опытно-конструкторские центры, в том числе отраслевые)	Не подлежат установлению	Минимальный отступ от красной линии - 5 м	Не подлежат установлению	80 %
4.	Деловое управление – код 4.1	Размещение объектов капитального строительства с целью: размещения объектов управленческой деятельности, не связанной с государственным или муниципальным управлением и оказанием услуг, а также с целью обеспечения совершения сделок, не требующих передачи товара в момент их совершения между организациями, в том числе биржевая деятельность (за исключением банковской и страховой деятельности)	Не подлежат установлению	Минимальный отступ от красной линии - 5 м	Не подлежат установлению	80%
5.	Служебные гаражи – код 4.9	Размещение постоянных или временных гаражей, стоянок для хранения служебного автотранспорта, используемого в целях осуществления видов деятельности, предусмотренных видами разрешенного использования с кодами 3.0, 4.0 Классификатора, а также для стоянки и хранения транспортных средств общего пользования, в том числе в депо	Не подлежат установлению	Минимальный отступ от красной линии - 5 м	Не подлежат установлению	60 %

6.	Заправка транспортных средств - код 4.9.1.1	Размещение автозаправочных станций; размещение магазинов сопутствующей торговли, зданий для организации общественного питания в качестве объектов дорожного сервиса	Не подлежат установлению	Минимальный отступ от красной линии - 5 м	Не подлежат установлению	60 %
7.	Автомобильные мойки - код 4.9.1.3	Размещение автомобильных моек, а также размещение магазинов сопутствующей торговли	Не подлежат установлению	Минимальный отступ от красной линии - 5 м	Не подлежат установлению	60 %
8.	Ремонт автомобилей - код 4.9.1.4	Размещение мастерских, предназначенных для ремонта и обслуживания автомобилей, и прочих объектов дорожного сервиса, а также размещение магазинов сопутствующей торговли	Не подлежат установлению	Минимальный отступ от красной линии - 5 м	Не подлежат установлению	60 %
9.	Связь – код 6.8	Размещение объектов связи, радиовещания, телевидения, включая воздушные радиорелейные, надземные и подземные кабельные линии связи, линии радиофикации, антенные поля, усилительные пункты на кабельных линиях связи, инфраструктуру спутниковой связи и телерадиовещания, за исключением объектов связи, размещение которых предусмотрено содержанием видов разрешенного использования с кодами 3.1.1, 3.2.3 Классификатора	Не подлежат установлению	Не подлежат установлению	Не подлежат установлению	Не подлежит установлению
10.	Склад – код 6.9	Размещение сооружений, имеющих назначение по временному хранению, распределению и перевалке грузов (за исключением хранения стратегических запасов), не являющихся частями производственных комплексов, на которых был создан груз: промышленные базы, склады, погрузочные терминалы и доки, нефтехранилища и нефтеналивные станции, газовые хранилища и обслуживающие их газоконденсатные и газоперекачивающие станции, элеваторы и продовольственные склады, за исключением железнодорожных перевалочных складов	Не подлежат установлению	Минимальный отступ от красной линии - 5 м	Не подлежат установлению	60 %
11.	Складские площадки – код 6.9.1	Временное хранение, распределение и перевалка грузов (за исключением хранения стратегических запасов) на открытом воздухе	Не подлежат установлению	Минимальный отступ от красной линии - 5 м	Не подлежат установлению	60 %
12.	Железнодорожный транспорт -	Размещение объектов капитального	Не подлежат	Не подлежат	Не подлежат	Не подлежит

	код 7.1	строительства железнодорожного транспорта. Содержание данного вида разрешенного использования включает в себя содержание видов разрешенного использования с кодами 7.1.1 - 7.1.2 Классификатора	установлению	установлению	установлению	установлению
13.	Трубопроводный транспорт - код 7.5	Размещение нефтепроводов, водопроводов, газопроводов и иных трубопроводов, а также иных зданий и сооружений, необходимых для эксплуатации названных трубопроводов	Не подлежат установлению	Не подлежат установлению	Не подлежат установлению	Не подлежит установлению
14.	Гидротехнические сооружения - код 11.3	Размещение гидротехнических сооружений, необходимых для эксплуатации водохранилищ (плотин, водосбросов, водозаборных, водовыпускных и других гидротехнических сооружений, судопропускных сооружений, рыбозащитных и рыбопропускных сооружений, берегозащитных сооружений)	Не подлежат установлению	Не подлежат установлению	Не подлежат установлению	Не подлежит установлению
15.	Земельные участки (территории) общего пользования – код 12.0.	Земельные участки общего пользования. Содержание данного вида разрешенного использования включает в себя содержание видов разрешенного использования с кодами 12.0.1 - 12.0.2 Классификатора	Не подлежат установлению	Не подлежат установлению	Не подлежат установлению	Не подлежит установлению
II. Условно разрешенные виды использования земельных участков и объектов капитального строительства						
1.	Магазины – код 4.4	Размещение объектов капитального строительства, предназначенных для продажи товаров, торговая площадь которых составляет до 5000 кв. м	Не подлежат установлению	Минимальный отступ от красной линии - 5 м	Не подлежат установлению	60 %

Примечание:

1. Предельные (минимальные и (или) максимальные) размеры земельных участков, в том числе их площадь применяются исключительно при образовании и изменении земельных участков. Не применяются для ранее учтенных земельных участков, внесенных в Единый государственный реестр недвижимости до 01.03.2008.
2. Минимальные отступы от границ земельных участков в целях определения мест допустимого размещения объектов капитального строительства, за пределами которых запрещено строительство объектов капитального строительства при отсутствии координат красной линии устанавливаются от границы земельного участка со стороны улицы/проезда до момента установления координат красной линии.
3. Под количеством этажей следует понимать количество всех этажей, включая подземный, подвальный, цокольный, надземный, технический, мансардный.

Зона транспортной инфраструктуры (Т)

№ п/п	Наименование вида разрешенного использования земельного участка – код Классификатора	Описание вида разрешенного использования земельного участка	Предельные размеры земельных участков и предельные параметры разрешенного строительства, реконструкции объектов капитального строительства			
			предельные (минимальные и (или)	минимальные отступы от границ земельных участков в целях	предельное количество этажей ³ или предельная	максимальный процент застройки в

			максимальные) размеры земельных участков, в том числе их площадь ¹	определения мест допустимого размещения зданий, строений, сооружений, за пределами которых запрещено строительство зданий, строений, сооружений ²	высота зданий, строений, сооружений	границах земельного участка, определяемый как отношение суммарной площади земельного участка, которая может быть застроена, ко всей площади земельного участка
I. Основные виды разрешенного использования земельных участков и объектов капитального строительства						
1.	Хранение автотранспорта – код 2.7.1.	Размещение отдельно стоящих и пристроенных гаражей, в том числе подземных, предназначенных для хранения автотранспорта, в том числе с разделением на машино-места, за исключением гаражей, размещение которых предусмотрено содержанием вида разрешенного использования с кодом 4.9 Классификатора	Не подлежат установлению	Минимальный отступ от красной линии - 5 м	Не подлежат установлению	Не подлежит установлению
2.	Предоставление коммунальных услуг – код 3.1.1	Размещение зданий и сооружений, обеспечивающих поставку воды, тепла, электричества, газа, отвод канализационных стоков, очистку и уборку объектов недвижимости (котельных, водозаборов, очистных сооружений, насосных станций, водопроводов, линий электропередач, трансформаторных подстанций, газопроводов, линий связи, телефонных станций, канализаций, стоянок, гаражей и мастерских для обслуживания уборочной и аварийной техники, сооружений, необходимых для сбора и плавки снега)	Не подлежат установлению	Не подлежат установлению	Не подлежат установлению	Не подлежит установлению
3.	Служебные гаражи – код 4.9	Размещение постоянных или временных гаражей, стоянок для хранения служебного автотранспорта, используемого в целях осуществления видов деятельности, предусмотренных видами разрешенного использования с кодами 3.0, 4.0 Классификатора, а также для стоянки и хранения транспортных средств общего пользования, в том числе в депо	Не подлежат установлению	Минимальный отступ от красной линии - 5 м	Не подлежат установлению	60 %

4.	Объекты дорожного сервиса код 4.9.1	Размещение зданий и сооружений дорожного сервиса. Содержание данного вида разрешенного использования включает в себя содержание видов разрешенного использования с кодами 4.9.1.1 - 4.9.1.4 Классификатора	Не подлежат установлению	Не подлежат установлению	Не подлежат установлению	Не подлежит установлению
5.	Причалы для маломерных судов – код 5.4	Размещение сооружений, предназначенных для причаливания, хранения и обслуживания яхт, катеров, лодок и других маломерных судов	Не подлежат установлению	Не подлежат установлению	Не подлежат установлению	Не подлежит установлению
6.	Железнодорожный транспорт - код 7.1	Размещение объектов капитального строительства железнодорожного транспорта. Содержание данного вида разрешенного использования включает в себя содержание видов разрешенного использования с кодами 7.1.1 - 7.1.2 Классификатора	Не подлежат установлению	Не подлежат установлению	Не подлежат установлению	Не подлежит установлению
7.	Автомобильный транспорт – код 7.2	Размещение зданий и сооружений автомобильного транспорта. Содержание данного вида разрешенного использования включает в себя содержание видов разрешенного использования с кодами 7.2.1 - 7.2.3 Классификатора	Не подлежат установлению	Не подлежат установлению	Не подлежат установлению	Не подлежит установлению
8.	Водный транспорт - код 7.3	Размещение искусственно созданных для судоходства внутренних водных путей, размещение объектов капитального строительства внутренних водных путей, размещение объектов капитального строительства морских портов, размещение объектов капитального строительства, в том числе морских и речных портов, причалов, пристаней, гидротехнических сооружений, навигационного оборудования и других объектов, необходимых для обеспечения судоходства и водных перевозок, заправки водного транспорта	Не подлежат установлению	Не подлежат установлению	Не подлежат установлению	Не подлежит установлению
9.	Воздушный транспорт – код 7.4	Размещение аэродромов, вертолетных площадок (вертодромов), обустройство мест для приводнения и причаливания гидросамолетов, размещение радиотехнического обеспечения полетов и прочих объектов, необходимых для взлета и приземления (приводнения) воздушных судов, размещение аэропортов	Не подлежат установлению	Не подлежат установлению	Не подлежат установлению	Не подлежит установлению

		(аэровокзалов) и иных объектов, необходимых для посадки и высадки пассажиров и их сопровождающего обслуживания и обеспечения их безопасности, а также размещение объектов, необходимых для погрузки, разгрузки и хранения грузов, перемещаемых воздушным путем; размещение объектов, предназначенных для технического обслуживания и ремонта воздушных судов				
10.	Трубопроводный транспорт - код 7.5	Размещение нефтепроводов, водопроводов, газопроводов и иных трубопроводов, а также иных зданий и сооружений, необходимых для эксплуатации названных трубопроводов	Не подлежат установлению	Не подлежат установлению	Не подлежат установлению	Не подлежит установлению
11.	Гидротехнические сооружения - код 11.3	Размещение гидротехнических сооружений, необходимых для эксплуатации водохранилищ (плотин, водосбросов, водозаборных, водовыпускных и других гидротехнических сооружений, судопропускных сооружений, рыбозащитных и рыбопропускных сооружений, берегозащитных сооружений)	Не подлежат установлению	Не подлежат установлению	Не подлежат установлению	Не подлежит установлению
12.	Земельные участки (территории) общего пользования – код 12.0	Земельные участки общего пользования. Содержание данного вида разрешенного использования включает в себя содержание видов разрешенного использования с кодами 12.0.1 - 12.0.2 Классификатора	Не подлежат установлению	Не подлежат установлению	Не подлежат установлению	Не подлежит установлению

Примечание:

- 1.Предельные (минимальные и (или) максимальные) размеры земельных участков, в том числе их площадь применяются исключительно при образовании и изменении земельных участков. Не применяются для ранее учтенных земельных участков, внесенных в Единый государственный реестр недвижимости до 01.03.2008.
- 2.Минимальные отступы от границ земельных участков в целях определения мест допустимого размещения объектов капитального строительства, за пределами которых запрещено строительство объектов капитального строительства при отсутствии координат красной линии устанавливаются от границы земельного участка со стороны улицы/проезда до момента установления координат красной линии.
3. Под количеством этажей следует понимать количество всех этажей, включая подземный, подвальный, цокольный, надземный, технический, мансардный.

Производственная зона сельскохозяйственных предприятий (СХ2)

№ п/п	Наименование вида разрешенного использования земельного участка – код Классификатора	Описание вида разрешенного использования земельного участка	Предельные размеры земельных участков и предельные параметры разрешенного строительства, реконструкции объектов капитального строительства ¹			
			предельные (минимальные и (или) максимальные)	минимальные отступы от границ земельных участков в целях определения мест	предельное количество этажей или предельная высота зданий,	максимальный процент застройки в границах земельного участка, определяемый

			размеры земельных участков, в том числе их площадь	допустимого размещения зданий, строений, сооружений, за пределами которых запрещено строительство зданий, строений, сооружений	строений, сооружений	как отношение суммарной площади земельного участка, которая может быть застроена, ко всей площади земельного участка
I. Основные виды разрешенного использования земельных участков и объектов капитального строительства						
1.	Растениеводство – код 1.1	Осуществление хозяйственной деятельности, связанной с выращиванием сельскохозяйственных культур. Содержание данного вида разрешенного использования включает в себя содержание видов разрешенного использования с кодами 1.2 - 1.6 Классификатора	Не подлежат установлению	Не подлежат установлению	Не подлежат установлению	Не подлежит установлению
2.	Животноводство – код 1.7	Осуществление хозяйственной деятельности, связанной с производством продукции животноводства, в том числе сенокошение, выпас сельскохозяйственных животных, разведение племенных животных, производство и использование племенной продукции (материала), размещение зданий, сооружений, используемых для содержания и разведения сельскохозяйственных животных, производства, хранения и первичной переработки сельскохозяйственной продукции. Содержание данного вида разрешенного использования включает в себя содержание видов разрешенного использования с кодами 1.8 - 1.11, 1.15, 1.19, 1.20 Классификатора	Не подлежат установлению	Не подлежат установлению	Не подлежат установлению	Не подлежит установлению
3.	Обеспечение сельскохозяйственного производства – код 1.18	Размещение машинно-транспортных и ремонтных станций, ангаров и гаражей для сельскохозяйственной техники, амбаров, водонапорных башен, трансформаторных станций и иного технического оборудования, используемого для ведения сельского хозяйства	Не подлежат установлению	Не подлежат установлению	Не подлежат установлению	Не подлежит установлению
4.	Общественное питание –	Размещение объектов капитального	Не подлежат	Не подлежат	Не подлежат	Не подлежит

	код 4.6	строительства в целях устройства мест общественного питания (рестораны, кафе, столовые, закусочные, бары)	установлению	установлению	установлению	установлению
--	---------	---	--------------	--------------	--------------	--------------

Примечание:

1. Предельные (минимальные и (или) максимальные) размеры земельных участков, предельные параметры разрешенного строительства, реконструкции объектов капитального строительства не подлежат установлению.

Требования к параметрам сооружений и границам земельных участков устанавливаются в соответствии с требованиями действующих нормативных документов (технических регламентов).

Иные зоны (Р4)

№ п/п	Наименование вида разрешенного использования земельного участка – код Классификатора	Описание вида разрешенного использования земельного участка	Предельные размеры земельных участков и предельные параметры разрешенного строительства, реконструкции объектов капитального строительства			
			предельные (минимальные и (или) максимальные) размеры земельных участков, в том числе их площадь	минимальные отступы от границ земельных участков в целях определения мест допустимого размещения зданий, строений, сооружений, за пределами которых запрещено строительство зданий, строений, сооружений	предельное количество этажей или предельная высота зданий, строений, сооружений	максимальный процент застройки в границах земельного участка, определяемый как отношение суммарной площади земельного участка, которая может быть застроена, ко всей площади земельного участка
I.Основные виды разрешенного использования земельных участков и объектов капитального строительства						
1.	Предоставление коммунальных услуг – код 3.1.1	Размещение зданий и сооружений, обеспечивающих поставку воды, тепла, электричества, газа, отвод канализационных стоков, очистку и уборку объектов недвижимости (котельных, водозаборов, очистных сооружений, насосных станций, водопроводов, линий электропередач, трансформаторных подстанций, газопроводов, линий связи, телефонных станций, канализаций, стоянок, гаражей и мастерских для обслуживания уборочной и аварийной техники, сооружений, необходимых для сбора и плавки снега)	Не подлежат установлению	Не подлежат установлению	Не подлежат установлению	Не подлежит установлению
2.	Площадки для занятий спортом – код 5.1.3	Размещение площадок для занятия спортом и физкультурой на открытом воздухе (физкультурные площадки, беговые дорожки, поля для спортивной игры)	Не подлежат установлению	Не подлежат установлению	Не подлежат установлению	Не подлежит установлению
3.	Оборудованные площадки	Размещение сооружений для занятия	Не подлежат	Не подлежат	Не подлежат	Не подлежит

	для занятий спортом – код 5.1.4	спортом и физкультурой на открытом воздухе (теннисные корты, автодромы, мотодромы, трамплины, спортивные стрельбища)	установлению	установлению	установлению	установлению
4.	Благоустройство территории – код 12.0.2	Размещение декоративных, технических, планировочных, конструктивных устройств, элементов озеленения, различных видов оборудования и оформления, малых архитектурных форм, некапитальных нестационарных строений и сооружений, информационных щитов и указателей, применяемых как составные части благоустройства территории, общественных туалетов	Не подлежат установлению	Не подлежат установлению	Не подлежат установлению	Не подлежит установлению

3.2. ЗОНЫ С ОСОБЫМИ УСЛОВИЯМИ ИСПОЛЬЗОВАНИЯ ТЕРРИТОРИИ

Планировочным ограничением развития территории является наличие зон с особыми условиями использования территории. В соответствии с действующим законодательством к зонам с особыми условиями использования территории относятся — охранные, санитарно-защитные зоны, зоны охраны объектов культурного наследия (памятников истории и культуры) народов Российской Федерации, водоохранные зоны, зоны затопления, подтопления, зоны санитарной охраны источников питьевого и хозяйственно-бытового водоснабжения, зоны охраняемых объектов, иные зоны.

Проектируемая территория частично находится в зонах с особыми условиями использования:

- Охранная зона газопровода низкого давления с учетным номером 59:37-6.488;
- Охранная зона газопровода низкого давления с учетным номером 59:37-6.254;
- Охранная зона газопровода низкого давления с учетным номером 59:37-6.344;
- Охранная зона инженерных коммуникаций "Охранная зона ВЛ-10 кВ ф.Город-1" с учетным номером 59:37-6.632;
- Охранная зона инженерных коммуникаций "Охранная зона ВЛ-10 кВ ф.Город-1" с учетным номером 59:37-6.538;
- Охранная зона инженерных коммуникаций "Охранная зона ВЛ-0,4 с учетным номером 59:37-6.700;
- Охранная зона инженерных коммуникаций "Охранная зона ВЛ-0,4 с учетным номером 59:37-6.665;
- Охранная зона инженерных коммуникаций "Охранная зона ВЛ-0,4 с учетным номером 59:37-6.589;
- Часть водоохранной зоны Камского водохранилища с учетным номером 59:01-6.1326;
- Часть прибрежной защитной полосы Камского водохранилища с учетным номером 59:01-6.4321;
- Зона охраны объекта культурного наследия "Зона регулирования застройки и хозяйственной деятельности (ЗРЗ-1Г) объекта культурного наследия регионального значения «Больница Промысловая Абамелек Лазарева»: с учетным номером 59:37-6.486;
- Зона охраны объекта культурного наследия "Зона охраняемого природного ландшафта (Л-1Г) объекта культурного наследия регионального значения «Больница Промысловая Абамелек Лазарева»: с учетным номером 59:37-6.484;
- Зона охраны объекта культурного «Охранная зона объекта культурного наследия» Федерального значения «Ансамбль земской больницы»: с учетным номером 59:37-8.163;

- Зона охраны объекта культурного наследия "Зона регулирования застройки и хозяйственной деятельности объекта культурного наследия регионального значения «Ансамбль земской больницы» (ЗРЗ-29Г): с учетным номером 59:37-6.566;

- Зона охраны объекта культурного наследия "Охранная зона объекта культурного наследия федерального значения «Никольская церковь» (ОЗ-4Ф)" с учетным номером 59:37-6.569;

Границы зон действия публичных сервитутов Правилами землепользования и застройки г. Усолье в границах проектируемой территории не установлены.

Охранные зоны.

Охранная зона – территория с особыми условиями использования, которая устанавливается в порядке, определенном Правительством Российской Федерации,

вокруг объектов инженерной, транспортной и иных инфраструктур в целях обеспечения охраны окружающей природной среды, нормальных условий эксплуатации таких объектов и исключения возможности их повреждения.

Охранные зоны электрических сетей

Размеры охранных зон электрических сетей устанавливаются постановлением

Правительства Российской Федерации от 24.01.2009 №160 «О порядке установления охранных зон объектов электросетевого хозяйства и особых условиях использования земельных участков, расположенных в границах таких зон»

Охранные зоны линий электропередач - это земельные участки вдоль воздушных линий электропередачи, ограниченные линиями, отстоящими от крайних проводов на расстоянии:

- 2 метра для ВЛ до 1 кВ;
- 10 метров для ВЛ до 20 кВ;
- 15 метров для ВЛ 35 кВ;
- 20 метров для ВЛ 110 кВ;
- 25 метров для ВЛ 150, 220 кВ;
- 30 метров для ВЛ 330, 500, 400 кВ;
- 40 метров для ВЛ 750 кВ.

В охранной зоне ЛЭП (ВЛ) запрещается:

- Производить строительство, капитальный ремонт, снос любых зданий и сооружений.
- Осуществлять всякого рода горные, взрывные, мелиоративные работы, производить посадку деревьев, полив сельскохозяйственных культур.
- Размещать автозаправочные станции.
- Загромождать подъезды и подходы к опорам ВЛ.

- Устраивать свалки снега, мусора и грунта.
- Склаживать корма, удобрения, солому, разводить огонь.
- Устраивать спортивные площадки, стадионы, остановки транспорта, проводить любые мероприятия, связанные с большим скоплением людей.
- Проведение необходимых мероприятий в охранной зоне ЛЭП может выполняться только при получении письменного разрешения на производство работ от предприятия (организации), в ведении которых находятся эти сети.

Охранные зоны линий и сооружений связи

Размеры охранных зон линий и сооружений связи устанавливаются согласно правилам охраны линий и сооружений связи Российской Федерации, утвержденным постановлением Правительства Российской Федерации от 09.06.1995. № 578. Охранные зоны выделяются в виде участка земли, ограниченных линиями на расстоянии 2 м (3м).

В охранных зонах линий связи запрещается:

- Осуществлять всякого рода строительные, монтажные и взрывные работы, планировку грунта землеройными механизмами (за исключением зон песчаных барханов) и земляные работы (за исключением вспашки на глубину не более 0,3 метра);
- Производить геолого-съёмочные, поисковые, геодезические и другие изыскательские работы, которые связаны с бурением скважин, шурфованием, взятием проб грунта, осуществлением взрывных работ;
- Производить посадку деревьев, располагать полевые станы, содержать скот, складировать материалы, корма и удобрения, жечь костры, устраивать стрельбища;
- Устраивать проезды и стоянки автотранспорта, тракторов и механизмов, провозить негабаритные грузы под проводами воздушных линий связи и линий радиофикации, строить каналы (арыки), устраивать заграждения и другие препятствия;
- Устраивать причалы для стоянки судов, барж и плавучих кранов, производить погрузочно-разгрузочные, подводно-технические, дноуглубительные и землечерпательные работы, выделять рыбопромысловые участки, производить добычу рыбы, других водных животных, а также водных растений придонными орудиями лова, устраивать водопой, производить колку и заготовку льда. Судам и другим плавучим средствам запрещается бросать якоря, проходить с отданными якорями, цепями, лотами, волокушами и тралами;
- Производить строительство и реконструкцию линий электропередач, радиостанций и других объектов, излучающих электромагнитную энергию и оказывающих опасное воздействие на линии связи и линии радиофикации;
- Производить защиту подземных коммуникаций от коррозии без учета проходящих подземных кабельных линий связи.

Охранная зона газораспределительной сети

Охранная зона газораспределительной сети устанавливается на основании постановления Правительства Российской Федерации от 20.11.2000 №878 «Правила охраны газораспределительных сетей». Для предупреждения повреждений или нарушения условий нормальной эксплуатации газораспределительной сети (ГРС) на земельные участки, входящие в охранные зоны сетей, налагаются ограничения (обременения).

В соответствии с этими обременениями на участках запрещено:

- Строить объекты жилищно-гражданского и производственного назначения.
- Сносить и реконструировать мосты, коллекторы, автомобильные и железные дороги с расположенными на них газораспределительными сетями без предварительного выноса этих газопроводов по согласованию с эксплуатационными организациями.
- Разрушать берегоукрепительные сооружения, водопропускные устройства, земляные и иные сооружения, предохраняющие газораспределительные сети от разрушений.
- Перемещать, повреждать, засыпать и уничтожать опознавательные знаки, контрольно-измерительные пункты и другие устройства ГРС.
- Устраивать свалки и склады, разливать растворы кислот, щелочей и других химически активных веществ.
- Огораживать и перегораживать охранные зоны, препятствовать доступу персонала эксплуатационных организаций к ГРС для поведения обслуживания и устранения повреждений.
- Разводить огонь и размещать источники огня.
- Рыть погреба, копать и обрабатывать почву сельскохозяйственными и мелиоративными орудиями и механизмами на глубину более 0.3 метра.
- Открывать калитки и двери газорегуляторных пунктов, станций катодной и дренажной защиты, люки подземных колодцев, включать или отключать электроснабжение средств связи, освещения и систем телемеханики.
- Набрасывать, приставлять и привязывать к опорам и надземным газопроводам, ограждениям и зданиям ГРС посторонние предметы, лестницы. Влезать на них.
- Самовольно подключаться к ГРС.

Другие виды работ (лесохозяйственные, сельскохозяйственные), не попадающие под перечень ограничений, приведённый выше, и не связанные с нарушением земельного горизонта и обработкой почвы на глубину более 0.3 метра, проводятся собственниками, владельцами, пользователями земельных участков в охранной зоне ГРС только при условии письменного уведомления эксплуатационной организации.

- Уведомление подаётся не менее чем за 3 рабочих дня до начала работ.

Таблица 5 - Основания для установления сервитутов и обременений

№	п/п	Наименование документа Название зоны с особыми	Название зоны с особыми условиями использования
1	2	3	4

1	Водный кодекс РФ	Водоохранная зона рек 100	100
		Прибрежная защитная полоса	50
2	Постановление Правительства Российской Федерации от 24.01.2009 №160 «О порядке установления охранных зон объектов электросетевого хозяйства и особых условиях использования земельных участков, расположенных в границах таких зон»		для ЛЭП до 1 кВ 2 (для линий с самонесущими или изолированными проводами, проложенных по стенам зданий, конструкциям и т.д., охранная зона определяется в соответствии с установленными нормативными правовыми актами минимальными допустимыми расстояниями от таких линий); для ЛЭП 1 – 20 кВ 10 (5 – для линий с самонесущими или изолированными проводами, размещенных в границах населенных пунктов);
3	Постановление правительства Российской Федерации от 9.06.1995 №578 «Об	Охранная зона кабеля связи утверждения правил охраны линий и сооружений связи в Российской Федерации»	2
4	Постановление Правительства Российской Федерации от 20.11.2000 №878 «Правила охраны газораспределительных сетей»	Охранная зона газораспределительной сети	3 (от газопровода со стороны провода) 2 (с противоположной стороны)

ПРИЛОЖЕНИЕ

ЭКСПЛИКАЦИЯ ЗЕМЕЛЬНЫХ УЧАСТКОВ ФАКТИЧЕСКОГО ЗЕМЛЕПОЛЬЗОВАНИЯ

Таблица 1

№ п/п	Кадастровый номер земельного участка	Адрес земельного участка	Землепользователь	Вид права на земельный участок	Вид разрешенного использования	Площадь по КПП м ²
1	2	3	4	5	6	8
1	59:37:0620401:1	Пермский край, р-н Усольский, г. Усолье, ул. Сивкова, 11	Кузнецов Валерий Геннадьевич	Собственность	индивидуальное жилищное строительство, для объектов жилой застройки	600
2	59:37:0620401:10	Пермский край, р-н Усольский, г. Усолье, ул. Пушкина, 13	Кучева Ирина Витальевна	Собственность	индивидуальное жилищное строительство, для объектов жилой застройки	859
3	59:37:0620401:11	Пермский край, Усольский район, г. Усолье, ул. Пушкина, 15	Кузнецов Виктор Егорович	Общая долевая собственность	индивидуальное жилищное строительство, для объектов жилой застройки	1255 +/-12
4	59:37:0620401:13	край Пермский, р-н Усольский, г. Усолье, ул. Пушкина, 19	Сивков Станислав Михайлович	Собственность	индивидуальное жилищное строительство, для объектов жилой застройки	1149 +/-11
5	59:37:0620401:14	Пермский край, р-н Усольский, г. Усолье, ул. Пушкина, 21	Старикова Эльвира Константиновна	Собственность	индивидуальное жилищное строительство, для объектов жилой застройки	1059
6	59:37:0620401:15	край Пермский, р-н Усольский, г. Усолье, ул. Пушкина, 23	Кузнецова Людмила Владимировна	Собственность	индивидуальное жилищное строительство, для объектов жилой застройки	1354,8
7	59:37:0620401:16	Пермский край, р-н Усольский, г. Усолье, ул. Пушкина, 27	Полунин Станислав Владимирович	-	индивидуальное жилищное строительство, для объектов жилой застройки	700

№ п/п	Кадастровый номер земельного участка	Адрес земельного участка	Землепользователь	Вид права на земельный участок	Вид разрешенного использования	Площадь по КПТ м ²
1	2	3	4	5	6	8
8	59:37:0620401:165	Пермский край, Усольский район, г. Усолье, ул. Советская, 14	Фомин Александр Владимирович	Собственность	для личного домовладения, для индивидуальной жилой застройки	600
9	59:37:0620401:17	Пермский край, р-н Усольский, г. УСОЛЬЕ, ул. ПУШКИНА, д. 29	Нестерова Светлана Владимировна	Собственность	индивидуальное жилищное строительство, для объектов жилой застройки	1477,2
10	59:37:0620401:175 (Граница участка многоконтурная. Количество контуров - 2)	Пермский край, г.Усолье	Акционерное общество "Газпром газораспределение Пермь",	Договор аренды земельного участка, № 1402, Выдан 01.06.2015	под объекты инженерного оборудования газоснабжения, для размещения газопроводов	12 +/-1
11	59:37:0620401:176	Пермский край, г. Усолье	под объекты инженерного оборудования газоснабжения, для размещения газопроводов	Договор аренды земельного участка, № 1402, Выдан 01.06.2015	под объекты инженерного оборудования газоснабжения, для размещения газопроводов	16 +/-1
12	59:37:0620401:177	Пермский край, Усольский район, г. Усолье, ул. Сивкова, 14	Пепеляева Елена Владимировна	Собственность	под индивидуальным жилым домом, для индивидуальной жилой застройки	712 +/-9
13	59:37:0620401:178	Пермский край, Усольский район, г. Усолье, ул. Пушкина, д.1"б"	Артюшина Любовь Николаевна	Собственность	отдельно стоящие жилые дома на одну семью в 1-3 этажа усадебного типа, для индивидуальной жилой застройки	870 +/-10
14	59:37:0620401:180	Пермский край, г. Усолье, ул. Пушкина	Анисимова Надежда Валерьевна	-Собственность	индивидуальное жилищное строительство, для индивидуальной жилой застройки	898 +/-7
15	59:37:0620401:181	Российская Федерация, Пермский край, г.о. город Березники, г. Усолье, ул. Пушкина, з/у 17а	Домбровская Светлана Васильевна	Собственность	индивидуальное жилищное строительство, для индивидуальной жилой застройки	600 +/-6

№ п/п	Кадастровый номер земельного участка	Адрес земельного участка	Землепользователь	Вид права на земельный участок	Вид разрешенного использования	Площадь по КПТ м ²
1	2	3	4	5	6	8
16	59:37:0620401:185	Пермский край, Усольский район, г. Усолье, ул. Сивкова, в районе д. 11	Акционерное общество "Газпром газораспределение Пермь",	-	под объекты инженерного оборудования газоснабжения, для размещения газопроводов	17 +/-1
17	59:37:0620401:19	Пермский край, Усольский р-н, г. Усолье, ул. Сивкова, 2	Гусарова Любовь Викторовна Попков Сергей Геннадьевич	Общая долевая собственность, 1/2	индивидуальное жилищное строительство, для объектов жилой застройки	670 +/-9
18	59:37:0620401:190	Пермский край, г. Усолье, ул. Сивкова, в районе дома 2	-	-	для строительства газопровода в рамках реализации подключения (технологического присоединения), для размещения газопроводов	82 +/-3
19	59:37:0620401:2	Пермский край, Усольский район, г. Усолье, ул. Сивкова, 8	Акулов Михаил Владимирович Акулова Ксения Александровна	Общая совместная собственность	индивидуальное жилищное строительство, для индивидуальной жилой застройки	502 +/-8
20	59:37:0620401:20	Пермский край, р-н Усольский, г. Усолье, ул. Сивкова, дом 3	Вараксин Илья Александрович Вараксина Анна Петровна	Общая долевая собственность, 1/2	индивидуальное жилищное строительство, для индивидуальной жилой застройки	654,08
21	59:37:0620401:21	Пермский край, р-н Усольский, г. Усолье, ул. Сивкова, 4	Бронников Владимир Алексеевич	Собственность	индивидуальное жилищное строительство, для индивидуальной жилой застройки	727
22	59:37:0620401:22	край Пермский, р-н Усольский, г. Усолье, ул. Сивкова, 5	Чезганова Людмила Сергеевна	Собственность	индивидуальное жилищное строительство, для индивидуальной жилой застройки	820 +/-9

№ п/п	Кадастровый номер земельного участка	Адрес земельного участка	Землепользователь	Вид права на земельный участок	Вид разрешенного использования	Площадь по КПТ м ²
1	2	3	4	5	6	8
23	59:37:0620401:23	Пермский край, р-н Усольский, г. Усолье, ул. Сивкова, дом 6	Серебряков Николай Иванович	Собственность	индивидуальное жилищное строительство, для объектов жилой застройки	776,5
24	59:37:0620401:24	Пермский край, р-н Усольский, г. Усолье, ул. Сивкова, 9	Виноградов Павел Леонидович	Собственность	индивидуальное жилищное строительство, для объектов жилой застройки	689
25	59:37:0620401:25	Пермский край, Усольский район, г. Усолье, ул. Сивкова, 10	Щукин Виталий Николаевич	Аренда	индивидуальное жилищное строительство, для объектов жилой застройки	689 +/-9
26	59:37:0620401:26	Пермский край, р-н Усольский, г. Усолье, ул. Сивкова, 12	Еремина Зинаида Михайловна	Общая долевая собственность	индивидуальное жилищное строительство, для объектов жилой застройки	690,6
27	59:37:0620401:27	Пермский край, р-н Усольский, г. Усолье, ул. Сивкова, 13	Мазеева Валентина Васильевна	Собственность	индивидуальное жилищное строительство, для объектов жилой застройки	717 +/-2.72
28	59:37:0620401:28	Пермский край, Усольский район, г. Усолье, ул. Сивкова, д. 15	Фомина Галина Александровна	Собственность	индивидуальное жилищное строительство, для объектов жилой застройки	603
29	59:37:0620401:29	Пермский край, Усольский район, г. Усолье, ул. Сивкова, 16	-	-	индивидуальное жилищное строительство, для объектов жилой застройки	600
30	59:37:0620401:3	Пермский край, р-н Усольский, г. Усолье, ул. Пушкина, дом 3	Щербакова Наталья Владимировна Лебедева Валентина Дмитриевна	Общая долевая собственность, 1/2	индивидуальное жилищное строительство, для объектов жилой застройки	813,3

№ п/п	Кадастровый номер земельного участка	Адрес земельного участка	Землепользователь	Вид права на земельный участок	Вид разрешенного использования	Площадь по ККТ м ²
1	2	3	4	5	6	8
31	59:37:0620401:30	Пермский край, р-н Усольский, г. Усолье, ул. Сивкова, 17	Новожилов Виктор Александрович	Собственность	индивидуальное жилищное строительство, для объектов жилой застройки	600
32	59:37:0620401:31	Пермский край, р-н Усольский, г. Усолье, ул. Сивкова, дом 19	-	-	индивидуальное жилищное строительство, для объектов жилой застройки	822
33	59:37:0620401:314	Пермский край, муниципальное образование "город Березники", г. Усолье, ул. Сивкова	Мазихин Юрий Степанович	Собственность	индивидуальное жилищное строительство, для объектов жилой застройки	750 +/-10
34	59:37:0620401:315	Пермский край, городской округ город Березники, г. Усолье, по ул. Луговая, 3	Акционерное общество "Газпром газораспределение Пермь",	Договор аренды земельного участка, № 19118, Выдан 19.07.2019	коммунальное обслуживание	1 +/-0.2
35	59:37:0620401:316 (Граница участка многоконтурная. Количество контуров - 2)	Пермский край, городской округ город Березники, г. Усолье, по ул. Первомайская, 18	Акционерное общество "Газпром газораспределение Пермь",	Договор аренды земельного участка, № 19118, Выдан 19.07.2019	коммунальное обслуживание	2 +/-0.29
36	59:37:0620401:32	Пермский край, р-н Усольский, г. Усолье, ул. Сивкова, дом 20	Богатырев Валерий Васильевич	Собственность	индивидуальное жилищное строительство, для объектов жилой застройки	675
37	59:37:0620401:33	Пермский край, р-н Усольский, г. Усолье, ул. Сивкова, дом 21	Прокина Анна Михайловна	Собственность	индивидуальное жилищное строительство, для объектов жилой застройки	712 +/-9
38	59:37:0620401:34	Пермский край, р-н Усольский, г. Усолье, ул. Сивкова, 22	-	-	индивидуальное жилищное строительство, для объектов жилой застройки	809

№ п/п	Кадастровый номер земельного участка	Адрес земельного участка	Землепользователь	Вид права на земельный участок	Вид разрешенного использования	Площадь по КПТ м ²
1	2	3	4	5	6	8
39	59:37:0620401:35	Пермский край, р-н Усольский, г. Усолье, ул. Сивкова, 23	Поляков Виктор Валентинович	Собственность	индивидуальное жилищное строительство, для объектов жилой застройки	808
40	59:37:0620401:36	край Пермский, р-н Усольский, г. Усолье, ул. Сивкова, 25	Кочнев Олег Валентинович	Собственность	индивидуальное жилищное строительство, для объектов жилой застройки	1456 +/-11
41	59:37:0620401:37	Пермский край, р-н Усольский, г. Усолье, ул. Свободы, дом 26	Симонов Андрей Викторович	Собственность	индивидуальное жилищное строительство, для объектов жилой застройки	877
42	59:37:0620401:38	Пермский край, р-н Усольский, г. Усолье, ул. Первомайская, дом 2	-	-	индивидуальное жилищное строительство, для объектов жилой застройки	608
43	59:37:0620401:39	Пермский край, р-н Усольский, г. Усолье, ул. Первомайская, 4	Полудова Нина Сергеевна	Собственность	индивидуальное жилищное строительство, для объектов жилой застройки	614,84
44	59:37:0620401:4	Пермский край, Усольский район, г. Усолье, ул. Пушкина, 9	Смирнова Валентина Васильевна	Собственность	индивидуальное жилищное строительство, для объектов жилой застройки	693 +/-9
45	59:37:0620401:40	Пермский край, р-н Усольский, г. Усолье, ул. Первомайская, 6	-	-	индивидуальное жилищное строительство, для объектов жилой застройки	596
46	59:37:0620401:41	Пермский край, р-н Усольский, г. Усолье, ул. Первомайская, дом 10	Мелехов Борис Викторович	Собственность	Для индивидуального жилищного строительства	851

№ п/п	Кадастровый номер земельного участка	Адрес земельного участка	Землепользователь	Вид права на земельный участок	Вид разрешенного использования	Площадь по ККТ м ²
1	2	3	4	5	6	8
47	59:37:0620401:42	Пермский край, Усольский район, г. Усолье, ул. Первомайская, дом 12	-	-	индивидуальное жилищное строительство, для объектов жилой застройки	616
48	59:37:0620401:43	Пермский край, Усольский р-н, г. Усолье, ул. Первомайская, 16	Кислухина Наталья Константиновна	Собственность	индивидуальное жилищное строительство, для объектов жилой застройки	783 +/-10
49	59:37:0620401:44	Пермский край, Усольский район, г. Усолье, ул. Первомайская, дом 18	-	-	индивидуальное жилищное строительство, для объектов жилой застройки	745 +/-9
50	59:37:0620401:45	край Пермский, р-н Усольский, г. Усолье, ул. Уральская, 24	Волосатых Наталья Владимировна Чезганова Татьяна Владимировна Царегородцева Людмила Владимировна	Общая долевая собственность	индивидуальное жилищное строительство, для объектов жилой застройки	677 +/-9
51	59:37:0620401:46	край Пермский, р-н Усольский, г. Усолье, ул. Уральская, дом 24а	Чезганова Елена Владимировна	Собственность	индивидуальное жилищное строительство, для объектов жилой застройки	600 +/-7.6
52	59:37:0620401:47	Пермский край, р-н Усольский, г. Усолье, ул. Сивкова	-	-	для обслуживания трансформаторных подстанций ктп	100
53	59:37:0620401:48	Пермский край, Усольский район, г. Усолье, ул. Первомайская	Фомина Ольга Владимировна	Аренда	для строительства магазина, для размещения объектов торговли	632,3
54	59:37:0620401:49	Пермский край, р-н Усольский, г. Усолье, ул. Советская, дом 7	-	-	для обслуживания жилого дома, для объектов жилой застройки	3775

№ п/п	Кадастровый номер земельного участка	Адрес земельного участка	Землепользователь	Вид права на земельный участок	Вид разрешенного использования	Площадь по КПТ м ²
1	2	3	4	5	6	8
55	59:37:0620401:5	Пермский край, р-н Усольский, г. УСОЛЬЕ, ул. ПУШКИНА, 25	Куклина Надежда Владимировна	Собственность	индивидуальное жилищное строительство, для объектов жилой застройки	1050
56	59:37:0620401:50	Пермский край, р-н Усольский, г. УСОЛЬЕ, ул. СОВЕТСКАЯ, д. 9		-	для обслуживания жилых домов, для объектов жилой застройки	2872
57	59:37:0620401:52	Пермский край, р-н Усольский, г. Усолье, ул. Волосатых, у дома № 14	-	-	для обслуживания ктп - 439, для размещения иных обслуживающих сооружений и объектов	132
58	59:37:0620401:53	Пермский край, р-н Усольский, г. Усолье, ул. Пушкина, 27	Полунин Станислав Владимирович	Собственность	индивидуальное жилищное строительство, для объектов жилой застройки	420
59	59:37:0620401:54	Пермский край, район Усольский, город Усолье, ул Сивкова, 9	Виноградов Павел Леонидович	Собственность	индивидуальное жилищное строительство, для объектов жилой застройки	138
60	59:37:0620401:55	край Пермский, р-н Усольский, г. Усолье, ул. Пушкина, 1а	Беляков Евгений Николаевич	Собственность	индивидуальное жилищное строительство, для объектов жилой застройки	931 +/-10.7
61	59:37:0620401:57	Пермский край, Усольский район, г. Усолье, ул. Первомайская, 14	Усова Елена Владимировна Усова Елена Владимировна	Общая долевая собственность, 1/2	индивидуальное жилищное строительство, для объектов жилой застройки	490 +/-2.22
62	59:37:0620401:58	Пермский край, Усольский район, г. Усолье, ул. Сивкова, 18	Белова Елена Львовна	Собственность	индивидуальное жилищное строительство, для объектов жилой застройки	656 +/-9

№ п/п	Кадастровый номер земельного участка	Адрес земельного участка	Землепользователь	Вид права на земельный участок	Вид разрешенного использования	Площадь по ККТ м ²
1	2	3	4	5	6	8
63	59:37:0620401:6	Пермский край, р-н Усольский, г. Усолье, ул. Пушкина, 1	-	-	индивидуальное жилищное строительство, для объектов жилой застройки	722
64	59:37:0620401:7	Пермский край, р-н Усольский, г. Усолье, ул. Пушкина, 5	Пушкарев Владимир Викторович Белкина Валентина Викторовна	Общая долевая собственность	индивидуальное жилищное строительство, для объектов жилой застройки	702 +/-9
65	59:37:0620401:8	Пермский край, Усольский район, г. Усолье, ул. Пушкина, 7	Репина Любовь Борисовна Репин Сергей Михайлович	Общая долевая собственность	индивидуальное жилищное строительство, для индивидуальной жилой застройки	674 +/-9
66	59:37:0620401:9	Пермский край, Усольский район, г. Усолье, ул. Пушкина, 11		-	индивидуальное жилищное строительство, для индивидуальной жилой застройки	1138 +/-12
67	59:37:0620402:10	Пермский край, р-н Усольский, г. Усолье, пер. Южный, 14	Марышева Любовь Николаевна	Собственность	индивидуальное жилищное строительство, для объектов жилой застройки	588
68	59:37:0620402:11	Пермский край, р-н Усольский, г. Усолье, ул. Солеваров, 11	Жуйкова Светлана Викторовна	Собственность	индивидуальное жилищное строительство, для объектов жилой застройки	1122
69	59:37:0620402:12	Пермский край, р-н Усольский, г. Усолье, пер. Молодежный, 6	Сафина Татьяна Ивановна Сафин Ринат Латфиевич	Общая совместная собственность	индивидуальное жилищное строительство, для объектов жилой застройки	1051
70	59:37:0620402:13	Пермский край, р-н Усольский, г. Усолье, пер. Южный, 1а	Честикова Наталья Вениаминовна	Аренда	индивидуальное жилищное строительство, для объектов жилой застройки	970,82

№ п/п	Кадастровый номер земельного участка	Адрес земельного участка	Землепользователь	Вид права на земельный участок	Вид разрешенного использования	Площадь по КПТ м ²
1	2	3	4	5	6	8
71	59:37:0620402:14	Пермский край, Усольский район, г. Усолье, ул. Советская, 8	Щукин Александр Анатольевич, Щукина Руслана Дмитриевна	Общая совместная собственность	индивидуальное жилищное строительство, для индивидуальной жилой застройки	676 +/-9
72	59:37:0620402:15	край Пермский, р-н Усольский, г. Усолье, пер. Южный, 4	Платонова Дарья Александровна Платонова Анастасия Павловна Платонова Полина Александровна Платонов Александр Иванович	Общая долевая собственность	индивидуальное жилищное строительство, для индивидуальной жилой застройки	715 +/-9
73	59:37:0620402:16	Пермский край, Усольский район, г. Усолье, пер. Южный, 7	Студитских Марина Николаевна	Собственность	индивидуальное жилищное строительство, для индивидуальной жилой застройки	600 +/-9
74	59:37:0620402:161	Пермский край, г. Усолье, пер. Южный, д. 5	Полушина Людмила Ивановна	Собственность	под строительство индивидуального жилого дома, для индивидуальной жилой застройки	600
75	59:37:0620402:164	Пермский край, район Усольский, город Усолье, ул П.Осипенко, 9а	Шакирова Анна Юрьевна	Собственность	индивидуальное жилищное строительство, для индивидуальной жилой застройки	600 +/-9
76	59:37:0620402:165	Пермский край, район Усольский, город Усолье, ул Воронихина, 20	Горохов Владимир Александрович	Общая долевая собственность	индивидуальное жилищное строительство, для индивидуальной жилой застройки	649 +/-9
77	59:37:0620402:180	Пермский край, Усольский район, г. Усолье, ул. Луговая, 1-2	Жеребцова Маргарита Анатольевна	Собственность	под частью жилого дома, для иных видов жилой застройки	995 +/-11
78	59:37:0620402:182	Пермский край, Усольский район, г. Усолье, ул. Луговая, д. 4, кв. 2	Кукшинов Денис Николаевич Кукшинова Светлана Александровна Кукшинов Николай Аркадьевич	Общая долевая собственность	для ведения личного подсобного хозяйства	1111 +/-12

№ п/п	Кадастровый номер земельного участка	Адрес земельного участка	Землепользователь	Вид права на земельный участок	Вид разрешенного использования	Площадь по КПТ м ²
1	2	3	4	5	6	8
79	59:37:0620402:185	Пермский край, Усольский район, город Усолье, улица Советская, 3- 2	-	-	для индивидуального жилищного строительства, для индивидуальной жилой застройки	1071 +/-11
80	59:37:0620402:186	Пермский край, район Усольский, г. Усолье, ул. Воронихина, д. 14а	Каримов Рашид Альбертович Каримова Надежда Александровна	Общая долевая собственность, 1/2	индивидуальное жилищное строительство, для индивидуальной жилой застройки	680 +/-9
81	59:37:0620402:188	Пермский край, Усольский район, г. Усолье, ул. Воронихина, 2б	Веселков Виктор Иванович	Собственность	для строительства индивидуального жилого дома с надворными постройками, для иных видов жилой застройки	1900
82	59:37:0620402:189	Пермский край, г. Усолье, ул. Воронихина, 12а	Нестерова Галина Васильевна	-	индивидуальное жилищное строительство, для индивидуальной жилой застройки	600 +/-6
83	59:37:0620402:19	Пермский край, Усольский район, г. Усолье, ул. Молодежная, 3	Леонтьева Татьяна Николаевна	Собственность	индивидуальное жилищное строительство, для жилищного строительства	563 +/-8
84	59:37:0620402:190	Пермский край, Усольский район, г. Усолье, ул. Воронихина, 12	Добровольский Владимир Юрьевич	Собственность	для индивидуального жилищного строительства, для объектов жилой застройки	710 +/-7
85	59:37:0620402:191	Пермский край, Усольский район, г. Усолье, ул. Солеваров, 3а	Сафронова Людмила Сергеевна	Собственность	индивидуальное жилищное строительство, для объектов жилой застройки	624 +/-9
86	59:37:0620402:192	Пермский край, Усольский район, г. Усолье, ул. Солеваров, 3	Еремина Ирина Вячеславовна, Еремин Петр Владимирович	Собственность	индивидуальное жилищное строительство, для индивидуальной жилой застройки	500 +/-8

№ п/п	Кадастровый номер земельного участка	Адрес земельного участка	Землепользователь	Вид права на земельный участок	Вид разрешенного использования	Площадь по КПТ м ²
1	2	3	4	5	6	8
87	59:37:0620402:193	Пермский край, Усольский район, г. Усолье, ул. П. Осипенко, 13	-	-	отдельно стоящие жилые дома на одну семью в 1-3 этажа усадебного типа, для индивидуальной жилой застройки	724 +/-9
88	59:37:0620402:194	Пермский край, Усольский район, г. Усолье, ул. Луговая, 1-1	Леонтьев Павел Павлович	Собственность	блокированные жилые дома в 1-3 этажа с приквартирными земельными участками, для малозэтажной застройки	1075 +/-11
89	59:37:0620402:195	Пермский край, Усольский район, г. Усолье, ул. Воронихина, д. 4	Литовченко Юлия Леонидовна	Собственность	отдельно стоящие жилые дома на одну семью в 1-3 этажа усадебного типа, для индивидуальной жилой застройки	1368 +/-9
90	59:37:0620402:196	Пермский край, Усольский район, г. Усолье, ул. Пушкина, 22	Мечкова Любовь Александровна	Собственность	отдельно стоящие жилые дома на одну семью в 1-3 этажа усадебного типа, для индивидуальной жилой застройки	907 +/-11
91	59:37:0620402:197	Пермский край, Усольский район, город Усолье, ул. Советская, 3-2	Аксенов Алексей Владимирович	Собственность	блокированная жилая застройка, для малозэтажной застройки	1852 +/-15
92	59:37:0620402:199	Пермский край, Усольский р-н, г. Усолье, ул. Советская, д. 3, кв. 1	Кишин Владимир Иванович	Собственность	блокированная жилая застройка, для иных видов жилой застройки	1013 +/-11
93	59:37:0620402:2	Пермский край, р-н Усольский, г. Усолье, ул. Луговая, 1а	Миннебаева Галина Анатольевна	Собственность	Индивидуальное жилищное строительство	1806 +/-12

№ п/п	Кадастровый номер земельного участка	Адрес земельного участка	Землепользователь	Вид права на земельный участок	Вид разрешенного использования	Площадь по ККТ м ²
1	2	3	4	5	6	8
94	59:37:0620402:20	Пермский край, р-н Усольский, г. Усолье, пер. Молодежный, 4	Добровольский Владимир Юрьевич	Собственность	для индивидуального жилищного строительства, для объектов жилой застройки	611,4
95	59:37:0620402:21	Пермский край, р-н Усольский, г. Усолье, пер. Молодежный, дом 5	Сафронова Людмила Сергеевна	Собственность	индивидуальное жилищное строительство, для объектов жилой застройки	1368 +/-14
96	59:37:0620402:22	Пермский край, Усольский район, г. Усолье, ул. Уральская, дом 9	-	-	индивидуальное жилищное строительство, для индивидуальной жилой застройки	1200 +/-12
97	59:37:0620402:23	Пермский край, Усольский р-н, г. Усолье, ул. Уральская, дом 11	Салихова Мария Константиновна	Собственность	индивидуальное жилищное строительство, для объектов жилой застройки	757 +/-10
98	59:37:0620402:25	Пермский край, Усольский р-н, г. Усолье, ул. Солеваров, дом 1	Аксёнов Александр Сергеевич	Собственность	индивидуальное жилищное строительство, для объектов жилой застройки	1188 +/-12
99	59:37:0620402:27	Пермский край, р-н Усольский, г. Усолье, ул. Солеваров, 5	Щукина Ангелина Владимировна, Щукина Надежда Геннадьевна, Щукин Виталий Николаевич, Щукина Елена Николаевна	Собственность	индивидуальное жилищное строительство, для объектов жилой застройки	1056,7
100	59:37:0620402:28	Пермский край, Усольский р-н, г. Усолье, ул. Солеваров, 7	Суханова Марина Афонасьевна	Собственность	индивидуальное жилищное строительство, для объектов жилой застройки	1168 +/-3.42
101	59:37:0620402:29	Пермский край, р-н Усольский, г. Усолье, ул. Солеваров, 9	Новиков Виктор Васильевич	Собственность	индивидуальное жилищное строительство, для объектов жилой застройки	1054

№ п/п	Кадастровый номер земельного участка	Адрес земельного участка	Землепользователь	Вид права на земельный участок	Вид разрешенного использования	Площадь по ККТ м ²
1	2	3	4	5	6	8
102	59:37:0620402:3	край Пермский, р-н Усольский, г. Усолье, ул. Луговая, 16	Снят с учета	Собственность	индивидуальное жилищное строительство, для индивидуальной жилой застройки	984
103	59:37:0620402:30	Пермский край, р-н Усольский, г. Усолье, ул. Солеваров, 15	Куклина Елизавета Ивановна	Собственность	индивидуальное жилищное строительство, для индивидуальной жилой застройки	1385 +/-13
104	59:37:0620402:31	Пермский край, Усольский район, г. Усолье, ул. Солеваров, дом 17	Симушова Татьяна Сергеевна	Собственность	индивидуальное жилищное строительство, для индивидуальной жилой застройки	1237 +/-12.31
105	59:37:0620402:32	Пермский край, р-н Усольский, г. Усолье, ул. Солеваров, 21	Пермякова Людмила Владимировна, Пермякова Марина Александровна, Пермяков Денис Александрович	Собственность	индивидуальное жилищное строительство, для индивидуальной жилой застройки	1297 +/-13
106	59:37:0620402:320	Российская Федерация, Пермский край, г.о. город Березники, г. Усолье, ул. Уральская, 14	Федосеева Нина Владимировна, Федосеева Нина Владимировна	Общая долевая собственность	для индивидуального жилищного строительства, для индивидуальной жилой застройки	1201 +/-12
107	59:37:0620402:321	Пермский край, муниципальное образование "город Березники", Усольский р-н, г. Усолье, ул. Луговая	-	-	блокированная жилая застройка, для индивидуальной жилой застройки	687 +/-9
108	59:37:0620402:322	Российская Федерация, Пермский край, г.о. город Березники, г. Усолье, ул. Уральская, з/у 9а	Сурсякова Ирина Дмитриевна	Собственность	для индивидуального жилищного строительства, для индивидуальной жилой застройки	621 +/-6
109	59:37:0620402:323	Российская Федерация, Пермский край, г.о. город Березники, г. Усолье, ул. Воронихина, з/у 13	Сурсякова Ирина Дмитриевна	Собственность	для индивидуального жилищного строительства, для индивидуальной жилой застройки	636 +/-6

№ п/п	Кадастровый номер земельного участка	Адрес земельного участка	Землепользователь	Вид права на земельный участок	Вид разрешенного использования	Площадь по КПТ м ²
1	2	3	4	5	6	8
110	59:37:0620402:327	Российская Федерация, Пермский край, городской округ город Березники, г. Усолье, пер. Южный	Бадаев Владимир Владимирович	Собственность	для индивидуального жилищного строительства, для индивидуальной жилой застройки	1165 +/-11.95
111	59:37:0620402:33	Пермский край, р-н Усольский, г. Усолье, ул. Воронихина, 1	Семейных Владимир Анатольевич, Семейных Людмила Анатольевна	Общая долевая собственность	индивидуальное жилищное строение, для объектов жилой застройки	912
112	59:37:0620402:34	Пермский край, Усольский район, г. Усолье, ул. Воронихина, 2	Карпова Светлана Ивановна, Ужегов Павел Анатольевич	Общая долевая собственность	индивидуальное жилищное строительство, для объектов жилой застройки	1082 +/-12
113	59:37:0620402:35	Пермский край, р-н Усольский, г. Усолье, ул. Воронихина, 3	-	-	индивидуальное жилищное строительство, для объектов жилой застройки	694
114	59:37:0620402:36	Пермский край, Усольский р-н, г. Усолье, ул. Воронихина, 6	Букина Руфина Ивановна	Собственность	индивидуальное жилищное строительство, для индивидуальной жилой застройки	1235 +/-9
115	59:37:0620402:37	Пермский край, р-н Усольский, г. Усолье, ул. Воронихина, 8	Ужегова Светлана Андреевна	Собственность	индивидуальное жилищное строительство, для объектов жилой застройки	1109 +/-12
116	59:37:0620402:38	Пермский край, р-н Усольский, г. Усолье, ул. Воронихина, 9	Кузнецов Виктор Васильевич	Собственность	под индивидуальное жилищное строительство, для объектов жилой застройки	1362,1
117	59:37:0620402:39	Пермский край, Усольский р-н, г. Усолье, ул. Воронихина, 10	Ощепков Александр Иванович	Собственность	под индивидуальное жилищное строительство, для объектов жилой застройки	1219 +/-12

№ п/п	Кадастровый номер земельного участка	Адрес земельного участка	Землепользователь	Вид права на земельный участок	Вид разрешенного использования	Площадь по ККТ м ²
1	2	3	4	5	6	8
118	59:37:0620402:4	край Пермский, р-н Усольский, г. Усолье, ул. Пушкина, дом 24	Новоселова Людмила Максумовна	Собственность	под индивидуальной жилой застройкой, для индивидуальной жилой застройки	869
119	59:37:0620402:40	Пермский край, р-н Усольский, г. Усолье, ул. Воронихина, 11	-	-	индивидуальное жилищное строительство, для объектов жилой застройки	589
120	59:37:0620402:43	Пермский край, р-н Усольский, г. Усолье, ул. Воронихина, 14	Сидоров Станислав Викторович	Собственность	индивидуальное жилищное строительство, для индивидуальной жилой застройки	681 +/-9
121	59:37:0620402:44	Пермский край, Усольский район, г. Усолье, ул. Воронихина, дом 15	-	-	индивидуальное жилищное строительство, для объектов жилой застройки	1247 +/-12
122	59:37:0620402:45	Пермский край, р-н Усольский, г. Усолье, ул. Воронихина, дом 17	Мамаев Альберт Анатольевич	Собственность	индивидуальное жилищное строительство, для объектов жилой застройки	1075
123	59:37:0620402:46	Пермский край, р-н Усольский, г. Усолье, ул. Воронихина, 18	-	-	индивидуальное жилищное строительство, для объектов жилой застройки	1333
124	59:37:0620402:47	Пермский край, р-н Усольский, г. Усолье, ул. Воронихина, 19	Якимов Андрей Владимирович	Собственность	индивидуальное жилищное строительство, для индивидуальной жилой застройки	901 +/-11
125	59:37:0620402:49	Пермский край, Усольский район, г. Усолье, ул. Воронихина, 25	Попова Валентина Андреевна	Собственность	индивидуальное жилищное строительство, для объектов жилой застройки	1049 +/-11

№ п/п	Кадастровый номер земельного участка	Адрес земельного участка	Землепользователь	Вид права на земельный участок	Вид разрешенного использования	Площадь по КПТ м ²
1	2	3	4	5	6	8
126	59:37:0620402:5	Пермский край, Усольский район, г. Усолье, пер. Южный, д. 1 г	Вилесов Илья Владимирович	Собственность	индивидуальное жилищное строительство, для объектов жилой застройки	866 +/-10
127	59:37:0620402:50	Пермский край, Усольский район, г. Усолье, ул. Пушкина, 2	Бойцова Тамара Николаевна	Собственность	индивидуальное жилищное строительство, для объектов жилой застройки	752 +/-9
128	59:37:0620402:51	Пермский край, р-н Усольский, г. Усолье, ул. Пушкина, 4	Лоскутов Владислав Григорьевич	Собственность	для индивидуального жилищного строительства, для объектов жилой застройки	944,9
129	59:37:0620402:52	Пермский край, Усольский район, г. Усолье, ул. Пушкина, 6	Бушманова Вера Николаевна	Собственность	индивидуальное жилищное строительство, для индивидуальной жилой застройки	1221 +/-7.02
130	59:37:0620402:53	Пермский край, р-н Усольский, г. Усолье, ул. Пушкина, дом 8	Крылов Владислав Сергеевич	Собственность	индивидуальное жилищное строительство, для индивидуальной жилой застройки	752
131	59:37:0620402:54	Пермский край, р-н Усольский, г. Усолье, ул. Пушкина, дом 10	Бабин Александр Валентинович	Собственность	под жилую застройку индивидуальную, для объектов жилой застройки	1395,56
132	59:37:0620402:55	Пермский край, Усольский район, г. Усолье, ул. Пушкина, 12	Пичко Артем Андреевич	Собственность	индивидуальное жилищное строительство, для индивидуальной жилой застройки	1312 +/-13
133	59:37:0620402:56	Пермский край, Усольский район, г. Усолье, ул. Пушкина, дом 14	Кислицына Елена Леонидовна	Собственность	отдельно стоящие дома на одну семью в 1-3 этажа усадебного типа, для индивидуальной жилой застройки	1084 +/-10

№ п/п	Кадастровый номер земельного участка	Адрес земельного участка	Землепользователь	Вид права на земельный участок	Вид разрешенного использования	Площадь по ККТ м ²
1	2	3	4	5	6	8
134	59:37:0620402:57	Пермский край, Усольский р-н, г. Усолье, ул. Пушкина, 16	Тихомиров Александр Николаевич	Собственность	индивидуальное жилищное строительство, для объектов жилой застройки	1143 +/-12
135	59:37:0620402:58	Пермский край, р-н Усольский, г. Усолье, ул. Пушкина, дом 18	Тихомиров Александр Николаевич	Собственность	индивидуальное жилищное строительство, для объектов жилой застройки	1290 +/-7.19
136	59:37:0620402:59	Пермский край, р-н Усольский, г. Усолье, ул. Пушкина, дом 20	Мелехов Евгений Викторович	Собственность	индивидуальное жилищное строительство, для объектов жилой застройки	1393,27
137	59:37:0620402:6	Пермский край, Усольский район, г. Усолье, ул. Солеваров, 13	Лебедева Надежда Николаевна	Собственность	для индивидуального жилищного строительства, для объектов жилой застройки	1305 +/-13
138	59:37:0620402:60	Пермский край, р-н Усольский, г. Усолье, ул. Пушкина, 30	Телепнев Сергей Борисович	Собственность	индивидуальное жилищное строительство, для объектов жилой застройки	1263
139	59:37:0620402:61	Пермский край, р-н Усольский, г. Усолье, ул. Пушкина, 28	Лебедев Сергей Павлович	Собственность	индивидуальное жилищное строительство, для объектов жилой застройки	665,7
140	59:37:0620402:62	Пермский край, р-н Усольский, г. Усолье, ул. П.Осипенко, 17	Мусина Фаниса Ахтямовна	Собственность	индивидуальное жилищное строительство, для индивидуальной жилой застрой	1267
141	59:37:0620402:63	Пермский край, р-н Усольский, г. Усолье, ул. Советская, 4	Пермякова Татьяна Михайловна, Паль Диана Александровна, Паль Кирилл Андреевич	- Общая долевая собственность	индивидуальное жилищное строительство, для объектов жилой застройки	594

№ п/п	Кадастровый номер земельного участка	Адрес земельного участка	Землепользователь	Вид права на земельный участок	Вид разрешенного использования	Площадь по ККТ м ²
1	2	3	4	5	6	8
142	59:37:0620402:65	Пермский край, р-н Усольский, г. Усолье, ул. Советская, у дома 7	Объект снят с учета	Собственность	для ведения огородничества, для ведения гражданами садоводства и огородничества	200
143	59:37:0620402:66	Пермский край, р-н Усольский, г. Усолье, ул. Луговая, дом 6	-	-	для обслуживания жилого дома, для индивидуальной жилой застройки	983
144	59:37:0620402:68	край Пермский, р-н Усольский, г. Усолье, ул. Воронихина, дом 5	Мельников Сергей Аркадьевич	Собственность	для продолжения индивидуальной жилищной застройки, для индивидуальной жилой застройки	1278 +/-11.8
145	59:37:0620402:69	Пермский край, район Усольский, город Усолье, ул Воронихина, д 7	Медведева Надежда Егоровна	Собственность	под индивидуальной жилой застройкой, для индивидуальной жилой застройки	1387
146	59:37:0620402:7	Пермский край, Усольский рай, г. Усолье, ул. Воронихина, 16	Чебыкин Владислав Леонидович	Собственность	индивидуальное жилищное строительство, для объектов жилой застройки	1153 +/-12
147	59:37:0620402:70	край Пермский, р-н Усольский, г. Усолье, пер. Южный, 3	Воронищев Алексей Анатольевич, Воронищев Роман Анатольевич	Собственность	для личного домовладения, для индивидуальной жилой застройки	605
148	59:37:0620402:71	Пермский край, Усольский район, г. Усолье, пер. Южный, 1в	Филиппова Маргарита Николаевна Субботин Владимир Николаевич	- Общая совместная собственность	индивидуальное жилищное строительство, для индивидуальной жилой застройки	1006 +/-11
149	59:37:0620402:72	Пермский край, р-н Усольский, г. Усолье, ул Советская, д 6	Протасова Елена Геннадьевна	Собственность	для индивидуального жилищного строительства, для объектов жилой застройки	688

№ п/п	Кадастровый номер земельного участка	Адрес земельного участка	Землепользователь	Вид права на земельный участок	Вид разрешенного использования	Площадь по ККТ м ²
1	2	3	4	5	6	8
150	59:37:0620402:73	Пермский край, Усольский район, г. Усолье, ул. Пушкина, 22	-	-	для индивидуального жилищного строительства, для объектов жилой застройки	600 +/-9
151	59:37:0620402:74	Пермский край, р-н Усольский, г. Усолье, пер. Южный, 12	Моховикова Татьяна Ивановна, Моховикова Ольга Ивановна	Общая долевая собственность	индивидуальное жилищное строительство, для объектов жилой застройки о	1556
152	59:37:0620402:75	Пермский край, р-н Усольский, г. Усолье, ул. Советская, дом 1	Волосатых Владимир Геннадьевич	Собственность	для обслуживания части жилого одноэтажного дома, состоящей в том числе из квартиры № 2, для объектов жилой застройки	984 +/-8
153	59:37:0620402:76	край Пермский, р-н Усольский, г. Усолье, ул. Советская, дом 1, кв.1	Аксёнов Сергей Владимирович	Собственность	для обслуживания части жилого одноэтажного дома, состоящей из квартиры № 1, для объектов жилой застройки	952 +/-10
154	59:37:0620402:77	Российская Федерация, Пермский край, г.о. Город Березники, г. Усолье, ул. Уральская, уч. № 12	Шарапов Андрей Сергеевич, Шарапова Анастасия Андреевна	Собственность	под индивидуальной жилой застройкой, для индивидуальной жилой застройки	1454 +/-13
155	59:37:0620402:8	Пермский край, Усольский р-н, г. Усолье, ул. Уральская, 10	Чернецов Юрий Петрович, Чернецова Лариса Геннадьевна	Общая долевая собственность	для индивидуального жилищного строительства, для объектов жилой застройки	613 +/-9
156	59:37:0620402:80	край Пермский, р-н Усольский, г. Усолье, ул. Советская, в районе дома № 16	Аксенов Алексей Владимирович	Собственность	для обслуживания 1- этажного кирпичного гаража, для размещения индивидуальных гаражей	147 +/-4

№ п/п	Кадастровый номер земельного участка	Адрес земельного участка	Землепользователь	Вид права на земельный участок	Вид разрешенного использования	Площадь по ККТ м ²
1	2	3	4	5	6	8
157	59:37:0620402:9	Пермский край, р-н Усольский, г. Усолье, ул. Воронихина, дом 21	Маренич Виктор Федорович	Собственность	для индивидуального жилищного строительства, для индивидуальной жилой застройки	1780
158	59:37:0620501:1	Пермский край, Усольский р-н, г. Усолье, ул. Пушкина, 66	Загуменнова Татьяна Васильевна, Загуменнова Татьяна Васильевна	Общая долевая собственность	индивидуальное жилищное строительство, для индивидуальной жилой застройки	745
159	59:37:0620501:10	Пермский край, р-н Усольский, г. Усолье, ул. Пушкина, дом 50	Панкова Татьяна Анатольевна	Собственность	индивидуальное жилищное строительство, для индивидуальной жилой застройки	625,2
160	59:37:0620501:11	Пермский край, р-н Усольский, г. Усолье, ул. Ломоносова, д.32	Жижилев Александр Геннадьевич	Собственность	индивидуальное жилищное строительство, для индивидуальной жилой застройки	1132
161	59:37:0620501:12	Пермский край, Усольский район, г. Усолье, ул. Воронихина, 61	Сухомесов Эдуард Сергеевич	Собственность	индивидуальное жилищное строительство, для объектов жилой застройки	1116 +/-11
162	59:37:0620501:13	Пермский край, Усольский район, г. Усолье, ул. Воронихина, 59	Вишнякова Марина Сергеевна	Собственность	индивидуальное жилищное строительство, для иного использования	1031 +/-11
163	59:37:0620501:14	Пермский край, р-н Усольский, г. Усолье, ул. Воронихина, 57	Бабин Владимир Семенович, Бабина Нина Михайловна,	Общая долевая собственность	для индивидуального жилищного строительства, для индивидуальной жилой застройки	1471 +/-13
118	59:37:0620501:15	Пермский край, Усольский район, г. Усолье, ул. Воронихина, 55	Шишкин Олег Петрович	Общая долевая собственность	индивидуальное жилищное строительство, для объектов жилой застройки	1172 +/-12

№ п/п	Кадастровый номер земельного участка	Адрес земельного участка	Землепользователь	Вид права на земельный участок	Вид разрешенного использования	Площадь по ККТ м ²
1	2	3	4	5	6	8
164	59:37:0620501:162	Пермский край, Усольский район, г. Усолье, ул. Аникина, 46а	-	-	индивидуальное жилищное строительство, для индивидуальной жилой застройки	600 +/-9
165	59:37:0620501:17	Пермский край, Усольский район, г. Усолье, ул. Воронихина, 51	-	-	индивидуальное жилищное строительство, для объектов жилой застройки	982 +/-11
166	59:37:0620501:171	Пермский край, Усольский район, г. Усолье, ул. Воронихина, д. 79	Объект недвижимости снят с кадастрового учета 29.06.2020 11:44:28	-	Для индивидуального огорождения	911 +/-11
167	59:37:0620501:172	Пермский край, Усольский район, г. Усолье, ул. Чернышевского, д. 23	Бороздин Петр Рудольфович	Собственность	индивидуальное жилищное строительство, для индивидуальной жилой застройки	600 +/-9
168	59:37:0620501:175	Пермский край, р-н Усольский, г. Усолье, ул. Пушкина, д. 65	Трудова Елена Владимировна	Собственность	индивидуальное жилищное строительство, для индивидуальной жилой застройки	813 +/-10
169	59:37:0620501:176	Пермский край, р-н Усольский, г. Усолье, ул. Крылова, д. 36	Трудова Елена Владимировна	Собственность	индивидуальное жилищное строительство, для индивидуальной жилой застройки	500 +/-8
170	59:37:0620501:177	Пермский край, р-н Усольский, г. Усолье, ул. Воронихина, д. 73	Мальцева Оксана Валерьевна	Собственность	индивидуальное жилищное строительство, для индивидуальной жилой застройки	726 +/-9
171	59:37:0620501:178	Пермский край, р-н Усольский, г. Усолье, пер. Лесной, д. 2а	Дрегункова Марина Николаевна	Собственность	индивидуальное жилищное строительство, для индивидуальной жилой застройки	726 +/-9

№ п/п	Кадастровый номер земельного участка	Адрес земельного участка	Землепользователь	Вид права на земельный участок	Вид разрешенного использования	Площадь по ККТ м ²
1	2	3	4	5	6	8
172	59:37:0620501:18	Пермский край, р-н Усольский, г. Усолье, ул. Воронихина, дом 49	Жуланов Леонид Васильевич	Собственность	индивидуальное жилищное строительство, для объектов жилой застройки	1132
173	59:37:0620501:181	Пермский край, Усольский район, г. Усолье, ул. Аникина, район д. 46	Миронов Дмитрий Владимирович	Собственность	для ведения огородничества	151 +/-4
174	59:37:0620501:182	Пермский край, Усольский район, г. Усолье, ул. Пушкина, 53	Пономарев Виктор Ильич	Собственность	для индивидуального жилищного строительства, для иных видов жилой застройки	363 +/-7
175	59:37:0620501:184	Пермский край, Усольский район, г. Усолье, ул. Пушкина, 49	Филиппева Юлия Михайловна, Филиппева Наталья Геннадьевна	Общая долевая собственность	отдельно стоящие жилые дома на одну семью в 1-3 этажа усадебного типа, для объектов жилой застройки	1430 +/-13
176	59:37:0620501:185	Пермский край, г. Усолье, ул. Воронихина, в районе дома 49	-	-	для строительства газопровода в рамках реализации подключения (технологического присоединения), для размещения газопроводов	75 +/-3
177	59:37:0620501:186	Российская Федерация, Пермский край, г.о. город Березники, г. Усолье, ул. Воронихина, з/у 53	Павлецова Марина Георгиевна	Собственность	отдельно стоящие жилые дома на одну семью в 1-3 этажа усадебного типа, для объектов жилой застройки	1470 +/-13
178	59:37:0620501:19	Пермский край, р-н Усольский, г. Усолье, ул. Воронихина, дом 47	Шардин Виктор Анатольевич	Собственность	индивидуальное жилищное строительство, для объектов жилой застройки	1167 +/-11

№ п/п	Кадастровый номер земельного участка	Адрес земельного участка	Землепользователь	Вид права на земельный участок	Вид разрешенного использования	Площадь по ККТ м ²
1	2	3	4	5	6	8
179	59:37:0620501:199	Пермский край, Усольский р-н, г. Усолье, ул. Т. Шевченко	Гачегов Андрей Юрьевич	Собственность	индивидуальное жилищное строительство, для индивидуальной жилой застройки	1779 +/-15
180	59:37:0620501:2	Пермский край, р-н Усольский, г. Усолье, ул. Крылова, дом 29	Репин Владислав Николаевич, Васильковская Тамара Григорьевна	Общая долевая собственность	индивидуальное жилищное строительство, для объектов жилой застройки	960
181	59:37:0620501:20	край Пермский, р-н Усольский, г. Усолье, ул. Воронихина, дом 45	Овчинников Павел Иванович	Собственность	индивидуальное жилищное строительство, для объектов жилой застройки	945 +/-9
182	59:37:0620501:21	Пермский край, Усольский район, г. Усолье, ул. Воронихина, 43	Мурдугалимова Людмила Николаевна, Степанова Любовь Николаевна, Федотова Лариса Николаевна, Федотова Нина Николаевна,	Общая долевая собственность,	индивидуальное жилищное строительство, для индивидуальной жилой застройки	1313 +/-13
183	59:37:0620501:22	Пермский край, Усольский район, г. Усолье, ул. Ломоносова, 30	Кажаева Галина Юнысовна	Собственность	индивидуальное жилищное строительство, для индивидуальной жилой застройки	860 +/-3.2
184	59:37:0620501:24	край Пермский, р-н Усольский, г. Усолье, ул. Пушкина, 61	-	-	для индивидуального жилищного строительства, для объектов жилой застройки	1043 +/-11
185	59:37:0620501:25	Пермский край, р-н Усольский, г. Усолье, ул. Пушкина, у дома 73	Объект недвижимости снят с кадастрового учета 20.08.2020 10:22:11	-	-	536

№ п/п	Кадастровый номер земельного участка	Адрес земельного участка	Землепользователь	Вид права на земельный участок	Вид разрешенного использования	Площадь по КПТ м ²
1	2	3	4	5	6	8
186	59:37:0620501:26	Пермский край, Усольский р-н, г. Усолье, ул. Пушкина, 87	Захарова Алевтина Александровна	Собственность	для индивидуального жилищного строительства, для индивидуальной жилой застройки	1375 +/-9
187	59:37:0620501:27	Пермский край, р-н Усольский, г. Усолье, ул. Аникина, 38	Карташова Людмила Павловна	Собственность	для индивидуального жилищного строительства, для индивидуальной жилой застройки	1776 +/-15
188	59:37:0620501:28	Пермский край, Усольский район, г. Усолье, ул. Чернышевского, 31	Юркин Максим Владимирович	Собственность	индивидуальное жилищное строительство, для объектов жилой застройки	672,9
189	59:37:0620501:29	Пермский край, р-н Усольский, г. УСОЛЬЕ, ул. ВОРОНИХИНА, дом 63	Пермяков Алексей Юрьевич, Пермякова Анна Юрьевна, Пермякова Елена Юрьевна, Пермякова Светлана Владимировна	Общая долевая собственность	индивидуальное жилищное строительство, для объектов жилой застройки	989
190	59:37:0620501:3	Пермский край, р-н Усольский, г. Усолье, ул. Пушкина, 64	Суханов Иван Валентинович, Суханов Сергей Иванович	Общая долевая собственность	индивидуальное жилищное строительство, для объектов жилой застройки	811
191	59:37:0620501:30	Пермский край, Усольский район, г. Усолье, ул. Аникина, дом 40	Карташов Владимир Георгиевич	Собственность	индивидуальное жилищное строительство, для объектов жилой застройки	1281 +/-12
192	59:37:0620501:31	Пермский край, Усольский район, г. Усолье, ул. Крылова, дом 30	Попов Геннадий Анатольевич	Собственность	индивидуальное жилищное строительство, для объектов жилой застройки	1133 +/-10
193	59:37:0620501:313	Пермский край, городской округ город Березники, г. Усолье, по ул. Пушкина, 63	Акционерное общество «Газпром газораспределение Пермь»	аренда	коммунальное обслуживание, для размещения объектов жилищно-коммунального хозяйства	1 +/-0.2

№ п/п	Кадастровый номер земельного участка	Адрес земельного участка	Землепользователь	Вид права на земельный участок	Вид разрешенного использования	Площадь по КПТ м ²
1	2	3	4	5	6	8
194	59:37:0620501:314	Пермский край, городской округ город Березники, г. Усолье, по ул. Аникина, 40	Акционерное общество «Газпром газораспределение Пермь»	аренда	коммунальное обслуживание, для размещения объектов жилищно- коммунального хозяйства	1 +/-0.2
195	59:37:0620501:315 (Граница участка многоконтурная. Количество контуров - 2)	Пермский край, городской округ город Березники, г. Усолье, по ул. Пушкина, 64	Акционерное общество «Газпром газораспределение Пермь»	аренда	коммунальное обслуживание	2 +/-0.44
196	59:37:0620501:316	Пермский край, городской округ город Березники, г. Усолье, по ул. Пушкина, 61	Акционерное общество «Газпром газораспределение Пермь»	аренда	коммунальное обслуживание, для размещения объектов жилищно- коммунального хозяйства	1 +/-0.2
197	59:37:0620501:32	Пермский край, р-н Усольский, г. Усолье, ул. Крылова, у дома 30	-	-	индивидуального огородничества, для ведения гражданами садоводства и огородничества	256
198	59:37:0620501:325	Пермский край, городской округ город Березники, г. Усолье, ул. Воронихина	Лунегова Нина Анатольевна	Собственность	для индивидуального жилищного строительства, для индивидуальной жилой застройки	1155 +/-12
199	59:37:0620501:326	Пермский край, городской округ г. Березники, г. Усолье, ул. Аникина	Зайцева Наталья Викторовна	Собственность	для индивидуального жилищного строительства, для индивидуальной жилой застройки	886 +/-3
200	59:37:0620501:33	Пермский край, р-н Усольский, г Усолье, ул Воронихина, 71	Муниципальное образование "Усольское городское поселение" Усольского муниципального района Пермского края	Собственность	индивидуальное жилищное строительство, для объектов жилой застройки	1070

№ п/п	Кадастровый номер земельного участка	Адрес земельного участка	Землепользователь	Вид права на земельный участок	Вид разрешенного использования	Площадь по ККТ м ²
1	2	3	4	5	6	8
201	59:37:0620501:34	край Пермский, р-н Усольский, г. Усолье, ул. Чернышевского, 25	Снигирёва Людмила Павловна	Собственность	индивидуальное жилищное строительство, для объектов жилой застройки	1373
202	59:37:0620501:35	Пермский край, Усольский р-н, г. Усолье, пер. Лесной, 3	Бояршинова Татьяна Николаевна	Собственность	индивидуальное жилищное строительство, для объектов жилой застройки	690 +/-9
203	59:37:0620501:36	Пермский край, Усольский район, г. Усолье, пер. Лесной, 4	Леонтьева Ольга Ивановна	Собственность	индивидуальное жилищное строительство, для индивидуальной жилой застройки	708 +/-9
204	59:37:0620501:37	Пермский край, Усольский район, город Усолье, пер. Лесной, 5	Мамаев Алексей Анатольевич	Собственность	индивидуальное жилищное строительство, для объектов жилой застройки	658 +/-9
205	59:37:0620501:38	Пермский край, г. Усолье, ул. Крылова, 32	Чеботаревский Михаил Михайлович	Собственность	индивидуальное жилищное строительство, для объектов жилой застройки	656,2
206	59:37:0620501:39	Пермский край, Усольский район, г. Усолье, ул. Тараса Шевченко, 30	Левин Андрей Николаевич	Собственность	индивидуальное жилищное строительство, для объектов жилой застройки	1161 +/-3.56
207	59:37:0620501:4	Пермский край, р-н Усольский, г. Усолье, ул. Пушкина, 62	Скряпина Елена Васильевна	Собственность	индивидуальное жилищное строительство, для объектов жилой застройки	1214
208	59:37:0620501:40	Пермский край, р-н Усольский, г. Усолье, ул. Тараса Шевченко, дом 34	Сажин Алексей Сергеевич	Собственность	индивидуальное жилищное строительство, для объектов жилой застройки	879

№ п/п	Кадастровый номер земельного участка	Адрес земельного участка	Землепользователь	Вид права на земельный участок	Вид разрешенного использования	Площадь по ККТ м ²
1	2	3	4	5	6	8
209	59:37:0620501:41	Пермский край, Усольский район, г. Усолье, ул. Воронихина, 65	Черноусов Александр Васильевич	Собственность	индивидуальное жилищное строительство, для индивидуальной жилой застройки	1002 +/-11
210	59:37:0620501:42	Пермский край, Усольский район, г. Усолье, ул. Воронихина, 67	Паршин Валентин Петрович,	Собственность	индивидуальное жилищное строительство, для объектов жилой застройки	1371 +/-13
211	59:37:0620501:43	Пермский край, Усольский район, г. Усолье, ул. Воронихина, дом 69	Пономарева Наталья Ивановна	Собственность	индивидуальное жилищное строительство, для индивидуальной жилой застройки	1580 +/-4.92
212	59:37:0620501:45	Пермский край, р-н Усольский, г. Усолье, ул. Воронихина, 75	Макарова Оксана Владимировна	Собственность	под индивидуальное жилищное строительство, для объектов жилой застройки	699
213	59:37:0620501:46	Пермский край, р-н Усольский, г. Усолье, ул. Воронихина, 77	-	-	индивидуальное жилищное строительство, для объектов жилой застройки	600
214	59:37:0620501:49	Пермский край, Усольский район, г. Усолье, ул. Пушкина, 51	Пантелеев Сергей Владимирович	Собственность	для личного домовладения, для объектов жилой застройки	778 +/-7
215	59:37:0620501:5	Пермский край, Усольский район, город Усолье, ул. Пушкина, 60	Дмитриев Олег Владимирович	Собственность	для личного домовладения, для индивидуальной жилой застройки	1591 +/-14
216	59:37:0620501:50	Пермский край, Усольский район, г. Усолье, ул. Пушкина, дом 53	-	-	индивидуальное жилищное строительство, для объектов жилой застройки	1212 +/-12

№ п/п	Кадастровый номер земельного участка	Адрес земельного участка	Землепользователь	Вид права на земельный участок	Вид разрешенного использования	Площадь по ККТ м ²
1	2	3	4	5	6	8
217	59:37:0620501:51	Пермский край, р-н Усольский, г. Усолье, ул. Пушкина, 55	Ренжина Ольга Николаевна	Собственность	индивидуальное жилищное строительство, для объектов жилой застройки	1425
218	59:37:0620501:52	Пермский край, р-н Усольский, г. Усолье, ул. Пушкина, 57	Моховикова Ольга Ивановна, Моховиков Сергей Иванович, Моховикова Людмила Ивановна	Собственность	индивидуальное жилищное строительство, для объектов жилой застройки	1290
219	59:37:0620501:53	Пермский край, Усольский р-н, г. Усолье, ул. Пушкина, 59	Давлетбаева Физия Магсумзяновна, Давлетбаев Рафаил Реисович	Общая совместная собственность	индивидуальное жилищное строительство, для индивидуальной жилой застройки	1130 +/-11
220	59:37:0620501:54	Пермский край, Усольский район, г. Усолье, ул. Пушкина, 67	Тычкин Евгений Степанович	Собственность	индивидуальное жилищное строительство, для объектов жилой застройки	878 +/-10
221	59:37:0620501:55	Пермский край, р-н Усольский, г. Усолье, ул. Пушкина, 71	Плетнёва Тамара Сергеевна	Собственность	индивидуальное жилищное строительство, для объектов жилой застройки	1161
222	59:37:0620501:56	Пермский край, р-н Усольский, г. Усолье, ул. Пушкина, дом 72	Кашина Елена Леонидовна	Аренда	индивидуальное жилищное строительство, для объектов жилой застройки	642
223	59:37:0620501:57	Пермский край, р-н Усольский, г. Усолье, ул. Пушкина, дом 73	Муниципальное образование "Усольское городское поселение" Усольского муниципального района Пермского края	Собственность	индивидуальное жилищное строительство, для объектов жилой застройки	1020

№ п/п	Кадастровый номер земельного участка	Адрес земельного участка	Землепользователь	Вид права на земельный участок	Вид разрешенного использования	Площадь по ККТ м ²
1	2	3	4	5	6	8
224	59:37:0620501:58	Пермский край, Усольский район, г. Усолье, ул. Пушкина, дом 74	Лаврова Оксана Викторовна, Лавров Олег Алексеевич	Общая совместная собственность	индивидуальное жилищное строительство, для объектов жилой застройки	1142 +/-12
225	59:37:0620501:59	Пермский край, Усольский район, г. Усолье, ул. Пушкина, 76	Аристова Любовь Александровна	Собственность	индивидуальное жилищное строительство, для объектов жилой застройки	704 +/-9
226	59:37:0620501:6	Пермский край, г.Усолье, улица Пушкина, д.58	Титова Валентина Ивановна	Собственность	индивидуальное жилищное строительство, для объектов жилой застройки	1067
227	59:37:0620501:60	Пермский край, р-н Усольский, г. Усолье, ул. Пушкина, 78	Нигириш Эльвира Гусмановна	Собственность	индивидуальное жилищное строительство, для объектов жилой застройки	900
228	59:37:0620501:61	Пермский край, р-н Усольский, г. Усолье, ул. Пушкина, 79	-	-	индивидуальное жилищное строительство, для объектов жилой застройки	1010
229	59:37:0620501:62	Пермский край, Усольский р-н, г. Усолье, ул. Пушкина, 80	Воробьева Людмила Витальевна, Воробьев Борис Андреевич	Общая долевая собственность	для личного домовладения, для объектов жилой застройки	1662,1
230	59:37:0620501:63	Пермский край, р-н Усольский, г. Усолье, ул. Пушкина, 81	Калинин Андрей Владимирович	Собственность	индивидуальное жилищное строительство, для объектов жилой застройки	812
231	59:37:0620501:64	Пермский край, р-н Усольский, г. Усолье, ул. Пушкина, 83	Бучева Кенсулебике	Собственность	индивидуальное жилищное строительство, для объектов жилой застройки	822

№ п/п	Кадастровый номер земельного участка	Адрес земельного участка	Землепользователь	Вид права на земельный участок	Вид разрешенного использования	Площадь по ККТ м ²
1	2	3	4	5	6	8
232	59:37:0620501:65	Пермский край, р-н Усольский, г. Усолье, ул. Пушкина, 85	Юдин Андрей Иванович	Собственность	индивидуальное жилищное строительство, для объектов жилой застройки	891
233	59:37:0620501:66	Пермский край, р-н Усольский, г. Усолье, ул. Пушкина, у дома 72	-	-	индивидуальное огородничества, для ведения гражданами садоводства и огородничества	642
234	59:37:0620501:67	Пермский край, р-н Усольский, г. Усолье, ул. Аникина, 34	Жидова Татьяна ГеннадьевнаЖидова Татьяна Геннадьевн,	Общая долевая собственность	индивидуально жилищное строительство, для объектов жилой застройки	1204
235	59:37:0620501:68	Пермский край, р-н Усольский, г. Усолье, ул. Аникина, дом 36	Кузнецов Евгений Евгеньевич Кузнецова Валентина Васильевна	Общая долевая собственность	индивидуально жилищное строительство, для объектов жилой застройки	633 +/-9
236	59:37:0620501:69	Пермский край, Усольский р-н, г. Усолье, ул. Аникина, 42	Шибанова Галина Михайловна, Шибанов Андрей Владимирович, Шейна Жанна Владимировна	Общая долевая собственность	индивидуальное жилищное строительство, для объектов жилой застройки	1794,4
237	59:37:0620501:7	Пермский край, Усольский район, г. Усолье, ул. Пушкина, 56	Якимова Людмила Ивановна	Собственность	индивидуальное жилищное строительство, для объектов жилой застройки	1126 +/-12
238	59:37:0620501:70	Пермский край, р-н Усольский, г. Усолье, ул. Аникина, 60	-	-	индивидуальное жилищное строительство, для объектов жилой застройки	600

№ п/п	Кадастровый номер земельного участка	Адрес земельного участка	Землепользователь	Вид права на земельный участок	Вид разрешенного использования	Площадь по ККТ м ²
1	2	3	4	5	6	8
239	59:37:0620501:71	Пермский край, р-н Усольский, г. Усолье, ул. Аникина, 62	-	-	индивидуальное жилищное строительство, для объектов жилой застройки	624
240	59:37:0620501:72	край Пермский, р-н Усольский, г. Усолье, ул. Аникина, 62а	Фотеева Галина Валентиновна	Общая долевая собственность	индивидуальное жилищное строительство, для индивидуальной жилой застройки	768,1
241	59:37:0620501:73	Пермский край, Усольский район, г. Усолье, ул. Пушкина, 47	Усанина Елена Леонидовна	Собственность	индивидуальное жилищное строительство, для индивидуальной жилой застройки	660 +/-9
242	59:37:0620501:75	Пермский край, р-н Усольский, г. Усолье, ул. Пушкина, дом 77	-	-	индивидуальное жилищное строительство, для объектов жилой застройки	1106,21
243	59:37:0620501:76	Пермский край, г. Усолье, ул. Аникина, д 46	Миронов Дмитрий Владимирович	Собственность	под индивидуальное жилищное строительство, для объектов жилой застройки	845,84
244	59:37:0620501:77	Пермский край, г. Усолье, ул. Пушкина, кв 69	Беляева Елена Анатольевна	Собственность	под индивидуальную жилую застройку, для объектов жилой застройки	986
245	59:37:0620501:78	Пермский край, р-н Усольский, г. Усолье, ул. Пушкина	Беляева Елена Анатольевна	Собственность	под огородничество, для ведения гражданами садоводства и огородничества	260 +/-6
246	59:37:0620501:79	Пермский край, р-н Усольский, г. Усолье, ул. Тараса Шевченко, 34"а"	Михнова Зинаида Джафаровна	Собственность	под индивидуальную жилую застройку, для объектов жилой застройки	891 +/-10

№ п/п	Кадастровый номер земельного участка	Адрес земельного участка	Землепользователь	Вид права на земельный участок	Вид разрешенного использования	Площадь по ККТ м ²
1	2	3	4	5	6	8
247	59:37:0620501:8	Пермский край, р-н Усольский, г. Усолье, ул. Пушкина, дом 54	Кузнецов Станислав Романович	Собственность	под индивидуальную жилую застройку, для объектов жилой застройки	1765 +/-15
248	59:37:0620501:80 (входит в единое землепользование 59:37:0000000:109)	край Пермский, р-н Усольский, г. Усолье, автодорога Усолье - Орел	Краевое государственное бюджетное учреждение "Управлени	Постоянное (бессрочное) пользование	занимаемый автодорогой усолье - орел 001+370 - 005+163, для размещения и эксплуатации объектов автомобильного транспорта и объектов дорожного хозяйства	3275 +/-42
249	59:37:0620501:84	край Пермский, р-н Усольский, г. Усолье, ул. Пушкина, 63а	Санжаровская Антонина Александровна	Собственность	для строительства продовольственного магазина, для размещения объектов торговли	359 +/-7
250	59:37:0620501:85	край Пермский, р-н Усольский, г. Усолье, ул. Пушкина, 63	Санжаровский Виктор Александрович	Собственность	под индивидуальной жилой застройкой, для индивидуальной жилой застройки	583 +/-8
251	59:37:0620501:9	Пермский край, р-н Усольский, г. Усолье, ул. Пушкина, 52	Третьяков Валерий Викторович	Общая долевая собственность	Индивидуальное жилищное строительство	688 +/-7
252	59:37:0620502:1	Пермский край, Усольский район, г. Усолье, ул. Воронихина, 64	Белкина Людмила Александровна Черноусова Светлана Геннадьевна	Общая долевая собственность	индивидуальное жилищное строительство, для индивидуальной жилой застройки	1113 +/-12
253	59:37:0620502:10	Пермский край, Усольский район, г. Усолье, ул. Чернышевского, дом 19	Усманова Зульфия Мударисовна	Собственность	индивидуальное жилищное строительство, для индивидуальной жилой застройки	1552 +/-14

№ п/п	Кадастровый номер земельного участка	Адрес земельного участка	Землепользователь	Вид права на земельный участок	Вид разрешенного использования	Площадь по ККТ м ²
1	2	3	4	5	6	8
254	59:37:0620502:11	Пермский край, р-н Усольский, г. Усолье, ул. Крылова, д. 13	-	-	индивидуальное жилищное строительство, для объектов жилой застройки	774
255	59:37:0620502:12	Пермский край, р-н Усольский, г. Усолье, ул. Крылова, 14	Жабюк Николай Вячеславович	Собственность	для личного домовладения, для объектов жилой застройки	700
256	59:37:0620502:13	Пермский край, р-н Усольский, г. Усолье, ул. Крылова, д. 15	-	-	индивидуальное жилищное строительство, для объектов жилой застройки	542
257	59:37:0620502:14	Пермский край, р-н Усольский, г. Усолье, ул. Крылова, 21	Лебедева Гетта Михайловна	Собственность	индивидуальное жилищное строительство, для объектов жилой застройки	585
258	59:37:0620502:15	Пермский край, р-н Усольский, г. Усолье, ул. Крылова, дом 22	Палкина Ольга Александровна, Александров Андрей Александрович, Насртдинова Елена Николаевна	Общая долевая собственность	под индивидуальной жилой застройкой, для индивидуальной жилой застройки	818
259	59:37:0620502:16	Пермский край, р-н Усольский, г. Усолье, ул. Крылова, 23	Гатаулин Евгений Вячеславович, Гатаулина Татьяна Андреевна, Гатаулина София Евгеньевна, Гатаулин Макар Евгеньевич	Общая долевая собственность	индивидуальное жилищное строительство, для объектов жилой застройки	942
260	59:37:0620502:17	Пермский край, Усольский район, г. Усолье, ул. Ломоносова, 24	Венгрова Елена Александровна	Собственность	индивидуальное жилищное строительство, для объектов жилой застройки	648 +/-3.09
261	59:37:0620502:18	Пермский край, р-н Усольский, г. Усолье, ул. Свободы, 17	Баяндина Екатерина Порфирьевна	Собственность	индивидуальное жилищное строительство, для объектов жилой застройки	1132,9

№ п/п	Кадастровый номер земельного участка	Адрес земельного участка	Землепользователь	Вид права на земельный участок	Вид разрешенного использования	Площадь по КПТ м ²
1	2	3	4	5	6	8
262	59:37:0620502:19	Пермский край, р-н Усольский, г. Усолье, ул. Солеваров, у дома 57	Гробовец Павел Васильевич	Собственность	индивидуальное огородничество, для ведения гражданами садоводства и огородничества	833 +/-8
263	59:37:0620502:2	Пермский край, р-н Усольский, г. Усолье, ул. Свободы, дом 39	Новожилов Геннадий Борисович	Собственность	под индивидуальной жилой застройкой, для индивидуальной жилой застройки	1377
264	59:37:0620502:20	Пермский край, Усольский район, г. Усолье, ул. Свободы, 19	Шелест Сергей Владимирович	Собственность	под индивидуальной жилой застройкой, для индивидуальной жилой застройки	900 +/-7.02
265	59:37:0620502:201	Пермский край, Усольский район, г. Усолье, Солеваров, д.83	Филинова Галина Павловна, Нефёдов Алексей Владимирович	Общая долевая собственность	индивидуальное жилищное строительство, для индивидуальной жилой застройки	600 +/-9
266	59:37:0620502:202	Пермский край, Усольский район, г. Усолье, ул. Солеваров, д.83а	Василенко Олеся Сергеевна	Собственность	под индивидуальной жилой застройкой, для индивидуальной жилой застройки	567 +/-8
267	59:37:0620502:205	Пермский край, Усольский район, город Усолье, ул. Крылова, д. 16-2	Кокоулина Светлана Валерьевна, Чезганов Александр Валерьевич	Общая долевая собственность	блокированные жилые дома в 1-3 этажа с приквартирными земельными участками, для объектов жилой застройки	786 +/-7
268	59:37:0620502:209	Пермский край, Усольский р-н, г. Усолье, ул. Крылова, 16-1	Андрюшина Светлана Ивановна	Собственность	блокированная жилая застройка, для объектов жилой застройки	858 +/-7
269	59:37:0620502:21	Пермский край, Усольский район, г. Усолье, ул. Солеваров, 55	Разумнюк Нина Владимировна, Разумнюк Николай Александрович	Общая совместная собственность	индивидуальное жилищное строительство, для индивидуальной жилой застройки	1277 +/-13

№ п/п	Кадастровый номер земельного участка	Адрес земельного участка	Землепользователь	Вид права на земельный участок	Вид разрешенного использования	Площадь по ККТ м ²
1	2	3	4	5	6	8
270	59:37:0620502:22	Пермский край, р-н Усольский, г. Усолье, ул. Воронихина, дом 48	Шалахина Галина Владимировна	Собственность	индивидуальное жилищное строительство, для объектов жилой застройки	1075,4
271	59:37:0620502:25	Пермский край, р-н Усольский, г. Усолье, ул. Воронихина, 44	Чилеева Надежда Константиновна	Собственность	индивидуальное жилищное строительство, для объектов жилой застройки	984
272	59:37:0620502:26	Пермский край, р-н Усольский, г. Усолье, ул. Чернышевского, 13	Истомина Валентина Александровна	Собственность	индивидуальное жилищное строительство, для объектов жилой застройки	645
273	59:37:0620502:27	Пермский край, Усольский район, г. Усолье, ул. Свободы, 21	Колотилова Нина Николаевна	Собственность	индивидуальное жилищное строительство, для индивидуальной жилой застройки	790 +/-7.31
274	59:37:0620502:28	Пермский край, Усольский район, г. Усолье, ул. Свободы, 23	Кузнецов Евгений Васильевич	Собственность	индивидуальное жилищное строительство, для индивидуальной жилой застройки	1539 +/-13
275	59:37:0620502:29	Пермский край, р-н Усольский, г. Усолье, ул. Свободы, 29	Казанцева Татьяна Сергеевна, Федосеева Елизавета Сергеевна, Федосеева Александра Сергеевна	Общая долевая собственность	индивидуальное жилищное строительство, для объектов жилой застройки	1052
276	59:37:0620502:3	Пермский край, р-н Усольский, г. Усолье, ул. Солеваров, дом 43	Найданов Алексей Евгеньевич	Собственность	под индивидуальной жилой застройкой, для индивидуальной жилой застройки	1396,55
277	59:37:0620502:30	Пермский край, р-н Усольский, г. Усолье, ул. Свободы, дом 49	Копылова Людмила Борисовна	Собственность	индивидуальное жилищное строительство, для объектов жилой застройки	1205,01

№ п/п	Кадастровый номер земельного участка	Адрес земельного участка	Землепользователь	Вид права на земельный участок	Вид разрешенного использования	Площадь по ККТ м ²
1	2	3	4	5	6	8
278	59:37:0620502:31	край Пермский, р-н Усольский, г. Усолье, ул. Свободы, 31	Горбунова Ольга Евгеньевна	Собственность	индивидуальное жилищное строительство, для объектов жилой застройки	980,6
279	59:37:0620502:32	Пермский край, Усольский район, г. Усолье, ул. Свободы, дом 51	Ужегов Никита Андреевич, Ужегова Светлана Владимировна, Ужегов Андрей Владимирович, Ужегов Андрей Владимирович	Общая долевая собственность	индивидуальное жилищное строительство, для индивидуальной жилой застройки	1333 +/-13
280	59:37:0620502:33	Пермский край, р-н Усольский, г. Усолье, ул. Свободы, 33	-	-	индивидуальное жилищное строительство, для объектов жилой застройки	1748
281	59:37:0620502:332	Пермский край, Усольский район, г. Усолье, ул. Воронихина	Медведев Александр Сергеевич	Собственность	для индивидуального жилищного строительства, для индивидуальной жилой застройки	625 +/-9
282	59:37:0620502:334	Пермский край, городской округ "Город Березники", г. Усолье, ул. Свободы	Глубоковская Любовь Эдуардовна Кузнецов Александр Сергеевич Кузнецова Марина Борисовна	Общая долевая собственность	для индивидуального жилищного строительства, для индивидуальной жилой застройки	558 +/-8
283	59:37:0620502:335	Пермский край, городской округ "Город Березники", г. Усолье, ул. Свободы	Житпелева Надежда Ивановна	Собственность	для индивидуального жилищного строительства, для индивидуальной жилой застройки	663 +/-9
284	59:37:0620502:34	Пермский край, Усольский район, г. Усолье, ул. Солеваров, 42	Ярушина Татьяна Павловна, Ярушин Алексей Николаевич	Общая совместная собственность	индивидуальное жилищное строительство, для индивидуальной жилой застройки	1190 +/-4.03

№ п/п	Кадастровый номер земельного участка	Адрес земельного участка	Землепользователь	Вид права на земельный участок	Вид разрешенного использования	Площадь по КПТ м ²
1	2	3	4	5	6	8
285	59:37:0620502:35	Пермский край, Усольский район, г. Усолье, ул. Свободы, дом 35	Цыплюк Игорь Александрович	Собственность	для индивидуального жилищного строительства, для индивидуальной жилой застройки	1172 +/-12
286	59:37:0620502:36	Пермский край, р-н Усольский, г. Усолье, ул. Свободы, дом 45	Щелгачева Надежда Анатольевна	Собственность	индивидуальное жилищное строительство, для объектов жилой застройки	1200
287	59:37:0620502:37	Пермский край, р-н Усольский, г. Усолье, ул. Свободы, дом 47	Щелгачев Николай Иванович	Собственность	индивидуальное жилищное строительство, для объектов жилой застройки	1635,7
288	59:37:0620502:38	Пермский край, Усольский район, г. Усолье, ул. Солеваров, дом 45	Батуева Надежда Павловна, Батуев Александр Григорьевич	Общая долевая собственность	индивидуальная жилая застройка, для индивидуальной жилой застройки	1301 +/-13
289	59:37:0620502:39	Пермский край, Усольский район, г. Усолье, ул. Солеваров, 47	Титова Галина Владимировна	Собственность	для индивидуального жилищного строительства, для индивидуальной жилой застройки	588 +/-8
290	59:37:0620502:4	Пермский край, р-н Усольский, г. Усолье, ул. Солеваров, 44	Калинина Лидия Андреевна	Собственность	под индивидуальной жилой застройкой, для индивидуальной жилой застройки	768
291	59:37:0620502:40	край Пермский, р-н Усольский, г. Усолье, ул. Солеваров, 48	Дербенев Николай Витальевич	Собственность	для индивидуального жилищного строительства, для индивидуальной жилой застройки	1079 +/-11
292	59:37:0620502:41	Пермский край, р-н Усольский, г. Усолье, ул. Солеваров, 49	Лашина Юлия Никифоровна	Собственность	индивидуальное жилищное строительство, для объектов жилой застройки	999

№ п/п	Кадастровый номер земельного участка	Адрес земельного участка	Землепользователь	Вид права на земельный участок	Вид разрешенного использования	Площадь по ККТ м ²
1	2	3	4	5	6	8
293	59:37:0620502:42	Пермский край, Усольский р-н, г. Усолье, ул. Солеваров, 50	Трубин Ясон Алексеевич, Трубин Алексей Викторович, Трубина Лейла Амрозиевна, Трубин Андрей Алексеевич, Лорткипанидзе Никита Николаевич	Общая долевая собственность	для индивидуального жилищного строительства, для индивидуальной жилой застройки	1107 +/-3.94
294	59:37:0620502:43	Пермский край, р-н Усольский, г. Усолье, ул. Солеваров, дом 51	-	-	индивидуальная жилая застройка, для объектов жилой застройки	1725
295	59:37:0620502:44	Пермский край, р-н Усольский, г. Усолье, ул. Солеваров, дом 52	Фомин Дмитрий Иванович, Шмонин Владислав Андреевич, Фомина Марина Владимировна, Фомина Дарья Дмитриевна	Общая долевая собственность	индивидуальное жилищное строительство, для объектов жилой застройки	915,03
296	59:37:0620502:45	Пермский край, р-н Усольский, г. Усолье, ул. Солеваров, 54	-	-	индивидуальное жилищное строительство, для объектов жилой застройки	991 +/-8
297	59:37:0620502:46	Пермский край, р-н Усольский, г. Усолье, ул. Солеваров, дом 56	Додоходжаев Салом Таджибоевич	Собственность	индивидуальное жилищное строительство, для объектов жилой застройки	814,03
298	59:37:0620502:47	Пермский край, р-н Усольский, г. Усолье, ул. Солеваров, дом 56а	Обухова Тамара Валентиновна, Чернова Валентина Валентиновна, Седельников Константин Викторович,	Общая долевая собственность	индивидуальное жилищное строительство, для объектов жилой застройки	569
299	59:37:0620502:48	Пермский край, р-н Усольский, г. Усолье, ул. Солеваров, дом 57	Гробовец Павел Васильевич	Собственность	индивидуальное жилищное строительство, для объектов жилой застройки	1182 +/-8

№ п/п	Кадастровый номер земельного участка	Адрес земельного участка	Землепользователь	Вид права на земельный участок	Вид разрешенного использования	Площадь по КПТ м ²
1	2	3	4	5	6	8
300	59:37:0620502:49	Пермский край, р-н Усольский, г. Усолье, ул. Солеваров, дом 60	Сихарулидзе Светлана Викторовна	Собственность	индивидуальное жилищное строительство, для объектов жилой застройки	904,1
301	59:37:0620502:5	край Пермский, г. Усолье, ул. Солеваров, 40	Бакалу Виталий Георгиевич	Собственность	индивидуальное жилищное строительство, для индивидуальной жилой застройки	1144 +/-24
302	59:37:0620502:50	Пермский край, Усольский р-н, г. Усолье, ул. Солеваров, 62	Ваулина Татьяна Николаевна	Собственность	индивидуальное жилищное строительство, для индивидуальной жилой застройки	680 +/-9
303	59:37:0620502:51	Пермский край, р-н Усольский, г. Усолье, ул. Солеваров, дом 65	Безбог Михаил Владимирович	Собственность	индивидуальное жилищное строительство, для индивидуальной жилой застройки	952 +/-1
304	59:37:0620502:52	Пермский край, Усольский район, г. Усолье, ул. Солеваров, дом 66	Володина Надежда Ивановна, Пастухова Любовь Ивановна	Общая долевая собственность	индивидуальное жилищное строительство, для индивидуальной жилой застройки	628 +/-9
305	59:37:0620502:53	Пермский край, р-н Усольский, г. Усолье, ул. Солеваров, 67	Безбог Владимир Михайлович	Собственность	индивидуальное жилищное строительство, для объектов жилой застройки	926
306	59:37:0620502:54	край Пермский, р-н Усольский, г. Усолье, ул. Солеваров, 68	Пастухов Сергей Евгеньевич	Собственность	индивидуальное жилищное строительство, для индивидуальной жилой застройки	1241 +/-12
307	59:37:0620502:55	Пермский край, р-н Усольский, г. Усолье, ул. Солеваров, дом 69	Вшивкова Галина Васильевна	Собственность	для объектов жилой застройки, для объектов жилой застройки	778 +/-7

№ п/п	Кадастровый номер земельного участка	Адрес земельного участка	Землепользователь	Вид права на земельный участок	Вид разрешенного использования	Площадь по ККТ м ²
1	2	3	4	5	6	8
308	59:37:0620502:56	Пермский край, р-н Усольский, г. Усолье, ул. Солеваров, 70	Асмус Лариса Борисовна	Собственность	индивидуальное жилищное строительство, для объектов жилой застройки	1194
309	59:37:0620502:57	Пермский край, Усольский район, г. Усолье, ул. Солеваров, 71	Безбог Светлана Владимировна	Собственность	индивидуальное жилищное строительство, для индивидуальной жилой застройки	932 +/-8
310	59:37:0620502:58	край Пермский, р-н Усольский, г. Усолье, ул. Солеваров, 72	Собянин Александр Егорович	Собственность	индивидуальное жилищное строительство, для индивидуальной жилой застройки	1420 +/-13
311	59:37:0620502:59	Пермский край, Усольский район, г. Усолье, ул. Солеваров, дом 73	Пономарев Юрий Анатольевич	Собственность	индивидуальное жилищное строительство, для индивидуальной жилой застройки	1344 +/-9
312	59:37:0620502:6	Пермский край, Усольский район, г. Усолье, ул. Свободы, 37	Кузнецов Михаил Алексеевич	Собственность	индивидуальное жилищное строительство, для индивидуальной жилой застройки	760 +/-10
313	59:37:0620502:60	Пермский край, р-н Усольский, г. Усолье, ул. Солеваров, 74	-	-	индивидуальное жилищное строительство, для объектов жилой застройки	1000
314	59:37:0620502:61	Пермский край, р-н Усольский, г. Усолье, ул. Солеваров, 75	Аксенов Дмитрий Сергеевич	Собственность	индивидуальное жилищное строительство, для объектов жилой застройки	637
315	59:37:0620502:62	Пермский край, р-н Усольский, г. Усолье, ул. Солеваров, 76	Семейных Андрей Олегович, Семейных Яна Игоревна, Семейных Яна Игоревна, Семейных Олег Юрьевич	Общая долевая собственность	индивидуальное жилищное строительство, для объектов жилой застройки	1024

№ п/п	Кадастровый номер земельного участка	Адрес земельного участка	Землепользователь	Вид права на земельный участок	Вид разрешенного использования	Площадь по ККТ м ²
1	2	3	4	5	6	8
316	59:37:0620502:63	Пермский край, р-н Усольский, г. Усолье, ул. Солеваров, 77	Некрасов Виктор Владимирович, Некрасова Ольга Владимировна, Ендальцева Елена Владимировна	Общая долевая собственность	индивидуальное жилищное строительство, для объектов жилой застройки	1120
317	59:37:0620502:64	Пермский край, р-н Усольский, г. Усолье, ул. Солеваров, дом 79	Смолкин Виктор Евгеньевич	Собственность	индивидуальное жилищное строительство, для объектов жилой застройки	1026
318	59:37:0620502:65	Пермский край, р-н Усольский, г. Усолье, ул. Солеваров, дом 81	Малинина Галина Михайловна	Собственность	индивидуальное жилищное строительство, для объектов жилой застройки	938,9 +/-1
319	59:37:0620502:69	Пермский край, р-н Усольский, г. Усолье, ул. Воронихина, 50	Зюзин Михаил Александрович	Собственность	индивидуальное жилищное строительство, для индивидуальной жилой застройки	883 +/-10
320	59:37:0620502:7	Пермский край, р-н Усольский, г. Усолье, ул. Солеваров, 58	Моисеенко Зинаида Николаевна	Собственность	индивидуальное жилищное строительство, для индивидуальной жилой застройки	995 +/-11
321	59:37:0620502:70	Пермский край, р-н Усольский, г. Усолье, ул. Воронихина, 52	-	-	для личного домовладения, для объектов жилой застройки	1447
322	59:37:0620502:71	Пермский край, р-н Усольский, г. Усолье, ул. Воронихина, дом 54	Игушева Людмила Васильевна	Собственность	индивидуальная жилая застройка, для объектов жилой застройки	1111,8
323	59:37:0620502:72	Пермский край, р-н Усольский, г. Усолье, ул. Воронихина, 58	-	-	индивидуальное жилищное строительство, для объектов жилой застройки	1038

№ п/п	Кадастровый номер земельного участка	Адрес земельного участка	Землепользователь	Вид права на земельный участок	Вид разрешенного использования	Площадь по КПТ м ²
1	2	3	4	5	6	8
324	59:37:0620502:73	Пермский край, Усольский район, г. Усолье, ул. Воронихина, 62	Кузнецов Юрий Николаевич	Собственность	индивидуальное жилищное строительство, для индивидуальной жилой застройки	797 +/-10
325	59:37:0620502:74	Пермский край, р-н Усольский, г. Усолье, ул. Воронихина, дом 66	Скалова Любовь Вениаминовна	Собственность	индивидуальная жилая застройка, для объектов жилой застройки	1410,4
326	59:37:0620502:75	Пермский край, р-н Усольский, г. Усолье, ул. Воронихина, дом 68	Пономарёва Екатерина Николаевна	Собственность	индивидуальная жилая застройка, для объектов жилой застройки	942,19
327	59:37:0620502:76	Пермский край, р-н Усольский, г. Усолье, ул. Воронихина, 70	Лихарев Анатолий Иванович, Лихарев Алексей Иванович, Лихарев Андрей Иванович, Лихарева Людмила Григорьевна	Общая долевая собственность	индивидуальное жилищное строительство, для объектов жилой застройки	1017
328	59:37:0620502:77	Пермский край, р-н Усольский, г. Усолье, ул. Воронихина, 76	Усов Игорь Рудольфович	Собственность	индивидуальное жилищное строительство, для объектов жилой застройки	771
329	59:37:0620502:78	Пермский край, р-н Усольский, г. Усолье, ул. Воронихина, дом 78	Федосеева Александра Романовна, Федосеева Александра Романовна	Общая долевая собственность	для индивидуального жилищного строительства, для объектов жилой застройки	1264
330	59:37:0620502:79	Пермский край, р-н Усольский, г. Усолье, ул. Крылова, 10	Вялкова Людмила Геннадьевна	Собственность	индивидуальное жилищное строительство, для объектов жилой застройки	564,9
331	59:37:0620502:8	Пермский край, р-н Усольский, г. Усолье, ул. Солеваров, дом 64	Воронин Дмитрий Викторович	Собственность	индивидуальное жилищное строительство, для объектов жилой застройки	1304 +/-9

№ п/п	Кадастровый номер земельного участка	Адрес земельного участка	Землепользователь	Вид права на земельный участок	Вид разрешенного использования	Площадь по ККТ м ²
1	2	3	4	5	6	8
332	59:37:0620502:84	Пермский край, Усольский район, г. Усолье, ул. Свободы, 27	Бородулин Александр Антонович	Собственность	для обслуживания 1- этажного жилого бревенчатого дома, для объектов жилой застройки	630 +/-9
333	59:37:0620502:85	Пермский край, р-н Усольский, г. Усолье, ул. Свободы, 25	Калинина Александра Тихоновна	Собственность	под индивидуальную жилую застройку, для объектов жилой застройки	485,6
334	59:37:0620502:87	Пермский край, Усольский район, г. Усолье, ул. Свободы, 41	Лебедева Надежда Георгиевна	Собственность	под индивидуальную жилую застройку, для объектов жилой застройки	1480 +/-13
335	59:37:0620502:88	Пермский край, р-н Усольский, г. Усолье, ул. Свободы, у дома № 17	-	-	для обслуживания ктп-438, для размещения иных обслуживающих сооружений и объектов	100
336	59:37:0620502:89	Пермский край, р-н Усольский, г. Усолье, ул. Чернышевского, у дома № 13	-	-	для обслуживания тп - 413, для размещения иных обслуживающих сооружений и объектов	135
337	59:37:0620502:9	Пермский край, Усольский район, г. Усолье, ул. Свободы, д. 53	Кадочникова Елена Владимировна	Собственность	индивидуальное жилищное строительство, для индивидуальной жилой застройки	1147 +/-11
338	59:37:0620502:92	Пермский край, р-н Усольский, г. Усолье, ул. Воронихина, д. 54а	Кошечев Дмитрий Владимирович	Собственность	под индивидуальной жилой застройкой, для индивидуальной жилой застройки	765,3
339	59:37:0620502:93	Пермский край, р-н Усольский, г. Усолье, ул. Воронихина, 60	Баяндина Зинаида Герасимовна Кочуба Людмила Герасимовна	Общая долевая собственность	индивидуальное жилищное строительство, для индивидуальной жилой застройки	996

№ п/п	Кадастровый номер земельного участка	Адрес земельного участка	Землепользователь	Вид права на земельный участок	Вид разрешенного использования	Площадь по КПТ м ²
1	2	3	4	5	6	8
340	59:37:0620502:94	Пермский край, Усольский район, г. Усолье, ул. Солеваров, 61	Рачева Елена Борисовна, Рачева Наталья Борисовна	Общая долевая собственность	под индивидуальное жилищное строительство, для индивидуальной жилой застройки	1322 +/-13
341	59:37:0620502:95	Пермский край, р-н Усольский, г. Усолье, ул. Солеваров	Калинина Лидия Андреевна	Собственность	для ведения огородничества, для ведения гражданами садоводства и огородничества	124 +/-1
342	59:37:0620502:96 (входит в единое землепользование 59:37:0000000:109)	край Пермский, р-н Усольский, г. Усолье, автодорога Усолье - Орел	-	-	данные отсутствуют	9291 +/-109
343	59:37:0620503:10	Пермский край, р-н Усольский, г. Усолье, ул. Крылова, 1 "Б"	-	-	индивидуальное жилищное строительство, для объектов жилой застройки	867
344	59:37:0620503:11	Пермский край, Усольский район, г. Усолье, ул. Крылова, 1	Юрин Валентин Владимирович	Собственность	индивидуальное жилищное строительство, для индивидуальной жилой застройки	1123 +/-12
345	59:37:0620503:12	Пермский край, р-н Усольский, г. Усолье, ул. Ломоносова, 2	Пирожков Сергей Михайлович	Собственность	индивидуальное жилищное строительство, для объектов жилой застройки	1010
346	59:37:0620503:125	Пермский край, г. Усолье, по ул. Гоголя	-	-	для строительства газопровода высокого и низкого давления, для размещения газопроводов	2886 +/-13
347	59:37:0620503:13	Пермский край, р-н Усольский, г. Усолье, ул. Гоголя, 3	Гостева Валентина Ивановна	Собственность	индивидуальное жилищное строительство, для объектов жилой застройки	1489

№ п/п	Кадастровый номер земельного участка	Адрес земельного участка	Землепользователь	Вид права на земельный участок	Вид разрешенного использования	Площадь по ККТ м ²
1	2	3	4	5	6	8
348	59:37:0620503:138	Пермский край, Усольский район, п.Орел, между ул.1 е Мая и Ленина	-	-	под огородничество, для ведения гражданами садоводства и огородничества	500
349	59:37:0620503:139	Пермский край, Усольский район, г. Усолье, ул. Свободы, район д. 30	Симанова Розалия Яковлевна	Аренда	под огородничество (без права строительства), для ведения гражданами садоводства и огородничества	740 +/-10
350	59:37:0620503:14	Пермский край, Усольский р-н, г. Усолье, ул. Гоголя, 5	Муфазалов Хахимзян Гатиятович	Собственность	индивидуальное жилищное строительство, для объектов жилой застройки	886 +/-10
351	59:37:0620503:140	Пермский край, Усольский район, г. Усолье, ул. Свободы, д.36, кв.2	Нет выписки		Индивидуальное жилищное строительство	792 +/-10
352	59:37:0620503:141	Пермский край, Усольский район, г. Усолье, ул. Гоголя, д. 1	-	-	для личного домовладения, для индивидуальной жилой застройки	1050
353	59:37:0620503:142	Пермский край, Усольский район, г. Усолье, ул. Красноармейская, д. 1б, кв1	Хохлов Алексей Сергеевич	Собственность	блокированные жилые дома в 1-3 этажа с приквартирными земельными участками, для индивидуальной жилой застройки	763 +/-10
354	59:37:0620503:145	Пермский край, Усольский район, г. Усолье, ул. Свободы, д.36-1	Косякова Раиса Вячеславовна	Собственность	под блокированным жилым домом в 1-3 этажа с приквартирным земельным участком, для индивидуальной жилой застройки	762 +/-10

№ п/п	Кадастровый номер земельного участка	Адрес земельного участка	Землепользователь	Вид права на земельный участок	Вид разрешенного использования	Площадь по КПТ м ²
1	2	3	4	5	6	8
355	59:37:0620503:147	Пермский край, г. Усолье, ул. Гоголя, в районе дома 13	-	-	для строительства газопровода в рамках реализации подключения (технологического присоединения), для иных видов использования, характерных для населенных пунктов	46 +/-2
356	59:37:0620503:148	Пермский край, г. Усолье, ул. Гоголя, в районе дома 12, квартиры 1	-	-	для строительства газопровода в рамках реализации подключения (технологического присоединения), для иных видов использования, характерных для населенных пунктов	36 +/-2
357	59:37:0620503:149	Пермский край, г. Усолье, ул. Гоголя, в районе дома 12, квартиры 2	-	-	для строительства газопровода в рамках реализации подключения (технологического присоединения), для иных видов использования, характерных для населенных пунктов	37 +/-2
358	59:37:0620503:151	Пермский край, г. Усолье, ул. Свободы, в районе дома 28	-	-	для строительства газопровода в рамках реализации подключения (технологического присоединения), для иных видов использования, характерных для населенных пунктов	114 +/-4

№ п/п	Кадастровый номер земельного участка	Адрес земельного участка	Землепользователь	Вид права на земельный участок	Вид разрешенного использования	Площадь по ККТ м ²
1	2	3	4	5	6	8
359	59:37:0620503:154	Пермский край, Усольский район, г. Усолье, ул. Гоголя, 12б	Чумакова Ирина Викторовна	Собственность	отдельно стоящие жилые дома на одну семью в 1-3 этажа усадебного типа, для индивидуальной жилой застройки	561 +/-8
360	59:37:0620503:155	Пермский край, Усольский район, г. Усолье, ул. Красноармейская, 9а	Долгих Елена Владимировна	Собственность	под строительство индивидуального жилого дома и хозпостроек, для индивидуальной жилой застройки	755 +/-7
361	59:37:0620503:157	Пермский край, Усольский район, г. Усолье, ул. Свободы, 20	Волкова Ольга Анатольевна	Собственность	отдельно стоящие жилые дома на одну семью в 1-3 этажа усадебного типа, для индивидуальной жилой застройки	1209 +/-12
362	59:37:0620503:158	Пермский край, Усольский район, г. Усолье, ул. Свободы, 20а	Ромахина Наталья Викторовна, Ромахин Александр Сергеевич	Общая совместная собственность	отдельно стоящие жилые дома на одну семью в 1-3 этажа усадебного типа, для индивидуальной жилой застройки	837 +/-10
363	59:37:0620503:16	Пермский край, р-н Усольский, г. Усолье, ул. Гоголя, 7	Коновалова Жанна Аркадьевна	Собственность	индивидуальное жилищное строительство, для объектов жилой застройки	1253
364	59:37:0620503:164	Пермский край, Усольский район, г. Усолье, ул. Гоголя, 6	Ромахина Наталья Виктор Ромахин Александр Сергеевич овна,	Общая совместная собственность	отдельно стоящие жилые дома на одну семью в 1-3 этажа усадебного типа, для индивидуальной жилой застройки	1483 +/-13

№ п/п	Кадастровый номер земельного участка	Адрес земельного участка	Землепользователь	Вид права на земельный участок	Вид разрешенного использования	Площадь по КПТ м ²
1	2	3	4	5	6	8
365	59:37:0620503:165	Пермский край, Усольский р-н, г. Усолье, ул. Гоголя, в районе дома 13	-	-	для строительства газопровода в рамках реализации подключения (технологического присоединения), для размещения объектов, характерных для населенных пунктов	26 +/-1
366	59:37:0620503:166	Пермский край, Усольский район, г. Усолье, ул. Гоголя, в районе дома 6	-	-	для строительства газопровода в рамках реализации подключения (технологического присоединения), для иных видов использования, характерных для населенных пунктов	24 +/-2
367	59:37:0620503:167	Пермский край, Усольский район, г. Усолье, ул. Гоголя, д. 8	Никитин Алексей Александрович	Собственность	отдельно стоящие жилые дома на одну семью в 1-3 этажа усадебного типа, для индивидуальной жилой застройки	1662 +/-14
368	59:37:0620503:18	Пермский край, Усольский район, г. Усолье, ул. Гоголя, дом 9	Кириленко Марина Григорьевна	Собственность	для индивидуального жилищного строительства, для индивидуальной жилой застройки	1890 +/-15
369	59:37:0620503:19	Пермский край, Усольский район, г. Усолье, ул. Гоголя, 10	Осипова Галина Тахировна, Осипов Алексей Александрович, Осипова Ирина Алексеевна, Осипова Кира Алексеевна	Общая долевая собственность	индивидуальное жилищное строительство, для индивидуальной жилой застройки	2110 +/-11
370	59:37:0620503:2	край Пермский, г. Усолье, ул. Гоголя, 12	-	-	индивидуальное огородничество, для ведения гражданами садоводства и огородничества	480

№ п/п	Кадастровый номер земельного участка	Адрес земельного участка	Землепользователь	Вид права на земельный участок	Вид разрешенного использования	Площадь по КПТ м ²
1	2	3	4	5	6	8
371	59:37:0620503:20	Пермский край, р-н Усольский, г Усолье, ул Гоголя, дом 11	-	-	индивидуальное жилищное строительство, для объектов жилой застройки	1045
372	59:37:0620503:21	Пермский край, Усольский р-н, г. Усолье, ул. Гоголя, 13	Крашенинников Николай Егорович	Собственность	индивидуальное жилищное строительство, для объектов жилой застройки	1224 +/-12
373	59:37:0620503:22	край Пермский, р-н Усольский, г. Усолье, ул. Гоголя, 14	Ромахин Александр Сергеевич, Наумова Елена Сергеевна,	Общая долевая собственность	индивидуальное жилищное строительство, для индивидуальной жилой застройки	1998 +/-16
374	59:37:0620503:24	Пермский край, р-н Усольский, г. Усолье, ул. Гоголя, 15а	Ичитов Игорь Александрович	Собственность	индивидуальное жилищное строительство, для объектов жилой застройки	880
375	59:37:0620503:25	Пермский край, р-н Усольский, г. Усолье, ул. Гоголя, 16	Ляшков Сергей Андреевич, Ляшков Андрей Михайлович	Общая долевая собственность	для индивидуального жилищного строительства, для объектов жилой застройки	1297,6
376	59:37:0620503:26	Пермский край, Усольский район, г. Усолье, ул. Гоголя, 17	Кириллов Сергей Георгиевич	индивидуальное жилищное строительство, для объектов жилой застройки	Собственность	1832
377	59:37:0620503:27	Пермский край, р-н Усольский, г. Усолье, ул. Гоголя, 17а	Скорина Ольга Витальевна	Собственность	индивидуальное жилищное строительство, для объектов жилой застройки	687 +/-8
378	59:37:0620503:28	Пермский край, Усольский р-н, г. Усолье, ул. Гоголя, 18	Смолкин Сергей Рудольфович	Собственность	индивидуальное жилищное строительство, для объектов жилой застройки	1176 +/-9

№ п/п	Кадастровый номер земельного участка	Адрес земельного участка	Землепользователь	Вид права на земельный участок	Вид разрешенного использования	Площадь по ККТ м ²
1	2	3	4	5	6	8
379	59:37:0620503:29	Пермский край, р-н Усольский, г. Усолье, ул. Гоголя, 18а	-	-	индивидуальное жилищное строительство, для объектов жилой застройки	294
380	59:37:0620503:298	Пермский край, городской округ город Березники, г. Усолье, по ул. Красноармейская, 3	Акционерное общество "Газпром газораспределение Пермь",	Аренда	коммунальное обслуживание	1 +/-0.2
381	59:37:0620503:3	край Пермский, р-н Усольский, г. Усолье, ул. Гоголя, район д. 12а	Павлющенко Елена Владимировна	Собственность	для индивидуального огородничества, для ведения гражданами садоводства и огородничества	300 +/-7
382	59:37:0620503:30	Пермский край, р-н Усольский, г. Усолье, ул. Гоголя, дом 19	Новикова Надия Адыхановна	Собственность	индивидуальное жилищное строительство, для объектов жилой застройки	600
383	59:37:0620503:300	Пермский край, городской округ город Березники, г. Усолье, по ул. Свободы, в районе дома 28	Акционерное общество "Газпром газораспределение Пермь",	Аренда	коммунальное обслуживание	1 +/-0.2
384	59:37:0620503:301	Российская Федерация, Пермский Край, г.о. г. Березники, г. Усолье, ул. Гоголя, з/у 15	Шапчиц Юлия Михайловна, Шапчиц Леонид Юрьевич	Общая совместная собственность	для индивидуального жилищного строительства, для индивидуальной жилой застройки	992 +/-11
385	59:37:0620503:302	Пермский край, городской округ город Березники, г. Усолье, по ул. Гоголя, 22	Акционерное общество "Газпром газораспределение Пермь",	Аренда	коммунальное обслуживание	1 +/-0.2
386	59:37:0620503:303	Российская Федерация, Пермский край, г.о. город Березники, г. Усолье, ул. Свободы, з/у 28	Асмус Нина Станиславовна	Собственность	для индивидуального жилищного строительства, для индивидуальной жилой застройки	699 +/-7
387	59:37:0620503:304	Российская Федерация, Пермский край, г.о. Город Березники, г. Усолье, ул. Крылова, з/у 5	Безбог Алексей Валерьевич	Собственность	для индивидуального жилищного строительства, для индивидуальной жилой застройки	500 +/-6

№ п/п	Кадастровый номер земельного участка	Адрес земельного участка	Землепользователь	Вид права на земельный участок	Вид разрешенного использования	Площадь по КПТ м ²
1	2	3	4	5	6	8
388	59:37:0620503:31	Пермский край, Усольский район, г. Усолье, ул. Гоголя, 20	Шуряков Сергей Леонидович	Собственность	индивидуальное жилищное строительство, для индивидуальной жилой застройки	1716 +/-14
389	59:37:0620503:32	Пермский край, р-н Усольский, г. Усолье, ул. Гоголя, дом 21	-	-	индивидуальное жилищное строительство, для объектов жилой застройки	1376
390	59:37:0620503:33	Пермский край, Усольский район, г. Усолье, ул. Гоголя, 23	Пепеляев Евгений Михайлович	Собственность	индивидуальное жилищное строительство, для индивидуальной жилой застройки	1557
391	59:37:0620503:34	Пермский край, р-н Усольский, г. Усолье, ул. Гоголя, 25	Гостева Евдокия Степановна	Собственность	индивидуальное жилищное строительство, для объектов жилой застройки	1066
392	59:37:0620503:35	Пермский край, Усольский р-н, г. Усолье, ул. Гоголя, 27	Железнова Татьяна Ивановна	Собственность	индивидуальное жилищное строительство, для индивидуальной жилой застройки	1274 +/-12
393	59:37:0620503:36	Пермский край, р-н Усольский, г. Усолье, ул. Свободы, дом 16	Киселев Александр Юрьевич, Киселев Александр Юрьевич, Киселева Майя Леонидовна	Общая долевая собственность	для индивидуального жилищного строительства, для объектов жилой застройки	1401,61
394	59:37:0620503:37	Пермский край, Усольский район, гор. Усолье, ул. Свободы, дом 18	Гусева Татьяна Геннадьевна	Собственность	для индивидуального жилищного строительства, для индивидуальной жилой застройки	1831 +/-15
395	59:37:0620503:38	Пермский край, Усольский р-н, г. Усолье, ул. Свободы, дом 22	Посохина Нина Владимировна	Собственность	индивидуальные жилые дома, для объектов жилой застройки	1524 +/-14

№ п/п	Кадастровый номер земельного участка	Адрес земельного участка	Землепользователь	Вид права на земельный участок	Вид разрешенного использования	Площадь по КПТ м ²
1	2	3	4	5	6	8
396	59:37:0620503:39	Пермский край, р-н Усольский, г. Усолье, ул. Свободы, 26	Третьяков Александр Владимирович	Собственность	индивидуальное жилищное строительство, для объектов жилой застройки	1200 +/-10
397	59:37:0620503:4	Пермский край, г Усолье, ул Свободы, 24	Герман Андрей Иванович	Собственность	для индивидуального жилищного строительства, для объектов жилой застройки	1200
398	59:37:0620503:41	Пермский край, р-н Усольский, г. Усолье, ул. Свободы, 30			Для ведения личного подсобного хозяйства	600
399	59:37:0620503:42	Пермский край, Усольский район, г. Усолье, ул. Свободы, 32а	Спицына Раиса Филипповна	Собственность	для строительства индивидуального жилого дома с надворными постройками, для индивидуальной жилой застройки	1507 +/-13
400	59:37:0620503:43	Пермский край, г. Усолье, ул. Свободы, дом 34	Титова Яна Викторовна, Титов Владимир Сергеевич	Общая совместная собственность	для индивидуального жилищного строительства, для объектов жилой застройки	1419,5
401	59:37:0620503:44	Пермский край, Усольский район, г. Усолье, ул. Красноармейская, дом 1 б, квартира 2	Герасименко Юлия Александровна, Герасименко Игорь Николаевич	Общая совместная собственность	индивидуальное жилищное строительство, для индивидуальной жилой застройки	639 +/-9
402	59:37:0620503:45	Российская Федерация, Пермский край, г.о. город Березники, г. Усолье, ул. Красноармейская, уч. 1а	Беклемышев Сергей Анатольевич	Собственность	для строительства индивидуального жилого дома с надворными постройками, для индивидуальной жилой застройки	1152 +/-11

№ п/п	Кадастровый номер земельного участка	Адрес земельного участка	Землепользователь	Вид права на земельный участок	Вид разрешенного использования	Площадь по ККТ м ²
1	2	3	4	5	6	8
403	59:37:0620503:46	Пермский край, р-н Усольский, г. Усолье, ул. Красноармейская, 5	Лоскутова Дина Гусмановна	Собственность	индивидуальное жилищное строительство, для объектов жилой застройки	1431
404	59:37:0620503:47	Пермский край, р-н Усольский, г. Усолье, ул. Красноармейская, 5а	Водеников Владимир Вячеславович	Собственность	индивидуальное жилищное строительство, для объектов жилой застройки	1430
405	59:37:0620503:48	Пермский край, Усольский р-н, г. Усолье, ул. Красноармейская, дом 7	Кутявина Наталья Георгиевна	Собственность	индивидуальное жилищное строительство, для объектов жилой застройки	1232 +/-8.04
406	59:37:0620503:49	Пермский край, Усольский район, г. Усолье, ул. Красноармейская, 9	-	-	индивидуальное жилищное строительство, для индивидуальной жилой застройки	1030 +/-11
407	59:37:0620503:5	Пермский край, Усольский район, г. Усолье, ул. Свободы, 32	Репина Марина Владимировна	Собственность	индивидуальное жилищное строительство, для объектов жилой застройки	1352,2
408	59:37:0620503:50	Пермский край, Усольский р-н, г. Усолье, ул. Гоголя, в районе участка 17а	Нестеров Михаил Андреевич	Собственность	индивидуальное жилищное строительство, для иного использования	782,4
409	59:37:0620503:51	Пермский край, р-н Усольский, г. Усолье, ул. Красноармейская, дом 3	Брусенский Иван Иванович	Собственность	для индивидуального жилищного строительства, для объектов жилой застройки	1591
410	59:37:0620503:52	Пермский край, р-н Усольский, г. Усолье, ул. Ломоносова, дом 4	Аксарина Юлия Анатольевна	Собственность	для индивидуального жилищного строительства, для объектов жилой застройки	972

№ п/п	Кадастровый номер земельного участка	Адрес земельного участка	Землепользователь	Вид права на земельный участок	Вид разрешенного использования	Площадь по ККТ м ²
1	2	3	4	5	6	8
411	59:37:0620503:53	Пермский край, р-н Усольский, г. Усолье, ул. Свободы	Безбог Алексей Валерьевич	Аренда	для индивидуального огородничества, для ведения гражданами садоводства и огородничества	404
412	59:37:0620503:54	Пермский край, Усольский район, г. Усолье, ул. Красноармейская, 1	Общество с ограниченной ответственностью "Строительно-монтажный трест Химмашсервис"	Собственность	для обслуживания двухэтажного кирпичного здания, для размещения гостиниц	9895
413	59:37:0620503:55	Пермский край, р-н Усольский, г. Усолье, ул. Ломоносова, дом 2	Пирожков Сергей Михайлович	Собственность	для индивидуального огородничества, для ведения гражданами садоводства и огородничества	243,1
414	59:37:0620503:57	Пермский край, р-н Усольский, г. Усолье, ул. Гоголя, 12-1	Мальцев Владимир Иванович, Мальцева Валентина Владимировна, Мальцев Дмитрий Владимирович, Мальцев Андрей Владимирович	Общая долевая собственность,	под частью 1-этажного домовладения, состоящего из квартиры №1, для объектов жилой застройки	476 +/-7
415	59:37:0620503:58	Пермский край, р-н Усольский, г. Усолье, ул. Гоголя, 12-2	Пушкарева Елена Васильевна, Пушкарев Владимир Викторович	Общая долевая собственность	под частью домовладения, состоящего из квартиры №2, для объектов жилой застройки	736 +/-9
416	59:37:0620503:59	край Пермский, р-н Усольский, г. Усолье, ул. Гоголя, 22	Васильев Виктор Юрьевич	Собственность	для индивидуального жилищного строительства, для объектов жилой застройки	1084 +/-10
417	59:37:0620503:6	Пермский край, р-н Усольский, г. Усолье, ул. Чернышевского, 9	Государственное бюджетное учреждение здравоохранения Пермского края "Краевая больница имени академика Вагнера Евгения Антоновича" г. Березники	Постоянное (бессрочное) пользование	для обслуживания здания поликлиники, для объектов общественно-делового значения	2700

№ п/п	Кадастровый номер земельного участка	Адрес земельного участка	Землепользователь	Вид права на земельный участок	Вид разрешенного использования	Площадь по ККТ м ²
1	2	3	4	5	6	8
418	59:37:0620503:60	край Пермский, р-н Усольский, г. Усолье, ул. Гоголя, 22а	Панкратов Александр Вячеславович	Собственность	для индивидуального жилищного строительства, для объектов жилой застройки	600 +/-4
419	59:37:0620503:61 (входит в единое землепользование 59:37:0000000:109)	край Пермский, р-н Усольский, г. Усолье, автодорога Усолье - Орел		-	данные отсутствуют	346 +/-8
420	59:37:0620503:62	край Пермский, р-н Усольский, г. Усолье, ул. Ломоносова, 10	Сабрикова Ирина Викторовна, Сухих Нина Александровна, Ермолаев Валерий Александрович	Общая долевая собственность	для индивидуального жилищного строительства, для объектов жилой застройки	488
421	59:37:0620503:63	край Пермский, р-н Усольский, г. Усолье, ул. Красноармейская, район дома № 3	Брусенский Иван Иванович	Собственность	для благоустройства придомовой территории, для индивидуальной жилой застройки	337 +/-6
422	59:37:0620503:64	край Пермский, р-н Усольский, г. Усолье, ул. Гоголя, 12а	Павлющенко Елена Владимировна, Павлющенко Анастасия Борисовна	Общая долевая собственность,	под индивидуальной жилой застройкой, для индивидуальной жилой застройки	700 +/-9
423	59:37:0620503:65 (входит в единое землепользование 59:37:0620503:42)	Пермский край, Усольский район, г. Усолье, ул. Свободы, 32а	Спицына Раиса Филипповна	Собственность	для строительства индивидуального жилого дома с надворными постройками, для индивидуальной жилой застройки	823 +/-10
424	59:37:0620503:66 (входит в единое землепользование 59:37:0620503:42)	Пермский край, Усольский район, г. Усолье, ул. Свободы, 32а	Спицына Раиса Филипповна	Собственность	для строительства индивидуального жилого дома с надворными постройками, для индивидуальной жилой застройки	684 +/-9

№ п/п	Кадастровый номер земельного участка	Адрес земельного участка	Землепользователь	Вид права на земельный участок	Вид разрешенного использования	Площадь по КПТ м ²
1	2	3	4	5	6	8
425	59:37:0620503:8	Пермский край, Усольский район, г. Усолье, ул. Чернышевского, 1	Улещук Вера Александровна	Собственность	для личного домовладения, для объектов жилой застройки	1011 +/-11
426	59:37:0620503:9	Пермский край, Усольский район, г. Усолье, ул. Чернышевского, 3	Мялицина Татьяна Николаевна	Собственность	индивидуальное жилищное строительство, для индивидуальной жилой застройки	1469 +/-13
427	59:37:0620504:1	Пермский край, р-н Усольский, г. Усолье, ул. Гоголя, дом 16	Богатырев Владислав Анатольевич	Собственность	под жилую застройку индивидуальную, для объектов жилой застройки	943
428	59:37:0620504:10	Пермский край, р-н Усольский, г. Усолье, ул. Свободы, 4	-	-	индивидуальное жилищное строительство, для объектов жилой застройки	995
429	59:37:0620504:104	Российская Федерация, Пермский край, Усольский район, г. Усолье, ул. Солеваров, 37	Симанова Надежда Борисовна	Собственность	под жилую застройку индивидуальную, для объектов жилой застройки	817 +/-7
430	59:37:0620504:105	Российская Федерация, Пермский край, Усольский район, г. Усолье, ул. Солеваров, 37 а	Кузнецова Любовь Борисовна	Собственность	под жилую застройку индивидуальную, для объектов жилой застройки	817 +/-7
431	59:37:0620504:11	Пермский край, Усольский р-н, г. Усолье, ул. Свободы, 5	Кузнецов Сергей Михайлович	Собственность	под жилую застройку индивидуальную, для объектов жилой застройки	685 +/-9
432	59:37:0620504:12	Пермский край, Усольский район, г. Усолье, ул. Свободы, дом 6	Драчев Сергей Константинович	Собственность	под жилую застройку индивидуальную, для объектов жилой застройки	1275 +/-9
433	59:37:0620504:13	Пермский край, р-н Усольский, г. Усолье, ул. Свободы, 6а	Гогужева Татьяна Рафисовна	Собственность	под жилую застройку индивидуальную, для объектов жилой застройки	1504 +/-14

№ п/п	Кадастровый номер земельного участка	Адрес земельного участка	Землепользователь	Вид права на земельный участок	Вид разрешенного использования	Площадь по КПТ м ²
1	2	3	4	5	6	8
434	59:37:0620504:14	Пермский край, р-н Усольский, г. Усолье, ул. Свободы, 7	-	-	под жилую застройку индивидуальную, для объектов жилой застройки	686
435	59:37:0620504:15	Пермский край, р-н Усольский, г. Усолье, ул. Свободы, 8	Ляшкова Елена Юрьевна	Собственность	под жилую застройку индивидуальную, для объектов жилой застройки	1008
436	59:37:0620504:16	Пермский край, р-н Усольский, г. Усолье, ул. Свободы, 9	Мансуров Валерий Рудольфович	Собственность	под жилую застройку индивидуальную, для объектов жилой застройки	1120
437	59:37:0620504:17	Пермский край, Усольский район, г. Усолье, ул. Свободы, дом 10	Кузнецов Владимир Васильевич, Кузнецов Владимир Васильевич	Общая долевая собственность	под жилую застройку индивидуальную, для объектов жилой застройки	1251 +/-3.54
438	59:37:0620504:18	Пермский край, р-н Усольский, г. Усолье, ул. Солеваров, 30	Джабарова Людмила Константиновна	Собственность	индивидуальное жилищное строительство, для индивидуальной жилой застройки	653 +/-9
439	59:37:0620504:2	край Пермский, р-н Усольский, г. Усолье, ул. Ломоносова, 11	Овчинников Андрей Павлович	Собственность	индивидуальное жилищное строительство, для индивидуальной жилой застройки	1350 +/-13
440	59:37:0620504:20	Пермский край, р-н Усольский, г. Усолье, ул. Солеваров, дом 34	Патрахина Ирина Сергеевна	Общая долевая собственность	индивидуальное жилищное строительство, для индивидуальной жилой застройки	1280 +/-7.16
441	59:37:0620504:21	Пермский край, р-н Усольский, г. Усолье, ул. Солеваров, 35	Гагаринова Мария Александровна	Собственность	индивидуальное жилищное строительство, для объектов жилой застройки	1066,2

№ п/п	Кадастровый номер земельного участка	Адрес земельного участка	Землепользователь	Вид права на земельный участок	Вид разрешенного использования	Площадь по КПТ м ²
1	2	3	4	5	6	8
442	59:37:0620504:22	Пермский край, р-н Усольский, г. Усолье, ул. Солеваров, 36	Анчев Максим Владимирович	Собственность	индивидуальное жилищное строительство, для объектов жилой застройки	1206
443	59:37:0620504:224	Пермский край, Усольский р-н, г. Усолье, ул. Т.Шевченко, район д.26	-	-	обслуживание жилой застройки, для размещения иных обслуживающих сооружений и объектов	49 +/-3
444	59:37:0620504:226	Российская Федерация, Пермский край, г.о. город Березники, г. Усолье, ул. Т.Шевченко, участок № 8а	Шеина Татьяна Николаевна	Собственность	отдельно стоящие жилые дома на одну семью в 1-3 этажа усадебного типа, для индивидуальной жилой застройки	503 +/-4.86
445	59:37:0620504:227	Российская Федерация, Пермский край, г.о. город Березники, г. Усолье, ул. Солеваров, участок № 32	Куриная Калерия Григорьевна	Собственность	отдельно стоящие жилые дома на одну семью в 1-3 этажа усадебного типа, для индивидуальной жилой застройки	794 +/-5.66
446	59:37:0620504:228 (Граница участка многоконтурная. Количество контуров - 2)	Пермский край, муниципальное образование г. Березники, г. Усолье, по ул. Свободы, 3	Акционерное общество «Газпром газораспределение Пермь»	Аренда	коммунальное обслуживание, для размещения объектов жилищно-коммунального хозяйства, коммунальное обслуживание	2 +/-0.29
447	59:37:0620504:229 (Граница участка многоконтурная. Количество контуров - 2)	Пермский край, городской округ город Березники, г. Усолье, по ул. Гоголя, 16	Акционерное общество «Газпром газораспределение Пермь»	Аренда	коммунальное обслуживание	2 +/-0.35
448	59:37:0620504:230	Пермский край, городской округ город Березники, г. Усолье, по ул. Гоголя, 4	Акционерное общество «Газпром газораспределение Пермь»	Аренда	коммунальное обслуживание	1 +/-0.2

№ п/п	Кадастровый номер земельного участка	Адрес земельного участка	Землепользователь	Вид права на земельный участок	Вид разрешенного использования	Площадь по КПТ м ²
1	2	3	4	5	6	8
449	59:37:0620504:231	Пермский край.,городской округ город Березники, г. Усолье, по ул. Свободы, 6	Акционерное общество «Газпром газораспределение Пермь»	Аренда	коммунальное обслуживание	1 +/-0.2
450	59:37:0620504:232	Пермский край, г. Березники, г. Усолье, ул. Гоголя, в районе дома №2в	Никитин Алексей Александрович	Аренда	ведение огородничества (13.1), для ведения гражданами садоводства и огородничества	337 +/-6
451	59:37:0620504:233	Пермский край, г. Березники, г. Усолье, ул. Гоголя, в районе дома №2в	Никитина Светлана Петровна	Аренда	ведение огородничества (13.1), для ведения гражданами садоводства и огородничества	367 +/-7
452	59:37:0620504:234	Пермский край, г. Березники, г. Усолье, ул. Гоголя, в районе дома №2а	Муфазалов Хакимзян Гатиятович	Аренда	ведение огородничества (13.1), для ведения гражданами садоводства и огородничества	363 +/-7
453	59:37:0620504:235	Пермский край, г. Березники, г. Усолье, ул. Гоголя, в районе дома №2а	Муфазалова Елена Никитична	Аренда	ведение огородничества (13.1), для ведения гражданами садоводства и огородничества	386 +/-7
454	59:37:0620504:24	Российская Федерация, Пермский край, г.о. город Березники, г. Усолье, ул. Солеваров, з/у 38	Галчушкина Евгения Николаевна	Собственность	индивидуальное жилищное строительство, для индивидуальной жилой застройки	1311 +/-3.62
455	59:37:0620504:25	Пермский край, р-н Усольский, г. Усолье, ул. Солеваров, дом 39	Захаров Юрий Константинович	Собственность	индивидуальные жилищное строительство, для объектов жилой застройки	732
456	59:37:0620504:26	Пермский край, Усольский р-н, г. Усолье, ул. Воронихина, 36	Степанова Любовь Николаевна, Степанова Любовь Николаевна	Общая долевая собственность	индивидуальное жилищное строительство, для объектов жилой застройки	1048 +/-11

№ п/п	Кадастровый номер земельного участка	Адрес земельного участка	Землепользователь	Вид права на земельный участок	Вид разрешенного использования	Площадь по ККТ м²
1	2	3	4	5	6	8
457	59:37:0620504:27	Пермский край, р-н Усольский, г Усолье, ул Воронихина, 38	-	-	индивидуальное жилищное строительство, для объектов жилой застройки	644
458	59:37:0620504:28	Пермский край, Усольский р-н, г. Усолье, ул. Воронихина, 40	Соловьева Марина Александровна	Собственность	индивидуальное жилищное строительство, для объектов жилой застройки	600 +/-9
459	59:37:0620504:29	Пермский край, р-н Усольский, г. Усолье, ул. Воронихина, 41	Чазова Нина Сергеевна, Зуева Галина Сергеевна, Кондакова Валентина Сергеевна, Федьков Александр Сергеевич	Общая долевая собственность	индивидуальное жилищное строительство, для объектов жилой застройки	840
460	59:37:0620504:3	Пермский край, Усольский район, г. Усолье, ул. Т. Шевченко, дом 6	Бурцева Капиталина Николаевна	Собственность	индивидуальное жилищное строительство, для индивидуальной жилой застройки	1409 +/-13
461	59:37:0620504:31	Пермский край, Усольский район, г. Усолье, ул. Т. Шевченко, 16	Шалагинова Галина Александровна	Собственность	индивидуальное жилищное строительство, для индивидуальной жилой застройки	1147 +/-12
462	59:37:0620504:32	Пермский край, р-н Усольский, г. Усолье, ул. Т. Шевченко, дом 24	Вилесов Владимир Григорьевич	Собственность	индивидуальное жилищное строительство, для объектов жилой застройки	1520
463	59:37:0620504:33	Пермский край, р-н Усольский, г. Усолье, ул. Т. Шевченко, 26	Еремина Ольга Александровна	Собственность	индивидуальное жилищное строительство, для объектов жилой застройки	1084,7
464	59:37:0620504:34	Пермский край, р-н Усольский, г. Усолье, ул. Свободы, дом 11	Белкин Дмитрий Васильевич	Собственность	для индивидуального жилищного строительства, для объектов жилой застройки	1347,6

№ п/п	Кадастровый номер земельного участка	Адрес земельного участка	Землепользователь	Вид права на земельный участок	Вид разрешенного использования	Площадь по ККТ м ²
1	2	3	4	5	6	8
465	59:37:0620504:35	Пермский край, Усольский район, г. Усолье, ул. Свободы, 12	Анисимова Елена Владимировна, Анисимова Елена Владимировна	Общая долевая собственность	индивидуальное жилищное строительство, для индивидуальной жилой застройки	1078 +/-11
466	59:37:0620504:36	Пермский край, Усольский район, г. Усолье, ул. Свободы, дом 13	Кочеткова Яна Леонидовна	Собственность	индивидуальное жилищное строительство, для индивидуальной жилой застройки	1005 +/-11
467	59:37:0620504:37	Пермский край, Усольский р-н, г. Усолье, ул. Свободы, 14	Жеребцов Владимир Игоревич	Собственность	индивидуальное жилищное строительство, для индивидуальной жилой застройки	1236 +/-12
468	59:37:0620504:38	Пермский край, р-н Усольский, г. Усолье, ул. Свободы, 15	-	-	индивидуальное жилищное строительство, для объектов жилой застройки	1464,7
469	59:37:0620504:39	Пермский край, р-н Усольский, г. Усолье, ул. Ломоносова, 13	Александрова Нина Михайловна	Собственность	для индивидуального жилищного строительства, для объектов жилой застройки	778,5
470	59:37:0620504:4	Пермский край, р-н Усольский, г. Усолье, ул. Гоголя, дом 1а	Шеина Жанна Юрьевна, Пушкарёв Сергей Юрьевич	Общая долевая собственность	под индивидуальную жилую застройку, для индивидуальной жилой застройки	1151,11
471	59:37:0620504:40	Пермский край, р-н Усольский, г. Усолье, ул. Тараса Шевченко, дом 8	Водеников Андрей Вячеславович	Собственность	для индивидуального жилищного строительства, для индивидуальной жилой застройки	1496
472	59:37:0620504:41	Пермский край, Усольский район, г. Усолье, ул. Т. Шевченко, 2	Усов Денис Владиславович	Собственность	для индивидуального жилищного строительства, для индивидуальной жилой застройки	1097 +/-12

№ п/п	Кадастровый номер земельного участка	Адрес земельного участка	Землепользователь	Вид права на земельный участок	Вид разрешенного использования	Площадь по ККТ м ²
1	2	3	4	5	6	8
473	59:37:0620504:42	Пермский край, Усольский район, г. Усолье, ул. Гоголя, 2/4	Пономарева Елена Львовна	Собственность	для индивидуального жилищного строительства, для объектов жилой застройки	1385 +/-13
474	59:37:0620504:43	Пермский край, р-н Усольский, г. Усолье, ул. Гоголя, 1а	Шеина Жанна Юрьевна, Пушкарёв Сергей Юрьевич	Общая долевая собственность	под жилую застройку индивидуальную, для индивидуальной жилой застройки	532,4
475	59:37:0620504:45	Пермский край, р-н Усольский, г. Усолье, ул. Гоголя, 2в	Ерышкина Ирина Анатольевна	Собственность	для индивидуального жилищного строительства, для индивидуальной жилой застройки	1296 +/-13
476	59:37:0620504:46	Пермский край, район Усольский, г Усолье, ул Т.Шевченко, 10	Горбунова Марина Валерьевна	Собственность	для индивидуального жилищного строительства, для индивидуальной жилой застройки	927 +/-10
477	59:37:0620504:5	Пермский край, р-н Усольский, г. Усолье, ул. Гоголя, 2	Мельников Дмитрий Владимирович	Собственность	индивидуальное жилищное строительство, для объектов жилой застройки	975
478	59:37:0620504:6	Пермский край, р-н Усольский, г. Усолье, ул. Гоголя, 2а	Бачева Зоя Михайловна	Собственность	индивидуальное жилищное строительство, для объектов жилой застройки	1275
479	59:37:0620504:7	Пермский край, р-н Усольский, г. Усолье, ул. Гоголя, 2"г"	Шибанов Александр Валентинович	Собственность	для индивидуального жилищного строительства, для индивидуальной жилой застройки	1210 +/-12
480	59:37:0620504:8	Пермский край, р-н Усольский, г. Усолье, ул. Гоголя, дом 4	Хадиева Гульфия Фаруховна	Собственность	индивидуальное жилищное строительство, для объектов жилой застройки	1110,72

№ п/п	Кадастровый номер земельного участка	Адрес земельного участка	Землепользователь	Вид права на земельный участок	Вид разрешенного использования	Площадь по КПТ м ²
1	2	3	4	5	6	8
481	59:37:0620504:81	Пермский край, Усольский район, г. Усолье, ул. Солеваров, 41	Лопатин Александр Николаевич	Собственность	индивидуальное жилищное строительство, для объектов жилой застройки	584 +/-8
482	59:37:0620504:9	Пермский край, Усольский район, г. Усолье, ул. Свободы, дом 3	Мотор Александр Максимович	Собственность	для индивидуального жилищного строительства, для индивидуальной жилой застройки	1706 +/-13
483	59:37:0620504:90	Пермский край, г. Усолье, ул. Ломоносова, 1а	Устюгов Александр Юрьевич	Собственность	отдельно стоящие жилые дома на одну семью в 1-3 этажа усадебного типа, для индивидуальной жилой застройки	1300 +/-8
484	59:37:0620504:93	Пермский край, Усольский район, г. Усолье, ул. Гоголя, напротив д. 2/4	Дорохов Дмитрий Викторович	Собственность	отдельно стоящие жилые дома на одну семью в 1-3 этажа усадебного типа, для индивидуальной жилой застройки	985 +/-11
485	59:37:0620504:95	Пермский край, Усольский район, г. Усолье, ул. Воронихина, в районе д. 40	-	-	для строительства газопровода, для иных видов использования, характерных для населенных пунктов	64 +/-3
486	59:37:0620504:97	Пермский край, г. Усолье, ул. Ломоносова, в районе дома 17	-	-	для строительства газопровода в рамках реализации подключения (технологического присоединения), для размещения газопроводов	37 +/-2

№ п/п	Кадастровый номер земельного участка	Адрес земельного участка	Землепользователь	Вид права на земельный участок	Вид разрешенного использования	Площадь по КПТ м ²
1	2	3	4	5	6	8
487	59:37:0620504:98	Пермский край, р-н Усольский, г. Усолье, ул. Ломоносова, д. 17	Лопатина Наталья Александровна	Собственность	отдельно стоящие жилые дома на одну семью в 1-3 этажа усадебного типа, для объектов жилой застройки	699 +/-9
488	59:37:0620505:1	Пермский край, р-н Усольский, г. Усолье, ул. Пушкина, 32	-	-	для индивидуального жилищного строительства, для индивидуальной жилой застройки	1477
489	59:37:0620505:11	Пермский край, Усольский район, г. Усолье, ул. Зеленая, 13	Шерстобитов Николай Александрович	Собственность	для индивидуального жилищного строительства, для индивидуальной жилой застройки	640 +/-2.54
490	59:37:0620505:12	Пермский край, Усольский район, г. Усолье, ул. Пушкина, 35	Калиушко Оксана Леонидовна, Калиушко Сергей Борисович	Общая совместная собственность	под жилую застройку индивидуальную, для объектов жилой застройки	990 +/-11
491	59:37:0620505:13	Пермский край, Усольский район, г. Усолье, ул. Тараса Шевченко, 15	-	-	индивидуальное жилищное строительство, для объектов жилой застройки	967 +/-11
492	59:37:0620505:14	Пермский край, р-н Усольский, г. Усолье, ул. Тараса Шевченко, 21	-	-	индивидуальное жилищное строительство, для объектов жилой застройки	1245
493	59:37:0620505:15	Пермский край, г. Усолье, ул. П.Морозова, 1	Мавлиханов Ренат Станиславович	Собственность	индивидуальное жилищное строительство, для индивидуальной жилой застройки	600
494	59:37:0620505:16	Пермский край, Усольский район, г. Усолье, ул. П. Морозова, 2	Толстоброва Елена Анатольевна	Собственность	индивидуальное жилищное строительство, для индивидуальной жилой застройки	717 +/-9

№ п/п	Кадастровый номер земельного участка	Адрес земельного участка	Землепользователь	Вид права на земельный участок	Вид разрешенного использования	Площадь по КПТ м ²
1	2	3	4	5	6	8
495	59:37:0620505:17	край Пермский, р-н Усольский, г. Усолье, ул. П. Морозова, 4	Армянинов Артем Николаевич	Собственность	индивидуальное жилищное строительство, для индивидуальной жилой застройки	620
496	59:37:0620505:18	Пермский край, Усольский район, г. Усолье, ул. П. Морозова, 5	Клюкина Елена Геннадьевна	Собственность	индивидуальное жилищное строительство, для объектов жилой застройки	600
497	59:37:0620505:19	край Пермский, р-н Усольский, г. Усолье, ул. П. Морозова, дом 6	Шеина Наталья Александровна	Собственность	индивидуальное жилищное строительство, для объектов жилой застройки	595 +/-8
498	59:37:0620505:196	Пермский край, Усольский р-н, г. Усолье, ул. П.Осипенко, в районе дома 28	-	-	для строительства газопровода в рамках реализации подключения (технологического присоединения), для иных видов использования, характерных для населенных пунктов	7 +/-1
499	59:37:0620505:2	Пермский край, р-н Усольский, г. Усолье, переулок Зеленый, д 7	-	-	для ведения огородничества, для ведения гражданами садоводства и огородничества	600
500	59:37:0620505:20	Пермский край, р-н Усольский, г. УСОЛЬЕ, ул. П. Морозова, 7	Мальцева Нина Васильевна	Собственность	для индивидуального жилищного строительства, для объектов жилой застройки	617

№ п/п	Кадастровый номер земельного участка	Адрес земельного участка	Землепользователь	Вид права на земельный участок	Вид разрешенного использования	Площадь по ККТ м ²
1	2	3	4	5	6	8
501	59:37:0620505:200	Пермский край, Усольский р-н, г. Усолье, ул. Воронихина, д. 32	Павлович Александр Дмитриевич, Павлович Егор Дмитриевич, Павлович Татьяна Ивановна, Павлович Дмитрий Александрович	Общая долевая собственность	отдельно стоящие жилые дома на одну семью в 1-2 этажа с приквартирными земельными участками, для объектов жилой застройки	1604 +/-10
502	59:37:0620505:202	Российская Федерация, Пермский край, Усольский район, г. Усолье, ул. Пушкина, 37	Хамитова Антонина Павловна	Собственность	отдельно стоящие жилые дома на одну семью в 1-3 этажа усадебного типа, для индивидуальной жилой застройки	1047 +/-8
503	59:37:0620505:206	Пермский край, Усольский р-н, г. Усолье, ул. Воронихина, 31	Федотова Лариса Николаевна	Собственность	для индивидуального жилищного строительства, для индивидуальной жилой застройки	1740 +/-15
504	59:37:0620505:207	Российская Федерация, Пермский край, Усольский район, г. Усолье, ул. Воронихина, 22	Васильева Юлия Владимировна	Собственность	индивидуальное жилищное строительство, для индивидуальной жилой застройки	638 +/-9
505	59:37:0620505:208	Российская Федерация, Пермский край, Усольский район, г. Усолье, ул. Воронихина, 22а	Васильев Виталий Владимирович	Собственность	индивидуальное жилищное строительство, для индивидуальной жилой застройки	638 +/-9
506	59:37:0620505:21	Пермский край, р-н Усольский, г. Усолье, ул. П.Морозова, 9	Ярмоленко Ирина Владимировна	Собственность	индивидуальное жилищное строительство, для индивидуальной жилой застройки	600
507	59:37:0620505:22	Пермский край, р-н Усольский, г. Усолье, ул. П.Морозова, дом 10	Ашихмин Виктор Васильевич, Ашихмина Светлана Георгиевна	Общая совместная собственность	индивидуальное жилищное строительство, для объектов жилой застройки	605,16

№ п/п	Кадастровый номер земельного участка	Адрес земельного участка	Землепользователь	Вид права на земельный участок	Вид разрешенного использования	Площадь по ККТ м ²
1	2	3	4	5	6	8
508	59:37:0620505:23	Пермский край, р-н Усольский, г. УСОЛЬЕ, ул. П. Морозова, 11	-	-	индивидуальное жилищное строительство, для объектов жилой застройки	625
509	59:37:0620505:24	Пермский край, р-н Усольский, г. УСОЛЬЕ, ул. П. Морозова, 12	Аксенова Ольга Викторовна	Собственность	индивидуальное жилищное строительство, для объектов жилой застройки	600
510	59:37:0620505:25	Пермский край, р-н Усольский, г. Усолье, ул. П.Морозова, дом 14	Аникин Евгений Юрьевич	Собственность	индивидуальное жилищное строительство, для объектов жилой застройки	791,4
511	59:37:0620505:26	Пермский край, р-н Усольский, г. Усолье, пер. Зеленый, 1	Мальцева Галина Александровна	Собственность	индивидуальное жилищное строительство, для объектов жилой застройки	606
512	59:37:0620505:27	Пермский край, р-н Усольский, г. Усолье, пер. Зеленый, 2	Останина Ольга Вячеславовна	Собственность	индивидуальное жилищное строительство, для объектов жилой застройки	608
513	59:37:0620505:28	Пермский край, р-н Усольский, г. Усолье, пер. Зеленый, 3	Букина Наталья Николаевна	Собственность	индивидуальное жилищное строительство, для объектов жилой застройки	574
514	59:37:0620505:29	Пермский край, р-н Усольский, г. Усолье, пер. Зеленый, 4	Юшкова Елена Геннадьевна	Собственность	индивидуальное жилищное строительство, для объектов жилой застройки	587
515	59:37:0620505:30	Пермский край, р-н Усольский, г. Усолье, пер. Зеленый, д. 5	-	-	индивидуальное жилищное строительство, для объектов жилой застройки	622

№ п/п	Кадастровый номер земельного участка	Адрес земельного участка	Землепользователь	Вид права на земельный участок	Вид разрешенного использования	Площадь по ККТ м ²
1	2	3	4	5	6	8
516	59:37:0620505:31	Пермский край, район Усольский, город Усолье, переулок Зеленый, д 6	Сибиряков Владимир Борисович	Собственность	индивидуальное жилищное строительство, для объектов жилой застройки	613,3
517	59:37:0620505:32	Пермский край, р-н Усольский, г. Усолье, пер. Зеленый, 8	Суханов Анатолий Геннадьевич, Суханов Анатолий Геннадьевич	Общая долевая собственность	под индивидуальное жилищное строительство, для объектов жилой застройки	595 +/-2.46
518	59:37:0620505:33	Пермский край, р-н Усольский, г. Усолье, пер. Зеленый, 9	Кузнецова Ольга Витальевна	Собственность	индивидуальное жилищное строительство, для объектов жилой застройки	605
519	59:37:0620505:331 (Граница участка многоконтурная. Количество контуров - 2)	Пермский край, муниципальное образование г. Березники, г. Усолье, по ул. Полины Осипенко, 31	Акционерное общество «Газпром газораспределение Пермь»	Аренда	коммунальное обслуживание	2 +/-0.37
520	59:37:0620505:332	Пермский край, муниципальное образование г. Березники, г. Усолье, по ул. Аникина, 18	Акционерное общество «Газпром газораспределение Пермь»	Аренда	коммунальное обслуживание	1 +/-0.2
521	59:37:0620505:333	Российская Федерация, Пермский край, г.о. город Березники, г. Усолье, ул. Воронихина, з/у 35	Токарев Александр Александрович	Собственность	блокированная жилая застройка, для объектов жилой застройки	786 +/-7
522	59:37:0620505:334	Пермский край, Городской округ город Березники, г. Усолье, ул. Воронихина	Токарев Александр Александрович	Собственность	блокированная жилая застройка, для объектов жилой застройки	797 +/-7
523	59:37:0620505:335	Пермский край, городской округ город Березники, г. Усолье, по ул. Полины Осипенко, 28	Акционерное общество «Газпром газораспределение Пермь»	Аренда	коммунальное обслуживание	1 +/-0.2
524	59:37:0620505:336	Пермский край, городской округ город Березники, г. Усолье, по ул. Полины Осипенко, 29	Акционерное общество «Газпром газораспределение Пермь»	Аренда	коммунальное обслуживание	1 +/-0.2

№ п/п	Кадастровый номер земельного участка	Адрес земельного участка	Землепользователь	Вид права на земельный участок	Вид разрешенного использования	Площадь по ККТ м ²
1	2	3	4	5	6	8
525	59:37:0620505:34	Пермский край, Усольский р-н, г. Усолье, пер. Зеленый, дом 10	Александрова Екатерина Валерьевна	Собственность	индивидуальное жилищное строительство, для индивидуальной жилой застройки	613 +/-9
526	59:37:0620505:35	Пермский край, район Усольский, город Усолье, переулок Зеленый, д 11	Булатов Вячеслав Николаевич, Леонтьева Юлия Николаевна, Леонтьева Юлия Николаевна	Общая долевая собственность	индивидуальное жилищное строительство, для объектов жилой застройки	594
527	59:37:0620505:36	Пермский край, Усольский район, г. Усолье, пер. Зеленый, 12	Шипулина Людмила Савельевна, Хавкунов Александр Савельевич	Общая долевая собственность	индивидуальное жилищное строительство, для объектов жилой застройки	606 +/-9
528	59:37:0620505:37	Пермский край, р-н Усольский, г. УСОЛЬЕ, пер. ЗЕЛЕНЫЙ, 13	-	-	индивидуальное жилищное строительство, для объектов жилой застройки	609
529	59:37:0620505:38	Пермский край, р-н Усольский, г. Усолье, пер. Зеленый, д 14	Носкова Людмила Вячеславовна	Собственность	индивидуальное жилищное строительство, для объектов жилой застройки	658
530	59:37:0620505:39	Пермский край, Усольский район, г. Усолье, пер. Зеленый, д.15	Змитрович Виктор Семёнович	Собственность	индивидуальное жилищное строительство, для индивидуальной жилой застройки	629 +/-9
531	59:37:0620505:4	Пермский край, р-н Усольский, г. Усолье, ул. Пушкина, 36	-	-	для индивидуального жилищного строительства, для объектов жилой застройки	936
532	59:37:0620505:40	Пермский край, р-н Усольский, г. Усолье, пер. Зеленый, 16	Носкова Людмила Вячеславовна	Собственность	индивидуальное жилищное строительство, для индивидуальной жилой застройки	612

№ п/п	Кадастровый номер земельного участка	Адрес земельного участка	Землепользователь	Вид права на земельный участок	Вид разрешенного использования	Площадь по ККТ м ²
1	2	3	4	5	6	8
533	59:37:0620505:41	Пермский край, р-н Усольский, г. Усолье, ул. П.Осипенко, 8	Семейных Николай Григорьевич	Собственность	индивидуальное жилищное строительство, для индивидуальной жилой застройки	668
534	59:37:0620505:42	Пермский край, Усольский район, г. Усолье, ул. П. Осипенко, 14	-	-	индивидуальное жилищное строительство, для индивидуальной жилой застройки	556 +/-8
535	59:37:0620505:43	Пермский край, р-н Усольский, г. Усолье, ул. П.Осипенко, 20	Молостов Борис Александрович	Собственность	индивидуальное жилищное строительство, для индивидуальной жилой застройки	752 +/-8
536	59:37:0620505:44	Пермский край, р-н Усольский, г. Усолье, ул. П.Осипенко, 22	Кузнецова Елена Николаевна	Собственность	индивидуальное жилищное строительство, для объектов жилой застройки	700
537	59:37:0620505:45	Пермский край, р-н Усольский, г. Усолье, ул. П.Осипенко, 24	Ардельянова Светлана Сергеевна	Собственность	индивидуальное жилищное строительство, для объектов жилой застройки	650 +/-9
538	59:37:0620505:46	Пермский край, р-н Усольский, г. Усолье, ул. П.Осипенко, 28	-	-	индивидуальное жилищное строительство, для объектов жилой застройки	600
539	59:37:0620505:47	край Пермский, р-н Усольский, г. Усолье, ул. Полины Осипенко, 32	Вагин Александр Юрьевич, Вагин Анатолий Юрьевич	Общая долевая собственность	индивидуальное жилищное строительство, для объектов жилой застройки	826 +/-10
540	59:37:0620505:48	Пермский край, Усольский район, г. Усолье, ул. Солеваров, 23	Тимофеева Марина Васильевна	Собственность	индивидуальное жилищное строительство, для индивидуальной жилой застройки	1063 +/-11

№ п/п	Кадастровый номер земельного участка	Адрес земельного участка	Землепользователь	Вид права на земельный участок	Вид разрешенного использования	Площадь по ККТ м ²
1	2	3	4	5	6	8
541	59:37:0620505:49	Пермский край, Усольский р-н, г. Усолье, ул. Солеваров, д. 25	Зорина Галина Яковлевна	Собственность	индивидуальное жилищное строительство, для индивидуальной жилой застройки	1072 +/-12
542	59:37:0620505:5	Пермский край, р-н Усольский, г. Усолье, ул. П.Морозова, 13	-	-	для индивидуального жилищного строительства, для индивидуальной жилой застройки	596 +/-9
543	59:37:0620505:50	Пермский край, Усольский р-н, г. Усолье, ул. Солеваров, д. 29	Ковязин Лев Витальевич	Собственность	индивидуальное жилищное строительство, для индивидуальной жилой застройки	1223 +/-12
544	59:37:0620505:51	Пермский край, р-н Усольский, г. Усолье, ул. Воронихина, 24	Лихачева Наталья Федоровна	Аренда	индивидуальное жилищное строительство, для индивидуальной жилой застройки	458,5
545	59:37:0620505:52	Пермский край, Усольский р-н, г. Усолье, ул. Воронихина, дом 26	Лихачева Любовь Федоровна	Собственность	индивидуальное жилищное строительство, для индивидуальной жилой застройки	1015 +/-11
546	59:37:0620505:53	Пермский край, Усольский район, г. Усолье, ул. Воронихина, дом 27	Небов Александр Юрьевич	Собственность	индивидуальное жилищное строительство, для индивидуальной жилой застройки	1171 +/-11.98
547	59:37:0620505:54	Пермский край, Усольский район, г. Усолье, ул. Воронихина, дом 28	Радостева Алевтина Николаевна	Собственность	индивидуальное жилищное строительство, для индивидуальной жилой застройки	707 +/-9

№ п/п	Кадастровый номер земельного участка	Адрес земельного участка	Землепользователь	Вид права на земельный участок	Вид разрешенного использования	Площадь по ККТ м ²
1	2	3	4	5	6	8
548	59:37:0620505:55	Пермский край, р-н Усольский, г. Усолье, ул. Воронихина, 29	Пегушина Надежда Владимировна, Шумайлов Сергей Сергеевич, Шумайлова Полина Сергеевна, Шумайлова Александра Сергеевна	Общая долевая собственность	индивидуальное жилищное строительство, для объектов жилой застройки	2396
549	59:37:0620505:56	Пермский край, Усольский район, г. Усолье, ул. Воронихина, дом 30	Рюмин Владимир Владимирович	Собственность	индивидуальное жилищное строительство, для индивидуальной жилой застройки	1186 +/-12
550	59:37:0620505:57	Пермский край, Усольский район, г. Усолье, ул. Воронихина, 34	-	-	индивидуальное жилищное строительство, для объектов жилой застройки	1723
551	59:37:0620505:59	Пермский край, р-н Усольский, г. Усолье, ул. Воронихина, 37	Кузьмин Владислав Вячеславович, Кузьмин Владислав Вячеславович	Общая долевая собственность	индивидуальное жилищное строительство, для объектов жилой застройки	1556
552	59:37:0620505:6	Пермский край, г. Усолье, ул. Солеваров, 33	Дорофеева Ольга Георгиевна	Собственность	для обслуживания здания магазина, для общего пользования (уличная сеть)	427
553	59:37:0620505:60	Пермский край, р-н Усольский, г. Усолье, ул. Пушкина, дом 33	Пономарева Ангелина Анатольевна	Собственность	индивидуальное жилищное строительство, для объектов жилой застройки	1052
554	59:37:0620505:61	Пермский край, р-н Усольский, г. Усолье, ул. Пушкина, дом 34	Сидорова Людмила Ивановна, Сидорова Людмила Ивановна, Малинина Кристина Юрьевна, Богатырев Егор Юрьевич	Общая долевая собственность	индивидуальное жилищное строительство, для объектов жилой застройки	1200

№ п/п	Кадастровый номер земельного участка	Адрес земельного участка	Землепользователь	Вид права на земельный участок	Вид разрешенного использования	Площадь по ККТ м ²
1	2	3	4	5	6	8
555	59:37:0620505:62	Пермский край, р-н Усольский, г. Усолье, ул. Пушкина, 40	Кузнецова Валентина Викторовна	Собственность	индивидуальное жилищное строительство, для объектов жилой застройки	1525 +/-13
556	59:37:0620505:63	Пермский край, р-н Усольский, г. Усолье, ул. Пушкина, дом 41	Фролов Анатолий Яковлевич	Собственность	индивидуальные жилые дома, для объектов жилой застройки	850,98
557	59:37:0620505:64	Пермский край, р-н Усольский, г. Усолье, ул. Пушкина, дом 42	Русакowa Наталья Геннадьевна	Собственность	индивидуальные жилые дома, для объектов жилой застройки	987,9
558	59:37:0620505:65	край Пермский, р-н Усольский, г. Усолье, ул. Пушкина, 43	Галимзянов Рахимзян Муллович	Собственность	индивидуальные жилые дома, для объектов жилой застройки	1473 +/-12
559	59:37:0620505:66	край Пермский, р-н Усольский, г. Усолье, ул. Пушкина, дом 44	Рогожников Николай Владимирович	Собственность	индивидуальные жилые дома, для объектов жилой застройки	995 +/-9
560	59:37:0620505:68	Пермский край, Усольский район, г. Усолье, ул. Пушкина, дом 46	Падучих Виталий Евгеньевич	Собственность	для индивидуального жилищного строительства, для индивидуальной жилой застройки	1550 +/-13.78
561	59:37:0620505:69	край Пермский, р-н Усольский, г. Усолье, ул. Аникина, 18	Алампиев Борис Иванович	Собственность	для индивидуального жилищного строительства, для индивидуальной жилой застройки	662 +/-9
562	59:37:0620505:70	Пермский край, Усольский район, г. Усолье, ул. Аникина, 20	Падучих Светлана Валерьевна	Собственность	для индивидуального жилищного строительства, для индивидуальной жилой застройки	654 +/-2.56
563	59:37:0620505:71	Пермский край, р-н Усольский, г. Усолье, ул. Аникина, 28	Шеин Виктор Анатольевич	Общая долевая собственность	для индивидуального жилищного строительства, для индивидуальной жилой застройки	569,8

№ п/п	Кадастровый номер земельного участка	Адрес земельного участка	Землепользователь	Вид права на земельный участок	Вид разрешенного использования	Площадь по ККТ м ²
1	2	3	4	5	6	8
564	59:37:0620505:72	Пермский край, р-н Усольский, г. Усолье, ул. Аникина, 30	-	-	индивидуальное жилищное строительство, для объектов жилой застройки	633
565	59:37:0620505:73	Пермский край, Усольский р-н, г. Усолье, ул. Аникина, дом 32	Катаев Валерий Олегович	Собственность	индивидуальное жилищное строительство, для объектов жилой застройки	743 +/-10
566	59:37:0620505:74	Пермский край, р-н Усольский, г. УСОЛЬЕ, ул. Т. Шевченко, дом 29	-	-	индивидуальное жилищное строительство, для объектов жилой застройки	837
567	59:37:0620505:75	Пермский край, Усольский р-н, г. Усолье, ул. Т. Шевченко, дом 31	Иогансон Зоя Ивановна,	Общая долевая собственность	индивидуальное жилищное строительство, для объектов жилой застройки	699 +/-7
568	59:37:0620505:76	Пермский край, р-н Усольский, г. Усолье, ул. Т. Шевченко, 33	Проскуряков Владимир Игоревич	Собственность	индивидуальное жилищное строительство, для индивидуальной жилой застройки	974 +/-11
569	59:37:0620505:77	Пермский край, р-н Усольский, г. Усолье, ул. Т. Шевченко, 35	Котляренко Николай Николаевич	Собственность	индивидуальное жилищное строительство, для индивидуальной жилой застройки	1375 +/-19
570	59:37:0620505:78	Пермский край, р-н Усольский, г. Усолье, ул. П.Осипенко, 26	Андрова Галина Дмитриевна	Собственность	индивидуальное жилищное строительство, для объектов жилой застройки	611
571	59:37:0620505:79	Пермский край, р-н Усольский, г. Усолье, ул. П.Осипенко, дом 16	Павлов Сергей Юрьевич	Собственность	индивидуальное жилищное строительство, для объектов жилой застройки	1073

№ п/п	Кадастровый номер земельного участка	Адрес земельного участка	Землепользователь	Вид права на земельный участок	Вид разрешенного использования	Площадь по ККТ м ²
1	2	3	4	5	6	8
572	59:37:0620505:8	Пермский край, р-н Усольский, г. Усолье, ул. П.Морозова, 3	Поповцев Антон Сергеевич	Собственность	индивидуальное жилищное строительство, для объектов жилой застройки	573 +/-9
573	59:37:0620505:80	Пермский край, р-н Усольский, г. Усолье, ул. П.Осипенко, 30	Пивень Екатерина Павловна	Собственность	индивидуальное жилищное строительство, для объектов жилой застройки	593,6
574	59:37:0620505:81	край Пермский, р-н Усольский, г. Усолье, ул. Тараса Шевченко, 37	-	-	под жилую застройку индивидуальную, для объектов жилой застройки	1058
575	59:37:0620505:82	Пермский край, р-н Усольский, г. Усолье, ул. Солеваров, 27	Анисимов Александр Владимирович	Собственность	под жилую застройку индивидуальную, для объектов жилой застройки	1412,93 +/-1
576	59:37:0620505:83	Пермский край, р-н Усольский, г. Усолье, ул. Солеваров, д. 31	Ихсанова Татьяна Борисовна	Аренда	под жилую застройку индивидуальную, для объектов жилой застройки	1058
577	59:37:0620505:84	Пермский край, р-н Усольский, г. УСОЛЬЕ, ул. ПУШКИНА, дом 38	Коновалов Павел Фёдорович	Собственность	под жилую застройку индивидуальную, для объектов жилой застройки	622,2
578	59:37:0620505:86	Пермский край, р-н Усольский, г. Усолье, пер. П. Морозова, дом 8	Шилова Светлана Михайловна	Собственность	под жилую застройку индивидуальную, для объектов жилой застройки	621
579	59:37:0620505:87	Пермский край, р-н Усольский, г. Усолье, ул. Т. Шевченко, 39	Катаев Олег Валерьевич	Собственность	для огородничества, для ведения гражданами садоводства и огородничества	727 +/-9.22
580	59:37:0620505:88	край Пермский, р-н Усольский, г. Усолье, ул. Воронихина, 31	-	-	под строительство индивидуального жилого дома, для индивидуальной жилой застройки	1000 +/-8.6

№ п/п	Кадастровый номер земельного участка	Адрес земельного участка	Землепользователь	Вид права на земельный участок	Вид разрешенного использования	Площадь по ККТ м ²
1	2	3	4	5	6	8
581	59:37:0620505:9	Пермский край, р-н Усольский, г. Усолье, ул. Пушкина, 39	Соколов Евгений Иванович, Соколова Наталья Васильевна	Общая совместная собственность	для индивидуального жилищного строительства, для индивидуальной жилой застройки	1593,1
582	59:37:0620506:1	Пермский край, р-н Усольский, г. Усолье, ул. П.Осипенко, у дома 2а	-	-	индивидуальное огородничество, для ведения гражданами садоводства и огородничества	506
583	59:37:0620506:11	Пермский край, р-н Усольский, г. Усолье, ул. Солеваров, 6	Аликин Андрей Валерьевич	Собственность	под жилую застройку индивидуальную, для объектов жилой застройки	1979,9
584	59:37:0620506:12	Пермский край, р-н Усольский, г. Усолье, ул. Солеваров, 4	Малютин Николай Георгиевич	Собственность	под жилую застройку индивидуальную, для объектов жилой застройки	1500
585	59:37:0620506:13	Пермский край, р-н Усольский, г. Усолье, ул. Солеваров, дом 2б	Петрова Татьяна Сергеевна	Собственность	под жилую застройку индивидуальную, для объектов жилой застройки	1250
586	59:37:0620506:14	Пермский край, р-н Усольский, г. Усолье, ул. П.Осипенко, 1	Толов Николай Борисович, Файзиева Елена Николаевна	Общая долевая собственность	под жилую застройку индивидуальную, для объектов жилой застройки	1145
587	59:37:0620506:15	Пермский край, р-н Усольский, г. Усолье, ул. П.Осипенко, 1а	Горохова Елена Викторовна	Собственность	под жилую застройку индивидуальную, для объектов жилой застройки	1000
588	59:37:0620506:16	Пермский край, Усольский район, г. Усолье, ул. П.Осипенко, дом 3	Жарова Надежда Юрьевна	Собственность	под жилую застройку индивидуальную, для объектов жилой застройки	984 +/-11
589	59:37:0620506:17	Пермский край, р-н Усольский, г. Усолье, ул. Т. Шевченко, 5	Трубачева Светлана Витальевна	Собственность	под жилую застройку индивидуальную, для объектов жилой застройки	800

№ п/п	Кадастровый номер земельного участка	Адрес земельного участка	Землепользователь	Вид права на земельный участок	Вид разрешенного использования	Площадь по КПТ м ²
1	2	3	4	5	6	8
590	59:37:0620506:18	Пермский край, р-н Усольский, г. Усолье, ул. Т. Шевченко, 7	Бученков Роман Владиславович	Собственность	под жилую застройку индивидуальную, для объектов жилой застройки	2073
591	59:37:0620506:19	Пермский край, р-н Усольский, г. Усолье, ул. Солеваров, 8	Гостев Анатолий Бориславович	Собственность	индивидуальное жилищное строительство, для иного использования	869
592	59:37:0620506:2	Пермский край, Усольский район, г. Усолье, ул. Солеваров, 12	Десятов Илья Александрович, Десятов Денис Александрович, Ковенских Николай Михайлович	Общая долевая собственность	жилые дома на одну семью в 1-3 этажа усадебн. типа, для индивидуальной жилой застройки	1709 +/-14
593	59:37:0620506:20	Пермский край, р-н Усольский, г. Усолье, ул. Солеваров, дом 10	Александров Александр Геннадьевич Парфенова Юлия Юрьевна,	Общая долевая собственность	под жилую застройку индивидуальную, для объектов жилой застройки	1881
594	59:37:0620506:21	Пермский край, Усольский район, г. Усолье, ул. Солеваров, 14	Петухов Александр Евгеньевич	Собственность	индивидуальное жилищное строительство, для индивидуальной жилой застройки	1633 +/-14
595	59:37:0620506:22	Пермский край, р-н Усольский, г. Усолье, ул. Солеваров, дом 16	Паслен Любовь Николаевна, Лебедева Надежда Николаевна	Общая долевая собственность	индивидуальное жилищное строительство, для индивидуальной жилой застройки	952
596	59:37:0620506:25	Пермский край, р-н Усольский, г. Усолье, ул. Солеваров, 28	Шакиров Мулланур Тагирович	Собственность	индивидуальное жилищное строительство, для объектов жилой застройки	1456
597	59:37:0620506:26	Пермский край, р-н Усольский, г. Усолье, ул. Солеваров, 2	Малышев Николай Александрович	Собственность	индивидуальное жилищное строительство, для объектов жилой застройки	1204,3

№ п/п	Кадастровый номер земельного участка	Адрес земельного участка	Землепользователь	Вид права на земельный участок	Вид разрешенного использования	Площадь по ККТ м ²
1	2	3	4	5	6	8
598	59:37:0620506:27	Пермский край, р-н Усольский, г. Усолье, ул. Солеваров, 8	-	-	индивидуальное жилищное строительство, для объектов жилой застройки	435
599	59:37:0620506:3	Пермский край, Усольский район, г. Усолье, ул. П. Осипенко, 2	Снегирев Эдуард Павлович	Собственность	индивидуальное жилищное строительство, для объектов жилой застройки	1587 +/-14
600	59:37:0620506:31	край Пермский, р-н Усольский, г. Усолье, ул. Свободы, 2г	Тимохин Леонид Борисович	Общая долевая собственность	индивидуальное жилищное строительство, для индивидуальной жилой застройки	1002 +/-11
601	59:37:0620506:33	Пермский край, г. Усолье, ул. П.Осипенко, 1б	Хватов Александр Александрович	Собственность	индивидуальное жилищное строительство, для индивидуальной жилой застройки	1500 +/-14
602	59:37:0620506:34	Пермский край, г. Усолье, ул. П. Осипенко, 1в	Мальцева Татьяна Александровна	Собственность	индивидуальное жилищное строительство, для индивидуальной жилой застройки	1250 +/-12
603	59:37:0620506:4	Пермский край, Усольский район, г. Усолье, ул. П.Осипенко, 2а	Кузнецов Степан Александрович	Собственность	индивидуальное жилищное строительство, для индивидуальной жилой застройки	1083 +/-9
604	59:37:0620506:5	Пермский край, Усольский район, г. Усолье, ул. Свободы, 1а	Деменева Марина Лукична, Шнепф Леонилла Михайловна	Общая долевая собственность	индивидуальное жилищное строительство, для индивидуальной жилой застройки	1596 +/-10
605	59:37:0620506:6	Пермский край, р-н Усольский, г. Усолье, ул. Свободы, 1	Трубачева Светлана Витальевна	Собственность	индивидуальное жилищное строительство, для объектов жилой застройки	1025

№ п/п	Кадастровый номер земельного участка	Адрес земельного участка	Землепользователь	Вид права на земельный участок	Вид разрешенного использования	Площадь по ККТ м ²
1	2	3	4	5	6	8
606	59:37:0620506:60	Пермский край, Усольский район, г. Усолье, ул. Свободы, 2а	Варанкин Николай Юрьевич	Собственность	для огородничества, для ведения крестьянского (фермерского) хозяйства	371 +/-5
607	59:37:0620506:65	Пермский край, Усольский район, г. Усолье, ул. Свободы, район д. 1а				400 +/-7
608	59:37:0620506:66	Пермский край, Усольский район, город Усолье, ул Солеваров, 24	-	-	для личного домовладения, для индивидуальной жилой застройки	600
609	59:37:0620506:68	Пермский край, Усольский р-н, город Усолье, ул. Свободы, д. 2д	Хавкунов Игорь Владимирович	Собственность	для индивидуального жилищного строительства, для индивидуальной жилой застройки	955 +/-11
610	59:37:0620506:7	Пермский край, р-н Усольский, г. Усолье, ул. Свободы, дом 2	Бачерикова Лариса Николаевна	Собственность	индивидуальное жилищное строительство, для объектов жилой застройки	1193
611	59:37:0620506:8	Пермский край, р-н Усольский, г. Усолье, ул. Свободы, 2"а"	Варанкина Ольга Ивановна, Варанкина Ксения Николаевна, Варанкин Степан Николаевич, Варанкин Николай Юрьевич	Общая долевая собственность	индивидуальное жилищное строительство, для индивидуальной жилой застройки	660 +/-6
612	59:37:0620506:9	край Пермский, р-н Усольский, г. Усолье, ул. Свободы, 2"б"	Лощилова Марина Борисовна	Собственность	индивидуальное жилищное строительство, для объектов жилой застройки	1119 +/-9

№ п/п	Кадастровый номер земельного участка	Адрес земельного участка	Землепользователь	Вид права на земельный участок	Вид разрешенного использования	Площадь по ККТ м ²
----------	--	-----------------------------	-------------------	-----------------------------------	-----------------------------------	----------------------------------

1	2	3	4	5	6	8
613	59:37:0620604:1	край Пермский, р-н Усольский, г. Усолье, ул. Пушкина, 134а	Кузнецова Елена Владимировна	Собственность	под индивидуальное жилищное строительство	655 +/-9
614	59:37:0620604:10	Пермский край, р-н Усольский, г. Усолье, ул. Воронихина, 131	Шишкина Алевтина Александровна, Макаров Николай Никитович, Еремина Людмила Ивановна	Общая долевая собственность	Для индивидуального жилищного строительства	1710 +/-14.47
615	59:37:0620604:11	Пермский край, р-н Усольский, г. Усолье, ул. Воронихина, 130	Ужегов Анатолий Фёдорович	Собственность	Индивидуальное жилищное строительство	470,8
616	59:37:0620604:12	Пермский край, р-н Усольский, г. Усолье, ул. Гоголя, 53	Крюгер Кристина Александровна, Крюгер Константин Александрович	Общая долевая собственность	Индивидуальное жилищное строительство	1611,2
617	59:37:0620604:13	Пермский край, Усольский район, г. Усолье, ул. Свободы, 101	Нисимов Эльдар Мишаевич	Собственность	Для индивидуального жилищного строительства	1277 +/-9
618	59:37:0620604:14	Пермский край, Усольский район, г. Усолье, ул. Солеваров, 127	Собянина Наталия Владимировна	Собственность	Для индивидуального жилищного строительства	1353 +/-13
619	59:37:0620604:15	Пермский край, Усольский р-н, г. Усолье, ул. Красноармейская, 10	Найданова Елена Васильевна	Собственность	Для индивидуального жилищного строительства	1126 +/-12
620	59:37:0620604:16	Пермский край, р-н Усольский, г. Усолье, ул. Суворова, 5	Кузнецов Александр Петрович	Собственность	Индивидуальное жилищное строительство	643 +/-6
621	59:37:0620604:17	Пермский край, р-н Усольский, г. Усолье, ул. Суворова, 11	Пантелеева Наталья Геннадьевна	Собственность	Индивидуальное жилищное строительство	956 +/-9
622	59:37:0620604:18	Пермский край, р-н Усольский, г. Усолье, ул. Суворова, 17	Кузнецова Светлана Владимировна	Собственность	для индивидуального жилищного строительства	611,1
623	59:37:0620604:19	Пермский край, Усольский район, г. Усолье, ул. Суворова, 23	Бабина Раиса Дмитриевна	Собственность	Индивидуальное жилищное строительство	1245 +/-12
624	59:37:0620604:2	край Пермский, р-н Усольский, г. Усолье, ул. Пушкина, 134а	Кузнецова Елена Владимировна	Собственность	Для индивидуального огородничества	435 +/-7
625	59:37:0620604:20	Пермский край, р-н Усольский, г. Усолье, ул. Суворова, 29	-	Государственная собственность	Индивидуальное жилищное строительство	767

№ п/п	Кадастровый номер земельного участка	Адрес земельного участка	Землепользователь	Вид права на земельный участок	Вид разрешенного использования	Площадь по ККТ м ²
1	2	3	4	5	6	8
626	59:37:0620604:21	Пермский край, р-н Усольский, г. Усолье, ул. Суворова, 35	Агишев Анатолий Владимирович	Собственность	Индивидуальное жилищное строительство	666
627	59:37:0620604:210	Пермский край, Усольский район, г. Усолье, ул. Гоголя, 57	Богомолова Маргарита Викторовна	Собственность	для обслуживания двухэтажного бревенчатого жилого дома	631 +/-9
628	59:37:0620604:213	Пермский край, Усольский р-н, г. Усолье, ул. Воронихина, д. 142	-	Государственная собственность	Отдельно стоящие жилые дома на одну семью в 1-3 этажа усадебного типа	815 +/-10
629	59:37:0620604:214	Пермский край, город Усолье, ул.Воронихина, в районе дома 133 а	-	Государственная собственность	для строительства газопровода в рамках реализации подключения (технологического присоединения)	48 +/-2
630	59:37:0620604:215	Пермский край, Усольский р-н, г. Усолье, ул. Свободы, в районе дома 99	-	Государственная собственность	для строительства газопровода в рамках реализации подключения (технологического присоединения)	2
631	59:37:0620604:22	Пермский край, р-н Усольский, г. Усолье, ул. Кутузова, 4	-	Государственная собственность	Индивидуальное жилищное строительство	635
632	59:37:0620604:23	Пермский край, р-н Усольский, г. Усолье, ул. Кутузова, 10	Игонен Ольга Владимировна	Собственность	Индивидуальное жилищное строительство	940,1
633	59:37:0620604:24	Пермский край, р-н Усольский, г. Усолье, ул. Кутузова, 16	-	Государственная собственность	Индивидуальное жилищное строительство	639
634	59:37:0620604:25	Пермский край, р-н Усольский, г. Усолье, ул. Кутузова, дом 18	Колотова Марина Вячеславовна	Собственность	Индивидуальное жилищное строительство	1045
635	59:37:0620604:26	Пермский край, р-н Усольский, г. Усолье, ул. Кутузова, 24	Лихачева Анна Владимировна	Собственность	Индивидуальное жилищное строительство	657 +/-8
636	59:37:0620604:27	Пермский край, р-н Усольский, г. Усолье, ул. Бабинова, 2	Воробьев Александр Евгеньевич	Собственность	Индивидуальное жилищное строительство	1425

№ п/п	Кадастровый номер земельного участка	Адрес земельного участка	Землепользователь	Вид права на земельный участок	Вид разрешенного использования	Площадь по ККТ м ²
1	2	3	4	5	6	8
637	59:37:0620604:28	Пермский край, р-н Усольский, г. Усолье, ул. Бабинова, 5	-	Государственная собственность	Индивидуальное жилищное строительство	1023
638	59:37:0620604:29	Пермский край, р-н Усольский, г. Усолье, ул. Бабинова, 7	-	Государственная собственность	Индивидуальное жилищное строительство	843
639	59:37:0620604:3	Пермский край, р-н Усольский, г. Усолье, ул. Бабинова, 11	Гнедина Надежда Анатольевна	Собственность	Для индивидуального жилищного строительства	988
640	59:37:0620604:30	Пермский край, р-н Усольский, г. Усолье, ул. Бабинова, 9	-	Государственная собственность	Индивидуальное жилищное строительство	1215
641	59:37:0620604:31	Пермский край, р-н Усольский, г. Усолье, ул. Бабинова, 13	-	Государственная собственность	Индивидуальное жилищное строительство	704
642	59:37:0620604:32	Пермский край, Усольский р-н, г. Усолье, ул. Бабинова, 15	Воробьев Игорь Викторович	Собственность	Индивидуальное жилищное строительство	1220 +/-12
643	59:37:0620604:33	Пермский край, р-н Усольский, г. Усолье, ул. Красноармейская, дом 12	Шмонин Виктор Георгиевич	Собственность	Под индивидуальной жилой застройкой	1276
644	59:37:0620604:338 (Граница участка многоконтурная. Количество контуров - 2)	Пермский край, муниципальное образование г. Березники, г. Усолье, по ул. Кутузова, 21	Акционерное общество "Газпром газораспределение Пермь"	Аренда	—	2 +/-0.95
645	59:37:0620604:339	Пермский край, г. Усолье, по ул. Гоголя, 61	Акционерное общество "Газпром газораспределение Пермь"	Аренда	—	1 +/-0.2
646	59:37:0620604:34	Пермский край, р-н Усольский, г. Усолье, ул. Красноармейская, 14	Дунашев Виктор Мансурович	Собственность	Индивидуальное жилищное строительство	1474
647	59:37:0620604:340	Пермский край, городской округ город Березники, г. Усолье, по ул. Пушкина, 122	Акционерное общество "Газпром газораспределение Пермь"	Аренда	—	1 +/-0.2
648	59:37:0620604:341	Пермский край, городской округ город Березники, г. Усолье, по ул. Солеваров, 131	Акционерное общество "Газпром газораспределение Пермь"	Аренда	—	1 +/-0.2

№ п/п	Кадастровый номер земельного участка	Адрес земельного участка	Землепользователь	Вид права на земельный участок	Вид разрешенного использования	Площадь по ККТ м ²
1	2	3	4	5	6	8
649	59:37:0620604:343	Российская Федерация, Пермский край, г.о. город Березники, г. Усолье, ул. Гоголя, з/у 62	Сербин Владимир Семенович	Собственность	Для индивидуального жилищного строительства	900 +/-10
650	59:37:0620604:344	Российская Федерация, Пермский край, г.о. город Березники, г. Усолье, ул. Гоголя, з/у 60	Корепанова Анна Сергеевна	Собственность	Для индивидуального жилищного строительства	1078 +/-11.49
651	59:37:0620604:35	Пермский край, Усольский район, г. Усолье, ул. Красноармейская, дом 16	Игнатьева Галина Васильевна	Собственность	Индивидуальное жилищное строительство	1320 +/-13
652	59:37:0620604:352	Пермский край, Городской округ город Березники, г. Усолье, по ул. Свободы, 90	Зайцева Клавдия Александровна	Собственность	Индивидуальное жилищное строительство (код 2.1)	1226 +/-9
653	59:37:0620604:355	Пермский край, городской округ город Березники, г. Усолье, ул. Свободы	-	Государственная собственность	Для индивидуального жилищного строительства (код 2.1)	1269 +/-9
654	59:37:0620604:356	Пермский край, г.о г. Березники, г. Усолье, ул. Солеваров	-	Государственная собственность	для индивидуального жилищного строительства	758 +/-10
655	59:37:0620604:36	Пермский край, р-н Усольский, г. Усолье, ул. Красноармейская, 18	Некрасов Юрий Валентинович	Собственность	Индивидуальное жилищное строительство	1279 +/-13
656	59:37:0620604:37	край Пермский, р-н Усольский, г. Усолье, ул. Красноармейская, дом 20	Залесова Ольга Николаевна	Собственность	Индивидуальное жилищное строительство	1489 +/-27
657	59:37:0620604:38	Пермский край, Усольский район, г. Усолье, ул. Красноармейская, 33	Широких Надежда Михайловна	Собственность	Индивидуальное жилищное строительство	1518 +/-14
658	59:37:0620604:39	Пермский край, р-н Усольский, г. Усолье, ул. Красноармейская, 35	Головатюк Владимир Иванович	Собственность	Индивидуальное жилищное строительство	830
659	59:37:0620604:4	Пермский край, г. Усолье, ул. Гоголя, 63	Шевчук Виктор Иванович, Корнилов Евгений Георгиевич, Переверзева Маргарита Георгиевна, Переверзева Маргарита Георгиевна	Общая долевая собственность	Для индивидуального жилищного строительства	1152
660	59:37:0620604:40	Пермский край, Усольский р-н, г. Усолье, ул. Красноармейская, 37	Бокарева Светлана Вячеславовна	Собственность	Индивидуальное жилищное строительство	990 +/-11

№ п/п	Кадастровый номер земельного участка	Адрес земельного участка	Землепользователь	Вид права на земельный участок	Вид разрешенного использования	Площадь по ККТ м ²
1	2	3	4	5	6	8
661	59:37:0620604:41	Пермский край, р-н Усольский, г. Усолье, ул. Красноармейская, 43	Бородулин Владимир Леонидович, Синявина Кристина Дмитриевна, Синявина Татьяна Владимировна	Общая долевая собственность	Индивидуальное жилищное строительство	1029
662	59:37:0620604:42	Пермский край, Усольский район, г. Усолье, ул. Гоголя, 52	Леонтьева Роза Александровна	Собственность	для личного домовладения	1070
663	59:37:0620604:43	Пермский край, р-н Усольский, г. Усолье, ул. Гоголя, 54	Кулешов Виктор Анатольевич	Собственность	Индивидуальное жилищное строительство	600
664	59:37:0620604:44	Пермский край, Усольский район, г. Усолье, ул. Гоголя, 56	Куклина Людмила Николаевна	Собственность	Индивидуальное жилищное строительство	1200 +/-12
665	59:37:0620604:45	Пермский край, р-н Усольский, г. Усолье, ул. Гоголя, 56 "а"	Самотоев Иван Геннадьевич	Собственность	Для личного домовладения	1280
666	59:37:0620604:46	Пермский край, р-н Усольский, г. Усолье, ул. Гоголя, 57	-	Государственная собственность	Индивидуальное жилищное строительство	1055
667	59:37:0620604:47	Пермский край, Усольский р-н, г. Усолье, ул. Гоголя, 58	Корнилова Тамара Николаевна, Корнилов Евгений Георгиевич	Общая долевая собственность	Индивидуальное жилищное строительство	1705 +/-14
668	59:37:0620604:48	Пермский край, Усольский район, г. Усолье, ул. Гоголя, дом 59	Колмаков Сергей Викторович	Собственность	Индивидуальное жилищное строительство	1040 +/-11
669	59:37:0620604:5	Пермский край, Усольский р-н, г. Усолье, ул. Красноармейская, 39	Голубева Лариса Леонидовна	Собственность	Для индивидуального жилищного строительства	673 +/-9
670	59:37:0620604:50	Пермский край, р-н Усольский, г. Усолье, ул. Гоголя, 61	Булдаков Николай Леонидович	Собственность	Индивидуальное жилищное строительство	1053
671	59:37:0620604:52	Пермский край, р-н Усольский, г. Усолье, ул. Гоголя, дом 65	Колмаков Сергей Викторович	Собственность	Индивидуальное жилищное строительство	788,3
672	59:37:0620604:53	Пермский край, р-н Усольский, г. Усолье, ул. Свободы, дом 80	Котельников Михаил Николаевич	Собственность	Индивидуальное жилищное строительство	1321,46
673	59:37:0620604:54	Пермский край, р-н Усольский, г. Усолье, ул. Свободы, 82	Головизнина Виктория Сергеевна, Бабурич Олег Вячеславович	Общая долевая собственность	Для личного домовладения	552

№ п/п	Кадастровый номер земельного участка	Адрес земельного участка	Землепользователь	Вид права на земельный участок	Вид разрешенного использования	Площадь по КПТ м ²
1	2	3	4	5	6	8
674	59:37:0620604:55	Пермский край, Усольский район, г. Усолье, ул. Свободы, дом 88	Сидоров Александр Владимирович	Собственность	Индивидуальное жилищное строительство	845 +/-3
675	59:37:0620604:57	Пермский край, Усольский район, г. Усолье, ул. Свободы, 97	Абатурова Екатерина Андреевна, Зайцева Надежда Леонидовна	Общая долевая собственность	Индивидуальное жилищное строительство	1259 +/-12
676	59:37:0620604:58	Российская Федерация, Пермский Край, г.о. город Березники, г. Усолье, ул. Свободы, з/у 99	Кощеева Галина Геннадьевна	Собственность	Индивидуальное жилищное строительство	1446 +/-13
677	59:37:0620604:59	Пермский край, Усольский район, г. Усолье, ул. Свободы, дом 103	Беспалов Александр Михайлович	Собственность	Индивидуальное жилищное строительство	1450 +/-13
678	59:37:0620604:6	Пермский край, р-н Усольский, г. Усолье, ул. Кутузова, 36	-	Государственная собственность	Индивидуальное жилищное строительство	575
679	59:37:0620604:60	Пермский край, Усольский район, г. Усолье, ул. Свободы, 105	Кособрюхов Сергей Владимирович	Собственность	Индивидуальное жилищное строительство	1115 +/-12
680	59:37:0620604:61	Пермский край, Усольский район, г. Усолье, ул. Свободы, 107	Юшкова Раиса Адхамовна	Собственность	Индивидуальное жилищное строительство	654
681	59:37:0620604:62	Пермский край, р-н Усольский, г. Усолье, ул. Солеваров, дом 120	Куклин Михаил Анатольевич	Собственность	Для индивидуального жилищного строительства	647,6
682	59:37:0620604:63	Пермский край, Усольский район, г. Усолье, ул. Солеваров, д. 122	Пермяков Виктор Геннадьевич	Собственность	Индивидуальное жилищное строительство	1354 +/-4
683	59:37:0620604:64	Пермский край, р-н Усольский, г. Усолье, ул. Солеваров, 123	Талдыкина Елена Олеговна	Собственность	Индивидуальное жилищное строительство	1135,5
684	59:37:0620604:65	Пермский край, Усольский район, г. Усолье, ул. Солеваров, д. 124	Максименко Владимир Григорьевич	Собственность	Индивидуальное жилищное строительство	1937 +/-15
685	59:37:0620604:66	Пермский край, р-н Усольский, г. Усолье, ул. Солеваров, 125	Черепанов Александр Геннадьевич	Собственность	Для индивидуального жилищного строительства	676
686	59:37:0620604:67	Пермский край, Усольский район, г. Усолье, ул. Солеваров, 129	Ковязин Александр Алексеевич, Герингер Егор Алексеевич, Ковязина Татьяна Львовна	Общая долевая собственность	Индивидуальное жилищное строительство	660 +/-9

№ п/п	Кадастровый номер земельного участка	Адрес земельного участка	Землепользователь	Вид права на земельный участок	Вид разрешенного использования	Площадь по ККТ м ²
1	2	3	4	5	6	8
687	59:37:0620604:68	Пермский край, г. Усолье, ул. Солеваров, дом 131	Мешков Виктор Семенович	Собственность	Индивидуальное жилищное строительство	1098
688	59:37:0620604:69	Пермский край, г. Усолье, ул. Солеваров, 133	Черепанова Антонина Степановна	Собственность	Индивидуальное жилищное строительство	739 +/-10
689	59:37:0620604:7	Пермский край, р-н Усольский, г. Усолье, ул. Кутузова, 36	-	Государственная собственность	Для индивидуального огородничества	147,9
690	59:37:0620604:70	Пермский край, Усольский район, г. Усолье, ул. Воронихина, 126	Шеин Николай Владимирович	Собственность	Индивидуальное жилищное строительство	1300 +/-13
691	59:37:0620604:71	Пермский край, Усольский район, г. Усолье, ул. Воронихина, 127	Шеина Нина Борисовна, Шеин Николай Владимирович, Шеин Алексей Владимирович, Лоскутова Екатерина Владимировна	Общая долевая собственность	Индивидуальное жилищное строительство	1797 +/-15
692	59:37:0620604:72	Пермский край, р-н Усольский, г. Усолье, ул. Воронихина, дом 128	Кукшинов Андрей Николаевич	Собственность	Индивидуальное жилищное строительство	741
693	59:37:0620604:73	Пермский край, Усольский район, г. Усолье, ул. Воронихина, 129	Журавлев Виктор Вениаминович, Журавлев Виктор Вениаминович	Общая долевая собственность	Индивидуальное жилищное строительство	1249 +/-4
694	59:37:0620604:74	Пермский край, р-н Усольский, г. Усолье, ул. Воронихина, 132	Шревер Павел Петрович	Собственность	Индивидуальное жилищное строительство	600
695	59:37:0620604:76	Пермский край, р-н Усольский, г. Усолье, ул. Воронихина, 134	Бажин Олег Владимирович	Собственность	для индивидуального жилищного строительства	737 +/-8
696	59:37:0620604:77	Пермский край, Усольский район, г. Усолье, ул. Воронихина, 136	Охотников Тимофей Юрьевич, Охотников Лев Юрьевич, Охотников Юрий Владимирович, Охотникова Любовь Владимировна	Общая долевая собственность	Индивидуальное жилищное строительство	658 +/-9

№ п/п	Кадастровый номер земельного участка	Адрес земельного участка	Землепользователь	Вид права на земельный участок	Вид разрешенного использования	Площадь по КПТ м ²
1	2	3	4	5	6	8
697	59:37:0620604:78	Пермский край, р-н Усольский, г. Усолье, ул. Воронихина, 138	Дружинин Дмитрий Сергеевич, Дружинин Максим Сергеевич, Кирпичникова Елена Владимировна	Общая долевая собственность	Индивидуальное жилищное строительство	600
698	59:37:0620604:79	Пермский край, р-н Усольский, г. Усолье, ул. Воронихина, 140	Маландина Светлана Геннадьевна, Шеин Алексей Владимирович, Гнедина Нина Алексеевна, Малышева Тамара Алексеевна	Общая долевая собственность	Индивидуальное жилищное строительство	577
699	59:37:0620604:8	Пермский край, Усольский район, г. Усолье, ул. Солеваров, 135	-	Государственная собственность	Для индивидуального жилищного строительства	1380 +/-12
700	59:37:0620604:81	Пермский край, район Усольский, город Усолье, ул Воронихина, д 144	Букрин Сергей Владимирович	Собственность	Индивидуальное жилищное строительство	1302
701	59:37:0620604:82	Пермский край, Усольский район, г. Усолье, ул. Пушкина, 134	Малинина Татьяна Павловна	Собственность	Индивидуальное жилищное строительство	975,7
702	59:37:0620604:83	Пермский край, р-н Усольский, г. Усолье, ул. Пушкина, 136	-	Государственная собственность	Индивидуальное жилищное строительство	651
703	59:37:0620604:84	Пермский край, Усольский район, г. Усолье, ул. Пушкина, 138	Куклина Елизавета Ивановна	Собственность	Индивидуальное жилищное строительство	830 +/-9
704	59:37:0620604:85	Пермский край, Усольский район, г. Усолье, ул. Кутузова, 30	Пугачёв Юрий Александрович	Собственность	для индивидуального жилищного строительства	689
705	59:37:0620604:86	Пермский край, Усольский р-н, г. Усолье, ул. Пушкина, 132а	Патрушев Павел Петрович	Собственность	Индивидуальная жилая застройка	930 +/-11
706	59:37:0620604:87	Пермский край, р-н Усольский, г. Усолье, ул. Свободы, дом 95	-	Государственная собственность	Для обслуживания жилого дома	1216

№ п/п	Кадастровый номер земельного участка	Адрес земельного участка	Землепользователь	Вид права на земельный участок	Вид разрешенного использования	Площадь по ККТ м ²
1	2	3	4	5	6	8
707	59:37:0620604:88	Пермский край, р-н Усольский, г. Усолье, ул. Солеваров, д. 126	Ястребов Анатолий Арсентьевич	Собственность	Под индивидуальной жилой застройкой	601
708	59:37:0620604:89	Пермский край, р-н Усольский, г. Усолье, ул. Воронихина, 125	-	Государственная собственность	Для обслуживания скважины с водонапорной башней	1146
709	59:37:0620604:9	Пермский край, р-н Усольский, г. Усолье, ул. Гоголя, 55	Муниципальное образование "Усольское городское поселение" Усольского муниципального района Пермского края, Пегушина Неонила Владимировна, Нечаев Валерий Владимирович, Нечаева Тамара Владимировна	Общая долевая собственность	Для индивидуального жилищного строительства	1322
710	59:37:0620604:90	Пермский край, р-н Усольский, г. Усолье, ул Свободы, д 86	Ямов Анатолий Викторович	Собственность	под индивидуальной жилой застройкой	1757
711	59:37:0620604:92	Пермский край, район Усольский, город Усолье, ул Красноармейская, д 41	Бухаринов Николай Николаевич	Собственность	Под жилую застройку Индивидуальную	1484
712	59:37:0620604:93	Пермский край, р-н Усольский, г. Усолье, ул. Солеваров, 118	Гайдученко Тамара Михайловна	Собственность	Для индивидуального жилищного строительства	1149 +/-10.17
713	59:37:0620604:94	Пермский край, р-н Усольский, г. Усолье, ул. Пушкина, 132	Кичигин Дмитрий Викторович	Собственность	Для использования под жилой дом	964
714	59:37:0620604:95	край Пермский, р-н Усольский, г. Усолье, ул. Воронихина, 133	Гагарин Юрий Александрович	Собственность	Под индивидуальной жилой застройкой	691 +/-9
715	59:37:0620604:96	край Пермский, г. Усолье, ул. Воронихина, 133а	Шестакова Елена Александровна	Собственность	Под индивидуальной жилой застройкой	749 +/-10
716	59:37:0620605:1	Пермский край, р-н Усольский, г. Усолье, ул. Кутузова, 29	Кузнецова Анастасия Евгеньевна	Собственность	Индивидуальное жилищное строительство	640
717	59:37:0620605:10	Пермский край, р-н Усольский, г. Усолье, ул. Кутузова, 35	Лебедев Алексей Николаевич, Зайцева Галина Николаевна	Общая долевая собственность	Индивидуальное жилищное строительство	897
718	59:37:0620605:11	Пермский край, Усольский район, г. Усолье, ул. Ушакова, 6	Гнедина Зинаида Петровна	Собственность	Индивидуальное жилищное строительство	1892 +/-15

№ п/п	Кадастровый номер земельного участка	Адрес земельного участка	Землепользователь	Вид права на земельный участок	Вид разрешенного использования	Площадь по ККТ м ²
1	2	3	4	5	6	8
719	59:37:0620605:12	Пермский край, р-н Усольский, г. Усолье, ул. Ушакова, 12	Иванченко Анатолий Михайлович	Собственность	Индивидуальное жилищное строительство	796
720	59:37:0620605:14	Пермский край, р-н Усольский, г. Усолье, ул. Ушакова, 24	Кузнецов Алексей Николаевич, Кузнецова Наталья Николаевна, Кузнецова Валентина Михайловна	Общая долевая собственность	Индивидуальное жилищное строительство	540
721	59:37:0620605:15	Пермский край, р-н Усольский, г. Усолье, ул. Ушакова, 30	Мурзин Александр Викторович	Собственность	Индивидуальное жилищное строительство	644 +/-9
722	59:37:0620605:160	Пермский край, Усольский район, г. Усолье, ул. Солеваров, 108	Дзюба Александр Евгеньевич	Собственность	Для личного домовладения	667 +/-2.6
723	59:37:0620605:162	Пермский край, Усольский район, г. Усолье, ул. Кутузова, 7	Шмонин Владимир Леонидович	Собственность	Для личного домовладения	600
724	59:37:0620605:17	Пермский край, Усольский р-н, г. Усолье, ул. Бабинова, д. 3	Шишкина Алевтина Васильевна	Собственность	Индивидуальное жилищное строительство	811 +/-10
725	59:37:0620605:176	Пермский край, Усольский район, г. Усолье, ул. Ушакова, в районе дома 30	-	Государственная собственность	для строительства газопровода в рамках реализации подключения (технологического присоединения)	7 +/-1
726	59:37:0620605:177	Пермский край, г. Усолье, ул. Солеваров, в районе дома 106	-	Государственная собственность	для строительства газопровода в рамках реализации подключения (технологического присоединения)	17 +/-1
727	59:37:0620605:185	Пермский край, Усольский р-н, г. Усолье, ул. Солеваров, 110	Пальок Евгения Витальевна	Собственность	Отдельно стоящие жилые дома на одну семью в 1-3 этажа усадебного типа	1617 +/-14
728	59:37:0620605:19	Пермский край, Усольский район, г. Усолье, ул. Красноармейская, дом 6	Банникова Тамара Федоровна, Широких Николай Клавдиевич, Шишкина Галина Клавдиевна, Лебедева Любовь Клавдиевна	Общая долевая собственность	Индивидуальное жилищное строительство	1253 +/-12

№ п/п	Кадастровый номер земельного участка	Адрес земельного участка	Землепользователь	Вид права на земельный участок	Вид разрешенного использования	Площадь по КПТ м ²
1	2	3	4	5	6	8
729	59:37:0620605:2	Пермский край, р-н Усольский, г. Усолье, ул. Ушакова, 32	Пастухова Мария Степановна	Собственность	Для индивидуального жилищного строительства	709,47
730	59:37:0620605:20	Пермский край, Усольский р-н, г. Усолье, ул. Красноармейская, дом 27	Журавлев Сергей Викторович, Сербина Надежда Викторовна	Общая долевая собственность	Индивидуальное жилищное строительство	735 +/-9
731	59:37:0620605:21	Пермский край, р-н Усольский, г. Усолье, ул. Красноармейская, дом 29	Сабурова Нина Альфредовна	Собственность	Индивидуальное жилищное строительство	1323 +/-13
732	59:37:0620605:22	Пермский край, р-н Усольский, г. Усолье, ул. Красноармейская, дом 31	Леготкин Юрий Акиндинович	Собственность	под индивидуальную жилую застройку	1414
733	59:37:0620605:23	Пермский край, р-н Усольский, г. Усолье, ул. Гоголя, 41	Вахрушева Наталья Федоровна	Собственность	Индивидуальное жилищное строительство	1005,1
734	59:37:0620605:24	край Пермский, р-н Усольский, г. Усолье, ул. Гоголя, 43	Солощева Мария Алексеевна	Собственность	Индивидуальное жилищное строительство	1731 +/-14
735	59:37:0620605:25	Пермский край, Усольский район, г. Усолье, ул. Гоголя, дом 44	Кузнецова Зинаида Алексеевна	Собственность	Индивидуальное жилищное строительство	1000 +/-11
736	59:37:0620605:26	Пермский край, Усольский р-н, г. Усолье, ул. Гоголя, 45	Моховикова Татьяна Николаевна	Собственность	Индивидуальное жилищное строительство	942 +/-11
737	59:37:0620605:27	Пермский край, р-н Усольский, г. Усолье, ул. Гоголя, 46	Суслова Елена Евгеньевна	Собственность	Индивидуальное жилищное строительство	683
738	59:37:0620605:28	Пермский край, р-н Усольский, г. Усолье, ул. Гоголя, 47	Красных Владимир Анатольевич	Собственность	Индивидуальное жилищное строительство	1502
739	59:37:0620605:29	Пермский край, р-н Усольский, г. Усолье, ул. Гоголя, дом 48	Латкина Татьяна Вячеславовна	Собственность	Индивидуальное жилищное строительство	1297
740	59:37:0620605:3	Пермский край, р-н Усольский, г. Усолье, ул. Гоголя, 51	Бартова Любовь Вячеславовна	Собственность	Индивидуальное жилищное строительство	1027,7
741	59:37:0620605:30	Пермский край, р-н Усольский, г. УСОЛЬЕ, ул. ГОГОЛЯ, дом 49	Загвоздкина Елена Васильевна	Собственность	Под индивидуальной жилой застройкой	980,52

№ п/п	Кадастровый номер земельного участка	Адрес земельного участка	Землепользователь	Вид права на земельный участок	Вид разрешенного использования	Площадь по ККТ м ²
1	2	3	4	5	6	8
742	59:37:0620605:301	Пермский край, Усольский район, г. Усолье, ул. Красноармейская	Игнатьев Михаил Георгиевич, Игнатьева Юлия Михайловна	Общая долевая собственность	Для индивидуального жилищного строительства	887 +/-10
743	59:37:0620605:302	Пермский край, Усольский район, г. Усолье, ул. Бабинова	Пантелеев Сергей Юрьевич	Собственность	Для индивидуального жилищного строительства	825 +/-10
744	59:37:0620605:306	Пермский край, городской округ город Березники, г. Усолье, по ул. Свободы, 85	Акционерное общество "Газпром газораспределение Пермь"	Аренда	Коммунальное обслуживание	1 +/-0.2
745	59:37:0620605:308	Пермский край, Городской округ город Березники, г. Усолье, ул. Красноармейская	Грачев Владимир Александрович	Собственность	Для индивидуального жилищного строительства	958 +/-11
746	59:37:0620605:309	Российская Федерация, Пермский край, г.о. город Березники, г. Усолье, ул. Красноармейская, з/у 25	Назаров Юрий Владимирович	Собственность	Для индивидуального жилищного строительства	1026 +/-11
747	59:37:0620605:31	Пермский край, р-н Усольский, г. Усолье, ул. Гоголя, 50	Тимашев Виктор Анатольевич	Собственность	Индивидуальное жилищное строительство	1071
748	59:37:0620605:312	Пермский край, городской округ г. Березники, г. Усолье, ул. Гоголя	Ситчихина Виктория Андреевна, Ситчихина Инна Павловна, Ситчихин Макар Андреевич	Общая долевая собственность	Для индивидуального жилищного строительства	1147 +/-4
749	59:37:0620605:313	Российская Федерация, Пермский край, г.о. город Березники, г. Усолье, ул. Ушакова, з/у 6а	Мачехин Виктор Иванович, Мачехина Лариса Александровна	Общая долевая собственность	Для индивидуального жилищного строительства	1096 +/-4
750	59:37:0620605:316	Российская Федерация, Пермский край, г.о. город Березники, г. Усолье, ул. Ушакова, з/у 14	Вшивкова Елена Аркадьевна, Малютина Людмила Аркадьевна	Общая долевая собственность	для индивидуального жилищного строительства (код 2.1)	1025 +/-11
751	59:37:0620605:318	Пермский край, г.о. г. Березники, г. Усолье, ул. Красноармейская	-	Общая долевая собственность	Для индивидуального жилищного строительства (код 2.1)	1511 +/-14

№ п/п	Кадастровый номер земельного участка	Адрес земельного участка	Землепользователь	Вид права на земельный участок	Вид разрешенного использования	Площадь по ККТ м ²
1	2	3	4	5	6	8
752	59:37:0620605:321	Пермский край, Усольский район, г. Усолье, ул. Свободы, 68	Удача Иосиф Ростиславович, Удача Ада Ростиславовна, Удача Ростислав Михайлович, Удача Елена Владимировна, Удача Михаил Ростиславович	Общая долевая собственность	Индивидуальное жилищное строительство	1143 +/-12
753	59:37:0620605:33	Пермский край, Усольский район, г. Усолье, ул. Свободы, 70	Кугот Родион Александрович	Собственность	Индивидуальное жилищное строительство	1591 +/-14
754	59:37:0620605:34	Пермский край, р-н Усольский, г. Усолье, ул. Свободы, 72	Савина Кристина Алексеевна, Савина Юлия Ильинична, Савина Виктория Ильинична, Савина Ксения Ильинична, Савин Илья Алексеевич	Общая долевая собственность	Индивидуальное жилищное строительство	762
755	59:37:0620605:35	Пермский край, р-н Усольский, г. Усолье, ул. Свободы, 74	Котяшова Ольга Ивановна	Собственность	Индивидуальное жилищное строительство	1108,6
756	59:37:0620605:36	Пермский край, Усольский район, г. Усолье, ул. Свободы, 78	Мусская Людмила Дмитриевна	Собственность	Индивидуальное жилищное строительство	1133 +/-12
757	59:37:0620605:37	Пермский край, р-н Усольский, г. Усолье, ул. Свободы, 93	-	Государственная собственность	Индивидуальное жилищное строительство	1393
758	59:37:0620605:38	край Пермский, р-н Усольский, г. Усолье, ул. Солеваров, 106	Иванченко Анатолий Михайлович	Собственность	Для индивидуального жилищного строительства	1189 +/-11
759	59:37:0620605:4	Пермский край, г. Усолье, ул. Свободы, д. 89	Филаретов Алексей Николаевич, Филаретов Алексей Николаевич	Собственность	Индивидуальное жилищное строительство	1466 +/-13
760	59:37:0620605:41	Пермский край, р-н Усольский, г. Усолье, ул. Воронихина, 121	Ермакова Оксана Александровна	Собственность	Для индивидуального жилищного строительства	1870 +/-14
761	59:37:0620605:42	Пермский край, р-н Усольский, г. Усолье, ул. Солеваров, 111	Косикова Любовь Николаевна	Собственность	Для индивидуального жилищного строительства	1110,51
762	59:37:0620605:43	Пермский край, р-н Усольский, г Усолье, ул Солеваров, 112	Нуриева Елена Юрьевна	Собственность	Индивидуальное жилищное строительство	1365 +/-13

№ п/п	Кадастровый номер земельного участка	Адрес земельного участка	Землепользователь	Вид права на земельный участок	Вид разрешенного использования	Площадь по ККТ м ²
1	2	3	4	5	6	8
763	59:37:0620605:44	край Пермский, р-н Усольский, г. Усолье, ул. Солеваров, дом 113	Франк Владимир Вольдемарович	Собственность	Индивидуальное жилищное строительство	1472 +/-14
764	59:37:0620605:45	Пермский край, Усольский район, г. Усолье, ул. Солеваров, 114	Мягкова Марина Николаевна	Собственность	Индивидуальное жилищное строительство	658
765	59:37:0620605:46	Пермский край, Усольский район, г. Усолье, ул. Солеваров, 115	Корсакова Марина Вячеславовна	Собственность	Индивидуальное жилищное строительство	691 +/-9
766	59:37:0620605:47	Пермский край, Усольский район, г. Усолье, ул. Солеваров, 116	Казакова Елена Геннадьевна	Собственность	Индивидуальное жилищное строительство	1300
767	59:37:0620605:48	Пермский край, р-н Усольский, г. Усолье, ул. Солеваров, дом 117	Лепков Олег Михайлович, Лепков Федор Олегович, Лепков Юрий Олегович, Игнатьева Татьяна Вадимовна	Общая долевая собственность	Для индивидуального жилищного строительства	1268
768	59:37:0620605:49	Пермский край, Усольский р-н, г. Усолье, ул. Солеваров, 119	Бузмакова Любовь Ивановна	Собственность	Индивидуальное жилищное строительство	658 +/-2.85
769	59:37:0620605:5	Пермский край, р-н Усольский, г. УСОЛЬЕ, ул. ПУШКИНА, 122	Белозерова Клавдия Николаевна	Собственность	Индивидуальное жилищное строительство	1032
770	59:37:0620605:50	Пермский край, р-н Усольский, г. Усолье, ул. Кутузова, 25	-	Государственная собственность	Индивидуальное жилищное строительство	595
771	59:37:0620605:51	Пермский край, г. Усолье, ул. Воронихина, 112	Черников Василий Александрович	Собственность	Для личного домовладения	1135 +/-8
772	59:37:0620605:52	Пермский край, Усольский р-н, г. Усолье, ул. Воронихина, 113	Бажина Тамара Фёдоровна	Собственность	Индивидуальное жилищное строительство	1155 +/-12
773	59:37:0620605:53	Пермский край, р-н Усольский, г. Усолье, ул. Воронихина, дом 114	Малышев Геннадий Александрович	Собственность	Под индивидуальной жилой застройкой	696
774	59:37:0620605:54	Пермский край, Усольский район, г. Усолье, ул. Воронихина, 115	Новожилова Мария Алексеевна	Собственность	Индивидуальное жилищное строительство	1550 +/-14
775	59:37:0620605:55	край Пермский, р-н Усольский, г. Усолье, ул. Воронихина, 116	Шейна Надежда Фёдоровна	Собственность	Индивидуальное жилищное строительство	1293 +/-12

№ п/п	Кадастровый номер земельного участка	Адрес земельного участка	Землепользователь	Вид права на земельный участок	Вид разрешенного использования	Площадь по ККТ м ²
1	2	3	4	5	6	8
776	59:37:0620605:56	Пермский край, р-н Усольский, г. Усолье, ул. Воронихина, 117	Косикова Наталия Андреевна	Собственность	Для индивидуального жилищного строительства	876
777	59:37:0620605:57	Пермский край, Усольский р-н, г. Усолье, ул. Воронихина, 118	Камаева Гульфира Хабирзяновна	Собственность	Индивидуальное жилищное строительство	759 +/-9.64
778	59:37:0620605:58	Пермский край, Усольский р-н, г. Усолье, ул. Воронихина, дом 119	Никитина Генриетта Петровна	Собственность	Индивидуальное жилищное строительство	1320 +/-13
779	59:37:0620605:59	Пермский край, Усольский район, г. Усолье, ул. Воронихина, 120	Смолкина Валентина Федоровна, Худякова Надежда Ивановна	Общая долевая собственность	Индивидуальное жилищное строительство	1834
780	59:37:0620605:6	Пермский край, р-н Усольский, г. Усолье, ул. Кутузова, 9	Бухаринов Егор Федорович	Собственность	Индивидуальное жилищное строительство	1014
781	59:37:0620605:60	Пермский край, р-н Усольский, г. Усолье, ул. Воронихина, 122	Москольчук Вера Ивановна	Собственность	Индивидуальное жилищное строительство	666,7
782	59:37:0620605:61	Пермский край, р-н Усольский, г. Усолье, ул. Воронихина, 124	Ширяева Любовь Аркадьевна	Собственность	Индивидуальное жилищное строительство	1191
783	59:37:0620605:62	Пермский край, р-н Усольский, г. Усолье, ул. Пушкина, 118	Зайцева Светлана Юрьевна	Собственность	Индивидуальное жилищное строительство	728,01
784	59:37:0620605:63	Пермский край, р-н Усольский, г. Усолье, ул. Пушкина, 120	Зайцева Надежда Григорьевна	Собственность	Индивидуальное жилищное строительство	620
785	59:37:0620605:64	Пермский край, р-н Усольский, г. Усолье, ул. Красноармейская, дом 8	Прибыткова Людмила, Чертанов Константин Николаевич	Общая долевая собственность	Индивидуальное жилищное строительство	1049
786	59:37:0620605:67	Пермский край, р-н Усольский, г. Усолье, ул. Гоголя, дом 42	Пантелеев Сергей Юрьевич	Собственность	Для индивидуального жилищного строительства	942 +/-10
787	59:37:0620605:69	Пермский край, р-н Усольский, г. Усолье, ул. Пушкина, дом 128	Кабинова Надежда Владимировна	Собственность	Индивидуальное жилищное строительство	667
788	59:37:0620605:7	Пермский край, р-н Усольский, г. Усолье, ул. Кутузова, 15	Гулина Елена Николаевна	Собственность	Индивидуальное жилищное строительство	675

№ п/п	Кадастровый номер земельного участка	Адрес земельного участка	Землепользователь	Вид права на земельный участок	Вид разрешенного использования	Площадь по ККТ м ²
1	2	3	4	5	6	8
789	59:37:0620605:70	Пермский край, р-н Усольский, г. Усолье, ул. Пушкина, дом 124	Шмонин Юрий Леонидович, Шмонин Юрий Леонидович	Общая долевая собственность	Индивидуальное жилищное строительство	993
790	59:37:0620605:71	Пермский край, Усольский район, г. Усолье, ул. Пушкина, дом 126	Моховикова Галина Степановна	Собственность	Индивидуальное жилищное строительство	878 +/-10
791	59:37:0620605:72	Пермский край, р-н Усольский, г. Усолье, ул. Пушкина, дом 130	Пырко Любовь Леонидовна	Собственность	Для индивидуального жилищного строительства	642,6
792	59:37:0620605:74	Пермский край, р-н Усольский, г. Усолье, ул. Свободы, д 91	Подвинский Андрей Юрьевич, Горшков Вячеслав Анатольевич	Общая долевая собственность	Для обслуживания магазина № 13	1149
793	59:37:0620605:75	Пермский край, р-н Усольский, г. Усолье, ул. Солеваров, 121	Николаева Галина Борисовна	Собственность	Индивидуальное жилищное строительство	1332
794	59:37:0620605:77	Пермский край, г. Усолье, ул. Красноармейская, 26	Стерлингов Валерий Владимирович	Собственность	Строительство индивидуального жилого дома	539 +/-7
795	59:37:0620605:78	край Пермский, р-н Усольский, г. Усолье, ул. Свободы, 76	Худеев Сергей Владимирович, Радионова Елена Анатольевна	Общая долевая собственность	под индивидуальной жилищной застройкой	869 +/-10
796	59:37:0620605:79	край Пермский, р-н Усольский, г. Усолье, ул. Свободы, д. 87	Каткова Лариса Геннадьевна	Собственность	Для завершения строительства нежилого здания	1646 +/-28
797	59:37:0620605:8	Пермский край, Усольский район, г. Усолье, ул. Кутузова, 21	Поносов Сергей Валерьевич	Собственность	Индивидуальное жилищное строительство	1371 +/-13
798	59:37:0620605:80	Пермский край, район Усольский, г. Усолье, ул. Ушакова, д. 16	Осипов Александр Анатольевич	Собственность	Отдельно стоящие жилые дома на одну семью в 1-3 этажа усадебного типа	1202 +/-12
799	59:37:0620605:81	край Пермский, р-н Усольский, г. Усолье, ул. Свободы, 85	Безбог Олег Борисович	Собственность	Для обслуживания жилого дома	1100 +/- 11

№ п/п	Кадастровый номер земельного участка	Адрес земельного участка	Землепользователь	Вид права на земельный участок	Вид разрешенного использования	Площадь по ККТ м ²
1	2	3	4	5	6	8
800	59:37:0620605:9	Пермский край, р-н Усольский, г. Усолье, ул. Кутузова, дом 27	-	Государственная собственность	Индивидуальное жилищное строительство	600
801	59:37:0620606:1	Пермский край, р-н Усольский, г Усолье, ул Пушкина, 116	Катаев Сергей Григорьевич	Собственность	Индивидуальная жилая застройка	617
802	59:37:0620606:10	Пермский край, Усольский р-н, г. Усолье, ул. Крупская, 12	Норин Петр Андреевич	Собственность	Индивидуальное жилищное строительство	1243 +/-12
803	59:37:0620606:11	Российская Федерация, Пермский край, Усольский район, г. Усолье, ул. Крупской, 18	Полухин Николай Алексеевич	Собственность	Индивидуальное жилищное строительство	716
804	59:37:0620606:12	Пермский край, Усольский р-н, г. Усолье, ул. Крупская, 26	Лобанов Владимир Павлович	Собственность	Индивидуальное жилищное строительство	714 +/-2.86
805	59:37:0620606:13	Пермский край, р-н Усольский, г. Усолье, ул. Крупская, дом 32	Дудина Ирина Владимировна	Собственность	Индивидуальное жилищное строительство	1100
806	59:37:0620606:14	Пермский край, р-н Усольский, г. Усолье, ул. Красноармейская, 15	Дружинина Алевтина Петровна	Собственность	Индивидуальное жилищное строительство	1298
807	59:37:0620606:15	Пермский край, р-н Усольский, г. Усолье, ул. Красноармейская, д. 17	-	Государственная собственность	Индивидуальное жилищное строительство	686
808	59:37:0620606:16	край Пермский, р-н Усольский, г. Усолье, ул. Красноармейская, 19	Красных Николай Вячеславович, Казанцева Надежда Вячеславовна, Красных Андрей Вячеславович	Общая долевая собственность	Для личного домовладения	1417
809	59:37:0620606:167	Пермский край, Усольский район , г. Усолье, ул. Солеваров, район д.98	Крутиков Геннадий Борисович	Собственность	Для огородничества	572 +/-8
810	59:37:0620606:17	Пермский край, р-н Усольский, г. Усолье, ул. Красноармейская, 21	Клименко Надежда Ивановна	Собственность	Индивидуальное жилищное строительство	1204
811	59:37:0620606:171	Пермский край, Усольский район, город Усолье, ул. Воронихина, 110-2	Щукина Марина Аркадьевна	Собственность	Блокированные жилые дома в 1-3 этажа с приквартирными земельными участками	581 +/-8

№ п/п	Кадастровый номер земельного участка	Адрес земельного участка	Землепользователь	Вид права на земельный участок	Вид разрешенного использования	Площадь по КПТ м ²
1	2	3	4	5	6	8
812	59:37:0620606:172	Пермский край, Усольский р-н, г. Усолье, ул. Воронихина, д.99, кв. 2	Воробьев Максим Игоревич, Воробьев Игорь Викторович, Воробьев Артем Игоревич, Воробьева Алевтина Владимировна	Общая долевая собственность	Блокированные жилые дома в 1-3 этажа с приквартирными земельными участками	714 +/-9
813	59:37:0620606:18	Пермский край, р-н Усольский, г. Усолье, ул. Свободы, д. 64	Шестаков Андрей Мухамадиевич, Шестакова Кристина Андреевна	Общая долевая собственность	Под индивидуальной жилой застройкой	1028,3
814	59:37:0620606:19	край Пермский, р-н Усольский, г. Усолье, ул. Красноармейская, 13	Киктев Владимир Иванович	Собственность	Индивидуальное жилищное строительство	555,3
815	59:37:0620606:2	Пермский край, р-н Усольский, г. Усолье, ул. Воронихина, 111	Чудинова Эмма Александровна	Собственность	Индивидуальное жилищное строительство	785
816	59:37:0620606:20	Пермский край, р-н Усольский, г. Усолье, ул. Красноармейская, 23	Кокуль Юрий Павлович	Собственность	Для строительства индивидуального жилого дома с надворными постройками	865 +/-2.95
817	59:37:0620606:21	Пермский край, Усольский район, г. Усолье, ул. Гоголя, 26	Шибанова Светлана Николаевна	Собственность	Индивидуальное жилищное строительство	1256 +/-12
818	59:37:0620606:22	Пермский край, р-н Усольский, г. Усолье, ул. Гоголя, дом 28	Курбачева Елена Григорьевна	Собственность	Индивидуальное жилищное строительство	1360,8 +/-1
819	59:37:0620606:23	Пермский край, р-н Усольский, г. Усолье, ул. Гоголя, д. 29	Петрова Валентина Сергеевна	Собственность	Индивидуальное жилищное строительство	1063
820	59:37:0620606:24	Пермский край, р-н Усольский, г. Усолье, ул. Гоголя, 39	-	Государственная собственность	Индивидуальное жилищное строительство	1078
821	59:37:0620606:25	Пермский край, р-н Усольский, г. Усолье, ул. Гоголя, 37	-	Государственная собственность	Индивидуальное жилищное строительство	1147
822	59:37:0620606:26	Пермский край, Усольский р-н, г. Усолье, ул. Гоголя, д. 33	-	Государственная собственность	Индивидуальное жилищное строительство	1225
823	59:37:0620606:27	Пермский край, р-н Усольский, г. Усолье, ул. Гоголя, д. 30	Шишкина Людмила Андреевна, Шишкина Людмила Андреевна	Общая долевая собственность	Индивидуальное жилищное строительство	1248

№ п/п	Кадастровый номер земельного участка	Адрес земельного участка	Землепользователь	Вид права на земельный участок	Вид разрешенного использования	Площадь по КПТ м ²
1	2	3	4	5	6	8
824	59:37:0620606:28	Пермский край, р-н Усольский, г. Усолье, ул. Воронихина, 98	Коваленко Сергей Анатольевич	Собственность	Индивидуальное жилищное строительство	1023
825	59:37:0620606:29	Пермский край, Усольский район, г. Усолье, ул. Солеваров, 96	Мазгутова Анжелика Борисовна, Красильников Алексей Анатольевич	Общая совместная собственность	Индивидуальное жилищное строительство	750 +/-7
826	59:37:0620606:291 (Граница участка многоконтурная. Количество контуров - 2)	Пермский край, городской округ город Березники, г. Усолье, по ул. Свободы, 60	Акционерное общество "Газпром газораспределение Пермь"	Аренда	Коммунальное обслуживание	2 +/-0.29
827	59:37:0620606:292	Пермский край, городской округ город Березники, г. Усолье, по ул. Солеваров, 103	Акционерное общество "Газпром газораспределение Пермь"	Аренда	—	1 +/-0.2
828	59:37:0620606:293 (Граница участка многоконтурная. Количество контуров - 2)	Пермский край, городской округ город Березники, г. Усолье, по ул. Солеваров, 101	Акционерное общество "Газпром газораспределение Пермь"	Аренда	—	2 +/-0.99
829	59:37:0620606:294	Пермский край, г.о. город Березники, г. Усолье, по ул. Свободы, 83	Акционерное общество "Газпром газораспределение Пермь"	Аренда	—	1 +/-0.2
830	59:37:0620606:3	Пермский край, р-н Усольский, г. Усолье, ул. Пушкина, 108	Веселкова Лариса Владиславовна, Веселков Владислав Александрович	Общая долевая собственность	Для индивидуального жилищного строительства	827
831	59:37:0620606:30	Пермский край, р-н Усольский, г. Усолье, ул. Свободы, 75	-	Государственная собственность	Индивидуальное жилищное строительство	746
832	59:37:0620606:31	Пермский край, г. Усолье, ул. Гоголя, 36	-	Государственная собственность	Индивидуальное жилищное строительство	1522 +/-14
833	59:37:0620606:32	Пермский край, р-н Усольский, г. Усолье, ул. Свободы, 79	Пегушина Ирина Валерьевна	Собственность	Для индивидуального жилищного строительства	1272
834	59:37:0620606:33	Пермский край, Усольский район, г. Усолье, ул. Свободы, 71	Сандакова Венера Ильгизаровна	Собственность	Индивидуальные жилищное строительство	1425 +/-13

№ п/п	Кадастровый номер земельного участка	Адрес земельного участка	Землепользователь	Вид права на земельный участок	Вид разрешенного использования	Площадь по ККТ м ²
1	2	3	4	5	6	8
835	59:37:0620606:34	Пермский край, р-н Усольский, г. Усолье, ул. Воронихина, 100	Шандра Татьяна Ивановна	Собственность	Индивидуальное жилищное строительство	743 +/-10
836	59:37:0620606:35	Пермский край, Усольский р-н, г. Усолье, ул. Солеваров, д. 99	Сидорова Елена Константиновна	Собственность	Индивидуальное жилищное строительство	1005 +/-3.28
837	59:37:0620606:36	Пермский край, р-н Усольский, г. Усолье, ул. Ушакова, дом 21	Архипова Ольга Львовна	Собственность	Под индивидуальной жилой застройкой	777
838	59:37:0620606:37	Пермский край, р-н Усольский, г. Усолье, ул. Гоголя, дом 35	Пегушина Неонилла Владимировна, Нечаева Тамара Владимировна, Нечаев Валерий Владимирович, Нечаева Тамара Владимировна	Общая долевая собственность	Для индивидуальной жилой застройки	1300
839	59:37:0620606:38	Пермский край, р-н Усольский, г. Усолье, ул. Свободы, дом 66	Уполовников Олег Владимирович, Белоглазова Валентина Егоровна	Общая долевая собственность	Индивидуальное жилищное строительство	1250,2
840	59:37:0620606:39	Пермский край, р-н Усольский, г. Усолье, ул. Гоголя, 32	Романенко Максим Александрович	Собственность	Индивидуальное жилищное строительство	1242
841	59:37:0620606:4	край Пермский, р-н Усольский, г. Усолье, ул. Пушкина, 112	Черный Александр Иванович	Собственность	Индивидуальное жилищное строительство	837 +/-9
842	59:37:0620606:40	Пермский край, Усольский район, г. Усолье, ул. Гоголя, 31	-	Государственная собственность	Индивидуальное жилищное строительство	957 +/-11
843	59:37:0620606:41	Пермский край, р-н Усольский, г. Усолье, ул. Свободы, д. 56	Чугайнова Любовь Анатольевна	Собственность	Индивидуальное жилищное строительство	779 +/-10
844	59:37:0620606:42	Пермский край, р-н Усольский, г. Усолье, ул. Свободы, 58	Лаптева Людмила Ивановна	Собственность	Индивидуальное жилищное строительство	1204,3

№ п/п	Кадастровый номер земельного участка	Адрес земельного участка	Землепользователь	Вид права на земельный участок	Вид разрешенного использования	Площадь по ККТ м ²
1	2	3	4	5	6	8
845	59:37:0620606:43	Пермский край, Усольский р-н, г. Усолье, ул. Свободы, 60	Сорокина Ольга Николаевна	Собственность	Индивидуальное жилищное строительство	1226 +/-12
846	59:37:0620606:44	Пермский край, р-н Усольский, г. Усолье, ул. Свободы, дом 62	Муниципальное образование "Усольское городское поселение" Усольского муниципального района Пермского края	Собственность	Индивидуальное жилищное строительство	1251,5
847	59:37:0620606:45	Пермский край, Усольский р-н, г. Усолье, ул. Свободы, д. 73	Гаврилив Игорь Иванович	Собственность	Индивидуальное жилищное строительство	603 +/-9
848	59:37:0620606:46	Пермский край, Усольский район, г. Усолье, ул. Свободы, 77	Шишкина Людмила Аркадьевна, Крылов Василий Владиславович, Бухаринов Антон Николаевич, Бухаринов Андрей Николаевич, Бухаринова Марина Николаевна, Киселева Вера Павловна, Брилева Надежда Павловна, Бухаринов Валерий Павлович, Ронжина Ирина Павловна	Общая долевая собственность	Под индивидуальной жилой застройкой	2026 +/-15.75
849	59:37:0620606:47	Пермский край, Усольский район, г. Усолье, ул. Свободы, 81	Валишина Надежда Юрьевна	Собственность	Индивидуальное жилищное строительство	847 +/-7.2
850	59:37:0620606:48	Пермский край, р-н Усольский, г. УСОЛЬЕ, ул. СОЛЕВАРОВ, дом 94	Басанов Виталий Иванович	Собственность	Индивидуальное жилищное строительство	731

№ п/п	Кадастровый номер земельного участка	Адрес земельного участка	Землепользователь	Вид права на земельный участок	Вид разрешенного использования	Площадь по КПТ м ²
1	2	3	4	5	6	8
851	59:37:0620606:49	Пермский край, р-н Усольский, г. Усолье, ул. Солеваров, 98	Курбачева Светлана Борисовна, Крутиков Владимир Борисович, Десятов Александр Сергеевич, Крутиков Геннадий Борисович	Общая долевая собственность	Индивидуальное жилищное строительство	600
852	59:37:0620606:5	Пермский край, р-н Усольский, г. Усолье, ул. Ушакова, 3	Неволин Юрий Геннадьевич, Неволин Юрий Геннадьевич	Общая долевая собственность	Индивидуальное жилищное строительство	816,32
853	59:37:0620606:50	Пермский край, р-н Усольский, г. Усолье, ул. Солеваров, 100	-	Государственная собственность	Индивидуальное жилищное строительство	1091
854	59:37:0620606:51	Пермский край, Усольский р-н, г. Усолье, ул. Солеваров, 101	Некрасов Николай Анатольевич	Собственность	Индивидуальное жилищное строительство	832 +/-3.39
855	59:37:0620606:52	Пермский край, Усольский район, г. Усолье, ул. Солеваров, 102	Норин Виктор Петрович	Собственность	Индивидуальное жилищное строительство	1282 +/-12
856	59:37:0620606:53	край Пермский, р-н Усольский, г. Усолье, ул. Солеваров, 103	Мишарин Сергей Георгиевич	Собственность	Индивидуальное жилищное строительство	1280 +/-12
857	59:37:0620606:54	Пермский край, Усольский район, г. Усолье, ул. Солеваров, 105	Клепизонова Галина Анатольевна, Клепионов Евгений Анатольевич	Общая долевая собственность	Индивидуальное жилищное строительство	1580 +/-4.15
858	59:37:0620606:55	Пермский край, р-н Усольский, г. Усолье, ул. Солеваров, 107	Контарева Людмила Николаевна	Собственность	для индивидуального жилищного строительства	1180
859	59:37:0620606:56	Пермский край, р-н Усольский, г. Усолье, ул. Солеваров, 109	Мочалов Лев Петрович	Собственность	Индивидуальное жилищное строительство	1351 +/-12
860	59:37:0620606:57	Пермский край, р-н Усольский, г. Усолье, ул. Воронихина, 101	-	Государственная собственность	Индивидуальное жилищное строительство	1453
861	59:37:0620606:58	Пермский край, Усольский район, г. Усолье, ул. Воронихина, д. 102	Нестеров Роман Владимирович, Нестерова Юлиана Владимировна, Нестерова Ксения Андреевна, Нестеров Владимир Владимирович	Общая долевая собственность	Индивидуальное жилищное строительство	1462 +/-13

№ п/п	Кадастровый номер земельного участка	Адрес земельного участка	Землепользователь	Вид права на земельный участок	Вид разрешенного использования	Площадь по КПТ м ²
1	2	3	4	5	6	8
862	59:37:0620606:59	Пермский край, р-н Усольский, г. Усолье, ул. Воронихина, 103	Шишигина Татьяна Викторовна	Собственность	Индивидуальное жилищное строительство	600
863	59:37:0620606:6	Пермский край, Усольский район, г. Усолье, ул. Ушакова, д. 9	Кошечева Ольга Викторовна	Собственность	Индивидуальное жилищное строительство	1051 +/-11
864	59:37:0620606:60	Пермский край, Усольский район, г. Усолье, ул Воронихина, 104	Степанов Максим Александрович, Степанова Екатерина Олеговна	Общая совместная собственность	Идивидуальное жилищное строительство	720
865	59:37:0620606:61	Пермский край, Усольский район, г. Усолье, ул. Воронихина, 105	Кузнецова Лариса Александровна	Собственность	Индивидуальное жилищное строительство	800
866	59:37:0620606:62	Пермский край, р-н Усольский, г. Усолье, ул. Воронихина, д. 106	Петухов Владимир Иванович, Гасподарева Валентина Ивановна, Петухов Владимир Иванович	Общая долевая собственность	Индивидуальное жилищное строительство	1563 +/-14
867	59:37:0620606:63	Пермский край, р-н Усольский, г. Усолье, ул. Воронихина, 107	Назаренко Владимир Юрьевич, Лапаева Анна Валерьевна, Назаренко Екатерина Валерьевна	Общая долевая собственность	Для личного домовладения	1020
868	59:37:0620606:64	Пермский край, р-н Усольский, г. Усолье, ул. Воронихина, 108	Салтыкова Елена Анатольевна, Бочкарёва Мария Николаевна, Бочкарёв Иван Николаевич, Бочкарёв Николай Геннадьевич	Общая долевая собственность	Индивидуальное жилищное строительство	704
869	59:37:0620606:65	Пермский край, р-н Усольский, г. Усолье, ул. Воронихина, дом 109	Чудинова Надежда Романовна, Чудинова Дарья Романовна, Чудинова Ирина Владимировна, Чудинов Роман Анатольевич	Общая долевая собственность	Индивидуальное жилищное строительство	727,08
870	59:37:0620606:66	Пермский край, р-н Усольский, г. Усолье, ул. Пушкина, дом 104	Манушкина Зинаида Дмитриевна	Собственность	Под жилую застройку Индивидуальную	891,98
871	59:37:0620606:67	Пермский край, р-н Усольский, г. Усолье, ул. Пушкина, 106	Калиленов Роман Бекентаевич	Собственность	Индивидуальное жилищное строительство	800

№ п/п	Кадастровый номер земельного участка	Адрес земельного участка	Землепользователь	Вид права на земельный участок	Вид разрешенного использования	Площадь по КПТ м ²
1	2	3	4	5	6	8
872	59:37:0620606:68	Пермский край, р-н Усольский, г. УСОЛЬЕ, ул. ПУШКИНА, 108а	Майер Валентина Петровна	Собственность	Под индивидуальной жилой застройкой	874
873	59:37:0620606:69	Пермский край, р-н Усольский, г. Усолье, ул. Пушкина, 110	Кожемякин Павел Юрьевич, Кожемякина Анна Борисовна	Общая совместная собственность	Индивидуальное жилищное строительство	805,8
874	59:37:0620606:7	Пермский край, р-н Усольский, г. Усолье, ул. Ушакова, 15	-	Государственная собственность	Индивидуальное жилищное строительство	775
875	59:37:0620606:70	Пермский край, р-н Усольский, г. Усолье, ул. Пушкина, 114	Третьяков Виктор Григорьевич	Собственность	Индивидуальное жилищное строительство	600
876	59:37:0620606:71	Пермский край, р-н Усольский, г. Усолье, ул. Крупская, 4	Киктев Александр Владимирович, Киктев Павел Александрович, Киктева Светлана Анатольевна, Новиков Максим Игоревич, Киктев Иван Александрович	Общая долевая собственность	Индивидуальное жилищное строительство	819,2
877	59:37:0620606:72	Пермский край, р-н Усольский, г. Усолье, ул. Свободы, 83	Баяндина Надежда Васильевна	Собственность	Индивидуальное жилищное строительство	1361
878	59:37:0620606:73	Пермский край, Усольский р-н, г. Усолье, ул. Гоголя, дом 24	Устюгова Татьяна Михайловна, Устюгова Наталья Юрьевна	Общая долевая собственность	Индивидуальное строительство	1527 +/-10
879	59:37:0620606:74	Пермский край, Усольский район, г. Усолье, ул. Свободы, дом 73	Гаврилив Игорь Иванович		Индивидуальное огородничество	226 +/-5
880	59:37:0620606:77	край Пермский, р-н Усольский, г. Усолье, ул. Солеваров, у д. 94	Басанов Виталий Иванович	Собственность	Под индивидуальное огородничество	256
881	59:37:0620606:78	край Пермский, р-н Усольский, г. Усолье, ул. Солеваров, 104	Ефимов Константин Сергеевич	Собственность	Для обслуживания жилого дома	1020 +/-11
882	59:37:0620606:79	Пермский край, Усольский район, г. Усолье, ул. Воронихина, 110-1	Бабина Лидия Сергеевна, Крылов Алексей Анатольевич	Общая долевая собственность	Под жилой застройкой	520 +/-8
883	59:37:0620606:8	Пермский край, р-н Усольский, г. Усолье, ул. Ушакова, 27	-	Государственная собственность	Индивидуальное жилищное строительство	744

№ п/п	Кадастровый номер земельного участка	Адрес земельного участка	Землепользователь	Вид права на земельный участок	Вид разрешенного использования	Площадь по КПТ м ²
1	2	3	4	5	6	8
884	59:37:0620606:80	край Пермский, р-н Усольский, г. Усолье, ул. Крупской, 20	Красильников Алексей Анатолевич, Мазгутова Анжелика Борисовна	Общая совместная собственность	Под жилую застройку Индивидуальную	188 +/-4
885	59:37:0620606:81	край Пермский, р-н Усольский, г. Усолье, ул. Крупской, 20	Смолкина Ольга Ивановна	Собственность	Под жилую застройку Индивидуальную	950 +/-11
886	59:37:0620606:9	Пермский край, р-н Усольский, г. Усолье, ул. Крупская, 10	-	Государственная собственность	Индивидуальное жилищное строительство	600
887	59:37:0620607:1	Пермский край, район Усольский, город Усолье, ул Свободы, д 61, кв 2	-	Государственная собственность	Для огородничества	980
888	59:37:0620607:10	Пермский край, р-н Усольский, г. Усолье, ул. Крупская, дом 13	Безина Елена Михайловна	Собственность	Под индивидуальной жилой застройкой	735
889	59:37:0620607:11	Пермский край, р-н Усольский, г. Усолье, пер. Новый, дом 4	-	Государственная собственность	Индивидуальное жилищное строительство	816
890	59:37:0620607:12	край Пермский, р-н Усольский, г. Усолье, ул. Пушкина, дом 92	Попова Мария Васильевна	Собственность	индивидуальное жилищное строительство	1529 +/-12
891	59:37:0620607:13	Пермский край, Усольский район, г. Усолье, ул. Чернышевского, дом 10	Мазеина Елена Александровна	Собственность	Индивидуальное жилищное строительство	927 +/-11
892	59:37:0620607:14	Пермский край, р-н Усольский, г. Усолье, ул. Чернышевского, дом 16	Жарков Сергей Владимирович	Собственность	Индивидуальное жилищное строительство	1258,8
893	59:37:0620607:15	Пермский край, Усольский р-н, г. Усолье, ул. Чернышевского, 22	Крашенинников Александр Сергеевич	Собственность	Индивидуальное жилищное строительство	1193 +/-12
894	59:37:0620607:16	край Пермский, р-н Усольский, г. Усолье, ул. Чернышевского, 24	Гендлер Евгений Александрович	Собственность	Индивидуальное жилищное строительство	1021 +/-12
895	59:37:0620607:18	Пермский край, р-н Усольский, г. Усолье, ул. Свободы, дом 46	Романов Валерий Яковлевич	Собственность	Для индивидуального жилищного строительства	1304,9

№ п/п	Кадастровый номер земельного участка	Адрес земельного участка	Землепользователь	Вид права на земельный участок	Вид разрешенного использования	Площадь по КПТ м ²
1	2	3	4	5	6	8
896	59:37:0620607:182	Пермский край, Усольский район, г. Усолье, ул. Солеваров, 87	Буланова Надежда Валентиновна	Собственность	Для индивидуального жилищного строительства	660 +/-9
897	59:37:0620607:187	Пермский край, Усольский район, г. Усолье, ул. Свободы, д. 63	Остапов Сергей Иванович	Собственность	Для личного домовладения	861 +/-10
898	59:37:0620607:188	Пермский край, Усольский район, г. Усолье, ул. Красноармейская, д. 11а, кв. 2	Ковенских Наталья Николаевна, Ковенских Светлана Владимировна	Общая долевая собственность	Под частью жилого дома	547 +/-8
899	59:37:0620607:19	Пермский край, Усольский район, г. Усолье, ул. Свободы, 48	Глибко Юрий Сергеевич	Собственность	Индивидуальное жилищное строительство	1293 +/-13
900	59:37:0620607:194	Пермский край, Усольский район, г. Усолье, ул. Крупская, район д. 4	Горевая Анна Арсентьевна	Аренда	под огородничество	400 +/-7
901	59:37:0620607:198	Пермский край, Усольский район, г. Усолье, ул. Красноармейская, 11а -1	Кузнецов Валерий Антонович, Кузнецова Юлия Валерьевна, Кузнецов Александр Валерьевич, Кузнецова Татьяна Викторовна	Общая долевая собственность	Блокированные жилые дома в 1-3 этажа с приквартирными земельными участками	931 +/-11
902	59:37:0620607:2	Пермский край, Усольский район, г. Усолье, ул. Воронихина, 92	Рябченко Елена Владимировна, Кузнецов Александр Васильевич, Кузнецова Татьяна Николаевна	Общая долевая собственность	для индивидуального жилищного строительства	1632 +/-14
903	59:37:0620607:20	Пермский край, р-н Усольский, г. Усолье, ул. Свободы, дом 50	Крючков Евгений Валерьевич, Крючков Виталий Валерьевич, Молоковских Зоя Анатольевна, Распутина Татьяна Анатольевна	Общая долевая собственность	Индивидуальное жилищное строительство	2170,6
904	59:37:0620607:21	Пермский край, р-н Усольский, г. Усолье, ул. Свободы, 52	Седакова Ираида Сергеевна	Собственность	Для личного домовладения	1534
905	59:37:0620607:215	Пермский край, Усольский район, г. Усолье, ул. Крупской	Жеребцов Владимир Игоревич	Аренда	для строительства гаража	250 +/-6
906	59:37:0620607:217	Пермский край, Усольский район, г. Усолье, ул. Воронихина, 87а	Вихарев Денис Сергеевич	Собственность	Отдельно стоящие жилые дома на одну семью в 1-3 этажа усадебного типа	1000 +/-11

№ п/п	Кадастровый номер земельного участка	Адрес земельного участка	Землепользователь	Вид права на земельный участок	Вид разрешенного использования	Площадь по КПТ м ²
1	2	3	4	5	6	8
907	59:37:0620607:218	Пермский край, Усольский район, г. Усолье, ул. Воронихина, 87	Аристов Максим Васильевич	Собственность	Индивидуальное жилищное строительство	916 +/-11
908	59:37:0620607:219	Российская Федерация, Пермский край, г.о. город Березники, г. Усолье, ул. Свободы, 3/у 40	Новоселов Денис Сергеевич, Новоселова Екатерина Николаевна	Общая совместная собственность	Для индивидуального жилищного строительства	700 +/-9
909	59:37:0620607:22	Пермский край, р-н Усольский, г. Усолье, ул. Свободы, 54	Белобородов Владимир Евгеньевич, Белобородов Николай Евгеньевич, Белобородова Татьяна Евгеньевна, Белобородова Дарья Николаевна, Шадрин Андрей Викторович	Общая долевая собственность	Для индивидуального жилищного строительства	565,6
910	59:37:0620607:220	Российская Федерация, Пермский край, г.о. город Березники, г. Усолье, ул. Чернышевского, 3/у 6	Новоселов Денис Сергеевич, Новоселова Екатерина Николаевна	Общая совместная собственность	Индивидуальное жилищное строительство	659 +/-9
911	59:37:0620607:221	Пермский край, Усольский район, г. Усолье, ул. Чернышевского, 14	Павлецова Марина Георгиевна	Собственность	Для обслуживания магазина №8	1375 +/-13
912	59:37:0620607:23	Пермский край, Усольский район, г. Усолье, ул. Свободы, д. 63а	Титов Павел Федорович	Собственность	Индивидуальное жилищное строительство	837
913	59:37:0620607:25	Российская Федерация, Пермский край, г.о. город Березники, г. Усолье, ул. Свободы, 67	Кузнецов Дмитрий Вениаминович	Собственность	Индивидуальное жилищное строительство	1023 +/-11
914	59:37:0620607:27	Пермский край, р-н Усольский, г. Усолье, ул. Солеваров, дом 78	Гнедин Владимир Александрович	Собственность	Для индивидуального жилищного строительства	884,5
915	59:37:0620607:28	Пермский край, р-н Усольский, г. Усолье, ул. Солеваров, дом 82	Тунегов Александр Константинович, Тунегова Евгения Анатольевна	Общая совместная собственность	Индивидуальное жилищное строительство	730,8
916	59:37:0620607:3	Пермский край, р-н Усольский, г. Усолье, ул. Чернышевского, 4	Косякова Татьяна Станиславовна	Собственность	Для обслуживания магазина №8	227 +/-10
917	59:37:0620607:30	Пермский край, р-н Усольский, г. Усолье, ул. Солеваров, 86	Медведев Михаил Геннадьевич, Медведев Павел Геннадьевич, Чугайнова Нина Геннадьевна, Матвеева Валентина Геннадьевна, Медведев Владислав Александрович,	Общая долевая собственность	Индивидуальное жилищное строительство	1280

№ п/п	Кадастровый номер земельного участка	Адрес земельного участка	Землепользователь	Вид права на земельный участок	Вид разрешенного использования	Площадь по ККТ м ²
1	2	3	4	5	6	8
918	59:37:0620607:31	Пермский край, р-н Усольский, г. Усолье, ул. Солеваров, 87	-	Государственная собственность	Для индивидуального жилищного строительства	718
919	59:37:0620607:32	Пермский край, р-н Усольский, г. Усолье, ул. Солеваров, дом 88	Лихачева Юлия Владимировна	Собственность	Для индивидуального жилищного строительства	1425,98
920	59:37:0620607:33	Пермский край, р-н Усольский, г. Усолье, ул. Солеваров, дом 89	Платонов Сергей Юрьевич	Общая долевая собственность	Индивидуальное жилищное строительство	1393,35
921	59:37:0620607:34	Пермский край, р-н Усольский, г. Усолье, ул. Солеваров, 90	Ситчихина Светлана Николаевна, Ситчихин Виктор Николаевич	Общая долевая собственность	Индивидуальное жилищное строительство	1648,1
922	59:37:0620607:342	Пермский край, Усольский р-н, г. Усолье, ул. Свободы, 61-1	Денисова Татьяна Николаевна, Манушкина Полина Александровна, Денисова Анастасия Николаевна, Денисова Дарья Николаевна	Общая долевая собственность	Блокированная жилая застройка	743 +/-10
923	59:37:0620607:345	Пермский край, Усольский район, г. Усолье, ул. Красноармейская	Государственное бюджетное учреждение здравоохранения Пермского края "Краевая больница имени академика Вагнера Евгения Антоновича" г.Березники,	Постоянное (бессрочное) пользование	Стационарное медицинское обслуживание	21917 +/-37
924	59:37:0620607:347	Пермский край, Усольский р-н, г. Усолье, ул. Свободы	Титова Марина Степановна, Титов Андрей Сергеевич	Общая совместная собственность	Отдельно стоящие жилые дома на одну семью в 1-3 этажа усадебного типа	1361 +/-13
925	59:37:0620607:35	Пермский край, Усольский район, г. Усолье, ул. Солеваров, 91	Воденикова Галина Ивановна	Собственность	Индивидуальное жилищное строительство	1628 +/-14
926	59:37:0620607:350	Пермский край, городской округ город Березники, г. Усолье, по ул. Чернышевского, 4	Акционерное общество "Газпром газораспределение Пермь"	Аренда	—	1 +/-0.2
927	59:37:0620607:351	Пермский край, городской округ город Березники, г. Усолье, по пер. Новый, 4а	Акционерное общество "Газпром газораспределение Пермь"	Аренда	Коммунальное обслуживание	1 +/-0.2
928	59:37:0620607:36	Пермский край, р-н Усольский, г. Усолье, ул. Солеваров, дом 93	Костюшев Александр Александрович	Собственность	Индивидуальное жилищное строительство	962,4

№ п/п	Кадастровый номер земельного участка	Адрес земельного участка	Землепользователь	Вид права на земельный участок	Вид разрешенного использования	Площадь по ККТ м ²
1	2	3	4	5	6	8
929	59:37:0620607:37	Пермский край, Усольский р-н, г. Усолье, ул. Солеваров, 95	Крутикова Валентина Ивановна, Плотников Валерий Александрович	Общая долевая собственность	Индивидуальное жилищное строительство	1493 +/-14
930	59:37:0620607:371	Пермский край, г.о .г. Березники, г. Усолье, ул. Крупской	Бодагова Светлана Сергеевна, Бодагова Надежда Александровна	Общая долевая собственность	Под жилую застройку Индивидуальную	793 +/-10
931	59:37:0620607:373	Пермский край, г.о. город Березники, г. Усолье, ул. Солеваров			Индивидуальное жилищное строительство	2579 +/-18
932	59:37:0620607:38	край Пермский, р-н Усольский, г. Усолье, ул. Солеваров, 97	Бодагова Светлана Сергеевна, Бодагова Надежда Александровна	Общая долевая собственность	Индивидуальное жилищное строительство	1732 +/-14
933	59:37:0620607:39	край Пермский, р-н Усольский, г. Усолье, ул. Воронихина, 81	Доценникова Елена Александровна	Собственность	Индивидуальное жилищное строительство	812 +/-8
934	59:37:0620607:4	край Пермский, р-н Усольский, г. Усолье, ул. Свободы, 59	Ужегова Екатерина Ивановна	Собственность	Для индивидуального жилищного строительства	1328 +/-12
935	59:37:0620607:40	Пермский край, р-н Усольский, г. Усолье, ул. Воронихина, 82	Перминов Виктор Юрьевич	Собственность	Индивидуальное жилищное строительство	620
936	59:37:0620607:41	край Пермский, р-н Усольский, г. Усолье, ул. Воронихина, 83	Полуротов Павел Александрович	Собственность	Индивидуальное жилищное строительство	1213 +/-13
937	59:37:0620607:42	Пермский край, Усольский р-н, г. Усолье, ул. Воронихина, 84 "а"	Мыльникова Елена Васильевна, Крутиков Владимир Павлович	Общая долевая собственность	Индивидуальное жилищное строительство	1363 +/-4.02
938	59:37:0620607:43	Пермский край, Усольский район, г. Усолье, ул. Воронихина, д. 85	Мазихин Александр Борисович	Собственность	Индивидуальное жилищное строительство	1696
939	59:37:0620607:45	Пермский край, р-н Усольский, г. Усолье, ул. Воронихина, 89	-	Государственная собственность	Индивидуальное жилищное строительство	1400

№ п/п	Кадастровый номер земельного участка	Адрес земельного участка	Землепользователь	Вид права на земельный участок	Вид разрешенного использования	Площадь по ККТ м ²
1	2	3	4	5	6	8
940	59:37:0620607:46	Пермский край, Усольский район, г. Усолье, ул. Воронихина, д. 90	Новиков Николай Прокопьевич	Собственность	Индивидуальное жилищное строительство	640 +/-9
941	59:37:0620607:47	Пермский край, р-н Усольский, г. Усолье, ул. Воронихина, 91	Петухов Владимир Иванович, Петухов Владимир Иванович	Общая долевая собственность	Индивидуальное жилищное строительство	640 +/-9
942	59:37:0620607:48	Пермский край, р-н Усольский, г. Усолье, ул. Воронихина, дом 93	Манушкин Пётр Петрович	Собственность	Для индивидуального жилищного строительства	1433,4
943	59:37:0620607:49	Пермский край, р-н Усольский, г. Усолье, ул. Воронихина, дом 94	Мазихин Андрей Николаевич	Собственность	Индивидуальное жилищное строительство	670
944	59:37:0620607:5	Пермский край, Усольский район, г. Усолье, ул. Красноармейская, дом 11	Государственное бюджетное учреждение здравоохранения Пермского края "Краевая больница имени академика Вагнера Евгения Антоновича" г. Березники	Постоянное (бессрочное) пользование	Для обслуживания больничного городка	5225 +/-58
			Субъект Российской Федерации Пермский край	Собственность		
945	59:37:0620607:50	Пермский край, р-н Усольский, г. Усолье, ул. Воронихина, 95	Зайцева Елена Владимировна	Собственность	Индивидуальное жилищное строительство	1404
946	59:37:0620607:51	Пермский край, Усольский район, г. Усолье, ул. Воронихина, д. 96	Кайгер Галина Константиновна	Собственность	Индивидуальное жилищное строительство	1100 +/-12
947	59:37:0620607:52	Пермский край, р-н Усольский, г. Усолье, ул. Пушкина, дом 86	Суворова Олеся Сергеевна, Суворова София Ивановна, Суворов Матвей Иванович, Суворов Иван Сергеевич	Общая долевая собственность	Индивидуальное жилищное строительство	841,6
948	59:37:0620607:53	Пермский край, Усольский район, г. Усолье, ул. Пушкина, 88	Швец Анастасия Георгиевна	Собственность	Индивидуальное жилищное строительство	1841 +/-15

№ п/п	Кадастровый номер земельного участка	Адрес земельного участка	Землепользователь	Вид права на земельный участок	Вид разрешенного использования	Площадь по КПТ м ²
1	2	3	4	5	6	8
949	59:37:0620607:54	Пермский край, р-н Усольский, г. Усолье, ул. Пушкина, 102	Балашов Александр Валерьевич	Собственность	Индивидуальное жилищное строительство	912
950	59:37:0620607:55	Пермский край, р-н Усольский, г. Усолье, ул. Пушкина, д. 98	Оберцейзер Татьяна Аркадьевна	Собственность	Индивидуальное жилищное строительство	1238
951	59:37:0620607:56	Российская Федерация, Пермский край, г.о. город Березники, г. Усолье, ул. Крупской, 1а	Жемчужников Роман Анатолевич, Жемчужников Никита Романович	Общая долевая собственность	Для индивидуального жилищного строительства	840 +/-10
952	59:37:0620607:58	край Пермский, р-н Усольский, г. Усолье, ул. Воронихина, 86	Голубев Максим Владимирович		Под жилую застройку Индивидуальную	1000 +/-17
953	59:37:0620607:66	Пермский край, р-н Усольский, г. Усолье, ул. Пушкина, дом 96	-	Государственная собственность	Для обслуживания индивидуального жилого дома	1544
954	59:37:0620607:68	Пермский край, р-н Усольский, г. УСОЛЬЕ, ул. СВОБОДЫ, 55	Захарова Елена Юрьевна	Собственность	Под торговый центр	1034
955	59:37:0620607:69	край Пермский, р-н Усольский, г. Усолье, ул. Воронихина, ориентир дома 86	Голубев Максим Владимирович	Собственность	Под огородничество	261 +/-11
956	59:37:0620607:70	край Пермский, р-н Усольский, г. Усолье, ул. Свободы, 42	Сыкчина Нелли Викторовна	Собственность	Магазин с навесом	405 +/-14
957	59:37:0620607:71	Пермский край, г. Усолье, ул. Свободы, 44а	Кочеткова Татьяна Александровна	Собственность	Для индивидуального жилищного строительства	1059 +/-23
958	59:37:0620607:72	край Пермский, р-н Усольский, г. Усолье, ул. Свободы, 44	-	Государственная собственность	Для обслуживания жилого многоквартирного дома	1028 +/-22
959	59:37:0620607:75	Пермский край, р-н Усольский, г. УСОЛЬЕ, ул. ЧЕРНЫШЕВСКОГО, 4а	Косякова Татьяна Станиславовна	Собственность	Для обслуживания магазина "Людмила"	391
960	59:37:0620607:76	Пермский край, р-н Усольский, г. Усолье, ул. Крупская, 19	-	Государственная собственность	Под жилую застройку индивидуальную	600
961	59:37:0620607:77	Пермский край, р-н Усольский, г. Усолье, ул. Воронихина, 88	Новиков Алексей Николаевич	Собственность	для индивидуального жилищного строительства	1317

№ п/п	Кадастровый номер земельного участка	Адрес земельного участка	Землепользователь	Вид права на земельный участок	Вид разрешенного использования	Площадь по КПТ м ²
1	2	3	4	5	6	8
962	59:37:0620607:78	край Пермский, р-н Усольский, г. Усолье, ул. Чернышевского, 18	Кузнецов Юрий Иванович	Собственность	Для личного домовладения	1716
963	59:37:0620607:79	Пермский край, р-н Усольский, г. Усолье, ул. Воронихина, 88	Новиков Николай Прокопьевич	Собственность	для индивидуального жилищного строительства	264
964	59:37:0620607:8	Пермский край, р-н Усольский, г. Усолье, ул. Воронихина, дом 84	Гнедина Нина Алексеевна	Собственность	Для индивидуального жилищного строительства	959,7
965	59:37:0620607:80	Российская Федерация, Пермский край, г.о. г. Березники, г. Усолье, пер. Новый, участок № 4а	Кадочникова Елена Владимировна	Собственность	Индивидуальное жилищное строительство	993 +/-11
966	59:37:0620607:81	край Пермский, р-н Усольский, г. Усолье, пер. Новый, 6	Ступакова Лада Олеговна	Собственность	Индивидуальное жилищное строительство	758
967	59:37:0620607:82 (входит в единое землепользование 59:37:0000000:109)	край Пермский, р-н Усольский, г. Усолье, автодорога Усолье - Орел	-	Государственная собственность		875 +/-16
968	59:37:0620607:83	край Пермский, р-н Усольский, г. Усолье, ул. Пушкина, 100	Чезганова Наталья Юрьевна		Под индивидуальной жилой застройкой	949 +/-10
969	59:37:0620607:84	край Пермский, р-н Усольский, г. Усолье, ул. Солеваров, 84			Для личного домовладения	642
970	59:37:0620607:85	край Пермский, р-н Усольский, г. Усолье, пер. Новый, 3	-	Государственная собственность	Для личного домовладения	717
971	59:37:0620607:86	Пермский край, Усольский район, г. Усолье, ул. Свободы, 69	Кондакова Антонина Ивановна, Кондаков Александр Федорович	Собственность	Индивидуальное жилищное строительство	884 +/-10
972	59:37:0620607:87	Пермский край, Усольский район, г. Усолье, ул. Крупская, 5а	Михайлов Виктор Юрьевич	Собственность	Индивидуальное жилищное строительство	884 +/-10
973	59:37:0620607:88	Российская Федерация, Пермский край, г.о. Город Березники, г. Усолье, ул. Пушкина, з/у 84	Першина Татьяна Юрьевна, Першин Станислав Вячеславович	Общая долевая собственность	под индивидуальным жилым домом	769 +/-10

№ п/п	Кадастровый номер земельного участка	Адрес земельного участка	Землепользователь	Вид права на земельный участок	Вид разрешенного использования	Площадь по ККТ м ²
1	2	3	4	5	6	8
974	59:37:0620607:9	Пермский край, р-н Усольский, г. Усолье, ул. Крупская, 7	Ашихмин Максим Леонидович, Рогозина Любовь Ивановна, Ашихмин Максим Леонидович	Общая долевая собственность	Индивидуальное жилищное строительство	1492
975	59:37:0620701:1	Пермский край, р-н Усольский, г. Усолье, ул. Аникина, 33а	-	Государственная собственность	Для индивидуального жилищного строительства	1199,9
976	59:37:0620701:10	край Пермский, р-н Усольский, г. Усолье, ул. Аникина, 23а	Андреев Сергей Валерьевич	Собственность	Для индивидуального жилищного строительства	626 +/-8
977	59:37:0620701:105	Российская Федерация, Пермский край, г.о. город Березники, г. Усолье, ул. Т.Шевченко, з/у 48а	Швецова Диана Денисовна, Швецов Денис Александрович	Общая долевая собственность	под частью одноэтажного жилого дома	539 +/-8
978	59:37:0620701:106	Пермский край, Усольский район, г. Усолье, ул. Крылова, д. 45-2	-	Собственность	Для ведения личного подсобного хозяйства	699 +/-9
979	59:37:0620701:107	Пермский край, Усольский район, г. Усолье, ул. Крылова, д. 43-1	Бурбак Юрий Владимирович, Бурбак Владимир Иванович, Бурбак Валентина Васильевна	Общая долевая собственность	Для ведения личного подсобного хозяйства	761 +/-10
980	59:37:0620701:109	Пермский край, Усольский район, г. Усолье, ул. Т. Шевченко, 48а-2	Лапаева Наталья Егоровна	Собственность	Блокированные жилые дома в 1-3 этажа с приквартирными земельными участками	500 +/-8
981	59:37:0620701:11	Пермский край, р-н Усольский, г. Усолье, ул. Аникина, 25	Власова Лариса Анатольевна	Собственность	Индивидуальное жилищное строительство	852 +/-10.22
982	59:37:0620701:111	Пермский край, Усольский район, г. Усолье, ул. Аникина, д. 35, кв. 2	Панова Евдокия Александровна	Собственность	Блокированные жилые дома в 1-3 этажа с приквартирными земельными участками	760 +/-10
983	59:37:0620701:113 (Граница участка многоконтурная. Количество контуров - 2)	Пермский край, Усольский район, г. Усолье, ул. Аникина, 35-1	Малинина Ольга Павловна	Собственность	Блокированные жилые дома в 1-3 этажа с приквартирными земельными участками	911 +/-14

№ п/п	Кадастровый номер земельного участка	Адрес земельного участка	Землепользователь	Вид права на земельный участок	Вид разрешенного использования	Площадь по ККТ м ²
1	2	3	4	5	6	8
984	59:37:0620701:114	Пермский край, р-н Усольский, г. Усолье, пер. Лесной, д. 10	Ситчихин Виктор Николаевич	Аренда	Отдельно стоящие жилые дома на одну семью в 1-3 этажа усадебного типа	1136 +/-11
985	59:37:0620701:115	Пермский край, Усольский район, г. Усолье, пер. Лесной, 8	Смирнов Дмитрий Александрович	Аренда	Отдельно стоящие жилые дома на одну семью в 1-3 этажа усадебного типа	1194 +/-12
986	59:37:0620701:116	Российская Федерация, Пермский край, Усольский район, г. Усолье, пер. Лесной, 12а	Князева Татьяна Васильевна	Собственность	отдельно стоящие жилые дома на одну семью в 1-3 этажа усадебного типа	764 +/-10
987	59:37:0620701:117	Российская Федерация, Пермский край, Усольский район, г. Усолье, пер. Лесной, 12	Никитина Ольга Владимировна	Собственность	отдельно стоящие жилые дома на одну семью в 1-3 этажа усадебного типа	765 +/-10
988	59:37:0620701:118	Российская Федерация, Пермский край, Усольский район, г. Усолье, пер. Лесной, 14	Дульнев Вячеслав Евгеньевич	Собственность	отдельно стоящие жилые дома на одну семью в 1-3 этажа усадебного типа	764 +/-10
989	59:37:0620701:119	Пермский край, Усольский р-н, г. Усолье, пер. Лесной, д. 11	Чиркова Ирина Михайловна	Собственность	Отдельно стоящие жилые дома на одну семью в 1-3 этажа усадебного типа	702 +/-9
990	59:37:0620701:12	Пермский край, р-н Усольский, г. Усолье, ул. Аникина, дом 27	Власова Лариса Анатольевна	Собственность	Для индивидуального жилищного строительства	600
991	59:37:0620701:120	Пермский край, Усольский р-н, г. Усолье, пер. Лесной, д. 11а	Чиркова Ирина Михайловна	Собственность	Отдельно стоящие жилые дома на одну семью в 1-3 этажа усадебного типа	820 +/-10
992	59:37:0620701:121	Пермский край, Усольский район, г. Усолье, пер. Лесной, д. 9а	Леонтьева Татьяна Геннадьевна	Собственность	Отдельно стоящие жилые дома на одну семью в 1-3 этажа усадебного типа	927 +/-11
993	59:37:0620701:122	Российская Федерация, Пермский край, Усольский район, г. Усолье, ул. Аникина, 19	Шерстобитов Александр Анатольевич	Собственность	Для индивидуального жилищного строительства	730 +/-2.92
994	59:37:0620701:123	Российская Федерация, Пермский край, Усольский район, г. Усолье, ул. Аникина, 17	Мазихина Ольга Анатольевна	Собственность	Для индивидуального жилищного строительства	1373 +/-3.72

№ п/п	Кадастровый номер земельного участка	Адрес земельного участка	Землепользователь	Вид права на земельный участок	Вид разрешенного использования	Площадь по КПТ м ²
1	2	3	4	5	6	8
995	59:37:0620701:124	Пермский край, Усольский р-н, г. Усолье, ул. Ивачева, 12-1	Лепкова Татьяна Михайловна	Собственность	Блокированная жилая застройка	1500 +/-10
996	59:37:0620701:13	Пермский край, р-н Усольский, г. Усолье, ул. Аникина, дом 31а	Шишкина Наталья Львовна	Собственность	Индивидуальное жилищное строительство	1201,46
997	59:37:0620701:14	Пермский край, р-н Усольский, г. Усолье, ул. Аникина, 37 "а"	Савчук Валентина Леонидовна	Собственность	Индивидуальное жилищное строительство	1200
998	59:37:0620701:15	Пермский край, Усольский район, г. Усолье, ул. Крылова, 39	Мелкозёрова Светлана Владимировна	Собственность	Индивидуальное жилищное строительство	874 +/-2.99
999	59:37:0620701:16	Пермский край, р-н Усольский, г. Усолье, ул. Крылова, дом 41	Кремине Дарья Александровна, Кремине Арина Михайловна, Кремине Михаил Михайлович,	Общая долевая собственность	Под жилую застройку Индивидуальную	691
1000	59:37:0620701:17	Пермский край, Усольский район, г. Усолье, ул. Крылова, 42	Зайцева Людмила Яковлевна	Собственность	Индивидуальное жилищное строительство	1300 +/-12.64
1001	59:37:0620701:18	Пермский край, р-н Усольский, г. Усолье, ул. Крылова, дом 44	Омельченко Александр Валерьевич	Собственность	Для индивидуального жилищного строительства	849,6 +/-1
1002	59:37:0620701:19	Пермский край, Усольский район, г. Усолье, ул. Крылова, 46	Полужкова Юлия Олеговна	Собственность	Индивидуальное жилищное строительство	952 +/-11
1003	59:37:0620701:2	Пермский край, р-н Усольский, г. Усолье, ул. Тараса Шевченко, 42	Форостян Марина Валерьевна	Собственность	Для индивидуального жилищного строительства	714
1004	59:37:0620701:20	Пермский край, р-н Усольский, г. Усолье, ул. Крылова, 48	Полужкова Юлия Олеговна, Шестаков Александр Сергеевич	Общая совместная собственность	Индивидуальное жилищное строительство	1058 +/-11
1005	59:37:0620701:21	Пермский край, р-н Усольский, г. Усолье, ул. Аникина, дом 19 А	Неверова Лариса Богдановна	Собственность	Индивидуальное жилищное строительство	1037,7 +/-11

№ п/п	Кадастровый номер земельного участка	Адрес земельного участка	Землепользователь	Вид права на земельный участок	Вид разрешенного использования	Площадь по ККТ м ²
1	2	3	4	5	6	8
1006	59:37:0620701:22	Пермский край, р-н Усольский, г. Усолье, ул. Аникина, 35а	Старкова Татьяна Григорьевна	Собственность	Для индивидуального жилищного строительства	1410,97
1007	59:37:0620701:239	Пермский край, муниципальное образование "город Березники", г. Усолье, ул. Крылова	Агафонов Василий Валентинович, Агафонов Варвара Васильевна, Андреев Иван Максимович, Агафонов Александр Максимович	Аренда	Блокированная жилая застройка	597 +/-9
1008	59:37:0620701:24	Пермский край, р-н Усольский, г. Усолье, ул. Аникина, 27	Власова Лариса Анатольевна	Собственность	Для индивидуального огородничества	604
1009	59:37:0620701:240	Пермский край, г. Усолье, ул. Крылова	Миндиярова Диля Индусовна	Собственность	ведение огородничества	295 +/-6
1010	59:37:0620701:242	Пермский край, г.о. г. Березники, г. Усолье, ул. Аникина			ведение огородничества (код 13.1)	408 +/-7
1011	59:37:0620701:25	край Пермский, р-н Усольский, г. Усолье, ул. Т. Шевченко, 48	Муниципальное образование "Усольское городское поселение" Усольского муниципального района Пермского края	Собственность	Под 4-х квартирным двухэтажным жилым домом	1341 +/-25
1012	59:37:0620701:26	Пермский край, район Усольский, город Усолье, ул Аникина, д 19"б"	Крашенинникова Светлана Васильевна	Собственность	Под индивидуальной жилой застройкой	858 +/-8
1013	59:37:0620701:27	Пермский край, р-н Усольский, г. Усолье, ул. Аникина, 21а	Конина Марина Леонидовна	Собственность	Под огородничество	154
1014	59:37:0620701:28	край Пермский, р-н Усольский, г. Усолье, ул. Аникина, 23	Загородских Елена Геннадьевна	Собственность	Для индивидуального жилищного строительства	612 +/-12
1015	59:37:0620701:29 (входит в единое землепользование 59:37:0000000:109)	край Пермский, р-н Усольский, г. Усолье, автодорога Усолье - Орел	-	Государственная собственность	-	3196 +/-41
1016	59:37:0620701:3	Пермский край, Усольский район, г. Усолье, ул. Т. Шевченко, 44	-	Государственная собственность	Индивидуальное жилищное строительство	1223 +/-7.06

№ п/п	Кадастровый номер земельного участка	Адрес земельного участка	Землепользователь	Вид права на земельный участок	Вид разрешенного использования	Площадь по ККТ м ²
1	2	3	4	5	6	8
1017	59:37:0620701:31	край Пермский, р-н Усольский, г. Усолье, ул. Ивачева, 10	Шишкина Наталья Львовна, Таранова Екатерина Ивановна	Общая долевая собственность	Для обслуживания двухквартирного жилого дома	2810 +/-18
1018	59:37:0620701:32	край Пермский, р-н Усольский, г. Усолье, ул. Ивачева, 14-2	Пастернак Тимофей Викторович, Пастернак Леся Владимировна	Общая долевая собственность	Под жилой застройкой	1084 +/-11
1019	59:37:0620701:33	край Пермский, р-н Усольский, г. Усолье, ул. Ивачева, 14-1	Митюков Василий Петрович, Митюков Андрей Васильевич, Митюкова Любовь Павловна	Общая долевая собственность	Под жилой застройкой	1076 +/-11
1020	59:37:0620701:34	Пермский край, Усольский район, г. Усолье, ул. Крылова, д. 50, кв. 1	Миндияров Вадим Расилович	Собственность	Под частью жилого дома	1101 +/-12
1021	59:37:0620701:4	Пермский край, р-н Усольский, г. Усолье, ул. Т. Шевченко, дом 46	Щербакова Любовь Фёдоровна	Собственность	Индивидуальное жилищное строительство	763,2
1022	59:37:0620701:5	Пермский край, р-н Усольский, г. Усолье, ул. Аникина, дом 15	Падучих Валерий Леонтьевич	Собственность	Индивидуальное жилищное строительство	961
1023	59:37:0620701:8	Пермский край, Усольский район, г. Усолье, ул. Аникина, дом 21	Денисов Владимир Петрович	Собственность	Индивидуальное жилищное строительство	1525 +/-8.07
1024	59:37:0620701:9	Пермский край, р-н Усольский, г. Усолье, ул. Аникина, 21а	Кони́на Марина Леонидовна	Собственность	Индивидуальное жилищное строительство	796,6
1025	59:37:0620701:92	Пермский край, район Усольский, город Усолье, ул Ивачева, 8-1	Куклина Нина Федоровна	Собственность	Под жилой застройкой	1067 +/-11
1026	59:37:0620701:93	Пермский край, район Усольский, город Усолье, ул Ивачева, 8-2	Лапаев Владимир Тимофеевич	Собственность	Под жилой застройкой	1069 +/-11
1027	59:37:0620702:1	Пермский край, р-н Усольский, г. УСОЛЬЕ, ул. АНИКИНА, дом 11, квартира 1	-	Государственная собственность	Индивидуальное жилищное строительство	1200
1028	59:37:0620702:10	Пермский край, Усольский р-н, г. Усолье, ул. Аникина, 5	Дорофеев Павел Юрьевич	Собственность	Под производственной базой	9515
1029	59:37:0620702:112	Пермский край, Усольский район, г. Усолье, ул. Т. Шевченко, д. 44а	Власов Иван Петрович	Аренда	Для строительства продовольственного магазина и кулинарии	500 +/-8

№ п/п	Кадастровый номер земельного участка	Адрес земельного участка	Землепользователь	Вид права на земельный участок	Вид разрешенного использования	Площадь по КПТ м ²
1	2	3	4	5	6	8
1030	59:37:0620702:12	Пермский край, р-н Усольский, г. УСОЛЬЕ, ул. Т. Шевченко, 47	-	Государственная собственность	Для обслуживания автозаправочной станции (АЗС №200)	5667
1031	59:37:0620702:13	Пермский край, р-н Усольский, г. Усолье, ул. Т. Шевченко, 43	Шишкин Александр Максимович	Собственность	для использования здания овощехранилища	2991
1032	59:37:0620702:14	Пермский край, р-н Усольский, г. Усолье, ул. Аникина, 5/3	Нестеров Андрей Геннадьевич	Собственность	Для обслуживания здания котельной	3404 +/-22
1033	59:37:0620702:144	Пермский край, Усольский район, г. Усолье, ул. Аникина, 3/2	-	Государственная собственность	для строительства пункта инструментального контроля и площадки для сдачи экзаменов	1200 +/-12
1034	59:37:0620702:15	Пермский край, р-н Усольский, г. Усолье, ул. Аникина, 5/4	Сибиряков Владимир Борисович	Собственность	Под обслуживание кирпично- панельного здания столярного цеха	3006 +/-20
1035	59:37:0620702:158	Пермский край, Усольский район, г. Усолье, ул. Аникина	Зуев Станислав Викторович	Собственность	Индивидуальное жилищное строительство	1068 +/-8
1036	59:37:0620702:159	Пермский край, Усольский район, г. Усолье, ул. Аникина	Муниципальное образование «Город Березники» Пермского края	Собственность	Земельные участки (территории) общего пользования	4813 +/-17
1037	59:37:0620702:16	Российская Федерация, Пермский край, г.о. город Березники, г. Усолье, ул. Аникина, 3/у 5а	Общество с ограниченной ответственностью фирма "Оргхим"	Собственность	Занимаемый производственными объектами	3378 +/-15
1038	59:37:0620702:160	Пермский край, Усольский район, г. Усолье, ул. Аникина	Петрущенков Евгений Владимирович	Собственность	Индивидуальное жилищное строительство	1068 +/-8
1039	59:37:0620702:161	Пермский край, Усольский район, г. Усолье, ул. Аникина	Змеева Елизавета Денисовна, Змеева Екатерина Денисовна, Змеева Елена Владимировна	Общая долевая собственность	Индивидуальное жилищное строительство	1235 +/-9

№ п/п	Кадастровый номер земельного участка	Адрес земельного участка	Землепользователь	Вид права на земельный участок	Вид разрешенного использования	Площадь по ККТ м ²
1	2	3	4	5	6	8
1040	59:37:0620702:162	Пермский край, Усольский район, г. Усолье, ул. Аникина	Баданин Владислав Александрович	Собственность	Индивидуальное жилищное строительство	1230 +/-9
1041	59:37:0620702:163	Российская Федерация, Пермский край, Усольский муниципальный район, Усольское городское поселение, город Усолье, улица Боровая, 7	Сальбах Зоя Васильевна	Собственность	Индивидуальное жилищное строительство	1235 +/-9
1042	59:37:0620702:164	Российская Федерация, Пермский край, г.о. Березниковский, г. Усолье, ул. Боровая, 5	Бубенцова Елена Михайловна	Собственность	Индивидуальное жилищное строительство	1232 +/-9
1043	59:37:0620702:165	Пермский край, Усольский район, г. Усолье, ул. Аникина	Генеральская Ольга Леонидовна	Собственность	Индивидуальное жилищное строительство	1231 +/-9
1044	59:37:0620702:166	Российская Федерация, Пермский край, г.о. город Березники, г. Усолье, ул. Боровая, з/у 1	Лапеева Юлия Николаевна	Собственность	Индивидуальное жилищное строительство	1233 +/-9
1045	59:37:0620702:167	Пермский край, Усольский район, г. Усолье, ул. Аникина	Мельниченко Сергей Афанасьевич	Собственность	Индивидуальное жилищное строительство	1206 +/-9
1046	59:37:0620702:168	Пермский край, Усольский район, г. Усолье, ул. Аникина	-	Государственная собственность	Индивидуальное жилищное строительство	1205 +/- 9
1047	59:37:0620702:169	Пермский край, Усольский район, г. Усолье, ул. Аникина	-	Государственная собственность	Индивидуальное жилищное строительство	1206 +/- 9
1048	59:37:0620702:17	Пермский край, р-н Усольский, г. Усолье, ул. Аникина, 9/1	Кыркунов Виктор Юрьевич	Собственность	Под индивидуальное жилищное строительство	1000 +/-10
1049	59:37:0620702:174	Пермский край, Усольский район, г. Усолье, ул. Аникина	-	Государственная собственность	Индивидуальное жилищное строительство	1073 +/-8

№ п/п	Кадастровый номер земельного участка	Адрес земельного участка	Землепользователь	Вид права на земельный участок	Вид разрешенного использования	Площадь по КПТ м ²
1	2	3	4	5	6	8
1050	59:37:0620702:175	Российская Федерация, Пермский край, г.о. город Березники, г. Усолье, ул. Сосновая, з/у 18	Кибанов Роман Михайлович	Собственность	Индивидуальное жилищное строительство	1073 +/-8
1051	59:37:0620702:176	Пермский край, Усольский район, г. Усолье, ул. Аникина	Потапов Михаил Рудольфович	Собственность	Индивидуальное жилищное строительство	1073 +/-8
1052	59:37:0620702:177	Пермский край, Усольский район, г. Усолье, ул. Аникина	Открытое акционерное общество "Межрегиональная распределительная сетевая компания Урала"	Собственность	Обслуживание жилой застройки	22 +/-1
1053	59:37:0620702:18	Пермский край, р-н Усольский, г. Усолье, ул. Аникина, 9/2	Кыркунов Виктор Юрьевич	Собственность	Под индивидуальное жилищное строительство	1000 +/-10
1054	59:37:0620702:182	Пермский край, Усольский район, г. Усолье, ул. Аникина	-	Государственная собственность	Индивидуальное жилищное строительство	1115 +/-8
1055	59:37:0620702:183	Пермский край, Усольский район, г. Усолье, ул. Аникина	Шадричев Сергей Владимирович	Собственность	Индивидуальное жилищное строительство	1115 +/-8
1056	59:37:0620702:184	Пермский край, Усольский район, г. Усолье, ул. Аникина	Шадричев Сергей Владимирович	Собственность	Индивидуальное жилищное строительство	1115 +/-8
1057	59:37:0620702:185	Пермский край, Усольский район, г. Усолье, ул. Аникина	Шадричев Сергей Владимирович	Собственность	Индивидуальное жилищное строительство	1115 +/-8
1058	59:37:0620702:186	Пермский край, Усольский район, г. Усолье, ул. Аникина	Тюленева Полина Андреевна	Собственность	Индивидуальное жилищное строительство	1068 +/-8
1059	59:37:0620702:187	Пермский край, г. Усолье	Акционерное общество "Газпром газораспределение Пермь"	Аренда	Под объекты инженерного оборудования газоснабжения	19 +/- 2
1060	59:37:0620702:19	Пермский край, р-н Усольский, г. Усолье, ул. Аникина, 9/3	Опарина Юлия Геннадьевна	Собственность	Под индивидуальное жилищное строительство	990 +/- 10

№ п/п	Кадастровый номер земельного участка	Адрес земельного участка	Землепользователь	Вид права на земельный участок	Вид разрешенного использования	Площадь по ККТ м ²
1	2	3	4	5	6	8
1061	59:37:0620702:192	Пермский край, Усольский район, г. Усолье, ул. Аникина, 7-1	Широков Андрей Владимирович, Широкова Наталья Александровна	Общая совместная собственность	блокированные жилые дома в 1-3 этажа с приквартирными земельными участками	888
1062	59:37:0620702:193	Пермский край, Усольский район, г.Усолье, ул.Аникина, 11-2.	Лопатин Сергей Григорьевич	Собственность	Для строительства индивидуального жилого дома	1464 +/- 13
1063	59:37:0620702:197	Российская Федерация, Пермский край, Усольский район, г. Усолье, ул. Аникина, д. 1	-	-	Магазины	377 +/-5
1064	59:37:0620702:2	край Пермский, р-н Усольский, г. Усолье, ул. Аникина, 11а	Кибанов Анатолий Иванович	Собственность	Под индивидуальной жилищной застройкой	1589 +/-10
1065	59:37:0620702:20	Пермский край, р-н Усольский, г. Усолье, ул. Т. Шевченко	Фирсов Сергей Владимирович	Собственность	Под индивидуальное жилищное строительство	1000 +/-10
1066	59:37:0620702:21	Пермский край, Усольский район, г. Усолье, ул. Аникина, 1Б	Айрапетян Владимир Ваграмович	Собственность	Для строительства производственной базы	28500 +/-59
1067	59:37:0620702:22	Пермский край, Усольский район, г.Усолье, ул.Аникина, 3	Шеин Сергей Владимирович, Кибанов Михаил Викторович	Общая долевая собственность	Под обслуживание производственной базы	8096 +/-9
1068	59:37:0620702:25	край Пермский, р-н Усольский, г. Усолье, ул. Аникина, 5/2	Сибирякова Валентина Михайловна	Собственность	Для эксплуатации кирпичного здания крольчатника	1360 +/-13
1069	59:37:0620702:27 (входит в единое землепользование 59:37:0000000:109)	край Пермский, р-н Усольский, г. Усолье, автодорога Усолье - Орел	-	-	-	12620 +/-154
1070	59:37:0620702:28	край Пермский, р-н Усольский, г. Усолье, ул. Аникина, район дома № 3, гаражный бокс № 2	Верхотурова Галина Павловна	Собственность	Для продолжения строительства гаражного бокса № 2	55 +/-2
1071	59:37:0620702:29	край Пермский, р-н Усольский, г. Усолье, ул. Аникина, район дома № 3, гаражный бокс № 1	Бакиров Слава Равгатович	Собственность	Для продолжения строительства гаражного бокса № 1	55 +/-2

№ п/п	Кадастровый номер земельного участка	Адрес земельного участка	Землепользователь	Вид права на земельный участок	Вид разрешенного использования	Площадь по ККТ м ²
1	2	3	4	5	6	8
1072	59:37:0620702:30	край Пермский, р-н Усольский, г. Усолье, ул. Аникина, 11б	Григорьев Владимир Александрович	Собственность	Для строительства производственной базы по обработке камня	2200 +/-33
1073	59:37:0620702:315	Пермский край, городской округ город Березники, г. Усолье, ул. Аникина	-	-	для обслуживания кирпичного здания свинарника с пристроём для коров	3053 +/-19
1074	59:37:0620702:316	Пермский край, городской округ город Березники, г. Усолье, ул. Аникина	-	-	для обслуживания кирпичного здания свинарника с пристроём для коров	3053 +/-19
1075	59:37:0620702:317	Пермский край, г.о. город Березники, г. Усолье, ул. Аникина	-	-	Индивидуальное жилищное строительство	605 +/-5
1076	59:37:0620702:318	Пермский край, г.о. город Березники, г. Усолье, ул. Аникина	-	-	Индивидуальное жилищное строительство	601 +/-4
1077	59:37:0620702:319	Пермский край, г.о. город Березники, г. Усолье, ул. Аникина	-	-	Индивидуальное жилищное строительство	605 +/-5
1078	59:37:0620702:320	Пермский край, г.о. город Березники, г. Усолье, ул. Аникина	-	-	Индивидуальное жилищное строительство	601 +/-4
1079	59:37:0620702:321	Пермский край, г.о. город Березники, г. Усолье, ул. Аникина	-	-	Индивидуальное жилищное строительство	605 +/-5
1080	59:37:0620702:322	Пермский край, г.о. город Березники, г. Усолье, ул. Аникина	-	-	Индивидуальное жилищное строительство	601 +/-4
1081	59:37:0620702:323	Пермский край, г.о. город Березники, г. Усолье, ул. Аникина	-	-	Индивидуальное жилищное строительство	605 +/-5
1082	59:37:0620702:324	Пермский край, г.о. город Березники, г. Усолье, ул. Аникина	-	-	Индивидуальное жилищное строительство	601 +/-4
1083	59:37:0620702:325	Пермский край, г.о. город Березники, г. Усолье, ул. Аникина	-	-	Индивидуальное жилищное строительство	604 +/-5

№ п/п	Кадастровый номер земельного участка	Адрес земельного участка	Землепользователь	Вид права на земельный участок	Вид разрешенного использования	Площадь по КПТ м ²
1	2	3	4	5	6	8
1084	59:37:0620702:326	Пермский край, г.о. город Березники, г. Усолье, ул. Аникина	-	-	Индивидуальное жилищное строительство	601 +/-4
1085	59:37:0620702:327	Российская Федерация, Пермский край, г.о. город Березники, г. Усолье, ул. Аникина	-		Индивидуальное жилищное строительство	605 +/-5
1086	59:37:0620702:328	Российская Федерация, Пермский край, г.о. город Березники, г. Усолье, ул. Аникина	-	-	Индивидуальное жилищное строительство	601 +/-4
1087	59:37:0620702:331	Пермский край, г.о. город Березники, г. Усолье, ул. Аникина	-	-	Индивидуальное жилищное строительство	625 +/-4
1088	59:37:0620702:332	Пермский край, г.о. город Березники, г. Усолье, ул. Аникина	-	-	Индивидуальное жилищное строительство	500 +/-4
1089	59:37:0620702:333	Пермский край, г.о. город Березники, г. Усолье, ул. Аникина	-	-	Индивидуальное жилищное строительство	504 +/-4
1090	59:37:0620702:334	Пермский край, г.о. город Березники, г. Усолье, ул. Аникина	-	-	Индивидуальное жилищное строительство	517 +/-4
1091	59:37:0620702:335	Пермский край, г.о. город Березники, г. Усолье, ул. Аникина	-	-	Индивидуальное жилищное строительство	554 +/-4
1092	59:37:0620702:336	Пермский край, г.о. город Березники, г. Усолье, ул. Аникина	-	-	Индивидуальное жилищное строительство	561 +/-4
1093	59:37:0620702:6	Пермский край, Усольский район, г. Усолье, ул. Аникина, 3/1	-	-	для размещения объектов бытового обслуживания	398 +/-7
1094	59:37:0620703:1	Пермский край, Усольский район, г. Усолье, ул. Герцена, 14	Муравьева Надежда Александровна	Собственность	Для индивидуального жилищного строительства	688 +/-9
1095	59:37:0620703:10	Пермский край, р-н Усольский, г. УСОЛЬЕ, ул. ОСИПЕНКО, 27	Бурко Александр Николаевич	Собственность	Индивидуальное жилищное строительство	643
1096	59:37:0620703:11	Пермский край, р-н Усольский, г. Усолье, ул. П.Осипенко, 31	Воробьева Наталья Николаевна	Собственность	Индивидуальное жилищное строительство	600

№ п/п	Кадастровый номер земельного участка	Адрес земельного участка	Землепользователь	Вид права на земельный участок	Вид разрешенного использования	Площадь по ККТ м ²
1	2	3	4	5	6	8
1097	59:37:0620703:12	Пермский край, р-н Усольский, г. Усолье, ул. П.Осипенко, дом 33	Чилеев Анатолий Дмитриевич	Собственность	Индивидуальное жилищное строительство	615
1098	59:37:0620703:13	Пермский край, р-н Усольский, г. Усолье, ул. П.Осипенко, 35	Шестакова Светлана Егоровна	Собственность	Индивидуальное жилищное строительство	618
1099	59:37:0620703:14	Пермский край, р-н Усольский, г. Усолье, ул. П.Осипенко, 37	Курдюкова Маргарита Геннадьевна	Собственность	Индивидуальное жилищное строительство	674
1100	59:37:0620703:15	Пермский край, р-н Усольский, г. Усолье, ул. Аникина, 14	Малютин Николай Георгиевич, Малютин Евгений Николаевич, Малютин Владимир Николаевич, Малютин Егор Александрович	Общая долевая собственность	Индивидуальное жилищное строительство	894
1101	59:37:0620703:16	Пермский край, Усольский район, г. Усолье, ул. Аникина, 16	Ярмолюк Григорий Олегович	Собственность	Индивидуальное жилищное строительство	920 +/-8
1102	59:37:0620703:17	Пермский край, Усольский район, г. Усолье, ул. Уральская, дом 24а, квартира 1	Суханова Юлия Анатольевна	Собственность	Индивидуальное жилищное строительство	733 +/-9
1103	59:37:0620703:18	Пермский край, р-н Усольский, г. Усолье, ул. П.Осипенко, 23	Маланичева Надежда Михайловна	Собственность	Индивидуальное жилищное строительство	659
1104	59:37:0620703:19	край Пермский, р-н Усольский, г. Усолье, ул. Первомайская, 1	Муниципальное автономное дошкольное образовательное учреждение "Детский сад "Радуга"	Постоянное (бессрочное) пользование	занимаемый дошкольным образовательным учреждением	4168 +/-565
1105	59:37:0620703:197	Пермский край, Усольский район, г.Усолье, ул. Уральская, 26	Левин Сергей Геннадьевич, Литвинова Марина Ивановна, Литвинова Зинаида Николаевна, Литвинов Иван Павлович	Общая долевая собственность	под одноэтажным двухквартирным жилым домом	1225 +/-12
1106	59:37:0620703:199	Пермский край, Усольский район, г. Усолье, ул. Герцена, 9-1	Плясунова Раиса Фроловна, Плясунов Максим Александрович	Общая долевая собственность	Для ведения личного подсобного хозяйства	645 +/-9

№ п/п	Кадастровый номер земельного участка	Адрес земельного участка	Землепользователь	Вид права на земельный участок	Вид разрешенного использования	Площадь по КПТ м ²
1	2	3	4	5	6	8
1107	59:37:0620703:2	Пермский край, р-н Усольский, г. Усолье, ул. П.Осипенко, 29	Швецова Елена Владимировна	Собственность	Для индивидуального жилищного строительства	614
1108	59:37:0620703:200	Пермский край, Усольский район, г. Усолье, ул. Аникина	Самарин Андрей Юрьевич	Собственность	Для обслуживания производственной базы	4256 +/-23
1109	59:37:0620703:201	Пермский край, Усольский район, г. Усолье, ул. Аникина	Самарина Нэлли Владимировна	Собственность	Для обслуживания производственной базы	6187 +/-28
1110	59:37:0620703:203	Пермский край, г. Усолье, ул. Герцена, в районе д. 9, кв. 2	-	Государственная собственность	для строительства газопровода в рамках реализации подключения (технологического присоединения)	32 +/-2
1111	59:37:0620703:204	Пермский край, Усольский район, г. Усолье, ул. Аникина, д. 2/2	Подвинский Андрей Юрьевич, Туров Дмитрий Викторович	Общая долевая собственность	Оптовые базы и склады, Объекты оптовой и мелкооптовой торговли	1700 +/-14
1112	59:37:0620703:208	Пермский край, г. Усолье, ул. Первомайская, в районе детского сада №5	-	Государственная собственность		1927 +/-9
1113	59:37:0620703:209	Российская Федерация, Пермский край, Усольский район, г. Усолье, ул. Первомайская, 7-1	Ушаков Евгений Владиславович, Ушаков Владислав Викторович	Общая долевая собственность	Блокированная жилая застройка	634 +/-8.81
1114	59:37:0620703:21	Пермский край, р-н Усольский, г. Усолье, ул. Первомайская, дом 3	-	Государственная собственность	Для обслуживания жилого дома	3506
1115	59:37:0620703:210	Российская Федерация, Пермский край, Усольский район, г. Усолье, ул. Первомайская, 7-2	Чавгарова Альбина Алексеевна, Чавгарова Альфия Абидовна	Общая долевая собственность	Блокированная жилая застройка	572 +/-8
1116	59:37:0620703:211	Пермский край, Усольский район, г. Усолье, ул. Уральская, д. 28, кв. 2	Голоскевич Владимир Олегович, Голоскевич Вера Ивановна, Голоскевич Евгений Олегович	Общая долевая собственность	Блокированная жилая застройка	590 +/-8
1117	59:37:0620703:212	Пермский край, Усольский р-н, Усольское городское поселения, г. Усолье, ул. Герцена, д. 15, кв.2.	Шейна Светлана Кузьминична	Собственность	Блокированная жилая застройка	627 +/-9

№ п/п	Кадастровый номер земельного участка	Адрес земельного участка	Землепользователь	Вид права на земельный участок	Вид разрешенного использования	Площадь по ККТ м ²
1	2	3	4	5	6	8
1118	59:37:0620703:22	Пермский край, р-н Усольский, г. Усолье, ул. Первомайская, дом 5	-	Государственная собственность	Для обслуживания жилого дома	3503
1119	59:37:0620703:24	Пермский край, р-н Усольский, г. УСОЛЬЕ, ул. АНИКИНА, 8	Муниципальное образование "Усольское городское поселение" Усольского муниципального района Пермского края	Собственность	для обслуживания производственной базы	5983
1120	59:37:0620703:25	Пермский край, р-н Усольский, г. Усолье, ул. Аникина, 6	Механошин Андрей Владимирович	Собственность	Для обслуживания производственной базы	8244 +/-31
1121	59:37:0620703:26	Пермский край, р-н Усольский, г. Усолье, ул Первомайская, д. 7	-	Государственная собственность	Для обслуживания жилого дома	1495
1122	59:37:0620703:27	Пермский край, р-н Усольский, г. Усолье, ул Первомайская, д. 9	-	Государственная собственность	Для обслуживания жилого дома	4334
1123	59:37:0620703:28	Пермский край, район Усольский, город Усолье, ул Уральская, д 28	-	Государственная собственность	Под жилую застройку Индивидуальную	1243
1124	59:37:0620703:3	Пермский край, Усольский район, г. Усолье, ул. Уральская, 24а-2	Сосненко Алексей Васильевич	Собственность	Для индивидуального жилищного строительства	747 +/-10
1125	59:37:0620703:30	Пермский край, р-н Усольский, г. Усолье, ул. Герцена, дом 15, квартира 1	Литвинов Ян Викторович, Мешкова Людмила Прокопьевна	Общая долевая собственность	Под индивидуальной жилой застройкой	745
1126	59:37:0620703:31	край Пермский, р-н Усольский, г. Усолье, ул. Герцена, 7	Шибанова Эльвира Талгатовна	Собственность	Для строительства индивидуального жилого дома	900 +/-11
1127	59:37:0620703:32	край Пермский, р-н Усольский, г. Усолье, ул. Уральская, д. 28, кв. 1	Смородина Надежда Афанасьевна, Смородин Александр Юрьевич	Общая совместная собственность	Под индивидуальной жилой застройкой	601
1128	59:37:0620703:323	Пермский край, Усольский район, г. Усолье, ул. Первомайская, район д. 9	-	Государственная собственность	Коммунальное обслуживание	36 +/-3

№ п/п	Кадастровый номер земельного участка	Адрес земельного участка	Землепользователь	Вид права на земельный участок	Вид разрешенного использования	Площадь по ККТ м ²
1	2	3	4	5	6	8
1129	59:37:0620703:33	край Пермский, р-н Усольский, г. Усолье, ул. Аникина, 6/1	Муниципальное образование "Усольское городское поселение" Усольского муниципального района Пермского края	Аренда	Для эксплуатации котельной	1299,8 +/-12.62
1130	59:37:0620703:34	Пермский край, Усольский район, г. Усолье, ул. Герцена, дом 6	-	Государственная собственность	Под жилую застройку Индивидуальную	624 +/-9
1131	59:37:0620703:35	Пермский край, Усольский район, г. Усолье, ул. Аникина, 2/1	ООО "Бурводстрой"	Собственность	Для строительства Базы отдыха	2414 +/-17
1132	59:37:0620703:36	край Пермский, р-н Усольский, г. Усолье, ул. Уральская, 30	Кузьминых Асия Александровна, Кузьминых Николай Петрович	Общая долевая собственность	Под индивидуальной жилой застройкой	1261 +/-12
1133	59:37:0620703:37	Пермский край, р-н Усольский, г. Усолье, ул. Первомайская, район дома № 1	Муниципальное образование город Березники Пермского края	Собственность	Дошкольное, начальное и среднее общее образование	1115 +/-12
			Муниципальное автономное дошкольное образовательное учреждение "Детский сад "Радуга"	Постоянное (бессрочное) пользование		
1134	59:37:0620703:38	край Пермский, р-н Усольский, г. Усолье, ул. П. Осипенко, 21	Башарина Вера Георгиевна	Собственность	Под индивидуальной жилой застройкой	794 +/-10
1135	59:37:0620703:39	Пермский край, Усольский район, г. Усолье, ул. Герцена, дом 11	Путина Ольга Геннадьевна	Собственность	Для обслуживания жилого дома	653 +/-9
1136	59:37:0620703:4	Пермский край, Усольский район, г. Усолье, ул. Герцена, дом 6А	Старцев Владимир Владимирович	Собственность	Индивидуальное жилищное строительство	1187 +/-12
1137	59:37:0620703:40	Пермский край, Усольский район, г. Усолье, ул. Герцена, дом 11	Попова Надежда Викторовна	Собственность	Для обслуживания жилого дома	924 +/-11
1138	59:37:0620703:5	Пермский край, Усольский район, г. Усолье, ул. Герцена, 8	Ежова Наталия Владимировна, Ежов Вадим Николаевич	Общая совместная собственность	Индивидуальное жилищное строительство	624 +/-9
1139	59:37:0620703:6	Пермский край, р-н Усольский, г. Усолье, ул. Герцена, дом 9, квартира 2	Симонова Лариса Владимировна, Шестаков Александр Владимирович, Шестакова Антонина Евгеньевна	Общая долевая собственность	Индивидуальное жилищное строительство	754

№ п/п	Кадастровый номер земельного участка	Адрес земельного участка	Землепользователь	Вид права на земельный участок	Вид разрешенного использования	Площадь по ККТ м ²
1	2	3	4	5	6	8
1140	59:37:0620703:7	Пермский край, Усольский район, г. Усолье, ул. Герцена, 10	-	Государственная собственность	Индивидуальное жилищное строительство	616 +/-7
1141	59:37:0620703:8	Пермский край, р-н Усольский, г Усолье, ул Герцена, 13	Волосатых Людмила Геннадьевна	Собственность	Индивидуальное жилищное строительство	657
1142	59:37:0620703:9	Пермский край, р-н Усольский, г. Усолье, ул. П. Осипенко, 25	Новожилов Олег Геннадьевич	Собственность	Индивидуальное жилищное строительство	1140
1143	59:37:0620802:1	край Пермский, р-н Усольский, г. Усолье, ул. Пушкина, 113	Кукшинова Серафима Петровна	Собственность	Для индивидуального огородничества	192,9
1144	59:37:0620802:10	Пермский край, Усольский р-н, г. Усолье, ул. Пушкина, 143	Ильиных Елена Валерьевна	Собственность	Для индивидуального жилищного строительства	1293 +/-13
1145	59:37:0620802:11	Пермский край, Усольский район, г. Усолье, ул. Пушкина, 93	Игнатьева Елена Анатольевна	Собственность	Индивидуальное жилищное строительство	1134 +/-12
1146	59:37:0620802:111	Пермский край, р-н Усольский, г. Усолье, ул. Аникина, 108	Шепель Владислав Валерьевич	Собственность	под индивидуальную жилую застройку	955
1147	59:37:0620802:113	Пермский край, район Усольский, город Усолье, ул Пушкина, д 107	Жуков Валерий Николаевич, Жукова Тамара Ивановна, Жукова Анна Валерьевна	Общая долевая собственность	под индивидуальной жилой застройкой	600
1148	59:37:0620802:114	Пермский край, район Усольский, город Усолье, ул Пушкина, д 147	Полушкина Розалия Ринесовна	Собственность	под жилую индивидуальную застройку	1114
1149	59:37:0620802:115	Пермский край, р-н Усольский, г. УСОЛЬЕ, ул. ПУШКИНА, 115	-	Государственная собственность	Для индивидуального огородничества	163
1150	59:37:0620802:117	край Пермский, р-н Усольский, г. Усолье, ул. Ивачева, 34	Липский Александр Александрович, Липская Марина Рудольфовна	Общая долевая собственность	Для строительства жилого дома	747 +/-10
1151	59:37:0620802:12	Пермский край, Усольский р-н, г. Усолье, ул. Аникина, дом 104	-	Государственная собственность	Индивидуальное жилищное строительство	1000 +/-11

№ п/п	Кадастровый номер земельного участка	Адрес земельного участка	Землепользователь	Вид права на земельный участок	Вид разрешенного использования	Площадь по ККТ м ²
1	2	3	4	5	6	8
1152	59:37:0620802:13	Пермский край, Усольский район, г. Усолье, ул. Пушкина, 103	Сторожук Марина Владимировна, Турко Владимир Владимирович, Турко Владимир Сергеевич	Общая долевая собственность	Индивидуальное жилищное строительство	1052 +/-11
1153	59:37:0620802:14	Пермский край, Усольский район, г. Усолье, ул. Ушакова, 40	Сапегина Надежда Александровна	Собственность	Для индивидуального жилищного строительства	1310 +/-13
1154	59:37:0620802:15	Пермский край, Усольский район, г. Усолье, ул. Аникина, 77	Никулина Снежана Ивановна	Собственность	Индивидуальное жилищное строительство	1019 +/-11
1155	59:37:0620802:16	Пермский край, Усольский район, г. Усолье, ул. Аникина, 112-2	Фотин Юрий Павлович	Собственность	Индивидуальное жилищное строительство	747 +/-10
1156	59:37:0620802:17	Пермский край, Усольский р-н, г. Усолье, ул. Суворова, 41	Аристов Ольга Геннадьевна, Гисматуллин Руслан Фелюрович	Общая совместная собственность	Индивидуальное жилищное строительство	1269 +/-3.76
1157	59:37:0620802:18	Пермский край, р-н Усольский, г. Усолье, ул. Пушкина, 89	Белослудцева Татьяна Евгеньевна	Собственность	Для индивидуального жилищного строительства	927
1158	59:37:0620802:19	Пермский край, р-н Усольский, г. Усолье, ул. Пушкина, 99	Дужик Светлана Юрьевна	Собственность	для индивидуального жилищного строитель- ва	1200
1159	59:37:0620802:195	Пермский край, Усольский район, г. Усолье, ул. Аникина, №39-2	Мальцева Ирина Алексеевна, Мальцева Юлия Валерьевна, Мальцев Павел Алексеевич	Общая долевая собственность	Под частью жилого дома	752 +/-10
1160	59:37:0620802:20	Пермский край, р-н Усольский, г. Усолье, ул. Пушкина, 101	Сторожук Марина Владимировна, Турко Владимир Владимирович, Турко Владимир Сергеевич	Общая долевая собственность	Индивидуальное жилищное строительство	1253
1161	59:37:0620802:202	Пермский край, Усольский район, г. Усолье, ул. Ивачева, в районе д.32	-	Государственная собственность	для строительства гаража	250 +/-6
1162	59:37:0620802:209	Пермский край, Усольский р-н, г. Усолье, ул. Аникина, д. 100а	Бирюкова Анна Андреевна	Собственность	Индивидуальное жилищное строительство	720 +/-7
1163	59:37:0620802:21	Пермский край, р-н Усольский, г. Усолье, ул. Пушкина, дом 105	Белоглазов Алексей Николаевич	Собственность	Индивидуальное жилищное строительство	1200

№ п/п	Кадастровый номер земельного участка	Адрес земельного участка	Землепользователь	Вид права на земельный участок	Вид разрешенного использования	Площадь по ККТ м ²
1	2	3	4	5	6	8
1164	59:37:0620802:210	Пермский край, Усольский р-н, г. Усолъе, ул. Аникина, д. 100	Попов Сергей Дмитриевич	Собственность	Индивидуальное жилищное строительство	600 +/-6
1165	59:37:0620802:213	Пермский край, г. Усолъе, ул. Ивачева, 20-1	Репина Тамара Владимировна	Собственность	для личного подсобного хозяйства	699 +/-7
1166	59:37:0620802:215	Пермский край, Усольский район, г. Усолъе, ул. Чернышевского, д. 36а	Бирюкова Анна Андреевна	Собственность	Под строительство индивидуального жилого дома и хозпостроек	825 +/-10
1167	59:37:0620802:216	Пермский край, Усольский район, г. Усолъе, ул. Аникина, 112-1	Буторин Владимир Иванович, Буторина Татьяна Геннадьевна	Общая долевая собственность	Для ведения личного подсобного хозяйства	735 +/-9
1168	59:37:0620802:219	Пермский край, район Усольский, г. Усолъе, ул. Аникина, д. 43	Степанов Антон Андреевич	Собственность	под строительство индивидуального жилого дома с надворными постройками	1000 +/-11
1169	59:37:0620802:22	Пермский край, р-н Усольский, г. Усолъе, ул. Пушкина, 109	Ярыгина Елена Архиповна	Собственность	Индивидуальное жилищное строительство	1509
1170	59:37:0620802:220	Пермский край, Усольский район, г. Усолъе, ул. Аникина, д. 43а	Вятченков Максим Викторович	Собственность	под строительство индивидуального жилого дома с надворными постройками	1000 +/-11
1171	59:37:0620802:227	Пермский край, р-н Усольский, г. Усолъе, ул. Чернышевского	-	Государственная собственность	коммунальное обслуживание	155 +/-4
1172	59:37:0620802:228	Российская Федерация, Пермский край, г.о. город Березники, г. Усолъе, ул. Аникина, з/у 100б	Хлынов Александр Викторович	Собственность	отдельно стоящие жилые дома на одну семью 1-3 этажа усадебного типа	586 +/-8
1173	59:37:0620802:23	Пермский край, р-н Усольский, г. Усолъе, ул. Пушкина, дом 115	Гусев Виктор Александрович	Собственность	Под индивидуальной жилой застройкой	1040
1174	59:37:0620802:231	Пермский край, Усольский район, г. Усолъе, ул. Чернышевского, 34	Сергеева Татьяна Валентиновна	Собственность	отдельно стоящие жилые дома на одну семью в 1-3 этажа усадебного типа	842 +/-10

№ п/п	Кадастровый номер земельного участка	Адрес земельного участка	Землепользователь	Вид права на земельный участок	Вид разрешенного использования	Площадь по ККТ м ²
1	2	3	4	5	6	8
1175	59:37:0620802:235	Пермский край, Усольский р-н, г. Усолье, ул. Пушкина, 95	Моталыга Галина Александровна	Собственность	отдельно стоящие жилые дома на одну семью в 1-3 этажа усадебного типа	1069 +/-11
1176	59:37:0620802:236	Российская Федерация, Пермский край, Усольский район, г. Усолье, ул. Аникина, 110- 1	Кириллова Тамара Гавриловна	Собственность	Блокированные жилые дома в 1-3 этажа с приквартирными земельными участками	719 +/-9
1177	59:37:0620802:239	Пермский край, Усольский р-н, г. Усолье, ул. Кутузова, д. 48	-	Государственная собственность	Отдельно стоящие жилые дома на одну семью в 1-3 этажа усадебного типа	1000 +/-11
1178	59:37:0620802:24	Пермский край, р-н Усольский, г. Усолье, ул. Пушкина, дом 117	Чугайнова Ирина Александровна	Собственность	Для индивидуального жилищного строительства	1243
1179	59:37:0620802:240	Пермский край, Усольский район, г. Усолье, ул. Кутузова, д. 51а	-	Государственная собственность	Отдельно стоящие жилые дома на одну семью в 1-3 этажа усадебного типа	1000 +/-11
1180	59:37:0620802:241	Пермский край, Усольский р-н, г. Усолье, ул. Кутузова, д. 47	-	Государственная собственность	Отдельно стоящие жилые дома на одну семью в 1-3 этажа усадебного типа	1000 +/-11
1181	59:37:0620802:242	Пермский край, Усольский р-н, г. Усолье, ул. Аникина, д. 89	-	Государственная собственность	Отдельно стоящие жилые дома на одну семью в 1-3 этажа усадебного типа	1000 +/-11
1182	59:37:0620802:243	Пермский край, Усольский район, г. Усолье, ул. Ивачева, д. 36а	-	Государственная собственность	Отдельно стоящие жилые дома на одну семью в 1-3 этажа усадебного типа	1000 +/-11
1183	59:37:0620802:244	Пермский край, Усольский р-н, г. Усолье, ул. Кутузова, д. 48б	-	Государственная собственность	Отдельно стоящие жилые дома на одну семью в 1-3 этажа усадебного типа	1000 +/-11
1184	59:37:0620802:245	Пермский край, Усольский р-н, г. Усолье, ул. Кутузова, д. 48а	-	Государственная собственность	Отдельно стоящие жилые дома на одну семью в 1-3 этажа усадебного типа	1000 +/-11

№ п/п	Кадастровый номер земельного участка	Адрес земельного участка	Землепользователь	Вид права на земельный участок	Вид разрешенного использования	Площадь по ККТ м ²
1	2	3	4	5	6	8
1185	59:37:0620802:246	Российская Федерация, Пермский край, Усольский район, г. Усолье, ул. Кутузова, 39	Вараксина Наталья Андреевна	Собственность	отдельно стоящие жилые дома на одну семью в 1-3 этажа усадебного типа	576 +/-8
1186	59:37:0620802:247	Российская Федерация, Пермский край, Усольский район, г. Усолье, ул. Пушкина, 137	Коновалова Ольга Константиновна, Коновалов Илья Александрович	Общая долевая собственность	отдельно стоящие жилые дома на одну семью в 1-3 этажа усадебного типа	576 +/-8.4
1187	59:37:0620802:248	Пермский край, Усольский район, г. Усолье, ул. Чернышевского, 32б	Кузьмина Наталья Сергеевна	Собственность	Для индивидуального жилищного строительства	852 +/-10
1188	59:37:0620802:249	Пермский край, Усольский р-н, г. Усолье, ул. Ивачева, 30	Лисогор Андрей Алексеевич	Собственность	Для индивидуального жилищного строительства	1500 +/-14
1189	59:37:0620802:25	Пермский край, р-н Усольский, г. Усолье, ул. Пушкина, дом 119	Белоглазов Борис Юрьевич	Собственность	Индивидуальное жилищное строительство	1559,68
1190	59:37:0620802:250	Пермский край, Усольский р-н, г. Усолье, ул. Пушкина, д. 125в	Титова Татьяна Владимировна	Аренда	Индивидуальное жилищное строительство	855 +/-10
1191	59:37:0620802:26	Пермский край, р-н Усольский, г. Усолье, ул. Пушкина, дом 121	Кошечеева Вероника Игоревна, Кошечеев Вячеслав Андреевич, Кошечеев Саит Саитович	Общая долевая собственность	Индивидуальное жилищное строительство	1324
1192	59:37:0620802:27	Пермский край, р-н Усольский, г. Усолье, ул. Пушкина, дом 123	-	Государственная собственность	Индивидуальное жилищное строительство	1200
1193	59:37:0620802:28	Пермский край, р-н Усольский, г. Усолье, ул. Пушкина, 127	Балуева Ольга Васильевна	Собственность	Индивидуальное жилищное строительство	1586,5
1194	59:37:0620802:29	Пермский край, Усольский район, г. Усолье, ул. Пушкина, 129	Фотеев Олег Григорьевич	Собственность	Индивидуальное жилищное строительство	687 +/-9
1195	59:37:0620802:3	Пермский край, р-н Усольский, г. Усолье, ул. Аникина, 102а	Лебедев Константин Юрьевич	Собственность	Для индивидуального жилищного строительства	804 +/-1
1196	59:37:0620802:30	Пермский край, р-н Усольский, г. Усолье, ул. Пушкина, 131	-	Государственная собственность	Индивидуальное жилищное строительство	744

№ п/п	Кадастровый номер земельного участка	Адрес земельного участка	Землепользователь	Вид права на земельный участок	Вид разрешенного использования	Площадь по ККТ м ²
1	2	3	4	5	6	8
1197	59:37:0620802:31	Пермский край, р-н Усольский, г. Усолье, ул. Пушкина, дом 133	Пушкарёва Татьяна Владимировна	Собственность	Индивидуальное жилищное строительство	1163 +/-12
1198	59:37:0620802:32	Пермский край, р-н Усольский, г. Усолье, ул. Пушкина, дом 135	Третьякова Татьяна Викторовна	Собственность	Для индивидуального жилищного строительства	1011,5 +/-1
1199	59:37:0620802:33	Пермский край, р-н Усольский, г. Усолье, ул. Пушкина, 149	Пепеляева Любовь Степановна	Собственность	Индивидуальное жилищное строительство	788
1200	59:37:0620802:34	Пермский край, Усольский район, г. Усолье, ул. Пушкина, 151	Бестаева Светлана Анатольевна	Собственность	Индивидуальное жилищное строительство	858 +/-3
1201	59:37:0620802:35	Пермский край, р-н Усольский, г. Усолье, ул. Аникина, 73	Богданова Елена Юрьевна	Собственность	для индивидуального жилищного строительства	1001,02
1202	59:37:0620802:36	Пермский край, р-н Усольский, г. Усолье, ул. Аникина, дом 79	Кисляков Сергей Викторович	Собственность	Для индивидуального жилищного строительства	1250 +/-11
1203	59:37:0620802:364	Российская Федерация, Пермский край, Усольский район, г. Усолье, ул. Аникина, 68	Хватынец Татьяна Сергеевна	Собственность	Для индивидуального жилищного строительства	507 +/-8
1204	59:37:0620802:366	618460 Пермский край, Усольский р-н, г Усолье, ул Аникина, д 116,	Собянина Ольга Владимировна	Собственность	Для индивидуального жилищного строительства	1591 +/-10
1205	59:37:0620802:367	Пермский край, Усольский р-н, г. Усолье, ул. Чернышевского, 32а	Иванов Виталий Александрович	Собственность	Индивидуальное жилищное строительство (код 2.1)	856 +/-10
1206	59:37:0620802:368	Пермский край, Усольский район, г. Усолье, ул. Пушкина, 125а	Ужегов Анатолий Григорьевич	Аренда	Для индивидуального жилищного строительства	800 +/-10
1207	59:37:0620802:37	Пермский край, р-н Усольский, г. Усолье, ул. Аникина, дом 81	-	Государственная собственность	Индивидуальное жилищное строительство	1000
1208	59:37:0620802:372	Пермский край, городской округ город Березники, г. Усолье, по ул. Кутузова, 43	Акционерное общество "Газпром газораспределение Пермь"	Аренда		1 +/-0.2

№ п/п	Кадастровый номер земельного участка	Адрес земельного участка	Землепользователь	Вид права на земельный участок	Вид разрешенного использования	Площадь по КПТ м ²
1	2	3	4	5	6	8
1209	59:37:0620802:377	Пермский край, г.о. город Березники, г. Усолъе, ул. Аникина	Константинов Роман Михайлович	Собственность	Для индивидуального жилищного строительства	850 +/-10
1210	59:37:0620802:378	Пермский край, г.о. город Березники, г. Усолъе, ул. Аникина	Константинов Роман Михайлович	Собственность	Для индивидуального жилищного строительства	850 +/-10
1211	59:37:0620802:379	Пермский край, городской округ город Березники, г. Усолъе, ул. Кутузова	Шайхенуров Марк Ренатович	Собственность	Для индивидуального жилищного строительства	1576 +/-14
1212	59:37:0620802:38	край Пермский, р-н Усольский, г. Усолъе, ул. Аникина, 81	Ахматханова Светлана Васильевна	Собственность	Для индивидуального жилищного строительства	1409 +/-12
1213	59:37:0620802:39	Пермский край, р-н Усольский, г. Усолъе, ул. Аникина, 85	Заграничных Андрей Геннадьевич	Собственность	Индивидуальное жилищное строительство	999
1214	59:37:0620802:4	Пермский край, р-н Усольский, г. Усолъе, ул. Ушакова, 35	Федосеев Евгений Анатольевич, Федосеева Виктория Васильевна, Яковлева Алина Сергеевна	Общая долевая собственность	Индивидуальное жилищное строительство	1203 +/-1
1215	59:37:0620802:40	Пермский край, р-н Усольский, г. Усолъе, ул. Аникина, 87	Сидоров Дмитрий Михайлович	Собственность	Для индивидуального жилищного строительства	1000
1216	59:37:0620802:41	Пермский край, р-н Усольский, г. Усолъе, ул. Аникина, 89	Сидоров Алексей Михайлович	Собственность	Для индивидуального жилищного строительства	1000
1217	59:37:0620802:42	Пермский край, р-н Усольский, г. Усолъе, ул. Аникина, дом 91	Романенко Сергей Александрович	Собственность	Для индивидуального жилищного строительства	1000
1218	59:37:0620802:43	Пермский край, р-н Усольский, г. Усолъе, ул. Аникина, дом 93	Сергеев Павел Анатольевич	Собственность	Индивидуальное жилищное строительство	1000
1219	59:37:0620802:44	Пермский край, р-н Усольский, г. Усолъе, ул. Аникина, дом 94	-	Государственная собственность	Индивидуальное жилищное строительство	900
1220	59:37:0620802:45	Пермский край, р-н Усольский, г. Усолъе, ул. Аникина, дом 95	Сидоров Сергей Владимирович	Собственность	Индивидуальное жилищное строительство	1000
1221	59:37:0620802:46	Пермский край, Усольский район, город Усолъе, ул. Аникина, дом 96	Ваулина Наталья Геннадиевна, Швецов Илья Германович, Швецова Ирина Германовна	Общая долевая собственность	Индивидуальное жилищное строительство	1320 +/-13

№ п/п	Кадастровый номер земельного участка	Адрес земельного участка	Землепользователь	Вид права на земельный участок	Вид разрешенного использования	Площадь по КПТ м ²
1	2	3	4	5	6	8
1222	59:37:0620802:47	край Пермский, р-н Усольский, г. Усолье, ул. Аникина, дом 98	Тарасов Юрий Владимирович	Собственность	Для индивидуального жилищного строительства	1300
1223	59:37:0620802:5	Пермский край, Усольский р-н, г. Усолье, ул. Пушкина, 91	Велижанинова Любовь Николаевна	Собственность	Для индивидуального жилищного строительства	1031 +/-11
1224	59:37:0620802:51	Пермский край, р-н Усольский, г. Усолье, ул. Аникина, дом 120	Ботова Галина Сергеевна	Собственность	Индивидуальное жилищное строительство	1048
1225	59:37:0620802:52	Пермский край, р-н Усольский, г. Усолье, ул. Крупская, д. 42	Калякин Алексей Викторович, Светлакова Наталья Аркадьевна	Общая долевая собственность	Индивидуальное жилищное строительство	933
1226	59:37:0620802:53	Пермский край, р-н Усольский, г. Усолье, ул. Крупская, дом 44	Закиров Ринат Нургаясович	Собственность	Индивидуальное жилищное строительство	898,68
1227	59:37:0620802:54	Пермский край, р-н Усольский, г. Усолье, ул. Кутузова, 41			Индивидуальное жилищное строительство	600
1228	59:37:0620802:55	Пермский край, р-н Усольский, г. Усолье, ул. Кутузова, дом 42	-	Государственная собственность	Индивидуальное жилищное строительство	727
1229	59:37:0620802:56	Пермский край, р-н Усольский, г. Усолье, ул. Кутузова, дом 43	Норина Ирина Валентиновна, Ковалев Анатолий Аркадьевич	Общая долевая собственность	Индивидуальное жилищное строительство	840
1230	59:37:0620802:58	Пермский край, Усольский р-н, г. Усолье, ул. Ивачева, 18а	Полянская Галина Владимировна, Полянский Андрей Юрьевич	Общая долевая собственность	Индивидуальное жилищное строительство	1700 +/-4.26
1231	59:37:0620802:59	Пермский край, р-н Усольский, г. Усолье, ул. Ушакова, 38	Падерина Елена Николаевна	Общая долевая собственность	Индивидуальное жилищное строительство	626
1232	59:37:0620802:6	Пермский край, р-н Усольский, г. УСОЛЬЕ, ул. УШАКОВА, дом 33	Жеребцова Татьяна Александровна	Собственность	для индивидуального жилищного строительства	908,47
1233	59:37:0620802:61	Пермский край, р-н Усольский, г. Усолье, ул. Ивачева, 28	-	Государственная собственность	Индивидуальное жилищное строительство	1000
1234	59:37:0620802:62	Пермский край, Усольский район, г. Усолье, ул. Пушкина, 125	Петухова Елена Александровна	Собственность	Индивидуальное жилищное строительство	1043 +/-11

№ п/п	Кадастровый номер земельного участка	Адрес земельного участка	Землепользователь	Вид права на земельный участок	Вид разрешенного использования	Площадь по КПТ м ²
1	2	3	4	5	6	8
1235	59:37:0620802:63	Пермский край, Усольский район, г. Усолье, ул. Ивачева, 32	Поляков Евгений Васильевич, Хомякова Юлия Валерьевна	Общая долевая собственность	Индивидуальное жилищное строительство	1100 +/-11
1236	59:37:0620802:64	Пермский край, р-н Усольский, г. Усолье, ул. Аникина, 45	Кропачева Татьяна Александровна	Собственность	Индивидуальное жилищное строительство	1190,76
1237	59:37:0620802:65	Пермский край, р-н Усольский, г. Усолье, ул. Чернышевского, дом 30	Трестер Александр Викторович	Собственность	Для индивидуального жилищного строительства	600 +/-1
1238	59:37:0620802:66	Пермский край, р-н Усольский, г. Усолье, ул. Чернышевского	-	Государственная собственность	Для обслуживания трансформаторных подстанций	100
1239	59:37:0620802:67	Пермский край, р-н Усольский, г. Усолье, ул. Пушкина, 141	Российская Федерация Усольская районная станция по борьбе с болезнями животных	Собственность Постоянное (бессрочное) пользование	Для обслуживания здания	766
1240	59:37:0620802:68	Пермский край, р-н Усольский, г. Усолье, ул. Аникина, 106	Чернышев Игорь Григорьевич	Собственность	Для индивидуального жилищного строительства	947 +/-1
1241	59:37:0620802:70	Пермский край, Усольский район, г. Усолье, ул. Пушкина, 113	Журавлева Ирина Николаевна	Собственность	Индивидуальное жилищное строительство	1204 +/-12
1242	59:37:0620802:72	Пермский край, район Усольский, город Усолье, ул Ивачева, д 22а	-	Государственная собственность	Индивидуальное жилищное строительство	1000
1243	59:37:0620802:73	край Пермский, р-н Усольский, г. Усолье, ул. Аникина, 41	Лобанова Елена Юрьевна	Собственность	Для продолжения жилищного строительства	1277 +/-12.5
1244	59:37:0620802:74	Пермский край, р-н Усольский, г. Усолье, ул. Аникина, 75	Мазихин Николай Федорович	Собственность	Для индивидуального жилищного строительства	998,87
1245	59:37:0620802:76	Пермский край, р-н Усольский, г. УСОЛЬЕ, ул. ИВАЧЕВА, дом 16	-	Государственная собственность	Для обслуживания жилого дома	1990,2
1246	59:37:0620802:77	Пермский край, р-н Усольский, г. УСОЛЬЕ, ул. ИВАЧЕВА, дом 18	-	Государственная собственность	Для обслуживания жилого дома	2057,6

№ п/п	Кадастровый номер земельного участка	Адрес земельного участка	Землепользователь	Вид права на земельный участок	Вид разрешенного использования	Площадь по КПТ м ²
1	2	3	4	5	6	8
1247	59:37:0620802:78	Российская Федерация, Пермский край, Усольский район, г. Усолье, ул. Аникина, 110- 2	Пастухова Анна Ильинична	Собственность	блокированная жилая застройка	715,9
1248	59:37:0620802:79	Пермский край, р-н Усольский, г. УСОЛЬЕ, ул. ПУШКИНА, дом 139	-	Государственная собственность	Для обслуживания жилого дома	1345,7
1249	59:37:0620802:8	Пермский край, Усольский район, г. Усолье, ул. Аникина, 114	Родионов Виктор Иванович	Собственность	Для индивидуального жилищного строительства	1398 +/-14
1250	59:37:0620802:80	Пермский край, р-н Усольский, г. УСОЛЬЕ, ул. КУТУЗОВА, дом 42	-	Государственная собственность	Под индивидуальной жилой застройкой	600
1251	59:37:0620802:81	Пермский край, р-н Усольский, г. Усолье, ул. Кутузова, д 42	Зимовская Людмила Андреевна	Собственность	Индивидуальное огородничество	143
1252	59:37:0620802:83	Пермский край, р-н Усольский, г. УСОЛЬЕ, ул. ПУШКИНА, 5	-	Государственная собственность	Для индивидуального огородничества	455
1253	59:37:0620802:84	край Пермский, р-н Усольский, г. Усолье, ул. Пушкина, 145-2	Репина Любовь Борисовна	Собственность	Для обслуживания части жилого дома	1151 +/-12
1254	59:37:0620802:85	край Пермский, р-н Усольский, г. Усолье, ул. Ивачева, 22/2	Черепанова Елена Александровна	Собственность	для эксплуатации части жилого одноэтажного дома, состоящего в том числе из квартиры №2	1063 +/-11
1255	59:37:0620802:86	Пермский край, Усольский район, г. Усолье, ул. Ивачева, 36	Фоменко Ольга Львовна	Собственность	Для строительства жилого дома	944 +/-11
1256	59:37:0620802:87	край Пермский, р-н Усольский, г. Усолье, ул. Пушкина, 111	Мазихина Людмила Александровна	Собственность	Индивидуальное жилищное строительство	1136 +/-11
1257	59:37:0620802:88	край Пермский, р-н Усольский, г. Усолье, ул. Ивачева, 22-1	Бабин Матвей Сергеевич, Бабин Данил Сергеевич, Бабина Ольга Петровна	Общая долевая собственность	Под индивидуальной жилой застройкой	1171 +/-12
1258	59:37:0620802:9	Пермский край, Усольский р-н, г. Усолье, ул. Пушкина, 97	Плотникова Надежда Вячеславовна	Собственность	Под жилую застройку Индивидуальную	1226 +/-9
1259	59:37:0620802:90	край Пермский, р-н Усольский, г. Усолье, ул. Пушкина, 145-1	Кутявин Алексей Юрьевич		Под индивидуальной жилой застройкой	1917 +/-31

№ п/п	Кадастровый номер земельного участка	Адрес земельного участка	Землепользователь	Вид права на земельный участок	Вид разрешенного использования	Площадь по ККТ м²
1	2	3	4	5	6	8
1260	59:37:0620802:93	край Пермский, г. Усолье, ул. Чернышевского, 32	Матлина Любовь Максимовна	Собственность	Для индивидуального жилищного строительства	686 +/-9

2. КАТАЛОГ КООРДИНАТ ГРАНИЦ ОБРАЗУЕМЫХ И ИЗМЕНЯЕМЫХ ЗЕМЕЛЬНЫХ УЧАСТКОВ

Таблица 2

1	2	3	4	5
83	:3У1	1	673270.21	2257277.46
		2	673261.37	2257274.06
		3	673260.95	2257275.10
		4	673240.55	2257267.44
		5	673224.05	2257261.05
		6	673205.08	2257254.57
		7	673181.48	2257245.87
		8	673178.48	2257244.76
		9	673147.53	2257233.86
		10	673115.60	2257223.36
		11	673101.50	2257218.17
		12	673075.03	2257207.94
		13	673059.92	2257202.18
		14	673057.05	2257201.29
		15	673050.53	2257198.98
		16	673048.04	2257198.11
		17	673032.55	2257192.34
		18	673021.59	2257188.56
		19	673011.35	2257184.91
		20	673003.58	2257182.19
		21	672996.95	2257179.67
		22	672981.96	2257174.16
		23	672964.90	2257167.79
		24	672946.19	2257160.56
		25	672933.56	2257155.64
		26	672922.90	2257151.59
		27	672891.97	2257139.78
		28	672860.53	2257127.69
		29	672839.01	2257119.02
		30	672830.56	2257114.89
		31	672825.01	2257111.95
		32	672822.56	2257110.65
		33	672820.71	2257109.67
		34	672819.19	2257108.87

1	2	3	4	5
83	:3У1	35	672808.24	2257103.72
		36	672806.11	2257102.67
		37	672800.89	2257100.19
		38	672787.05	2257093.69
		39	672762.80	2257081.29
		40	672765.42	2257066.91
		41	672786.28	2257012.62
		42	672789.34	2257004.77
		43	672797.36	2256983.76
		44	672794.80	2257002.22
		45	672797.21	2257007.20
		46	672819.65	2257016.64
		47	672830.74	2257020.81
		48	672876.70	2257038.36
		49	672889.04	2257003.85
		50	672883.95	2256999.19
		51	672861.61	2256979.33
		52	672857.29	2256972.41
		53	672855.55	2256968.05
		54	672848.33	2256964.69
		55	672850.05	2256960.18
		56	672851.50	2256956.42
		57	672852.56	2256953.50
		58	672853.79	2256949.70
		59	672869.03	2256955.53
		60	672920.01	2256976.12
		61	672909.05	2257002.85
		62	672902.12	2257020.24
		63	672900.59	2257024.10
		64	672896.29	2257034.45
		65	672914.53	2257042.47
		66	672917.21	2257043.65
		67	672935.54	2257051.10
		68	672954.52	2257058.33

1	2	3	4	5
		69	672959.63	2257060.27
		70	672961.68	2257055.29
		71	672971.43	2257029.70
		72	672971.78	2257029.84
		73	672979.50	2257010.01
		74	672982.98	2257000.59
		75	672974.26	2256997.32
		76	672960.04	2256991.87
		77	672941.39	2256984.41
		78	672935.56	2256982.22
		79	672935.90	2256981.33
		80	672988.42	2257001.59
		81	673087.26	2257042.90
		82	673159.89	2257073.17
		83	673197.87	2257090.26
		84	673186.88	2257086.00
		85	673181.62	2257084.23
		86	673173.41	2257080.90
		87	673163.94	2257102.98
		88	673150.19	2257133.56
		89	673149.03	2257136.26
		90	673161.72	2257141.41
		91	673188.07	2257152.19
		92	673185.11	2257164.25
		93	673185.11	2257164.25
		94	673159.19	2257154.35
83	:3Y1	95	673144.77	2257149.17
		96	673136.89	2257170.11
		97	673121.45	2257209.87
		98	673147.58	2257219.36
		99	673163.00	2257225.03
		100	673171.83	2257227.44
		101	673182.61	2257230.97
		102	673195.74	2257235.27
		103	673201.68	2257236.87
		104	673226.20	2257245.38
		105	673249.12	2257253.98
		106	673268.75	2257261.36
		107	673275.81	2257264.01

1	2	3	4	5
		1	673097.42	2257201.72
		2	673073.99	2257193.41
		3	673059.28	2257187.76
		4	673045.67	2257182.53
		5	673032.86	2257177.85
		6	673024.94	2257174.95
		7	673029.24	2257165.43
		8	673029.88	2257164.00
		9	673043.10	2257134.69
		10	673046.94	2257122.58
		11	673051.34	2257111.60
		12	673076.04	2257121.13
		13	673093.93	2257128.27
		14	673097.66	2257129.80
		15	673110.85	2257135.39
		16	673113.57	2257136.50
		17	673133.18	2257145.20
		18	673125.39	2257168.08
		19	673119.64	2257182.69
		20	673110.00	2257206.33
		21	673105.93	2257204.78
83	:3Y1	22	673100.63	2257202.86
		1	672866.70	2256964.35
		2	672860.80	2256961.90
		3	672861.60	2256959.55
		4	672867.40	2256961.90
		1	673057.24	2257102.67
		2	673056.32	2257102.29
		3	673056.70	2257101.36
		4	673057.63	2257101.75
		1	672898.81	2256989.03
		2	672889.26	2256985.11
		3	672891.07	2256980.65
		4	672893.18	2256981.55
		5	672895.64	2256976.33
		6	672903.00	2256979.30
		1	673017.25	2257171.77
		2	673004.85	2257167.13
		3	672985.69	2257160.54

1	2	3	4	5
		4	672965.54	2257152.89
		5	672965.95	2257151.88
		6	672947.82	2257144.98
		7	672942.70	2257143.32
		8	672935.04	2257140.75
		9	672927.96	2257138.16
		10	672927.23	2257137.76
		11	672910.27	2257131.36
		12	672898.79	2257127.21
		13	672886.59	2257122.78
		14	672882.28	2257120.93
		15	672879.11	2257119.73
		16	672864.89	2257113.94
		17	672867.98	2257104.84
		18	672873.49	2257092.01
		19	672881.36	2257072.64
83	:3Y1	20	672879.83	2257071.82
		21	672889.05	2257051.07
		22	672889.72	2257049.55
		23	672915.92	2257059.59
		24	672934.21	2257066.54
		25	672951.98	2257073.19
		26	672956.92	2257074.46
		27	672965.90	2257077.72
		28	672984.86	2257085.11
		29	673003.70	2257092.89
		30	673023.29	2257101.12
		31	673042.93	2257108.68
		32	673030.26	2257140.08
		33	673023.18	2257157.20
		1	672914.36	2256986.49
		2	672912.10	2256985.61
		3	672913.29	2256982.50
		4	672915.54	2256983.40
		1	673137.82	2257128.80
		2	673115.44	2257119.00
		3	673098.55	2257112.31
		4	673077.50	2257104.45
		5	673056.11	2257096.68

1	2	3	4	5
		6	673057.35	2257093.40
		7	673060.05	2257086.44
		8	673069.03	2257068.07
		9	673081.26	2257045.11
		10	673087.29	2257044.39
		11	673120.92	2257058.16
		12	673121.58	2257058.55
		13	673160.23	2257074.34
		14	673153.31	2257089.12
		1	673048.45	2257093.51
		2	673029.11	2257086.18
83	:3Y1	3	673010.32	2257079.11
		4	673010.12	2257079.49
		5	673007.24	2257078.45
		6	673002.94	2257076.97
		7	672992.27	2257073.24
		8	672986.46	2257071.20
		9	672971.55	2257065.03
		10	672967.43	2257063.29
		11	672977.62	2257034.74
		12	672987.95	2257005.82
		13	672989.18	2257002.45
		14	673000.97	2257007.18
		15	673016.37	2257013.68
		16	673033.93	2257021.01
		17	673047.27	2257026.44
		18	673052.86	2257028.84
		19	673071.40	2257036.70
		20	673059.66	2257065.56
		1	672882.57	2257036.18
		2	672881.60	2257035.96
		3	672880.28	2257035.09
		4	672880.81	2257034.24
		5	672881.69	2257034.71
		6	672883.44	2257034.63
		7	672883.49	2257035.63
		1	672851.50	2257108.90
		2	672849.44	2257108.16
		3	672815.80	2257094.82

1	2	3	4	5
		4	672787.18	2257080.67
		5	672781.94	2257076.79
		6	672787.76	2257058.44
		7	672794.90	2257039.40
		8	672798.30	2257030.23
		9	672803.18	2257017.31
83	:3Y1	10	672876.33	2257043.43
		11	672860.65	2257084.70
		1	672882.30	2257030.80
		2	672885.10	2257032.00
		3	672883.90	2257034.80
		4	672881.10	2257033.60
		1	672793.16	2257031.32
		2	672792.24	2257030.92
		3	672792.65	2257030.00
		4	672793.57	2257030.40
84	:3Y2	1	672842.86	2256948.70
		2	672841.32	2256952.47
		3	672839.68	2256956.48
		4	672837.85	2256960.96
		5	672833.55	2256971.52
		6	672826.10	2256967.86
		7	672823.98	2256971.39
		8	672816.90	2256968.63
		9	672815.27	2256972.71
		10	672814.01	2256975.88
		11	672811.86	2256980.24
		12	672809.56	2256986.55
		13	672806.05	2256985.05
		14	672804.57	2256984.46
		15	672804.12	2256984.28
		16	672797.96	2256981.82
		17	672800.99	2256962.59
		18	672802.34	2256956.71
		19	672806.57	2256943.65
		20	672809.77	2256934.92
		21	672815.64	2256937.60
		22	672828.36	2256942.47
		23	672842.66	2256948.60

1	2	3	4	5
85	:3Y3	1	672818.30	2256994.52
		2	672814.29	2257003.45
		3	672809.68	2257012.45
		4	672797.21	2257007.20
		5	672794.80	2257002.22
		6	672797.36	2256983.76
		7	672803.80	2256986.30
		8	672804.33	2256986.51
		9	672807.17	2256987.65
		10	672809.25	2256988.48
		11	672808.44	2256990.51
86	:3Y4	1	672830.03	2256995.89
		2	672826.41	2257005.21
		3	672823.80	2257004.13
		4	672819.65	2257016.64
		5	672809.68	2257012.45
		6	672814.29	2257003.45
		7	672818.30	2256994.52
		8	672819.24	2256992.05
		9	672823.36	2256993.81
87	:3Y5	1	672895.64	2256976.33
		2	672903.00	2256979.30
		3	672898.81	2256989.03
		4	672889.26	2256985.11
		5	672891.07	2256980.65
		6	672893.18	2256981.55
211	:3Y6	1	673186.49	2257497.38
		2	673189.96	2257484.24
		3	673190.00	2257484.07
		4	673188.74	2257483.62
		5	673181.38	2257480.94
		6	673159.11	2257472.76
		7	673147.33	2257469.51
		8	673144.60	2257468.59
		9	673138.43	2257466.79
211	:3Y6	10	673129.96	2257463.60
		11	673099.27	2257452.32
		12	673082.35	2257446.06
		13	673064.33	2257439.40

1	2	3	4	5
		14	673045.54	2257432.29
		15	673034.83	2257427.96
		16	673032.10	2257424.37
		17	673045.04	2257394.91
		18	673050.48	2257379.50
		19	673056.79	2257361.25
		20	673067.62	2257363.95
		21	673079.47	2257366.88
		22	673091.25	2257370.60
		23	673108.31	2257374.90
		24	673126.13	2257379.04
		25	673155.19	2257386.81
		26	673189.22	2257395.95
		27	673221.01	2257405.15
		28	673225.45	2257390.45
		29	673207.29	2257385.23
		30	673201.54	2257383.57
		31	673189.03	2257379.84
		32	673149.53	2257368.20
		33	673129.41	2257363.35
		34	673102.44	2257356.77
		35	673101.79	2257356.56
		36	673066.03	2257346.63
		37	673078.44	2257313.33
		38	673085.72	2257295.41
		39	673094.32	2257276.06
		40	673102.39	2257255.14
		41	673115.60	2257223.36
		42	673101.50	2257218.17
		43	673096.23	2257233.87
211	:3Y6	44	673087.93	2257255.42
		45	673080.33	2257273.37
		46	673068.43	2257301.79
		47	673060.74	2257321.83
		48	673056.47	2257332.91
		49	673057.20	2257333.21
		50	673053.57	2257343.08
		51	673032.57	2257336.65
		52	673027.53	2257335.23

1	2	3	4	5
		53	673011.32	2257329.95
		54	672999.56	2257325.65
		55	672983.07	2257318.77
		56	672975.23	2257315.84
		57	672985.67	2257286.56
		58	672991.83	2257270.96
		59	672998.37	2257254.38
		60	673000.97	2257247.53
		61	673006.84	2257231.76
		62	673017.95	2257200.32
		63	673017.55	2257198.80
		64	673021.59	2257188.56
		65	673011.35	2257184.91
		66	673003.94	2257206.59
		67	672996.12	2257230.14
		68	672991.69	2257244.02
		69	672988.88	2257251.43
		70	672984.04	2257264.88
		71	672978.34	2257279.94
		72	672966.81	2257307.79
		73	672965.19	2257312.19
		74	672952.06	2257306.30
		75	672927.64	2257295.33
		76	672909.77	2257286.13
		77	672903.12	2257282.63
211	:3Y6	78	672889.91	2257274.64
		79	672888.12	2257272.60
		80	672886.70	2257268.47
		81	672887.14	2257264.20
		82	672893.38	2257250.59
		83	672899.30	2257236.55
		84	672912.28	2257206.13
		85	672919.26	2257190.57
		86	672928.74	2257167.33
		87	672932.46	2257158.29
		88	672932.71	2257157.69
		89	672933.56	2257155.64
		90	672922.90	2257151.59
		91	672910.27	2257183.98

1	2	3	4	5
		92	672902.96	2257201.77
		93	672895.39	2257219.74
		94	672887.64	2257239.05
		95	672879.62	2257259.50
		96	672877.63	2257260.92
		97	672872.36	2257258.72
		98	672850.20	2257248.68
		99	672840.28	2257243.83
		100	672821.13	2257228.09
		101	672829.85	2257205.26
		102	672836.73	2257186.17
		103	672839.63	2257178.27
		104	672843.87	2257167.24
		105	672851.87	2257148.45
		106	672860.53	2257127.69
		107	672839.01	2257119.02
		108	672841.87	2257122.33
		109	672835.16	2257138.88
		110	672832.58	2257145.22
		111	672826.95	2257159.08
211	:3Y6	112	672818.94	2257180.70
		113	672810.72	2257200.67
		114	672802.43	2257221.45
		115	672795.36	2257238.60
		116	672810.55	2257244.59
		117	672817.49	2257247.33
		118	672831.99	2257251.86
		119	672844.19	2257258.46
		120	672874.52	2257273.11
		121	672873.53	2257275.49
		122	672861.21	2257305.05
		123	672851.26	2257333.62
		124	672841.46	2257358.36
		125	672835.38	2257372.99
		126	672860.83	2257382.24
		127	672884.98	2257390.51
		128	672918.80	2257401.81
		129	672921.68	2257402.68
		130	672927.13	2257404.39

1	2	3	4	5
		131	672934.71	2257407.24
		132	672953.46	2257413.99
		133	672982.79	2257425.20
		134	673003.58	2257433.37
		135	673005.08	2257430.24
		136	673017.29	2257434.70
		137	673036.25	2257446.16
		138	673058.83	2257454.11
		139	673093.88	2257464.93
		140	673103.08	2257468.16
		141	673102.35	2257470.20
		142	673121.59	2257477.19
		143	673148.25	2257486.58
		144	673173.03	2257494.86
		145	673174.16	2257492.73
211	:3Y6	1	673018.38	2257422.62
		2	673025.46	2257406.52
		3	673032.90	2257388.47
		4	673040.88	2257368.33
		5	673042.54	2257368.85
		6	673047.57	2257356.86
		7	673038.42	2257353.53
		8	673013.77	2257344.84
		9	673005.62	2257342.28
		10	672985.09	2257333.77
		11	672967.20	2257326.41
		12	672952.97	2257321.02
		13	672946.39	2257318.26
		14	672942.17	2257316.45
		15	672920.35	2257307.10
		16	672901.72	2257298.69
		17	672897.45	2257296.59
		18	672887.24	2257292.10
		19	672882.31	2257289.89
		20	672870.85	2257320.21
		21	672874.21	2257321.52
		22	672868.14	2257337.23
		23	672859.69	2257362.36
		24	672861.96	2257366.83

1	2	3	4	5
		25	672895.52	2257379.28
		26	672895.72	2257379.23
		27	672910.50	2257384.71
		28	672926.18	2257389.04
		29	672957.22	2257400.03
		30	672992.55	2257412.30
		31	673011.14	2257418.94
		32	673010.91	2257419.56
		1	672819.19	2257108.87
		2	672815.36	2257115.81
212	:3Y7	3	672818.12	2257117.36
		4	672814.29	2257125.11
		5	672813.07	2257124.45
		6	672798.89	2257149.28
		7	672785.68	2257144.37
		8	672783.77	2257140.35
		9	672783.07	2257140.00
		10	672789.12	2257127.85
		11	672787.60	2257126.97
		12	672793.13	2257116.47
		13	672800.27	2257101.63
		14	672800.89	2257100.19
213	:3Y8	1	672815.64	2257129.07
		2	672821.51	2257132.28
		3	672835.16	2257138.88
		4	672832.58	2257145.22
		5	672825.93	2257142.08
		6	672817.45	2257137.79
		7	672812.87	2257135.46
214	:3Y9	1	672945.24	2257254.10
		2	672945.68	2257254.28
		3	672941.94	2257263.40
		4	672939.32	2257269.36
		5	672893.38	2257250.59
		6	672899.30	2257236.55
215	:3Y10	1	673045.08	2257243.73
		2	673040.72	2257257.62
		3	673039.60	2257261.59
		4	673000.94	2257247.73

1	2	3	4	5
		5	673006.84	2257231.76
		6	673037.87	2257241.65
		1	673765.23	2257235.05
364	:3Y11	2	673764.08	2257233.88
		3	673763.10	2257233.71
364	:3Y11	4	673758.35	2257232.88
		5	673700.47	2257219.74
		6	673683.28	2257212.48
		7	673674.00	2257207.54
		8	673673.62	2257208.15
		9	673681.29	2257212.15
		10	673701.46	2257220.80
		11	673709.56	2257224.91
		12	673718.98	2257227.93
		13	673746.11	2257230.32
		1	674034.63	2257246.53
		2	674034.66	2257244.87
		3	673817.23	2257239.39
		4	673785.79	2257235.60
		5	673783.68	2257235.45
		6	673782.44	2257235.87
		7	673782.67	2257239.66
		8	673803.18	2257240.62
		9	673816.94	2257242.90
		10	673830.94	2257243.94
		11	673847.83	2257243.86
		12	673872.97	2257244.18
		13	673876.94	2257244.18
		14	673932.69	2257243.88
		15	673953.23	2257244.81
		16	673963.24	2257245.00
		17	673983.20	2257245.56
		18	674003.21	2257246.01
		1	673759.21	2257448.09
		2	673759.33	2257443.60
		3	673761.67	2257443.54
		4	673761.88	2257439.71
		5	673762.14	2257434.59
		6	673762.29	2257431.57

1	2	3	4	5
364	:3Y11	7	673761.54	2257431.63
		8	673741.73	2257431.43
		9	673721.65	2257431.25
		10	673691.72	2257431.07
		11	673691.39	2257431.07
		12	673685.52	2257431.27
		13	673669.10	2257431.25
		14	673665.80	2257430.88
		15	673659.10	2257430.85
		16	673650.81	2257430.76
		17	673636.55	2257431.45
		18	673626.22	2257431.72
		19	673618.16	2257431.76
		20	673597.39	2257431.67
		21	673572.32	2257431.55
		22	673550.47	2257432.15
		23	673513.01	2257430.58
		24	673513.61	2257397.53
		25	673515.06	2257373.42
		26	673517.31	2257348.98
		27	673517.91	2257324.67
		28	673538.93	2257325.27
		29	673546.70	2257325.43
		30	673561.48	2257325.24
		31	673561.51	2257328.25
		32	673569.48	2257328.46
		33	673600.01	2257328.64
		34	673619.79	2257329.46
		35	673644.56	2257330.48
		36	673681.81	2257332.08
		37	673706.39	2257333.01
		38	673716.71	2257333.46
		39	673724.47	2257333.80
		40	673761.97	2257335.36
364	:3Y11	41	673762.38	2257323.67
		42	673764.59	2257323.67
		43	673764.72	2257319.18
		44	673764.81	2257315.97
		45	673765.25	2257302.88

1	2	3	4	5
		46	673767.00	2257280.79
		47	673770.25	2257244.25
		48	673768.13	2257237.85
		49	673768.71	2257242.03
		50	673768.76	2257249.49
		51	673768.43	2257253.82
		52	673768.24	2257256.14
		53	673766.67	2257270.20
		54	673765.41	2257286.84
		55	673764.03	2257314.99
		56	673764.06	2257315.96
		57	673756.00	2257315.76
		58	673744.75	2257315.55
		59	673723.26	2257315.02
		60	673722.78	2257314.96
		61	673716.33	2257315.25
		62	673698.28	2257315.98
		63	673684.92	2257316.00
		64	673672.48	2257315.13
		65	673666.10	2257315.08
		66	673642.22	2257314.33
		67	673613.52	2257313.43
		68	673600.62	2257313.19
		69	673599.95	2257313.19
		70	673537.00	2257311.14
		71	673531.85	2257309.23
		72	673521.36	2257304.62
		73	673526.89	2257293.96
		74	673528.68	2257290.44
364	:3Y11	75	673541.34	2257268.52
		76	673550.53	2257252.29
		77	673560.17	2257235.93
		78	673568.61	2257221.88
		79	673577.07	2257209.01
		80	673579.23	2257205.91
		81	673581.53	2257202.60
		82	673587.65	2257193.72
		83	673597.42	2257179.76
		84	673601.10	2257173.85

1	2	3	4	5
		85	673606.67	2257166.84
		86	673602.70	2257168.82
		87	673598.99	2257165.40
		88	673594.05	2257160.84
		89	673596.16	2257156.68
		90	673596.31	2257154.93
		91	673595.97	2257154.08
		92	673595.28	2257152.28
		93	673593.11	2257148.85
		94	673585.87	2257162.28
		95	673578.84	2257175.42
		96	673572.95	2257186.30
		97	673564.66	2257201.82
		98	673546.95	2257231.14
		99	673534.64	2257252.87
		100	673526.30	2257266.67
		101	673513.19	2257288.66
		102	673510.32	2257443.93
		103	673515.09	2257444.17
		104	673521.09	2257444.05
		105	673537.85	2257444.47
		106	673560.07	2257444.95
		107	673576.02	2257444.47
		108	673577.40	2257444.51
364	:3Y11	109	673597.60	2257444.92
		110	673614.00	2257445.26
		111	673643.19	2257445.83
		112	673659.98	2257445.97
		113	673681.29	2257446.15
		114	673703.19	2257446.51
		115	673721.42	2257446.94
		1	673742.75	2257317.89
		2	673742.75	2257316.89
		3	673741.74	2257316.89
		4	673741.74	2257317.89
		1	673750.39	2257319.03
		2	673751.40	2257319.00
		3	673751.37	2257318.00
		4	673750.36	2257318.03

1	2	3	4	5
		1	674030.08	2257454.38
		2	674030.23	2257439.86
		3	674027.75	2257439.95
		4	674025.73	2257439.92
		5	674009.85	2257438.87
		6	674009.96	2257437.11
		7	673988.84	2257435.82
		8	673982.77	2257435.71
		9	673976.44	2257435.74
		10	673965.11	2257435.85
		11	673949.70	2257435.25
		12	673945.69	2257435.04
		13	673908.25	2257433.50
		14	673908.24	2257432.11
		15	673907.74	2257412.74
		16	673907.22	2257392.92
		17	673906.77	2257376.58
		18	673906.14	2257352.90
		19	673906.23	2257334.76
364	:3Y11	20	673923.81	2257335.16
		21	673946.19	2257335.06
		22	673951.01	2257335.27
		23	673984.14	2257336.60
		24	674004.58	2257337.42
		25	674018.65	2257337.98
		26	674031.37	2257339.26
		27	674031.94	2257324.94
		28	674032.00	2257323.52
		29	674030.85	2257323.52
		30	674005.12	2257323.19
		31	674004.39	2257323.25
		32	673984.07	2257322.26
		33	673978.31	2257322.01
		34	673965.08	2257321.99
		35	673944.87	2257320.40
		36	673934.81	2257320.24
		37	673925.31	2257320.28
		38	673903.48	2257319.54
		39	673874.48	2257319.00

1	2	3	4	5
		40	673868.92	2257318.88
		41	673864.26	2257318.85
		42	673852.94	2257318.28
		43	673844.00	2257317.82
		44	673835.20	2257317.77
		45	673823.58	2257317.55
		46	673810.65	2257317.29
		47	673804.46	2257317.22
		48	673781.24	2257316.96
		49	673781.36	2257303.81
		50	673781.93	2257282.35
		51	673782.14	2257271.75
		52	673781.48	2257281.00
		53	673780.24	2257295.58
364	:3Y11	54	673779.08	2257304.57
		55	673778.93	2257308.63
		56	673778.90	2257309.35
		57	673777.80	2257315.78
		58	673777.62	2257318.70
		59	673782.32	2257318.97
		60	673782.32	2257319.56
		61	673782.25	2257329.76
		62	673779.80	2257329.70
		63	673779.67	2257340.51
		64	673779.09	2257385.42
		65	673778.90	2257400.84
		66	673777.89	2257439.93
		67	673778.27	2257439.93
		68	673782.65	2257439.95
		69	673782.68	2257449.15
		70	673793.11	2257449.56
		71	673793.11	2257449.56
		73	673830.22	2257450.89
		74	673840.02	2257450.91
		75	673858.71	2257450.94
		76	673867.61	2257451.09
		77	673872.13	2257451.13
		78	673878.31	2257450.97
		79	673900.59	2257451.01

1	2	3	4	5
		80	673915.97	2257451.06
		81	673930.30	2257451.03
		82	673952.62	2257451.61
		83	673978.73	2257452.79
		84	674012.38	2257454.15
		85	674022.48	2257454.21
		1	673852.02	2257436.06
		2	673863.86	2257435.76
		3	673879.27	2257435.28
364	:3Y11	4	673886.82	2257435.26
		5	673899.66	2257434.90
		6	673899.29	2257425.64
		7	673898.93	2257402.77
		8	673898.63	2257383.33
		9	673898.33	2257365.16
		10	673897.85	2257334.13
		11	673881.88	2257333.00
		12	673860.27	2257331.98
		13	673855.12	2257331.92
		14	673822.35	2257332.38
		15	673783.66	2257332.28
		16	673781.54	2257332.26
		17	673781.38	2257348.86
		18	673781.06	2257380.01
		19	673781.06	2257380.01
		21	673780.12	2257432.88
		22	673798.66	2257434.30
		23	673816.78	2257435.28
		24	673823.95	2257435.43
		25	673838.18	2257435.82
		26	673842.73	2257435.85
365	:3Y12	1	674004.58	2257337.42
		2	674004.30	2257366.50
		3	673983.23	2257366.13
		4	673984.00	2257339.40
		5	673984.14	2257336.60
366	:3Y13	1	674004.58	2257337.42
		2	674004.30	2257366.50
		3	673983.23	2257366.13

1	2	3	4	5
		4	673984.00	2257339.40
		5	673984.14	2257336.60
548	:3Y14	1	674024.68	2257560.24
		2	674028.75	2257560.12
548	:3Y14	3	674028.75	2257556.13
		4	674029.66	2257504.02
		5	674029.41	2257495.01
		6	674030.08	2257455.17
		7	674030.04	2257454.39
		8	674022.48	2257454.21
		9	674025.01	2257472.07
		10	674025.19	2257484.94
		11	674023.64	2257555.48
		12	673997.30	2257555.69
		13	673992.60	2257555.69
		14	673986.12	2257555.47
		15	673978.90	2257555.44
		16	673959.59	2257554.54
		17	673945.66	2257554.58
		18	673935.62	2257554.70
		19	673921.57	2257554.70
		20	673900.88	2257554.34
		21	673928.63	2257555.66
		22	673956.43	2257557.00
		1	673853.20	2257569.63
		2	673786.78	2257567.18
		3	673779.55	2257565.12
		4	673775.63	2257564.55
		5	673775.63	2257568.43
		6	673787.07	2257568.92
		7	673811.91	2257569.07
		8	673823.35	2257569.28
		9	673844.09	2257569.54
		1	674026.52	2257642.05
		2	674026.57	2257626.86
		3	674026.55	2257626.53
		4	674026.15	2257616.63
		5	674025.40	2257606.98
548	:3Y14	6	674024.60	2257598.42

1	2	3	4	5
		7	674022.08	2257591.76
		8	674024.05	2257620.82
		9	674023.47	2257641.84
		1	674021.96	2257681.13
		2	674023.74	2257679.08
		3	674024.98	2257677.06
		4	674026.06	2257657.28
		5	674026.13	2257655.88
		6	674023.02	2257655.52
		7	674022.03	2257678.56
		8	674018.70	2257679.29
		9	673992.37	2257679.29
		10	673963.09	2257679.55
		11	673936.83	2257679.78
		12	673930.41	2257679.84
		13	673912.14	2257679.63
		14	673912.08	2257674.65
		15	673895.64	2257674.31
		16	673888.71	2257674.17
		17	673878.91	2257673.93
		18	673868.20	2257673.56
		19	673860.49	2257673.35
		20	673853.20	2257673.30
		21	673828.37	2257673.53
		22	673800.00	2257673.09
		23	673799.50	2257673.08
		24	673773.30	2257673.23
		25	673773.13	2257671.29
		26	673774.24	2257643.47
		27	673774.24	2257642.44
		28	673774.29	2257619.66
		29	673774.32	2257608.60
		30	673774.36	2257597.86
548	:3Y14	31	673774.69	2257573.31
		32	673762.48	2257573.29
		33	673761.10	2257573.29
		34	673761.12	2257569.52
		35	673760.02	2257569.54
		36	673759.77	2257582.66

1	2	3	4	5
		37	673759.26	2257601.42
		38	673759.12	2257608.00
		39	673758.83	2257618.94
		40	673758.67	2257626.08
		41	673758.40	2257633.40
		42	673757.93	2257646.29
		43	673757.12	2257668.30
		44	673715.00	2257668.63
		45	673681.62	2257668.86
		46	673658.77	2257668.96
		47	673645.88	2257668.57
		48	673636.60	2257668.48
		49	673618.23	2257668.27
		50	673593.95	2257668.03
		51	673581.23	2257667.84
		52	673565.71	2257667.64
		53	673555.85	2257667.30
		54	673550.59	2257667.13
		55	673531.83	2257666.56
		56	673518.07	2257666.01
		57	673509.81	2257665.52
		58	673508.09	2257664.22
		59	673509.93	2257616.14
		60	673511.06	2257564.24
		61	673513.64	2257562.08
		62	673531.19	2257561.67
		63	673553.32	2257562.14
		64	673571.40	2257562.11
548	:3Y14	65	673593.02	2257563.02
		66	673613.62	2257563.34
		67	673618.04	2257563.41
		68	673636.19	2257564.04
		69	673655.55	2257564.63
		70	673674.33	2257565.08
		71	673693.41	2257565.54
		72	673704.60	2257565.85
		73	673727.30	2257566.42
		74	673746.65	2257566.85
		75	673756.57	2257567.27

1	2	3	4	5
		76	673756.58	2257563.46
		77	673756.58	2257558.50
		78	673756.58	2257553.50
		79	673756.58	2257552.63
		80	673763.05	2257551.73
		81	673763.25	2257547.48
		82	673762.98	2257545.00
		83	673760.40	2257521.46
		84	673760.32	2257539.66
		85	673760.10	2257551.83
		86	673748.05	2257551.67
		87	673718.28	2257551.70
		88	673698.18	2257551.68
		89	673697.18	2257551.70
		90	673688.04	2257551.37
		91	673676.34	2257551.02
		92	673675.78	2257550.99
		93	673662.21	2257550.54
		94	673656.98	2257550.56
		95	673633.54	2257550.69
		96	673621.10	2257550.36
		97	673613.01	2257550.29
		98	673591.84	2257549.88
548	:3Y14	99	673590.31	2257549.85
		100	673574.54	2257549.67
		101	673566.06	2257549.39
		102	673562.12	2257549.34
		103	673553.25	2257549.31
		104	673551.30	2257549.27
		105	673510.78	2257548.28
		106	673510.81	2257546.68
		107	673511.56	2257512.28
		108	673511.74	2257497.61
		109	673512.56	2257471.99
		110	673512.40	2257454.62
		111	673512.55	2257446.91
		112	673515.09	2257444.17
		113	673510.32	2257443.93
		114	673505.71	2257693.11

1	2	3	4	5
		115	673508.25	2257693.16
		116	673549.40	2257693.91
		117	673552.71	2257693.95
		118	673563.22	2257694.09
		119	673586.06	2257694.51
		120	673611.59	2257694.85
		121	673628.88	2257695.30
		122	673629.65	2257695.32
		123	673659.07	2257695.98
		124	673689.55	2257695.92
		125	673713.40	2257695.99
		126	673718.24	2257695.99
		127	673743.67	2257696.13
		128	673752.95	2257696.34
		129	673775.13	2257697.49
		130	673797.87	2257697.42
548	:3Y14	131	673833.78	2257697.34
		132	673863.14	2257697.25
		133	673908.01	2257697.22
		134	673944.51	2257697.51
		135	673948.97	2257697.86
		136	673959.50	2257698.43
		137	673966.82	2257698.31
		138	673973.31	2257698.40
		139	674013.83	2257698.97
		140	674013.92	2257687.13
		141	674015.75	2257686.02
		1	673521.39	2257681.28
549	:3Y15	2	673521.36	2257680.92
		3	673520.96	2257671.25
		4	673510.96	2257670.95
		5	673511.38	2257680.96
		1	673930.30	2257451.03
		2	673930.07	2257458.42
550	:3Y16	3	673929.39	2257501.40
		4	673921.67	2257501.43
		5	673914.98	2257501.68
		6	673915.97	2257451.06

1	2	3	4	5
		2	673914.98	2257501.68
		3	673906.20	2257501.53
		4	673896.16	2257501.74
		5	673898.27	2257478.66
		6	673899.31	2257466.44
		7	673900.01	2257465.76
		8	673900.57	2257452.46
		9	673900.60	2257451.02
677	:3Y17	1	673873.62	2257912.44
		2	674035.89	2257902.32
		3	674035.92	2257901.58
		4	674036.18	2257893.19
		5	674037.01	2257866.14
677	:3Y17	6	674058.79	2257865.22
		7	674058.50	2257862.97
		8	674058.65	2257856.46
		9	674055.34	2257712.50
		10	674040.63	2257712.50
		11	674029.29	2257712.50
		12	674029.30	2257710.65
		13	674029.45	2257699.51
		14	674023.17	2257699.51
		15	674016.22	2257698.94
		16	674015.60	2257755.44
		17	674015.47	2257768.97
		18	674015.51	2257781.02
		19	674003.73	2257781.14
		20	673958.88	2257782.14
		21	673919.67	2257783.00
		22	673889.74	2257783.66
		23	673878.35	2257783.90
		24	673871.92	2257784.04
		25	673863.27	2257784.29
		26	673855.40	2257784.49
		27	673845.37	2257784.67
		28	673835.85	2257784.88
		29	673835.47	2257788.86
		30	673833.18	2257790.52
		31	673816.11	2257791.81

1	2	3	4	5
		32	673808.16	2257791.81
		33	673812.27	2257804.05
		34	673824.38	2257802.39
		35	673839.04	2257801.35
		36	673858.63	2257801.93
		37	673867.63	2257801.39
		38	673885.61	2257800.84
		39	673890.22	2257800.58
677	:3Y17	40	673925.73	2257799.04
		41	673941.34	2257798.33
		42	673951.66	2257797.93
		43	673956.93	2257798.11
		44	673976.56	2257798.27
		45	674014.57	2257798.56
		46	674013.83	2257833.06
		47	674013.70	2257843.02
		48	674013.55	2257857.54
		49	674013.80	2257861.38
		50	674013.73	2257871.96
		51	674013.68	2257882.60
		52	674009.45	2257889.86
		53	673969.26	2257895.65
		54	673960.94	2257895.77
		55	673947.09	2257895.59
		56	673940.78	2257895.83
		57	673920.60	2257897.05
		58	673896.48	2257898.36
		59	673873.03	2257899.68
		1	674018.79	2257875.40
		2	674018.80	2257874.39
		3	674017.80	2257874.37
		4	674017.78	2257875.38
		1	673639.70	2257923.88
		2	673693.50	2257923.53
		3	673741.80	2257916.65
		4	673750.41	2257913.24
		5	673759.29	2257903.67
		6	673766.25	2257885.25
		7	673767.28	2257860.24

1	2	3	4	5
677	:3Y17	8	673767.89	2257767.05
		9	673789.28	2257764.30
		10	673784.91	2257758.22
		11	673767.74	2257759.57
		12	673768.10	2257742.83
		13	673768.12	2257742.51
		14	673772.28	2257701.47
		15	673773.34	2257699.30
		16	673775.13	2257697.49
		17	673752.95	2257696.34
		18	673751.99	2257719.64
		19	673751.66	2257734.17
		20	673751.10	2257747.21
		21	673754.87	2257747.89
		22	673758.22	2257749.15
		23	673755.94	2257782.14
		24	673754.85	2257800.88
		25	673741.82	2257801.03
		26	673712.13	2257801.17
		27	673692.27	2257800.93
		28	673690.17	2257800.93
		29	673672.46	2257799.89
		30	673663.42	2257799.41
		31	673649.17	2257799.13
		32	673602.85	2257797.85
		33	673587.35	2257797.65
		34	673573.43	2257797.62
		35	673560.31	2257796.99
		36	673560.31	2257798.24
		37	673559.99	2257798.23
		38	673543.25	2257797.65
		39	673514.39	2257795.82
		40	673504.17	2257795.30
		41	673504.65	2257783.64
		42	673505.64	2257741.57
		43	673505.82	2257733.65
		44	673506.01	2257727.14
677	:3Y17	45	673506.51	2257704.82
		46	673506.92	2257695.83

1	2	3	4	5
		47	673508.25	2257693.16
		48	673505.71	2257693.11
		49	673495.85	2257909.93
		50	673514.94	2257919.39
		51	673544.72	2257920.54
		1	673712.95	2257805.01
		2	673713.01	2257804.01
		3	673712.01	2257803.96
		4	673711.95	2257804.97
		1	673661.03	2257917.27
		2	673697.72	2257916.21
		3	673734.51	2257910.61
		4	673740.22	2257907.76
		5	673743.37	2257906.24
		6	673744.79	2257902.47
		7	673750.77	2257870.24
		8	673752.41	2257862.27
		9	673754.84	2257844.18
		10	673755.37	2257820.45
		11	673754.81	2257820.47
		12	673727.75	2257820.00
		13	673726.83	2257820.01
		14	673708.12	2257819.47
		15	673696.70	2257819.02
		16	673687.20	2257818.54
		17	673682.03	2257818.38
		18	673672.54	2257818.18
		19	673657.39	2257818.18
		20	673657.57	2257816.29
		21	673647.97	2257816.19
		22	673629.21	2257815.79
		23	673581.56	2257814.92
677	:3Y17	24	673581.66	2257813.17
		25	673549.90	2257812.06
		26	673522.90	2257811.12
		27	673517.95	2257811.09
		28	673503.81	2257811.05
		29	673502.82	2257842.55
		30	673502.15	2257854.79

1	2	3	4	5
		31	673501.84	2257864.37
		32	673501.33	2257873.23
		33	673500.80	2257889.08
		34	673500.19	2257906.39
		35	673505.98	2257910.68
		36	673513.51	2257913.75
		37	673540.71	2257914.60
		38	673551.78	2257915.22
		39	673558.46	2257915.49
		40	673563.63	2257915.98
		41	673569.75	2257916.27
		42	673580.90	2257916.98
		43	673582.35	2257916.93
		44	673652.08	2257917.23
		45	673655.59	2257917.22
678	:3Y18	1	673966.83	2257698.31
		2	673973.31	2257698.39
		3	673972.48	2257738.31
		4	673970.62	2257738.30
		5	673968.54	2257738.29
		6	673968.90	2257724.73
		7	673967.32	2257724.68
		8	673967.32	2257716.35
		9	673966.31	2257716.30
		10	673966.53	2257711.54
		11	673966.80	2257698.80
679	:3Y19	1	673505.71	2257693.11
		2	673495.82	2257906.70
		3	673479.19	2257908.19
		4	673464.53	2257909.54
		5	673441.44	2257906.99
		6	673391.78	2257902.05
		7	673374.48	2257898.64
		8	673357.06	2257892.45
		9	673344.85	2257884.95
		10	673326.27	2257870.68
		11	673318.46	2257863.38
		12	673312.19	2257855.87
		13	673310.97	2257851.76

1	2	3	4	5
		14	673310.14	2257845.48
		15	673320.81	2257807.81
		16	673332.15	2257780.48
		17	673344.73	2257749.48
		18	673351.10	2257733.44
		19	673354.75	2257724.31
		20	673355.35	2257722.30
		21	673359.04	2257711.84
		22	673338.29	2257703.68
		23	673329.92	2257700.99
		24	673301.81	2257690.90
		25	673282.86	2257720.58
		26	673282.03	2257721.79
		27	673252.59	2257771.02
		28	673252.17	2257771.69
		29	673244.23	2257768.22
		30	673262.40	2257737.30
		31	673269.86	2257722.20
		32	673282.74	2257697.22
		33	673288.16	2257686.05
		34	673296.15	2257670.19
		35	673300.10	2257662.45
679	:3Y19	36	673306.92	2257647.66
		37	673316.74	2257629.37
		38	673333.86	2257601.84
		39	673348.77	2257578.20
		40	673357.00	2257562.83
		41	673357.56	2257561.90
		42	673365.82	2257548.19
		43	673378.00	2257526.88
		44	673388.13	2257509.10
		45	673391.00	2257503.20
		46	673408.85	2257473.28
		47	673411.80	2257466.86
		48	673414.94	2257456.95
		49	673425.34	2257443.87
		50	673431.64	2257433.14
		51	673444.38	2257410.54
		52	673448.10	2257404.63

1	2	3	4	5
		53	673455.66	2257390.87
		54	673475.54	2257354.17
		55	673485.99	2257341.39
		56	673499.18	2257314.09
		57	673504.17	2257304.30
		58	673506.07	2257300.55
		59	673513.19	2257288.66
		60	673510.32	2257443.93
		1	673486.36	2257849.48
		2	673485.81	2257850.32
		3	673484.97	2257849.79
		4	673485.50	2257848.94
		1	673502.05	2257353.93
		2	673499.89	2257359.95
		3	673492.72	2257357.39
		4	673494.89	2257351.36
		1	673485.00	2257844.54
		2	673484.90	2257845.54
		3	673483.91	2257845.42
		4	673484.03	2257844.43
		1	673501.31	2257365.34
		2	673498.82	2257409.45
		3	673498.02	2257423.25
		4	673497.54	2257445.61
		5	673496.00	2257462.67
		6	673440.07	2257448.87
		7	673447.82	2257433.87
		8	673464.10	2257400.83
		9	673480.39	2257371.55
		10	673487.92	2257358.42
		1	673487.14	2257852.10
		2	673489.46	2257852.87
		3	673485.80	2257883.81
		4	673485.69	2257884.85
		5	673484.91	2257892.50
		6	673483.05	2257897.15
		7	673480.89	2257901.31
		8	673476.91	2257903.40
		9	673473.16	2257904.82

1	2	3	4	5
		10	673467.85	2257906.79
		11	673462.57	2257906.25
		12	673450.45	2257904.33
		13	673436.66	2257902.43
		14	673422.78	2257900.01
		15	673405.29	2257898.46
		16	673392.64	2257897.41
		17	673382.68	2257896.24
		18	673368.06	2257892.09
		19	673365.23	2257890.97
		20	673368.15	2257882.45
		21	673337.34	2257868.56
679	:3Y19	22	673332.67	2257864.83
		23	673328.47	2257857.12
		24	673327.63	2257840.69
		25	673342.04	2257801.11
		26	673369.95	2257809.97
		27	673401.43	2257821.05
		28	673428.38	2257831.11
		29	673427.98	2257832.37
		30	673458.38	2257844.22
		31	673473.28	2257849.56
		32	673474.01	2257847.80
		1	673497.39	2257476.90
		2	673497.33	2257480.67
		3	673497.21	2257486.65
		4	673496.66	2257517.33
		5	673496.45	2257529.33
		6	673496.01	2257562.69
		7	673495.47	2257581.61
		8	673491.69	2257592.45
		9	673480.71	2257588.75
		10	673465.55	2257583.44
		11	673451.11	2257578.41
		12	673432.78	2257572.03
		13	673416.68	2257566.13
		14	673414.60	2257565.36
		15	673383.06	2257552.52
		16	673398.78	2257521.88

1	2	3	4	5
		17	673407.45	2257503.83
		18	673409.90	2257499.59
		19	673414.73	2257491.09
		20	673431.94	2257460.83
		21	673457.69	2257467.95
		22	673469.65	2257471.05
		23	673471.08	2257471.48
		24	673475.92	2257472.88
		1	673357.26	2257797.87
		2	673356.87	2257798.80
		3	673355.95	2257798.41
		4	673356.33	2257797.47
679	:3Y19	1	673493.01	2257609.56
		2	673493.05	2257645.22
		3	673492.75	2257666.57
		4	673492.85	2257680.61
		5	673492.90	2257690.13
		6	673492.21	2257696.90
		7	673491.49	2257702.14
		8	673489.70	2257716.18
		9	673486.96	2257732.63
		10	673484.06	2257741.73
		11	673482.08	2257742.95
		12	673474.94	2257740.16
		13	673458.09	2257732.80
		14	673457.58	2257732.65
		15	673451.75	2257730.70
		16	673433.24	2257724.28
		17	673410.48	2257716.06
		18	673397.63	2257711.51
		19	673380.21	2257705.18
		20	673372.64	2257702.71
		21	673362.72	2257698.97
		22	673339.96	2257689.33
		23	673317.89	2257680.86
		24	673314.77	2257676.37
		25	673319.73	2257661.76
		26	673322.71	2257654.68
		27	673326.33	2257647.31

1	2	3	4	5
		28	673326.33	2257647.31
		29	673333.50	2257634.63
679	:3Y19	30	673344.34	2257614.59
		31	673349.19	2257605.50
		32	673351.21	2257601.58
		33	673355.92	2257593.89
		34	673364.63	2257580.85
		35	673374.71	2257565.59
		36	673405.12	2257576.86
		37	673421.44	2257583.00
		38	673427.94	2257585.42
		39	673434.11	2257587.67
		40	673440.05	2257589.86
		41	673449.83	2257593.59
		42	673463.04	2257598.42
		43	673479.60	2257604.53
		1	673486.84	2257752.37
		2	673486.52	2257753.33
		3	673485.56	2257753.01
		4	673485.87	2257752.05
		1	673323.29	2257684.96
		2	673322.86	2257685.87
		3	673321.95	2257685.44
		4	673322.38	2257684.54
		1	673492.23	2257761.41
		2	673491.84	2257775.96
		3	673491.54	2257783.13
		4	673490.67	2257797.65
		5	673488.25	2257824.73
		6	673486.21	2257833.90
		7	673483.64	2257835.11
		8	673452.61	2257823.95
		9	673421.39	2257813.81
		10	673404.85	2257808.14
		11	673378.31	2257796.23
		12	673356.34	2257789.05
679	:3Y19	13	673345.48	2257784.47
		14	673351.32	2257769.42
		15	673356.99	2257755.91

1	2	3	4	5
		16	673368.42	2257724.99
		17	673371.99	2257717.23
		18	673380.08	2257720.12
		19	673386.63	2257722.35
		20	673400.37	2257727.90
		21	673431.82	2257739.47
		22	673449.12	2257745.82
		23	673461.09	2257750.56
		24	673491.03	2257761.03
		1	673340.65	2257699.06
		2	673340.26	2257699.97
		3	673339.32	2257699.60
		4	673339.72	2257698.67
680	:3Y20	1	673427.90	2257875.64
		2	673427.09	2257878.28
		3	673423.89	2257892.23
		4	673422.78	2257900.01
		5	673405.29	2257898.46
		6	673414.06	2257871.95
		7	673414.43	2257872.10
681	:3Y21	1	673375.34	2257861.82
		2	673368.15	2257882.45
		3	673337.34	2257868.56
		4	673332.67	2257864.83
		5	673328.47	2257857.12
		6	673327.63	2257840.69
		7	673354.19	2257849.25
		8	673353.38	2257851.28
883	:3Y22	1	673343.06	2257110.45
		2	673343.97	2257110.87
		3	673343.54	2257111.78
		4	673342.63	2257111.36
		1	673357.56	2257561.90
		2	673347.34	2257558.01
		3	673325.91	2257549.38
		4	673293.47	2257537.17
		5	673287.07	2257535.05
		6	673263.51	2257526.92
		7	673240.22	2257518.49

1	2	3	4	5
		8	673231.86	2257515.38
		9	673207.73	2257506.47
		10	673208.22	2257505.30
		11	673199.90	2257502.40
		12	673186.49	2257497.38
		13	673189.96	2257484.24
		14	673203.99	2257446.96
		15	673210.95	2257429.26
		16	673218.23	2257412.93
		17	673221.01	2257405.15
		18	673226.00	2257388.74
		19	673228.51	2257381.23
		20	673229.54	2257378.67
		21	673242.01	2257346.53
		22	673249.92	2257327.79
		23	673253.88	2257317.65
		24	673268.97	2257280.83
		25	673270.21	2257277.46
		26	673275.81	2257264.01
		27	673294.30	2257216.95
		28	673334.71	2257128.36
		29	673335.62	2257128.78
		30	673336.04	2257127.87
		31	673335.13	2257127.45
		36	673387.39	2257019.13
		37	673397.88	2257025.50
883	:3Y22	38	673400.68	2257021.08
		39	673452.90	2257053.53
		40	673451.35	2257056.13
		41	673458.88	2257060.93
		42	673460.70	2257058.38
		43	673513.96	2257091.49
		44	673520.66	2257095.65
		45	673526.20	2257099.10
		46	673525.43	2257100.73
		47	673531.53	2257105.10
		48	673532.73	2257103.25
		49	673553.09	2257117.90
		50	673590.75	2257144.98

1	2	3	4	5
		51	673592.58	2257148.03
		52	673591.79	2257146.95
		53	673559.77	2257123.13
		54	673545.18	2257112.93
		55	673533.01	2257106.04
		56	673531.95	2257107.96
		57	673521.80	2257126.23
		58	673509.21	2257149.06
		59	673499.70	2257166.66
		60	673490.17	2257184.06
		61	673480.06	2257201.54
		62	673470.70	2257218.52
		63	673461.09	2257235.87
		64	673450.24	2257255.09
		65	673480.46	2257270.40
		66	673513.20	2257288.65
		67	673506.08	2257300.55
		68	673490.05	2257288.60
		69	673466.30	2257277.83
		70	673464.61	2257281.58
		71	673436.87	2257268.74
883	:3Y22	72	673419.26	2257260.95
		73	673418.68	2257260.69
		74	673416.87	2257259.96
		75	673389.06	2257248.74
		76	673369.74	2257239.55
		77	673351.68	2257231.56
		78	673350.59	2257230.66
		79	673332.18	2257225.19
		80	673334.12	2257218.79
		81	673310.68	2257209.30
		82	673297.62	2257240.90
		83	673286.43	2257264.94
		84	673291.67	2257268.24
		85	673291.47	2257270.08
		86	673311.88	2257277.79
		87	673330.16	2257284.72
		88	673347.50	2257291.17
		89	673366.51	2257297.44

1	2	3	4	5
		90	673392.14	2257306.81
		91	673400.52	2257310.73
		92	673414.43	2257316.51
		93	673444.81	2257326.55
		94	673486.00	2257341.40
		95	673475.54	2257354.18
		96	673465.22	2257349.42
		97	673435.74	2257339.34
		98	673429.57	2257336.07
		99	673412.26	2257329.55
		100	673396.83	2257324.14
		101	673376.16	2257316.41
		102	673359.99	2257311.33
		103	673341.61	2257305.92
		104	673315.65	2257294.90
		105	673283.71	2257282.97
883	:3Y22	106	673269.17	2257323.57
		107	673259.02	2257347.39
		108	673252.88	2257363.05
		109	673243.98	2257384.48
		110	673242.10	2257389.79
		111	673240.87	2257394.35
		112	673253.97	2257398.63
		113	673280.90	2257405.04
		114	673290.81	2257407.81
		115	673299.45	2257410.26
		116	673321.95	2257416.43
		117	673355.82	2257425.59
		118	673373.42	2257429.71
		119	673390.21	2257434.31
		120	673410.17	2257439.75
		121	673425.34	2257443.86
		122	673414.95	2257456.94
		123	673405.33	2257454.03
		124	673377.86	2257447.31
		125	673368.38	2257444.57
		126	673357.25	2257441.18
		127	673344.83	2257437.79
		128	673333.73	2257435.10

1	2	3	4	5
		129	673316.78	2257429.91
		130	673309.58	2257428.42
		131	673301.55	2257426.66
		132	673292.32	2257424.26
		133	673280.25	2257420.73
		134	673268.47	2257418.21
		135	673254.01	2257414.27
		136	673235.91	2257409.24
		137	673233.49	2257417.32
		138	673224.11	2257440.63
		139	673216.27	2257459.86
		140	673208.50	2257478.91
		141	673204.67	2257489.65
		142	673214.29	2257492.90
		143	673237.77	2257501.43
		144	673251.73	2257506.86
		145	673258.39	2257509.03
		146	673267.69	2257512.47
		147	673287.40	2257519.04
		148	673297.59	2257522.27
883	:3Y22	149	673322.58	2257531.60
		150	673345.75	2257540.27
		151	673365.81	2257548.18
		1	673490.15	2257285.65
		2	673493.15	2257285.75
		3	673493.05	2257288.70
		1	673368.17	2257209.78
		2	673350.46	2257200.78
		3	673341.44	2257195.87
		4	673339.88	2257194.64
		5	673323.59	2257185.79
		6	673336.87	2257158.29
		7	673344.02	2257142.76
		8	673348.48	2257133.81
		9	673350.36	2257129.74
		10	673359.32	2257111.15
		11	673369.53	2257089.15
		12	673382.78	2257061.02
		13	673384.14	2257057.67

1	2	3	4	5
		14	673398.60	2257028.94
		15	673410.79	2257035.90
		16	673415.82	2257039.05
		17	673420.88	2257042.19
		18	673433.18	2257049.42
		19	673450.40	2257059.25
883	:3Y22	20	673442.48	2257073.20
		21	673443.06	2257073.50
		22	673441.09	2257077.49
		23	673440.49	2257077.20
		24	673435.58	2257086.54
		25	673425.37	2257105.02
		26	673416.13	2257121.91
		27	673411.45	2257130.67
		28	673406.43	2257139.21
		29	673396.77	2257156.29
		30	673394.47	2257162.07
		31	673387.26	2257174.82
		32	673379.66	2257189.05
		33	673377.84	2257191.64
		1	673347.90	2257216.25
		2	673347.05	2257215.70
		3	673347.60	2257214.80
		4	673348.50	2257215.40
		1	673435.04	2257249.18
		2	673408.40	2257235.01
		3	673382.18	2257218.99
		4	673392.94	2257200.25
		5	673402.13	2257183.27
		6	673403.31	2257181.10
		7	673404.39	2257179.07
		8	673412.50	2257164.87
		9	673420.01	2257150.78
		10	673421.92	2257147.27
		11	673427.48	2257137.40
		12	673431.72	2257129.36
		13	673441.28	2257112.28
		14	673450.55	2257094.93
		15	673465.24	2257068.19

1	2	3	4	5
883	:3Y22	16	673467.14	2257068.18
		17	673482.48	2257076.94
		18	673500.93	2257087.65
		19	673518.91	2257098.49
		20	673504.30	2257124.47
		21	673494.30	2257141.65
		22	673484.65	2257158.93
		23	673483.21	2257161.83
		24	673480.50	2257167.27
		25	673475.18	2257176.58
		26	673469.27	2257186.98
		27	673465.54	2257194.15
		28	673455.77	2257211.87
		29	673445.82	2257229.85
		30	673442.96	2257235.19
		31	673441.88	2257236.97
		1	673318.68	2257189.99
		2	673317.78	2257189.55
		3	673318.22	2257188.65
		4	673319.12	2257189.09
		1	673354.15	2257112.24
		2	673353.26	2257111.79
		3	673353.72	2257110.89
		4	673354.61	2257111.35
		1	673382.80	2257187.25
		2	673383.70	2257187.65
		3	673383.35	2257188.50
		4	673382.40	2257188.10
		1	673351.69	2257123.00
		2	673350.77	2257122.60
		3	673351.16	2257121.68
		4	673352.09	2257122.07
933	:3Y23	1	673006.91	2257494.64
		2	673012.52	2257481.87
		3	673018.37	2257468.10
		4	673026.57	2257446.96
		5	673036.25	2257446.16
		6	673017.48	2257434.83
		7	673013.73	2257449.64

1	2	3	4	5
		8	673013.49	2257450.64
		9	673011.64	2257456.01
		10	673010.75	2257457.40
		11	672989.53	2257487.71
		1	673288.16	2257686.05
		2	673296.15	2257670.19
		3	673293.07	2257671.68
		4	673285.60	2257668.69
		5	673285.12	2257669.62
		6	673257.29	2257659.14
		7	673256.33	2257658.38
		8	673225.27	2257646.42
		9	673201.88	2257636.99
		10	673178.10	2257627.40
		11	673156.49	2257619.63
		12	673154.40	2257618.91
		13	673158.43	2257608.63
		14	673166.46	2257586.79
		15	673169.65	2257578.86
		16	673171.88	2257573.29
		17	673167.39	2257571.82
		18	673170.32	2257563.25
		19	673173.45	2257556.41
		20	673178.82	2257544.15
		21	673179.32	2257544.39
		22	673181.98	2257545.48
		23	673195.58	2257514.08
		24	673199.89	2257502.40
		25	673186.50	2257497.39
		26	673182.67	2257507.33
933	:3Y23	27	673175.68	2257525.56
		28	673166.15	2257548.19
		29	673164.53	2257547.47
		30	673153.73	2257574.60
		31	673138.48	2257610.65
		32	673114.24	2257601.60
		33	673104.76	2257597.22
		34	673105.22	2257596.01
		35	673079.69	2257586.65

1	2	3	4	5
		36	673059.56	2257579.00
		37	673057.53	2257584.47
		38	673054.55	2257591.06
		39	673052.13	2257594.33
		40	673133.03	2257625.12
		41	673194.82	2257648.68
		42	673217.83	2257658.14
		43	673243.37	2257668.24
		44	673256.05	2257672.88
		1	673224.13	2257596.30
		2	673218.15	2257594.20
934	:3Y24	3	673215.18	2257593.21
		4	673212.34	2257592.36
		5	673222.62	2257560.65
		6	673228.50	2257563.36
		7	673234.01	2257565.85
		8	673230.25	2257579.53
		9	673228.07	2257587.51
935	:3Y25	1	672822.56	2257110.65
		2	672821.26	2257113.15
		3	672819.36	2257112.16
		4	672820.71	2257109.67
124	:3Y26	1	672821.51	2257132.28
		2	672826.45	2257121.96
		3	672830.56	2257114.89
124	:3Y26	4	672825.01	2257111.95
		5	672820.88	2257118.88
		6	672817.06	2257126.63
		7	672815.64	2257129.07
		1	672826.95	2257159.08
		2	672832.58	2257145.22
		3	672832.38	2257145.09
		4	672825.93	2257142.08
		5	672823.85	2257141.15
		6	672822.15	2257144.39
		7	672818.55	2257151.32
		8	672811.95	2257147.65
		9	672817.45	2257137.79
		10	672812.87	2257135.46

1	2	3	4	5
		11	672811.11	2257138.52
		12	672806.97	2257144.97
		13	672806.42	2257145.49
		14	672803.47	2257151.05
		15	672808.54	2257152.49
76	:3Y60	1	672835.16	2257138.88
		2	672841.87	2257122.33
		3	672839.01	2257119.02
		4	672830.56	2257114.89
		5	672826.54	2257121.80
		6	672821.51	2257132.28
		1	672818.55	2257151.32
		2	672822.15	2257144.39
		3	672823.85	2257141.15
		4	672817.45	2257137.79
		5	672811.95	2257147.65
106	:3Y97	1	672825.01	2257111.95
		2	672820.88	2257118.88
		3	672817.06	2257126.63
		4	672815.64	2257129.07
106	:3Y97	5	672812.87	2257135.46
		6	672811.11	2257138.52
		7	672806.97	2257144.97
		8	672806.42	2257145.49
		9	672803.47	2257151.05
		10	672798.89	2257149.28
		11	672813.07	2257124.45
		12	672814.29	2257125.11
		13	672818.12	2257117.36
		14	672815.36	2257115.81
		15	672819.19	2257108.87
		16	672820.71	2257109.67
		17	672819.36	2257112.16
		18	672821.26	2257113.15
		19	672822.56	2257110.65
3	:3Y61	1	672851.50	2256956.42
		2	672850.05	2256960.18
		3	672850.05	2256960.18
		4	672839.68	2256956.48

1	2	3	4	5
8	:3Y62	5	672841.32	2256952.47
		1	672850.05	2256960.18
		2	672848.33	2256964.69
		3	672842.54	2256962.59
		4	672837.85	2256960.96
10	:3Y63	5	672839.68	2256956.48
		1	672852.56	2256953.50
		2	672851.50	2256956.42
		3	672841.32	2256952.47
		4	672842.86	2256948.70
		5	672846.77	2256949.95
16	:3Y64	6	672846.39	2256951.22
		1	672815.27	2256972.71
		2	672817.45	2256973.63
		3	672816.27	2256976.81
74	:3Y65	4	672814.01	2256975.88
		1	672855.34	2256944.92
		2	672853.79	2256949.70
		3	672852.56	2256953.50
		4	672846.39	2256951.22
		5	672846.77	2256949.95
277	:3Y98	6	672848.91	2256942.78
		1	674031.37	2257339.26
		2	674031.53	2257346.14
		3	674031.69	2257353.08
		4	674032.95	2257364.07
		5	674032.89	2257364.87
		6	674032.63	2257364.85
		7	674029.17	2257364.76
		8	674028.73	2257357.79
		9	674013.78	2257357.66
		10	674013.34	2257361.52
		11	674007.92	2257361.59
		12	674008.00	2257366.56
		13	674004.30	2257366.50
		14	674004.58	2257337.42
		15	674018.65	2257337.98

Номер участка на чертеже	Кадастровый (условный) номер земельного участка	№ точки	X	Y
1	2	3	4	5
1111	59:37:0620604:3Y27	1	674871.77	2257352.60
		2	674870.97	2257364.21
		3	674852.45	2257363.12
		4	674845.44	2257363.49
		5	674830.99	2257363.33
		6	674822.47	2257363.33
		7	674816.78	2257363.18
		8	674790.87	2257362.73
		9	674772.22	2257363.97
		10	674758.82	2257364.00
		11	674729.07	2257362.86
		12	674728.43	2257362.87
		13	674693.04	2257361.91
		14	674692.56	2257394.73
		15	674692.39	2257399.56
		16	674692.20	2257409.00
		17	674692.19	2257414.29
		18	674694.39	2257414.30
		19	674694.63	2257447.55
		20	674728.24	2257450.12
		21	674743.01	2257450.29
		22	674762.13	2257451.22
		23	674764.29	2257451.24
		24	674786.75	2257451.43
		25	674824.92	2257451.72
		26	674825.91	2257451.76
		27	674828.93	2257451.78
		28	674844.77	2257451.85
		29	674857.83	2257451.86
		30	674863.71	2257452.03
		31	674866.56	2257452.11
		32	674863.71	2257469.02
		33	674840.89	2257468.18
		34	674840.17	2257468.15
		35	674815.27	2257467.49
		36	674789.85	2257467.01

Номер участка на чертеже	Кадастровый (условный) номер земельного участка	№ точки	X	Y
1	2	3	4	5
		37	674768.20	2257467.09
		38	674768.22	2257469.85
		39	674767.71	2257479.01
		40	674770.24	2257480.40
		41	674769.27	2257498.45
		42	674768.06	2257501.63
		43	674766.40	2257501.50
		44	674765.95	2257510.05
		45	674768.07	2257510.25
		46	674768.40	2257518.21
		47	674768.26	2257518.21
		48	674765.67	2257518.92
		49	674764.57	2257527.26
		50	674764.21	2257534.10
		51	674763.26	2257534.02
		52	674759.08	2257533.95
		53	674759.76	2257518.81
		54	674760.48	2257513.14
		55	674760.35	2257508.59
		56	674760.95	2257498.41
		57	674758.22	2257498.30
		58	674759.93	2257478.18
		59	674760.06	2257471.62
		60	674753.61	2257471.62
		61	674753.62	2257466.97
		62	674744.33	2257466.51
		63	674744.24	2257467.64
		64	674733.64	2257467.18
		65	674733.17	2257467.16
		66	674732.31	2257467.11
		67	674725.74	2257467.54
		68	674711.80	2257467.46
		69	674702.07	2257467.14
		70	674690.57	2257467.04
		71	674690.28	2257476.06
		72	674691.42	2257476.20

Номер участка на чертеже	Кадастровый (условный) номер земельного участка	№ точки	X	Y
1	2	3	4	5
		73	674691.44	2257484.33
		74	674690.42	2257498.52
		75	674688.73	2257498.53
		76	674688.53	2257508.74
		77	674690.11	2257508.81
		78	674689.35	2257522.07
		79	674689.34	2257523.00
		80	674687.06	2257568.97
		81	674710.93	2257569.98
		82	674725.96	2257571.25
		83	674744.39	2257571.60
		84	674754.38	2257572.15
		85	674755.42	2257573.09
		86	674762.15	2257573.50
		87	674763.31	2257573.52
		88	674781.49	2257574.14
		89	674810.49	2257575.49
		90	674811.35	2257575.54
		91	674840.78	2257576.85
		92	674862.54	2257577.43
		93	674860.73	2257590.65
		94	674833.11	2257590.62
		95	674814.31	2257588.58
		96	674811.45	2257588.59
		97	674811.30	2257588.58
		98	674800.49	2257588.03
		99	674790.46	2257587.63
		100	674779.78	2257587.30
		101	674741.04	2257587.58
		102	674732.67	2257587.53
		103	674720.51	2257587.18
		104	674686.37	2257586.14
		105	674686.13	2257595.50
		106	674685.58	2257622.46
		107	674685.48	2257629.35
		108	674685.28	2257634.29

Номер участка на чертеже	Кадастровый (условный) номер земельного участка	№ точки	X	Y
1	2	3	4	5
		109	674683.21	2257688.56
		110	674708.62	2257689.16
		111	674732.53	2257690.50
		112	674756.98	2257690.63
		113	674778.16	2257690.75
		114	674813.42	2257690.74
		115	674839.64	2257690.90
		116	674845.46	2257690.74
		117	674857.04	2257690.78
		118	674858.24	2257690.77
		119	674858.10	2257695.31
		120	674818.79	2257694.74
		121	674671.23	2257693.12
		122	674671.40	2257687.26
		123	674672.08	2257675.29
		124	674671.81	2257639.52
		125	674672.15	2257619.33
		126	674672.50	2257597.27
		127	674672.24	2257585.66
		128	674673.01	2257569.16
		129	674674.43	2257533.98
		130	674674.96	2257517.69
		131	674675.13	2257495.76
		132	674675.66	2257484.30
		133	674675.47	2257476.02
		134	674675.60	2257467.19
		135	674674.75	2257449.58
		136	674674.73	2257433.64
		137	674674.56	2257404.93
		138	674674.69	2257390.89
		139	674675.26	2257362.19
		140	674675.26	2257347.58
		141	674677.56	2257345.82
		142	674679.42	2257343.53
		143	674691.61	2257346.41
		144	674731.47	2257347.74

Номер участка на чертеже	Кадастровый (условный) номер земельного участка	№ точки	X	Y
1	2	3	4	5
		145	674731.48	2257348.13
		146	674757.77	2257348.83
		147	674768.05	2257348.95
		148	674782.99	2257348.96
		149	674783.06	2257348.06
		150	674793.36	2257348.62
		151	674799.48	2257349.01
		152	674806.19	2257349.28
		153	674826.56	2257351.79
		154	674848.26	2257352.13
		155	674868.57	2257352.44
		1	674674.22	2257631.04
		2	674674.20	2257632.04
		3	674673.20	2257632.02
		4	674673.21	2257631.02
		1	674676.77	2257350.09
		2	674676.75	2257351.09
		3	674675.75	2257351.07
		4	674675.77	2257350.07
		1	674860.33	2257587.04
		2	674860.34	2257588.05
		3	674859.33	2257588.05
		4	674859.33	2257587.05
		1	674680.70	2257464.69
		2	674680.68	2257465.70
		3	674679.68	2257465.68
		4	674679.69	2257464.68
		1	674856.92	2257717.83
		2	674824.26	2257717.72
		3	674816.67	2257717.43
		4	674814.45	2257717.37
		5	674806.46	2257717.04
		6	674783.60	2257716.55
		7	674771.36	2257716.13
		8	674757.13	2257716.05
		9	674748.64	2257716.02

Номер участка на чертеже	Кадастровый (условный) номер земельного участка	№ точки	X	Y
1	2	3	4	5
		10	674734.34	2257715.76
		11	674728.44	2257715.63
		12	674697.84	2257715.05
		13	674684.54	2257714.73
		14	674684.29	2257724.98
		15	674683.91	2257743.23
		16	674684.22	2257760.12
		17	674683.71	2257768.38
		18	674683.30	2257776.07
		19	674684.97	2257776.30
		20	674684.89	2257780.08
		21	674684.73	2257807.74
		22	674682.60	2257807.56
		23	674682.57	2257818.74
		24	674694.34	2257818.79
		25	674694.43	2257816.09
		26	674727.92	2257816.73
		27	674742.40	2257817.25
		28	674747.20	2257817.27
		29	674748.56	2257817.31
		30	674753.97	2257817.99
		31	674766.93	2257818.97
		32	674768.92	2257818.95
		33	674788.14	2257818.82
		34	674809.26	2257819.69
		35	674834.46	2257821.62
		36	674850.49	2257822.76
		37	674853.07	2257820.39
		38	674851.47	2257838.79
		39	674843.56	2257838.42
		40	674831.22	2257837.96
		41	674816.93	2257838.00
		42	674808.65	2257837.76
		43	674806.39	2257837.74
		44	674771.94	2257836.70
		45	674753.88	2257836.36

Номер участка на чертеже	Кадастровый (условный) номер земельного участка	№ точки	X	Y
1	2	3	4	5
		46	674748.76	2257836.17
		47	674744.04	2257835.93
		48	674728.91	2257835.58
		49	674713.87	2257835.35
		50	674693.99	2257834.93
		51	674683.40	2257834.64
		52	674683.35	2257837.38
		53	674683.32	2257848.46
		54	674683.78	2257849.32
		55	674683.47	2257871.61
		56	674681.47	2257871.60
		57	674681.73	2257881.25
		58	674684.03	2257881.30
		59	674684.20	2257896.77
		60	674683.24	2257915.51
		61	674681.45	2257921.26
		62	674681.48	2257936.34
		63	674692.24	2257936.58
		64	674715.24	2257937.63
		65	674716.76	2257937.70
		66	674726.96	2257937.87
		67	674739.71	2257937.90
		68	674744.63	2257937.96
		69	674750.60	2257938.08
		70	674763.67	2257938.42
		71	674777.29	2257938.75
		72	674790.89	2257939.10
		73	674798.24	2257939.20
		74	674807.26	2257939.57
		75	674846.62	2257940.58
		76	674849.08	2257940.66
		77	674849.66	2257956.05
		78	674816.40	2257955.27
		79	674810.70	2257955.12
		80	674801.46	2257955.24
		81	674790.78	2257954.73

Номер участка на чертеже	Кадастровый (условный) номер земельного участка	№ точки	X	Y
1	2	3	4	5
		82	674777.19	2257954.13
		83	674766.25	2257953.75
		84	674751.72	2257953.68
		85	674739.06	2257953.27
		86	674724.48	2257953.02
		87	674713.75	2257952.84
		88	674692.96	2257951.93
		89	674691.07	2257951.97
		90	674680.23	2257951.98
		91	674679.38	2257986.68
		92	674678.81	2258004.07
		93	674681.42	2258023.06
		94	674703.76	2258029.77
		95	674704.20	2258033.87
		96	674716.46	2258038.79
		97	674726.80	2258043.35
		98	674738.71	2258047.56
		99	674741.36	2258048.20
		100	674760.93	2258057.07
		101	674774.74	2258058.11
		102	674788.94	2258059.29
		103	674801.53	2258058.57
		104	674823.15	2258059.27
		105	674847.90	2258059.72
		106	674847.85	2258067.75
		107	674808.83	2258066.79
		108	674805.49	2258066.72
		109	674803.26	2258078.88
		110	674801.71	2258085.63
		111	674798.94	2258091.81
		112	674840.54	2258106.46
		113	674839.47	2258111.11
		114	674660.99	2258034.03
		115	674661.69	2258012.84
		116	674664.42	2258001.06
		117	674664.95	2257986.71

Номер участка на чертеже	Кадастровый (условный) номер земельного участка	№ точки	X	Y
1	2	3	4	5
		118	674665.43	2257975.92
		119	674665.79	2257964.12
		120	674665.71	2257950.51
		121	674664.78	2257933.95
		122	674665.23	2257925.03
		123	674665.48	2257919.90
		124	674666.13	2257906.61
		125	674667.06	2257887.45
		126	674667.65	2257878.28
		127	674667.99	2257869.90
		128	674668.45	2257862.59
		129	674669.49	2257845.82
		130	674669.90	2257834.14
		131	674670.29	2257818.58
		132	674670.48	2257808.42
		133	674670.44	2257799.58
		134	674670.21	2257768.13
		135	674670.13	2257750.23
		136	674670.40	2257747.46
		137	674669.95	2257715.28
		138	674670.04	2257708.12
		139	674818.58	2257709.74
		140	674857.11	2257710.31
		1	674795.32	2257823.92
		2	674795.33	2257824.93
		3	674794.32	2257824.94
		4	674794.31	2257823.94
1265	59:37:0620605:3Y28	1	674675.26	2257347.58
		2	674675.26	2257362.19
		3	674674.07	2257361.55
		4	674648.58	2257360.33
		5	674638.71	2257360.57
		6	674622.41	2257359.84
		7	674616.33	2257359.48
		8	674608.72	2257359.06
		9	674593.11	2257358.65

Номер участка на чертеже	Кадастровый (условный) номер земельного участка	№ точки	X	Y
1	2	3	4	5
		10	674571.35	2257357.97
		11	674551.84	2257357.33
		12	674539.91	2257356.21
		13	674531.29	2257355.85
		14	674508.60	2257355.18
		15	674508.06	2257386.40
		16	674507.50	2257405.23
		17	674507.29	2257414.58
		18	674507.15	2257423.88
		19	674506.82	2257447.85
		20	674516.26	2257448.34
		21	674550.41	2257447.49
		22	674572.86	2257448.61
		23	674579.60	2257448.87
		24	674591.62	2257449.23
		25	674607.63	2257449.46
		26	674632.99	2257449.20
		27	674673.32	2257449.55
		28	674674.75	2257449.58
		29	674675.60	2257467.19
		30	674664.32	2257466.91
		31	674640.20	2257466.70
		32	674625.99	2257466.57
		33	674618.39	2257466.20
		34	674612.26	2257466.49
		35	674606.62	2257466.42
		36	674597.48	2257466.10
		37	674592.68	2257465.97
		38	674575.92	2257465.68
		39	674548.31	2257465.51
		40	674533.04	2257465.50
		41	674506.75	2257465.69
		42	674506.72	2257466.67
		43	674505.75	2257485.60
		44	674505.46	2257510.71
		45	674505.15	2257531.56

Номер участка на чертеже	Кадастровый (условный) номер земельного участка	№ точки	X	Y
1	2	3	4	5
		46	674504.04	2257553.32
		47	674503.63	2257561.31
		48	674503.52	2257563.88
		49	674503.47	2257564.61
		50	674519.59	2257565.19
		51	674536.56	2257565.17
		52	674562.66	2257566.09
		53	674570.64	2257566.25
		54	674581.87	2257566.59
		55	674585.80	2257566.67
		56	674595.48	2257566.89
		57	674610.10	2257567.29
		58	674621.78	2257567.34
		59	674629.55	2257567.81
		60	674633.32	2257567.96
		61	674673.01	2257569.16
		62	674672.24	2257585.66
		63	674663.48	2257585.17
		64	674632.72	2257583.55
		65	674615.01	2257582.89
		66	674608.34	2257582.48
		67	674607.89	2257582.61
		68	674580.64	2257582.43
		69	674547.98	2257581.31
		70	674518.87	2257579.68
		71	674503.01	2257578.99
		72	674502.71	2257588.41
		73	674502.36	2257593.95
		74	674502.22	2257601.63
		75	674502.95	2257621.93
		76	674503.02	2257648.63
		77	674502.94	2257686.09
		78	674503.94	2257686.12
		79	674533.92	2257686.95
		80	674534.94	2257686.96
		81	674572.17	2257687.66

Номер участка на чертеже	Кадастровый (условный) номер земельного участка	№ точки	X	Y
1	2	3	4	5
		82	674600.33	2257688.20
		83	674600.52	2257683.31
		84	674620.97	2257683.65
		85	674625.32	2257683.64
		86	674642.99	2257680.56
		87	674642.70	2257684.87
		88	674658.32	2257685.03
		89	674658.16	2257689.30
		90	674669.87	2257689.28
		91	674671.40	2257687.26
		92	674671.23	2257693.12
		93	674667.59	2257693.09
		94	674575.35	2257691.50
		95	674492.73	2257689.58
		96	674486.29	2257689.46
		97	674486.34	2257685.42
		98	674486.44	2257674.46
		99	674488.23	2257667.37
		100	674488.22	2257661.85
		101	674500.28	2257661.85
		102	674500.28	2257655.49
		103	674497.13	2257655.49
		104	674497.11	2257649.44
		105	674500.28	2257649.44
		106	674500.27	2257632.01
		107	674499.24	2257632.01
		108	674499.24	2257629.01
		109	674494.27	2257629.01
		110	674494.27	2257655.85
		111	674488.20	2257655.85
		112	674488.16	2257639.85
		113	674488.18	2257636.25
		114	674487.99	2257627.69
		115	674488.03	2257619.58
		116	674488.06	2257612.54
		117	674487.80	2257610.78

Номер участка на чертеже	Кадастровый (условный) номер земельного участка	№ точки	X	Y
1	2	3	4	5
		118	674487.93	2257607.61
		119	674489.06	2257577.76
		120	674490.91	2257567.06
		121	674490.89	2257566.06
		122	674490.50	2257564.64
		123	674490.92	2257553.92
		124	674491.88	2257541.46
		125	674492.42	2257531.03
		126	674492.61	2257520.82
		127	674493.44	2257513.74
		128	674493.50	2257503.46
		129	674493.54	2257498.64
		130	674494.46	2257466.60
		131	674494.49	2257449.50
		132	674494.55	2257447.16
		133	674494.66	2257445.06
		134	674494.75	2257435.06
		135	674494.99	2257412.27
		136	674495.38	2257387.53
		137	674496.06	2257368.27
		138	674496.09	2257366.28
		139	674495.89	2257357.29
		140	674495.88	2257356.04
		141	674495.84	2257354.02
		142	674490.32	2257339.62
		143	674533.08	2257341.09
		144	674533.05	2257342.47
		145	674555.26	2257343.21
		146	674556.33	2257343.23
		147	674556.34	2257345.60
		148	674562.81	2257347.02
		149	674566.01	2257347.35
		150	674566.14	2257344.67
		151	674576.88	2257345.28
		152	674584.33	2257345.52
		153	674610.08	2257346.11

Номер участка на чертеже	Кадастровый (условный) номер земельного участка	№ точки	X	Y
1	2	3	4	5
		154	674630.45	2257346.91
		155	674650.93	2257347.46
		1	674502.25	2257651.73
		2	674502.24	2257652.73
		3	674501.24	2257652.73
		4	674501.24	2257651.72
		1	674504.15	2257396.26
		2	674504.17	2257397.26
		3	674503.16	2257397.28
		4	674503.14	2257396.28
		1	674670.04	2257708.12
		2	674669.95	2257715.28
		3	674660.31	2257714.86
		4	674637.04	2257714.98
		5	674616.02	2257715.08
		6	674602.06	2257715.18
		7	674583.86	2257715.54
		8	674551.00	2257715.41
		9	674525.25	2257714.90
		10	674520.33	2257714.82
		11	674504.83	2257714.56
		12	674504.38	2257736.63
		13	674503.75	2257763.16
		14	674503.59	2257784.72
		15	674503.34	2257803.49
		16	674503.19	2257813.97
		17	674503.16	2257816.66
		18	674539.69	2257817.29
		19	674568.55	2257817.38
		20	674574.75	2257817.48
		21	674594.88	2257817.57
		22	674625.68	2257817.94
		23	674631.75	2257818.01
		24	674642.80	2257818.14
		25	674648.77	2257818.25
		26	674657.70	2257818.65

Номер участка на чертеже	Кадастровый (условный) номер земельного участка	№ точки	X	Y
1	2	3	4	5
		27	674670.29	2257818.58
		28	674669.90	2257834.14
		29	674658.04	2257833.85
		30	674625.07	2257833.00
		31	674614.44	2257832.95
		32	674599.37	2257832.78
		33	674583.86	2257831.91
		34	674563.45	2257831.37
		35	674544.66	2257831.69
		36	674520.83	2257831.70
		37	674500.89	2257831.29
		38	674500.07	2257857.55
		39	674499.52	2257881.91
		40	674498.67	2257932.31
		41	674539.20	2257932.91
		42	674558.90	2257933.13
		43	674571.83	2257932.60
		44	674577.06	2257932.37
		45	674583.14	2257932.52
		46	674588.59	2257932.80
		47	674593.79	2257932.67
		48	674620.63	2257932.68
		49	674655.68	2257933.73
		50	674663.61	2257933.91
		51	674664.78	2257933.95
		52	674665.71	2257950.51
		53	674632.92	2257949.86
		54	674607.16	2257948.78
		55	674602.68	2257948.58
		56	674583.85	2257947.84
		57	674564.84	2257947.93
		58	674518.47	2257948.23
		59	674499.97	2257948.34
		60	674499.94	2257951.35
		61	674499.30	2257980.22
		62	674517.91	2257980.77

Номер участка на чертеже	Кадастровый (условный) номер земельного участка	№ точки	X	Y
1	2	3	4	5
		63	674517.97	2257977.55
		64	674540.63	2257981.15
		65	674552.30	2257983.04
		66	674562.36	2257987.98
		67	674563.86	2257986.01
		68	674563.81	2257987.15
		69	674563.90	2257988.58
		70	674564.12	2257991.83
		71	674594.86	2257997.46
		72	674596.07	2257992.66
		73	674605.89	2257995.20
		74	674605.76	2257996.96
		75	674611.13	2257998.76
		76	674623.88	2258005.67
		77	674624.58	2258006.00
		78	674624.22	2258007.86
		79	674630.02	2258010.46
		80	674642.73	2258012.47
		81	674646.69	2258011.86
		82	674647.61	2258011.12
		83	674648.23	2258012.72
		84	674661.69	2258012.84
		85	674660.99	2258034.03
		86	674484.58	2257978.29
		87	674485.89	2257934.12
		88	674486.24	2257905.76
		89	674486.15	2257880.50
		90	674487.61	2257840.74
		91	674486.64	2257834.70
		92	674485.53	2257829.79
		93	674484.93	2257814.68
		94	674485.25	2257803.28
		95	674483.37	2257773.53
		96	674485.04	2257761.70
		97	674485.26	2257754.82
		98	674485.99	2257732.11

Номер участка на чертеже	Кадастровый (условный) номер земельного участка	№ точки	X	Y
1	2	3	4	5
		99	674485.68	2257722.87
		100	674485.94	2257713.53
		101	674485.94	2257711.67
		102	674486.08	2257704.49
		103	674492.42	2257704.58
		104	674575.06	2257706.50
		105	674667.38	2257708.09
1396	59:37:0620606:3Y29	1	674367.49	2257415.51
		2	674367.31	2257431.30
		3	674364.89	2257430.66
		4	674351.13	2257430.59
		5	674351.22	2257416.60
		6	674338.53	2257416.33
		7	674338.45	2257422.65
		8	674337.73	2257425.47
		9	674337.06	2257428.74
		10	674336.35	2257430.60
		11	674336.34	2257443.06
		12	674336.40	2257447.17
		13	674323.03	2257446.50
		14	674322.70	2257435.12
		15	674323.09	2257421.64
		16	674324.01	2257414.36
		17	674325.77	2257414.40
		18	674338.53	2257414.88
		19	674352.04	2257415.04
1397	59:37:0620606:3Y30	5	674411.91	2257351.79
		6	674392.33	2257350.68
		7	674371.09	2257350.25
		8	674351.37	2257349.48
		9	674325.93	2257348.57
		10	674325.79	2257387.70
		11	674325.24	2257407.75
		12	674324.31	2257407.77
		13	674324.01	2257414.36
		14	674323.09	2257421.64

Номер участка на чертеже	Кадастровый (условный) номер земельного участка	№ точки	X	Y
1	2	3	4	5
		15	674322.70	2257435.12
		16	674323.03	2257446.50
		17	674336.40	2257447.17
		18	674366.92	2257448.31
		19	674389.58	2257448.48
		20	674406.46	2257449.04
		21	674423.03	2257448.68
		22	674433.09	2257448.96
		23	674441.42	2257449.07
		24	674448.15	2257449.16
		25	674458.71	2257449.30
		26	674464.21	2257449.37
		27	674469.98	2257449.55
		28	674494.49	2257449.50
		29	674494.46	2257466.60
		30	674483.60	2257466.27
		31	674468.43	2257465.54
		32	674459.48	2257464.95
		33	674453.97	2257465.63
		34	674446.83	2257465.73
		35	674420.93	2257464.99
		36	674403.97	2257464.97
		37	674370.48	2257465.09
		38	674351.65	2257464.40
		39	674324.07	2257462.96
		40	674322.45	2257499.09
		41	674322.53	2257503.06
		42	674322.50	2257508.18
		43	674322.30	2257510.80
		44	674321.93	2257519.15
		45	674322.09	2257520.04
		46	674321.82	2257558.73
		47	674330.12	2257559.30
		48	674343.72	2257559.39
		49	674365.85	2257560.57
		50	674379.28	2257560.33

Номер участка на чертеже	Кадастровый (условный) номер земельного участка	№ точки	X	Y
1	2	3	4	5
		51	674386.25	2257560.44
		52	674390.74	2257560.53
		53	674422.26	2257562.08
		54	674446.58	2257562.39
		55	674453.64	2257563.12
		56	674490.50	2257564.64
		57	674490.89	2257566.06
		58	674489.88	2257566.07
		59	674489.90	2257567.08
		60	674490.91	2257567.06
		61	674489.06	2257577.76
		62	674486.90	2257577.66
		63	674457.21	2257576.60
		64	674455.98	2257576.73
		65	674449.61	2257576.51
		66	674444.04	2257576.25
		67	674432.21	2257575.72
		68	674427.54	2257575.72
		69	674424.12	2257575.57
		70	674410.13	2257575.29
		71	674386.77	2257574.85
		72	674367.81	2257574.46
		73	674357.16	2257574.42
		74	674321.90	2257574.23
		75	674321.29	2257586.49
		76	674320.80	2257596.33
		77	674320.81	2257597.27
		78	674320.68	2257607.77
		79	674320.29	2257613.57
		80	674319.90	2257620.56
		81	674319.79	2257624.12
		82	674320.10	2257627.64
		83	674319.72	2257638.54
		84	674317.94	2257681.92
		85	674346.94	2257683.11
		86	674354.65	2257683.48

Номер участка на чертеже	Кадастровый (условный) номер земельного участка	№ точки	X	Y
1	2	3	4	5
		87	674363.03	2257683.64
		88	674369.52	2257683.62
		89	674375.54	2257684.02
		90	674377.07	2257684.11
		91	674416.94	2257685.57
		92	674442.46	2257684.94
		93	674461.01	2257684.63
		94	674461.59	2257684.63
		95	674477.34	2257685.51
		96	674486.34	2257685.42
		97	674486.29	2257689.46
		98	674323.87	2257686.65
		99	674306.16	2257686.23
		100	674306.52	2257681.32
		101	674307.21	2257655.58
		102	674307.88	2257629.97
		103	674308.16	2257614.90
		104	674308.71	2257596.89
		105	674308.91	2257576.09
		106	674308.52	2257559.23
		107	674309.78	2257518.65
		108	674310.30	2257498.93
		109	674311.64	2257462.54
		110	674306.55	2257444.27
		111	674306.94	2257443.10
		112	674307.22	2257442.27
		113	674307.85	2257438.08
		114	674309.71	2257408.32
		115	674310.08	2257389.51
		116	674310.13	2257389.21
		117	674310.52	2257371.05
		118	674311.50	2257371.02
		119	674311.87	2257360.74
		120	674311.56	2257348.67
		121	674311.40	2257333.78
		122	674324.78	2257335.33

Номер участка на чертеже	Кадастровый (условный) номер земельного участка	№ точки	X	Y
1	2	3	4	5
		123	674336.29	2257335.41
		124	674345.68	2257335.58
		125	674365.58	2257336.49
		126	674376.48	2257336.52
		127	674385.84	2257337.08
		128	674393.80	2257337.30
		129	674407.34	2257338.09
		130	674424.64	2257338.21
		131	674432.05	2257339.51
		132	674445.14	2257340.10
		133	674455.40	2257340.15
		134	674470.79	2257340.55
		135	674477.40	2257340.67
		136	674490.32	2257339.62
		137	674495.84	2257354.02
		138	674474.21	2257353.86
		1	674371.40	2257561.84
		2	674371.43	2257562.85
		3	674370.43	2257562.88
		4	674370.40	2257561.87
		1	674349.18	2257561.19
		2	674349.20	2257562.20
		3	674348.20	2257562.22
		4	674348.18	2257561.21
		1	674485.89	2257934.12
		2	674484.58	2257978.29
		3	674300.06	2257930.46
		4	674294.40	2257912.15
		5	674294.70	2257896.16
		6	674296.23	2257856.47
		7	674297.73	2257856.51
		8	674298.15	2257842.01
		9	674298.65	2257834.82
		10	674300.92	2257763.89
		11	674300.53	2257763.26
		12	674301.84	2257732.03

Номер участка на чертеже	Кадастровый (условный) номер земельного участка	№ точки	X	Y
1	2	3	4	5
		13	674302.38	2257719.27
		14	674303.71	2257719.27
		15	674304.41	2257708.53
		16	674304.58	2257701.26
		17	674323.57	2257701.65
		18	674486.08	2257704.49
		19	674485.94	2257711.67
		20	674475.76	2257711.28
		21	674465.51	2257710.63
		22	674455.67	2257710.60
		23	674443.35	2257710.02
		24	674437.98	2257710.81
		25	674430.57	2257710.61
		26	674425.10	2257709.89
		27	674417.13	2257709.75
		28	674406.42	2257709.71
		29	674399.73	2257709.65
		30	674394.97	2257709.64
		31	674390.49	2257710.14
		32	674390.49	2257709.13
		33	674389.49	2257709.13
		34	674389.48	2257710.13
		35	674381.70	2257709.90
		36	674347.85	2257708.94
		37	674319.78	2257708.16
		38	674317.56	2257733.65
		39	674317.52	2257734.00
		40	674318.10	2257734.11
		41	674317.91	2257737.29
		42	674317.56	2257742.51
		43	674317.20	2257748.98
		44	674316.62	2257757.87
		45	674318.06	2257758.61
		46	674317.75	2257762.15
		47	674317.29	2257771.91
		48	674317.13	2257778.99

Номер участка на чертеже	Кадастровый (условный) номер земельного участка	№ точки	X	Y
1	2	3	4	5
		49	674317.01	2257800.98
		50	674317.20	2257809.28
		51	674319.53	2257811.24
		52	674325.62	2257811.43
		53	674347.91	2257811.70
		54	674357.76	2257811.65
		55	674375.47	2257812.22
		56	674384.68	2257812.47
		57	674387.26	2257812.82
		58	674391.35	2257812.58
		59	674400.79	2257812.99
		60	674401.69	2257813.02
		61	674418.30	2257813.64
		62	674429.27	2257814.07
		63	674449.73	2257813.76
		64	674454.55	2257814.18
		65	674474.88	2257814.61
		66	674484.93	2257814.68
		67	674485.53	2257829.79
		68	674474.23	2257829.67
		69	674455.99	2257829.29
		70	674448.19	2257828.97
		71	674439.43	2257829.13
		72	674429.56	2257828.51
		73	674417.58	2257828.11
		74	674402.73	2257828.22
		75	674390.81	2257828.48
		76	674384.87	2257828.41
		77	674373.67	2257828.64
		78	674369.97	2257828.55
		79	674364.41	2257828.38
		80	674352.50	2257828.09
		81	674346.52	2257827.89
		82	674316.92	2257827.09
		83	674316.34	2257838.18
		84	674314.59	2257877.49

Номер участка на чертеже	Кадастровый (условный) номер земельного участка	№ точки	X	Y
1	2	3	4	5
		85	674314.13	2257887.80
		86	674313.68	2257901.85
		87	674313.01	2257923.94
		88	674343.31	2257925.93
		89	674372.59	2257928.38
		90	674377.30	2257928.50
		91	674377.26	2257930.31
		92	674382.34	2257930.74
		93	674386.89	2257930.76
		94	674386.80	2257928.50
		95	674390.30	2257928.67
		96	674395.79	2257929.34
		97	674400.12	2257929.87
		98	674400.15	2257932.30
		99	674417.09	2257932.77
		100	674424.30	2257933.09
		101	674428.78	2257932.82
		102	674436.36	2257933.10
		103	674455.69	2257933.41
		104	674459.27	2257933.15
1537	59:37:0620607:3Y31	1	674336.90	2257822.70
		2	674337.90	2257822.90
		3	674337.70	2257823.90
		4	674336.70	2257823.70
		1	674312.15	2257763.24
		2	674312.15	2257764.25
		3	674311.15	2257764.25
		4	674311.15	2257763.24
		1	674308.91	2257576.09
		2	674308.71	2257596.89
		3	674304.48	2257596.85
		4	674283.85	2257596.17
		5	674283.93	2257587.72
		6	674283.88	2257578.20
		7	674283.86	2257575.02
		8	674305.64	2257576.01

Номер участка на чертеже	Кадастровый (условный) номер земельного участка	№ точки	X	Y
1	2	3	4	5
1538	59:37:0620607:3Y32	1	674283.86	2257575.02
		2	674283.88	2257578.20
		3	674283.93	2257587.72
		4	674283.85	2257596.17
		5	674283.85	2257596.17
		6	674261.73	2257595.56
		7	674259.53	2257595.47
		8	674260.91	2257578.39
		9	674261.06	2257574.18
1539	59:37:0620607:3Y33	1	674104.89	2257705.07
		2	674108.32	2257705.14
		3	674107.32	2257748.39
		4	674091.19	2257748.34
		5	674090.59	2257755.35
		6	674089.08	2257759.50
		7	674083.95	2257762.99
		8	674084.26	2257731.43
		9	674084.26	2257725.97
		10	674098.87	2257725.52
		11	674098.91	2257724.10
		12	674104.63	2257724.13
1540	59:37:0620702:3Y34	1	673313.54	2256887.67
		2	673291.99	2256917.00
		3	673280.10	2256907.23
		4	673302.08	2256878.20
1541	59:37:0620607:3Y35	1	674298.15	2257842.01
		2	674280.73	2257841.72
		3	674280.42	2257855.97
		4	674285.92	2257856.16
		5	674284.85	2257895.78
		6	674294.70	2257896.16
		7	674294.40	2257912.15
		8	674057.90	2257911.08
		9	674057.54	2257893.97
		10	674091.32	2257893.63
		11	674091.36	2257895.19

Номер участка на чертеже	Кадастровый (условный) номер земельного участка	№ точки	X	Y
1	2	3	4	5
		12	674101.17	2257893.80
		13	674111.20	2257888.77
		14	674236.61	2257888.32
		15	674236.54	2257878.32
		16	674246.54	2257878.25
		17	674246.60	2257886.43
		18	674253.26	2257886.66
		19	674264.03	2257833.13
		20	674298.65	2257834.82
		1	674311.56	2257348.67
		2	674288.13	2257346.85
		3	674286.56	2257346.85
		4	674276.54	2257346.48
		5	674263.67	2257345.99
		6	674234.47	2257345.59
		7	674230.56	2257360.85
		8	674226.39	2257358.67
		9	674223.19	2257344.53
		10	674190.96	2257343.95
		11	674152.52	2257341.80
		12	674152.28	2257344.36
		13	674110.16	2257341.68
		14	674108.19	2257341.72
		15	674086.25	2257341.14
		16	674073.82	2257340.79
		17	674068.14	2257340.33
		18	674053.82	2257339.52
		19	674052.53	2257364.37
		20	674051.64	2257388.73
		21	674050.80	2257417.10
		22	674050.67	2257439.40
		23	674053.09	2257439.52
		24	674090.67	2257440.26
		25	674099.59	2257440.29
		26	674099.58	2257438.52
		27	674110.95	2257439.22

Номер участка на чертеже	Кадастровый (условный) номер земельного участка	№ точки	X	Y
1	2	3	4	5
		28	674111.01	2257438.48
		29	674113.82	2257438.53
		30	674114.28	2257438.53
		31	674147.16	2257439.10
		32	674166.39	2257439.68
		33	674186.14	2257440.27
		34	674201.44	2257438.09
		35	674223.70	2257438.41
		36	674234.63	2257438.92
		37	674239.09	2257439.35
		38	674239.09	2257440.05
		39	674266.59	2257440.24
		40	674299.94	2257442.61
		41	674299.93	2257444.00
		42	674306.55	2257444.27
		43	674311.64	2257462.54
		44	674273.58	2257462.13
		45	674265.23	2257461.75
		46	674260.38	2257461.86
		47	674257.19	2257461.65
		48	674235.65	2257460.72
		49	674224.98	2257460.25
		50	674212.30	2257460.21
		51	674207.08	2257460.28
		52	674182.18	2257459.71
		53	674166.20	2257459.27
		54	674158.73	2257459.07
		55	674154.31	2257458.85
		56	674124.33	2257456.26
		57	674099.83	2257456.46
		58	674052.35	2257456.72
		59	674051.79	2257490.36
		60	674051.43	2257515.48
		61	674057.49	2257556.79
		62	674090.80	2257557.90
		63	674106.33	2257557.82

Номер участка на чертеже	Кадастровый (условный) номер земельного участка	№ точки	X	Y
1	2	3	4	5
		64	674108.72	2257556.10
		65	674118.28	2257556.27
		66	674135.98	2257557.63
		67	674154.81	2257558.01
		68	674154.79	2257559.69
		69	674163.55	2257559.98
		70	674167.80	2257560.02
		71	674173.25	2257560.41
		72	674197.44	2257559.59
		73	674208.91	2257559.99
		74	674209.61	2257559.96
		75	674224.56	2257559.58
		76	674232.05	2257559.50
		77	674264.35	2257559.10
		78	674292.49	2257559.57
		79	674307.39	2257559.19
		80	674308.52	2257559.23
		81	674308.91	2257576.09
		82	674305.64	2257576.01
		83	674283.74	2257575.03
		84	674261.06	2257574.18
		85	674222.84	2257574.66
		86	674208.99	2257574.64
		87	674192.83	2257574.78
		88	674181.19	2257574.66
		89	674167.49	2257574.53
		90	674159.53	2257574.16
		91	674152.66	2257574.12
		92	674142.84	2257573.72
		93	674111.61	2257573.47
		94	674110.41	2257596.11
		95	674110.48	2257605.46
		96	674110.13	2257613.12
		97	674109.92	2257623.63
		98	674109.33	2257632.03
		99	674108.24	2257658.22

Номер участка на чертеже	Кадастровый (условный) номер земельного участка	№ точки	X	Y
1	2	3	4	5
		100	674107.62	2257678.78
		101	674159.19	2257679.11
		102	674171.38	2257680.01
		103	674190.46	2257680.24
		104	674205.52	2257680.49
		105	674207.81	2257680.47
		106	674208.49	2257680.48
		107	674225.06	2257680.85
		108	674239.72	2257680.73
		109	674245.63	2257680.83
		110	674252.38	2257680.11
		111	674268.89	2257680.33
		112	674306.52	2257681.32
		113	674306.16	2257686.23
		114	674106.45	2257681.75
		115	674061.30	2257680.85
		116	674057.25	2257679.13
		117	674055.91	2257647.76
		118	674052.86	2257642.02
		119	674050.81	2257637.06
		120	674049.55	2257633.29
		121	674048.10	2257624.21
		122	674047.80	2257612.90
		123	674047.50	2257592.14
		124	674047.58	2257588.07
		125	674049.58	2257565.65
		126	674049.12	2257559.83
		127	674048.07	2257554.63
		128	674048.22	2257541.52
		129	674049.09	2257503.17
		130	674048.54	2257491.24
		131	674049.21	2257455.01
		132	674049.88	2257428.06
		133	674049.52	2257389.72
		134	674049.72	2257364.67
		135	674049.79	2257340.31

Номер участка на чертеже	Кадастровый (условный) номер земельного участка	№ точки	X	Y
1	2	3	4	5
		136	674053.96	2257337.66
		137	674054.07	2257325.50
		138	674067.15	2257326.30
		139	674080.70	2257326.30
		140	674100.19	2257326.70
		141	674120.07	2257327.90
		142	674140.16	2257329.05
		143	674145.72	2257329.55
		144	674160.56	2257330.18
		145	674180.89	2257330.00
		146	674202.78	2257329.14
		147	674238.00	2257331.23
		148	674244.03	2257331.58
		149	674248.49	2257331.90
		150	674253.25	2257331.94
		151	674262.57	2257332.33
		152	674268.46	2257332.18
		153	674288.89	2257332.91
		154	674311.40	2257333.78
		1	674060.03	2257679.09
		2	674059.54	2257650.15
		3	674060.34	2257629.16
		4	674056.46	2257629.07
		5	674056.62	2257623.31
		6	674056.44	2257597.75
		7	674056.85	2257589.61
		8	674057.00	2257572.17
		9	674058.99	2257572.23
		10	674096.57	2257573.93
		11	674096.35	2257598.46
		12	674096.90	2257619.70
		13	674097.91	2257619.82
		14	674098.45	2257628.65
		15	674098.46	2257634.27
		16	674098.19	2257651.35
		17	674098.46	2257678.34

Номер участка на чертеже	Кадастровый (условный) номер земельного участка	№ точки	X	Y
1	2	3	4	5
		18	674096.99	2257678.41
		1	674299.27	2257563.39
		2	674299.27	2257564.39
		3	674298.27	2257564.39
		4	674298.27	2257563.39
		1	674304.41	2257708.53
		2	674295.66	2257708.32
		3	674276.12	2257708.09
		4	674261.93	2257707.45
		5	674254.39	2257707.12
		6	674246.30	2257706.92
		7	674222.59	2257706.58
		8	674215.96	2257706.30
		9	674207.24	2257706.10
		10	674181.71	2257706.21
		11	674174.67	2257706.20
		12	674157.63	2257705.97
		13	674133.36	2257705.55
		14	674104.89	2257705.07
		15	674092.46	2257705.43
		16	674084.50	2257705.83
		17	674057.32	2257705.61
		18	674055.25	2257701.00
		19	674058.25	2257698.70
		20	674061.55	2257697.85
		21	674106.43	2257698.23
		22	674173.40	2257698.33
		23	674304.58	2257701.26
1636	59:37:0620701:3Y36	1	674038.68	2257108.89
		2	674037.10	2257153.72
		3	674019.11	2257153.03
		4	674019.73	2257147.96
		5	674020.20	2257137.82
		6	674017.11	2257137.65
		7	674017.52	2257132.29
		8	674012.35	2257131.47

Номер участка на чертеже	Кадастровый (условный) номер земельного участка	№ точки	X	Y
1	2	3	4	5
1637	59:37:0620701:3Y37	9	674015.41	2257106.53
		1	674015.41	2257106.53
		2	674012.35	2257131.47
		3	674017.52	2257132.29
		4	674017.11	2257137.65
		5	674020.21	2257137.82
		6	674019.73	2257147.96
		7	674019.12	2257153.03
		8	673992.20	2257152.12
		9	673994.09	2257104.89
		10	673998.59	2257105.21
1638	59:37:0620701:3Y38	1	673992.19	2257152.12
		2	673977.96	2257151.20
		3	673977.21	2257152.07
		4	673966.46	2257151.48
		5	673966.84	2257145.42
		6	673967.10	2257141.34
		7	673967.34	2257135.73
		8	673967.56	2257132.79
		9	673970.51	2257103.50
		10	673989.23	2257104.48
		11	673994.08	2257104.89
1639	59:37:0620701:3Y39	1	673988.82	2257089.76
		2	673989.37	2257095.21
		3	673989.24	2257104.48
		4	673970.51	2257103.50
		5	673971.33	2257089.61
		6	673973.39	2257053.78
		7	673991.71	2257054.26
1640	59:37:0620701:3Y40	1	673886.49	2257117.62
		2	673879.81	2257117.39
		3	673880.53	2257105.17
		4	673881.12	2257105.96
		5	673886.67	2257106.48
		1	673868.45	2257103.58
		2	673867.66	2257126.68

Номер участка на чертеже	Кадастровый (условный) номер земельного участка	№ точки	X	Y
1	2	3	4	5
		3	673857.95	2257126.11
		4	673852.88	2257125.93
		5	673835.48	2257124.97
		6	673832.25	2257124.71
		7	673834.48	2257104.12
		8	673826.67	2257103.01
		9	673826.86	2257101.93
		10	673827.28	2257099.54
1641	59:37:0620701:3Y41	1	673867.66	2257126.68
		2	673867.89	2257144.42
		3	673853.81	2257143.95
		4	673853.76	2257141.67
		5	673830.51	2257139.80
		6	673831.66	2257126.39
		7	673831.73	2257125.72
		8	673832.14	2257125.69
		9	673832.25	2257124.71
		10	673835.48	2257124.97
		11	673852.88	2257125.93
		12	673857.95	2257126.11
1642	59:37:0620701:3Y42	1	673829.99	2257065.18
		2	673804.02	2257063.27
		3	673803.16	2257063.46
		4	673793.75	2257062.82
		5	673790.40	2257062.40
		6	673791.39	2257043.60
		7	673831.03	2257046.09
		1	673829.99	2257065.18
1643	59:37:0620701:3Y43	1	673778.03	2257095.24
		2	673765.45	2257094.89
		3	673764.10	2257094.67
		4	673752.90	2257093.46
		5	673738.61	2257092.87
		6	673737.01	2257092.67
		7	673739.46	2257077.13

Номер участка на чертеже	Кадастровый (условный) номер земельного участка	№ точки	X	Y
1	2	3	4	5
		8	673743.40	2257077.56
		9	673746.02	2257077.61
		10	673748.63	2257077.67
		11	673755.52	2257078.16
		12	673762.40	2257078.66
		13	673777.69	2257079.04
		14	673778.29	2257079.04
		1	673778.03	2257095.24
1644	59:37:0620701:3Y44	1	673867.89	2257144.42
		2	673867.99	2257152.33
		3	673853.74	2257152.18
		4	673829.45	2257151.38
		5	673829.84	2257144.46
		6	673829.42	2257144.38
		7	673830.51	2257139.80
		8	673853.76	2257141.67
		9	673853.81	2257143.95
		1	673867.89	2257144.42
1645	59:37:0620701:3Y45	1	673676.48	2257034.18
		2	673677.16	2257034.55
		3	673684.82	2257034.62
		4	673708.43	2257036.28
		5	673732.72	2257037.02
		6	673747.46	2257036.94
		7	673767.15	2257038.67
		8	673778.14	2257039.91
		9	673780.73	2257042.22
		10	673788.17	2257042.44
		11	673791.46	2257040.00
		12	673835.85	2257041.65
		13	673869.88	2257043.83
		14	673873.31	2257046.74
		15	673883.76	2257046.94
		16	673886.81	2257044.73
		17	673898.99	2257045.39
		18	673953.49	2257050.42

Номер участка на чертеже	Кадастровый (условный) номер земельного участка	№ точки	X	Y
1	2	3	4	5
		19	674030.83	2257054.85
		20	674040.95	2257057.92
		21	674041.68	2257067.62
		22	674040.95	2257098.43
		23	674039.49	2257148.33
		24	674039.07	2257175.53
		25	674036.88	2257209.02
		26	674034.97	2257229.57
		27	674034.63	2257246.54
		28	674003.21	2257246.01
		29	673976.23	2257245.38
		30	673932.69	2257243.88
		31	673876.94	2257244.17
		32	673872.98	2257244.18
		33	673847.83	2257243.86
		34	673830.83	2257243.93
		35	673803.19	2257240.62
		36	673782.67	2257239.65
		37	673782.45	2257235.88
		38	673783.68	2257235.45
		39	673785.80	2257235.60
		40	673785.90	2257226.89
		41	673807.81	2257229.49
		42	673829.44	2257228.41
		43	673840.29	2257229.58
		44	673867.01	2257230.01
		45	673867.99	2257193.24
		46	673867.85	2257172.99
		47	673867.99	2257152.33
		48	673867.66	2257126.68
		49	673868.44	2257103.58
		50	673869.21	2257051.47
		51	673869.27	2257048.10
		52	673856.10	2257047.46
		53	673831.82	2257047.10
		54	673831.03	2257046.09

Номер участка на чертеже	Кадастровый (условный) номер земельного участка	№ точки	X	Y
1	2	3	4	5
		55	673791.39	2257043.60
		56	673790.40	2257062.40
		57	673788.23	2257089.39
		58	673787.35	2257096.72
		59	673786.48	2257110.24
		60	673785.94	2257118.68
		61	673785.55	2257129.55
		62	673785.38	2257142.33
		63	673784.84	2257155.04
		64	673784.68	2257160.82
		65	673784.66	2257161.23
		66	673783.69	2257184.23
		67	673783.37	2257190.73
		68	673783.64	2257216.79
		69	673783.57	2257221.54
		70	673783.98	2257224.85
		71	673780.40	2257224.83
		72	673780.48	2257219.15
		73	673771.44	2257219.01
		74	673772.61	2257207.07
		75	673773.39	2257197.53
		76	673774.64	2257181.21
		77	673775.06	2257169.61
		78	673775.92	2257163.90
		79	673773.72	2257163.60
		80	673775.48	2257137.00
		81	673775.98	2257130.57
		82	673777.03	2257130.66
		83	673777.42	2257117.16
		84	673777.74	2257110.33
		85	673778.03	2257095.24
		86	673778.30	2257079.03
		87	673778.63	2257062.53
		88	673778.95	2257054.99
		89	673778.90	2257041.59
		90	673778.27	2257041.57

Номер участка на чертеже	Кадастровый (условный) номер земельного участка	№ точки	X	Y
1	2	3	4	5
		91	673768.13	2257041.26
		92	673745.80	2257039.10
		93	673745.78	2257039.61
		94	673743.18	2257061.85
		95	673740.98	2257071.27
		96	673739.46	2257077.13
		97	673737.01	2257092.67
		98	673732.01	2257108.31
		99	673731.90	2257108.74
		100	673727.81	2257123.23
		101	673724.58	2257141.61
		102	673720.74	2257159.59
		103	673710.98	2257207.02
		104	673707.48	2257206.20
		105	673707.88	2257205.35
		106	673702.53	2257203.13
		107	673702.28	2257204.25
		108	673697.26	2257202.13
		109	673703.98	2257182.43
		110	673709.77	2257155.95
		111	673712.04	2257147.72
		112	673716.05	2257148.32
		113	673716.73	2257144.62
		114	673718.30	2257143.88
		115	673719.95	2257135.97
		116	673719.04	2257134.30
		117	673720.10	2257130.18
		118	673724.33	2257114.48
		119	673727.78	2257101.53
		120	673724.87	2257100.63
		121	673726.33	2257096.95
		122	673728.15	2257091.96
		123	673730.30	2257086.08
		124	673731.33	2257083.71
		125	673738.79	2257063.64
		126	673738.60	2257057.53

Номер участка на чертеже	Кадастровый (условный) номер земельного участка	№ точки	X	Y
1	2	3	4	5
		127	673736.42	2257055.61
		128	673731.72	2257054.43
		129	673725.66	2257053.48
		130	673723.81	2257057.25
		131	673716.92	2257055.38
		132	673709.20	2257052.62
		133	673700.77	2257049.36
		134	673698.44	2257048.46
		135	673694.88	2257046.42
		136	673687.29	2257043.50
		137	673677.90	2257038.27
		138	673665.10	2257059.78
		139	673666.71	2257069.53
		140	673694.62	2257083.71
		141	673695.43	2257082.60
		142	673701.81	2257086.13
		143	673699.72	2257091.29
		144	673688.33	2257086.69
		145	673666.50	2257076.43
		146	673664.29	2257074.22
		147	673658.72	2257082.42
		148	673651.92	2257092.81
		149	673636.57	2257117.29
		150	673626.48	2257133.96
		151	673620.58	2257143.58
		152	673615.00	2257152.99
		153	673613.00	2257149.00
		154	673603.82	2257141.16
		155	673624.00	2257093.53
		156	673629.11	2257086.95
		157	673627.77	2257085.91
		158	673658.26	2257037.36
		159	673662.45	2257035.19
		160	673667.38	2257034.43
		1	674013.21	2257165.33
		2	674013.30	2257172.40

Номер участка на чертеже	Кадастровый (условный) номер земельного участка	№ точки	X	Y
1	2	3	4	5
		3	674001.04	2257171.57
		4	674000.93	2257165.25
		1	674040.15	2257074.99
		2	674038.68	2257108.89
		3	674037.10	2257153.72
		4	674019.11	2257153.03
		5	673992.19	2257152.12
		6	673977.96	2257151.20
		7	673977.21	2257152.07
		8	673966.46	2257151.48
		9	673966.44	2257151.74
		10	673966.32	2257153.58
		11	673958.52	2257153.29
		12	673952.70	2257153.11
		13	673947.88	2257152.89
		14	673933.14	2257152.19
		15	673931.69	2257152.13
		16	673915.26	2257152.31
		17	673879.57	2257152.72
		18	673879.50	2257131.39
		19	673879.81	2257117.39
		20	673880.53	2257105.17
		21	673882.59	2257049.26
		22	673882.62	2257048.88
		23	673932.20	2257050.59
		24	673973.39	2257053.78
		25	673991.70	2257054.26
		26	673998.38	2257054.74
		27	674024.78	2257056.43
		28	674040.50	2257058.17
		29	674040.26	2257071.77
		2	674032.17	2257230.21
		3	674028.35	2257230.10
		4	674004.71	2257229.69
		5	673975.30	2257228.85
		6	673944.74	2257227.78

Номер участка на чертеже	Кадастровый (условный) номер земельного участка	№ точки	X	Y
1	2	3	4	5
		7	673914.50	2257226.90
		8	673878.46	2257229.16
		9	673879.72	2257194.45
		10	673880.36	2257163.27
		11	673917.33	2257164.94
		12	673916.71	2257181.82
		13	673946.79	2257182.23
		14	673946.99	2257177.69
		15	673938.83	2257177.65
		16	673939.00	2257163.20
		17	673967.66	2257163.60
		18	673967.31	2257177.70
		19	673977.01	2257177.56
		20	674006.71	2257176.02
		21	674037.20	2257176.29
		22	674035.70	2257208.48
		23	674035.40	2257216.65
		1	673971.33	2257089.61
		2	673970.51	2257103.50
		3	673951.12	2257102.46
		4	673933.01	2257101.10
		5	673929.47	2257100.83
		6	673929.39	2257086.89
1722	59:37:0620702:3Y46	1	673319.71	2256907.53
		2	673316.86	2256911.46
		3	673311.94	2256908.29
		4	673314.72	2256904.35
1723	59:37:0620702:3Y47	1	673238.23	2256858.09
		2	673236.19	2256861.51
		3	673230.82	2256858.48
		4	673232.72	2256854.95
1724	59:37:0620702:3Y48	1	673234.35	2256865.10
		2	673232.43	2256868.60
		3	673226.98	2256865.46
		4	673229.02	2256862.09
1725	59:37:0620702:3Y49	1	673627.77	2257085.91

Номер участка на чертеже	Кадастровый (условный) номер земельного участка	№ точки	X	Y
1	2	3	4	5
		2	673618.05	2257078.35
		3	673596.15	2257106.54
		4	673607.22	2257115.13
		5	673624.00	2257093.53
		6	673603.82	2257141.16
		7	673593.67	2257125.76
		8	673592.32	2257120.61
		9	673593.14	2257115.99
		10	673594.23	2257112.07
		11	673594.62	2257110.89
		12	673597.17	2257103.10
		13	673613.12	2257082.68
		14	673631.95	2257058.65
		15	673645.65	2257046.97
		16	673658.26	2257037.36
		1	673006.36	2256627.04
		2	673001.43	2256631.32
		3	673021.96	2256571.51
		4	673032.78	2256565.95
		5	673074.26	2256558.31
		6	673151.50	2256589.46
		1	673576.65	2256912.66
		2	673553.70	2256952.66
		3	673603.46	2256981.92
		4	673644.47	2257004.82
		5	673660.53	2256976.90
		6	673678.10	2257010.69
		7	673651.81	2257015.22
		8	673644.53	2257018.20
		9	673642.96	2257022.78
		10	673639.46	2257026.99
		11	673592.04	2256995.46
		12	673578.97	2257004.28
		13	673585.92	2256989.00
		14	673560.03	2256976.12
		15	673555.77	2256973.93

Номер участка на чертеже	Кадастровый (условный) номер земельного участка	№ точки	X	Y
1	2	3	4	5
		16	673554.02	2256977.20
		17	673534.49	2257015.24
		18	673529.86	2257023.80
		19	673525.94	2257021.89
		20	673526.74	2257020.08
		21	673515.14	2257013.97
		22	673542.16	2256965.36
		23	673520.95	2256954.69
		24	673530.04	2256933.65
		25	673536.02	2256919.83
		26	673552.97	2256880.67
		27	673474.83	2256860.10
		28	673427.19	2256847.73
		29	673419.36	2256846.73
		30	673423.29	2256836.69
		31	673409.93	2256827.97
		32	673390.48	2256812.50
		33	673381.46	2256826.08
		34	673311.04	2256773.72
		35	673296.35	2256795.05
		36	673294.64	2256793.86
		37	673284.15	2256809.23
		38	673285.79	2256810.36
		39	673283.62	2256813.51
		40	673277.24	2256809.08
		41	673274.76	2256807.37
		42	673271.87	2256811.57
		43	673268.98	2256815.77
		44	673277.83	2256821.92
		45	673261.38	2256845.79
		46	673269.53	2256851.70
		47	673276.65	2256857.17
		48	673254.67	2256886.20
		49	673280.10	2256907.23
		50	673302.08	2256878.20
		51	673333.13	2256903.87

Номер участка на чертеже	Кадастровый (условный) номер земельного участка	№ точки	X	Y
1	2	3	4	5
		52	673321.46	2256920.85
		53	673309.83	2256937.37
		54	673324.87	2256947.17
		55	673326.16	2256945.30
		56	673352.19	2256962.80
		57	673353.80	2256963.05
		58	673374.24	2256931.04
		59	673382.44	2256919.09
		60	673390.33	2256906.52
		61	673395.46	2256909.90
		62	673389.79	2256921.64
		63	673358.46	2256967.40
		64	673391.82	2256989.42
		65	673433.68	2257015.54
		66	673450.44	2257025.34
		67	673469.15	2257036.36
		68	673470.57	2257037.99
		69	673486.70	2257047.48
		70	673507.51	2257060.17
		71	673526.64	2257071.54
		72	673546.43	2257084.02
		73	673573.34	2257101.00
		74	673558.08	2257098.95
		75	673536.23	2257086.93
		76	673508.43	2257069.53
		77	673505.43	2257065.78
		78	673491.74	2257053.80
		79	673480.34	2257046.74
		80	673465.93	2257041.25
		81	673461.37	2257040.07
		82	673306.53	2256943.15
		83	673228.28	2256894.30
		84	673161.63	2256852.63
		85	673146.15	2256842.30
		86	673100.95	2256816.20
		87	673055.08	2256796.83

Номер участка на чертеже	Кадастровый (условный) номер земельного участка	№ точки	X	Y
1	2	3	4	5
		88	673020.52	2256784.15
		89	672973.07	2256770.74
		90	672951.34	2256765.24
		91	672955.99	2256753.26
		92	672982.18	2256763.23
		93	673008.92	2256773.41
		94	673036.25	2256783.81
		95	673064.22	2256794.46
		96	673078.54	2256799.91
		97	673092.87	2256805.36
		98	673105.72	2256810.25
		99	673118.92	2256815.28
		100	673136.81	2256827.77
		101	673148.04	2256834.41
		102	673150.40	2256834.41
		103	673152.04	2256834.41
		104	673157.61	2256837.78
		105	673168.90	2256844.61
		106	673173.72	2256847.55
		107	673177.78	2256850.04
		108	673198.56	2256862.64
		109	673214.87	2256872.09
		110	673216.95	2256868.63
		111	673223.37	2256869.01
		112	673239.08	2256840.08
		113	673242.94	2256832.97
		114	673260.51	2256800.62
		115	673333.60	2256666.01
		116	673635.39	2256948.14
		117	673625.94	2256942.47
		1	673300.10	2256930.20
		2	673300.90	2256930.70
		3	673300.35	2256931.55
		4	673299.50	2256931.00
		1	673238.23	2256858.09
		2	673236.19	2256861.51

Номер участка на чертеже	Кадастровый (условный) номер земельного участка	№ точки	X	Y
1	2	3	4	5
		3	673230.82	2256858.48
		4	673232.72	2256854.95
		1	673299.30	2256918.60
		2	673297.90	2256920.60
		3	673295.95	2256919.20
		4	673297.35	2256917.20
		1	673234.35	2256865.10
		2	673232.43	2256868.60
		3	673226.98	2256865.46
		4	673229.02	2256862.09
		1	673315.30	2256915.40
		2	673312.75	2256919.15
		3	673309.45	2256916.65
		4	673312.00	2256912.90
		1	673319.71	2256907.53
		2	673316.86	2256911.46
		3	673311.94	2256908.29
		4	673314.72	2256904.35
1778	59:37:0620703:3Y50	1	672940.50	2256784.90
		2	673050.50	2256811.65
		3	673094.10	2256830.15
		4	673137.98	2256855.45
		5	673153.45	2256865.83
		6	673219.80	2256907.90
		7	673243.50	2256922.60
		8	673242.25	2256924.93
		9	673252.30	2256931.33
		10	673253.45	2256928.80
		11	673281.03	2256945.95
		12	673298.10	2256957.35
		13	673324.33	2256973.63
		14	673323.35	2256975.60
		15	673330.13	2256980.10
		16	673331.33	2256977.98
		17	673388.53	2257013.28
		18	673386.13	2257018.35

Номер участка на чертеже	Кадастровый (условный) номер земельного участка	№ точки	X	Y
1	2	3	4	5
		19	673387.39	2257019.13
		20	673343.06	2257110.45
		21	673342.63	2257111.36
		22	673335.13	2257127.45
		23	673334.71	2257128.36
		24	673294.31	2257216.95
		25	673302.63	2257196.14
		26	673310.30	2257176.62
		27	673319.31	2257157.89
		28	673327.86	2257138.74
		29	673333.97	2257125.43
		30	673335.90	2257121.07
		31	673343.83	2257103.99
		32	673343.97	2257103.66
		33	673350.70	2257089.40
		34	673353.22	2257084.77
		35	673361.84	2257067.07
		36	673371.98	2257046.37
		37	673385.01	2257021.26
		38	673357.59	2257005.72
		39	673331.17	2256991.68
		40	673299.04	2257056.31
		41	673298.94	2257056.27
		42	673289.99	2257074.22
		43	673290.46	2257075.00
		44	673281.78	2257093.41
		45	673271.04	2257114.80
		46	673265.46	2257130.36
		47	673267.94	2257131.68
		48	673260.18	2257148.67
		49	673282.73	2257161.57
		50	673272.56	2257181.86
		51	673272.36	2257182.14
		52	673260.93	2257204.99
		53	673242.72	2257197.57
		54	673192.44	2257183.98

Номер участка на чертеже	Кадастровый (условный) номер земельного участка	№ точки	X	Y
1	2	3	4	5
		55	673211.56	2257123.61
		56	673244.73	2257136.65
		57	673254.11	2257114.00
		58	673220.80	2257099.74
		59	673197.87	2257090.26
		60	673159.89	2257073.17
		61	673087.26	2257042.90
		62	672988.42	2257001.59
		63	672935.90	2256981.33
		64	672940.93	2256967.95
		65	673005.49	2256994.31
		66	673053.64	2257013.31
		67	673069.07	2257019.39
		68	673092.88	2257029.59
		69	673114.88	2257039.02
		70	673180.32	2257066.83
		71	673204.79	2257010.32
		72	673211.02	2256997.30
		73	673230.09	2256941.02
		74	673231.93	2256936.89
		75	673234.87	2256931.26
		76	673236.84	2256926.54
		77	673188.44	2256895.77
		78	673181.08	2256891.19
		79	673154.89	2256876.21
		80	673153.83	2256876.35
		81	673148.46	2256873.40
		82	673144.21	2256870.10
		83	673120.68	2256856.85
		84	673111.26	2256851.36
		85	673109.21	2256850.12
		86	673107.24	2256850.77
		87	673098.51	2256847.10
		88	673071.75	2256835.44
		89	673066.33	2256833.40
		90	673048.02	2256825.84

Номер участка на чертеже	Кадастровый (условный) номер земельного участка	№ точки	X	Y
1	2	3	4	5
		91	673038.92	2256822.20
		92	673035.11	2256820.89
		93	673030.20	2256818.50
		94	673021.50	2256814.89
		95	673021.81	2256814.16
		96	673018.23	2256812.59
		97	673017.92	2256813.33
		98	673009.69	2256809.89
		99	673003.51	2256807.35
		100	672976.16	2256799.24
		101	672945.66	2256787.08
		1	673256.45	2257108.15
		2	673257.40	2257108.50
		3	673257.05	2257109.45
		4	673256.10	2257109.10
		1	673224.94	2257095.92
		2	673188.77	2257080.52
		3	673197.53	2257062.54
		4	673206.20	2257045.18
		5	673222.12	2257014.20
		6	673229.53	2256998.32
		7	673236.91	2256982.68
		8	673236.77	2256981.70
		9	673253.32	2256945.10
		10	673281.71	2256961.08
		11	673297.18	2256969.63
		12	673317.69	2256981.77
		13	673311.94	2256993.04
		14	673302.86	2257010.33
		15	673292.76	2257030.04
		16	673281.57	2257052.73
		17	673273.46	2257070.23
		18	673265.68	2257090.80
		19	673257.68	2257108.11
		20	673244.89	2257103.19
		21	673225.47	2257094.90

Номер участка на чертеже	Кадастровый (условный) номер земельного участка	№ точки	X	Y
1	2	3	4	5
1921	59:37:0620802:3Y51	1	674882.83	2257181.23
		2	674880.34	2257220.21
		3	674861.95	2257218.99
		4	674864.06	2257179.70
1922	59:37:0620802:3Y52	1	674864.06	2257179.70
		2	674861.95	2257218.99
		3	674844.17	2257217.72
		4	674845.55	2257177.95
1923	59:37:0620802:3Y53	1	674820.31	2257175.66
		2	674819.06	2257215.66
		3	674795.90	2257214.06
		4	674796.54	2257170.41
1924	59:37:0620802:3Y54	1	674848.68	2257293.09
		2	674845.76	2257296.40
		3	674846.11	2257313.34
		4	674827.87	2257313.12
		5	674828.71	2257292.33
		6	674830.32	2257271.63
		7	674845.60	2257272.17
		8	674849.16	2257272.53
1925	59:37:0620802:3Y55	1	674536.13	2257271.68
		2	674535.08	2257271.78
		3	674533.66	2257293.73
		4	674497.30	2257291.65
		5	674501.09	2257265.14
		6	674536.12	2257267.11
		1	674536.13	2257271.68
1926	59:37:0620802:3Y56	1	674196.65	2257137.69
		2	674178.81	2257137.06
		3	674180.72	2257105.81
		4	674184.93	2257085.58
		5	674202.86	2257089.02
1927	59:37:0620802:3Y57	1	674071.33	2257114.99
		2	674069.71	2257138.96
		3	674068.96	2257150.64
		4	674068.42	2257156.82

Номер участка на чертеже	Кадастровый (условный) номер земельного участка	№ точки	X	Y
1	2	3	4	5
		5	674054.30	2257155.84
		6	674055.29	2257147.76
		7	674055.28	2257133.87
		8	674055.16	2257112.58
		9	674070.52	2257114.75
1928	59:37:0620802:3Y58	1	674861.95	2257218.99
		2	674880.34	2257220.21
		3	674879.52	2257237.28
		4	674846.53	2257234.86
		5	674806.16	2257231.46
		6	674805.00	2257232.23
		7	674798.89	2257231.29
		8	674768.44	2257229.08
		9	674767.51	2257229.60
		10	674748.78	2257228.68
		11	674730.26	2257227.30
		12	674712.43	2257226.07
		13	674711.89	2257226.03
		14	674703.70	2257225.42
		15	674697.70	2257225.81
		16	674694.68	2257228.55
		17	674694.38	2257237.00
		18	674693.56	2257266.97
		19	674693.35	2257267.88
		20	674693.04	2257276.18
		21	674693.33	2257290.80
		22	674692.73	2257301.51
		23	674692.52	2257310.57
		24	674692.24	2257328.55
		25	674691.61	2257346.41
		26	674679.42	2257343.53
		27	674679.74	2257326.66
		28	674679.22	2257326.16
		29	674679.64	2257305.49
		30	674680.84	2257280.52
		31	674681.38	2257259.83

Номер участка на чертеже	Кадастровый (условный) номер земельного участка	№ точки	X	Y
1	2	3	4	5
		32	674682.95	2257233.86
		33	674683.30	2257228.15
		34	674683.45	2257224.79
		35	674680.15	2257223.62
		36	674655.68	2257221.18
		37	674631.14	2257218.96
		38	674605.54	2257218.63
		39	674590.20	2257218.80
		40	674588.59	2257259.95
		41	674586.92	2257281.85
		42	674584.88	2257312.65
		43	674584.70	2257324.94
		44	674584.53	2257334.12
		45	674584.33	2257345.52
		46	674576.88	2257345.28
		47	674577.94	2257312.26
		48	674579.15	2257288.28
		49	674580.42	2257270.60
		50	674581.03	2257245.93
		51	674581.55	2257221.34
		52	674539.67	2257218.69
		53	674504.91	2257216.53
		54	674502.89	2257216.42
		55	674502.04	2257239.75
		56	674501.09	2257265.14
		57	674499.55	2257291.77
		58	674497.30	2257291.65
		59	674496.36	2257313.43
		60	674491.11	2257313.15
		61	674490.32	2257339.62
		62	674477.40	2257340.67
		63	674483.22	2257280.56
		64	674483.39	2257261.25
		65	674483.56	2257242.91
		66	674483.65	2257234.04
		67	674483.73	2257212.67

Номер участка на чертеже	Кадастровый (условный) номер земельного участка	№ точки	X	Y
1	2	3	4	5
		68	674482.16	2257211.26
		69	674455.07	2257210.49
		70	674425.84	2257210.97
		71	674401.33	2257211.36
		72	674403.98	2257265.04
		73	674404.55	2257276.47
		74	674387.83	2257275.71
		75	674367.91	2257275.10
		76	674368.66	2257263.94
		77	674357.88	2257263.67
		78	674357.56	2257247.94
		79	674358.39	2257217.98
		80	674328.46	2257218.59
		81	674327.46	2257248.62
		82	674327.01	2257264.28
		83	674324.60	2257264.16
		84	674324.45	2257271.84
		85	674326.81	2257271.79
		86	674326.58	2257282.17
		87	674326.10	2257304.06
		88	674324.90	2257304.43
		89	674325.31	2257308.86
		90	674326.11	2257308.95
		91	674324.78	2257335.33
		92	674311.40	2257333.78
		93	674311.54	2257323.66
		94	674312.42	2257311.68
		95	674314.55	2257262.57
		96	674294.35	2257260.65
		97	674290.11	2257257.60
		98	674269.31	2257254.56
		99	674268.18	2257265.87
		100	674251.76	2257267.31
		101	674249.56	2257268.23
		102	674246.11	2257301.94
		103	674244.28	2257314.05

Номер участка на чертеже	Кадастровый (условный) номер земельного участка	№ точки	X	Y
1	2	3	4	5
		104	674243.97	2257326.91
		105	674244.03	2257331.58
		106	674238.00	2257331.23
		107	674239.71	2257304.32
		108	674217.04	2257298.91
		109	674203.51	2257300.17
		110	674203.90	2257299.07
		111	674207.51	2257274.93
		112	674181.98	2257272.98
		113	674182.08	2257268.71
		114	674161.66	2257267.20
		115	674143.07	2257266.92
		116	674142.98	2257269.52
		117	674123.10	2257269.37
		118	674124.15	2257248.31
		119	674094.18	2257246.99
		120	674089.56	2257246.75
		121	674053.70	2257246.13
		122	674053.18	2257231.99
		123	674053.49	2257217.84
		124	674053.58	2257213.45
		125	674053.79	2257203.78
		126	674054.02	2257193.22
		127	674054.55	2257175.44
		128	674054.28	2257169.59
		129	674054.23	2257161.72
		130	674057.36	2257162.52
		131	674058.13	2257158.01
		132	674054.16	2257156.85
		133	674054.30	2257155.84
		134	674068.42	2257156.82
		135	674087.27	2257157.83
		136	674124.42	2257159.80
		137	674161.89	2257161.75
		138	674189.45	2257163.06
		139	674201.60	2257163.80

Номер участка на чертеже	Кадастровый (условный) номер земельного участка	№ точки	X	Y
1	2	3	4	5
		140	674203.70	2257138.57
		141	674220.34	2257140.65
		142	674245.29	2257142.81
		143	674273.22	2257145.97
		144	674278.55	2257106.78
		145	674278.88	2257102.72
		146	674253.48	2257098.59
		147	674244.13	2257096.99
		148	674228.37	2257094.03
		149	674227.86	2257093.90
		150	674211.31	2257090.06
		151	674208.32	2257089.86
		152	674202.86	2257089.02
		153	674184.93	2257085.58
		154	674167.39	2257081.77
		155	674139.69	2257076.84
		156	674129.16	2257074.78
		157	674110.97	2257070.93
		158	674099.73	2257068.57
		159	674088.48	2257066.52
		160	674078.49	2257064.59
		161	674071.55	2257063.26
		162	674059.05	2257060.98
		163	674060.20	2257056.15
		164	674075.91	2257058.38
		165	674121.61	2257067.76
		166	674153.88	2257074.09
		167	674184.24	2257080.51
		168	674228.37	2257089.25
		169	674246.17	2257092.62
		170	674277.32	2257097.74
		171	674293.57	2257099.88
		172	674308.84	2257101.37
		173	674325.40	2257102.50
		174	674341.99	2257103.26
		175	674356.87	2257103.45

Номер участка на чертеже	Кадастровый (условный) номер земельного участка	№ точки	X	Y
1	2	3	4	5
		176	674372.36	2257103.03
		177	674388.55	2257102.20
		178	674403.94	2257100.58
		179	674419.40	2257098.72
		180	674451.86	2257093.52
		181	674495.83	2257085.48
		182	674510.25	2257082.58
		183	674532.82	2257077.97
		184	674552.71	2257073.73
		185	674552.52	2257083.13
		186	674554.42	2257095.18
		187	674530.78	2257096.23
		188	674531.11	2257155.53
		189	674531.12	2257157.87
		190	674507.03	2257156.77
		191	674480.58	2257155.81
		192	674460.58	2257155.69
		193	674460.34	2257195.33
		194	674480.28	2257195.58
		195	674505.94	2257196.60
		196	674530.39	2257197.45
		197	674556.20	2257198.49
		198	674585.78	2257200.16
		199	674615.73	2257202.48
		200	674641.38	2257203.93
		201	674681.82	2257206.76
		202	674682.24	2257179.72
		203	674684.89	2257156.21
		204	674703.75	2257120.03
		205	674700.32	2257163.44
		206	674697.54	2257208.04
		207	674719.62	2257209.43
		208	674741.96	2257211.06
		209	674743.14	2257211.25
		210	674768.45	2257212.45
		211	674795.90	2257214.06

Номер участка на чертеже	Кадастровый (условный) номер земельного участка	№ точки	X	Y
1	2	3	4	5
		212	674819.06	2257215.66
		213	674844.17	2257217.72
		1	674683.57	2257277.82
		2	674683.57	2257278.82
		3	674682.57	2257278.82
		4	674682.57	2257277.82
		1	674122.89	2257168.81
		2	674162.64	2257170.54
		3	674162.08	2257198.47
		4	674151.03	2257198.32
		5	674150.28	2257227.69
		6	674150.22	2257230.08
		7	674123.27	2257230.56
		8	674105.14	2257230.63
		9	674095.33	2257228.21
		10	674095.41	2257230.62
		11	674080.82	2257232.68
		12	674056.69	2257233.05
		13	674054.10	2257231.64
		14	674054.42	2257212.67
		15	674054.64	2257192.12
		16	674054.79	2257187.63
		17	674054.94	2257182.14
		18	674055.23	2257175.30
		19	674067.43	2257171.60
		20	674080.10	2257167.25
		21	674094.81	2257167.78
		1	674053.67	2257268.46
		2	674054.44	2257272.62
		3	674054.24	2257291.29
		4	674054.07	2257325.50
		5	674051.72	2257321.38
		6	674050.68	2257313.06
		7	674052.40	2257272.94
		8	674053.31	2257272.69
		9	674053.47	2257269.48

Номер участка на чертеже	Кадастровый (условный) номер земельного участка	№ точки	X	Y
1	2	3	4	5
		10	674053.48	2257266.66
		1	674636.93	2257108.75
		2	674634.00	2257115.39
		3	674612.57	2257114.33
		4	674590.41	2257113.11
		5	674589.54	2257157.94
		6	674585.77	2257157.51
		7	674576.49	2257156.99
		8	674557.32	2257155.93
		9	674557.14	2257134.50
		10	674577.50	2257133.87
		11	674577.01	2257109.05
		12	674597.90	2257109.24
		13	674623.44	2257108.94
1903	59:37:0620802:3Y77	1	674099.73	2257068.57
		2	674097.63	2257077.68
		3	674089.81	2257118.35
		4	674091.33	2257118.53
		5	674110.47	2257122.04
		6	674116.20	2257095.58
		7	674118.44	2257083.86
		8	674120.30	2257072.97
		9	674110.97	2257070.93
1929	59:37:0620802:3Y95	1	674130.07	2257125.53
		2	674129.38	2257125.60
		3	674128.91	2257125.65
		4	674110.47	2257122.04
		5	674116.34	2257094.63
		6	674118.44	2257083.86
		7	674120.30	2257072.97
		8	674139.69	2257076.84
1930	59:37:0620703:3Y96	1	673131.92	2257001.22
		2	673131.04	2257003.70
		3	673128.59	2257002.85
		4	673129.48	2257000.37
1931	59:37:0620703:3Y99	1	672958.42	2256925.38

Номер участка на чертеже	Кадастровый (условный) номер земельного участка	№ точки	X	Y
1	2	3	4	5
		2	672959.08	2256927.86
		3	672956.63	2256928.50
		4	672955.97	2256926.02
1932	59:37:0620703:3Y100	1	672974.51	2256904.62
		2	672972.15	2256910.88
		3	672969.27	2256909.86
		4	672971.63	2256903.60
1933	59:37:0620703:3Y101	1	672990.65	2256909.27
		2	672989.44	2256913.12
		3	672985.69	2256911.89
		4	672986.94	2256907.97
1934	59:37:0620703:3Y102	1	673002.40	2256913.42
		2	673000.26	2256919.91
		3	672996.55	2256918.62
		4	672998.79	2256912.15
1935	59:37:0620703:3Y66	1	673035.09	2256931.42
		2	673036.33	2256933.74
		3	673034.55	2256934.68
		4	673033.32	2256932.33
1936	59:37:0620703:3Y67	1	673044.63	2256950.94
		2	673046.38	2256951.75
		3	673044.44	2256955.98
		4	673044.12	2256956.70
		5	673042.39	2256955.86
1937	59:37:0620703:3Y68	1	673044.63	2256950.94
		2	673042.39	2256955.86
		3	673040.81	2256955.12
		4	673039.72	2256954.58
		5	673041.87	2256949.65
1938	59:37:0620703:3Y69	1	673040.57	2256949.53
		2	673038.65	2256954.15
		3	673035.70	2256952.90
1939	59:37:0620703:3Y70	4	673037.78	2256948.32
		1	673042.46	2256945.38
		2	673040.57	2256949.53
		3	673037.78	2256948.32

Номер участка на чертеже	Кадастровый (условный) номер земельного участка	№ точки	X	Y
1	2	3	4	5
		4	673039.44	2256944.71
		5	673039.10	2256944.54
		6	673039.44	2256943.86
1940	59:37:0620703:3У71	1	673039.44	2256944.71
		2	673037.78	2256948.32
		3	673035.70	2256952.90
		4	673032.84	2256951.60
		5	673036.65	2256943.27
		6	673039.10	2256944.54
1941	59:37:0620703:3У72	1	673036.65	2256943.27
		2	673032.84	2256951.60
		3	673029.07	2256949.88
		4	673031.94	2256943.62
		5	673032.97	2256941.38
1942	59:37:0620703:3У73	1	673031.94	2256943.62
		2	673029.07	2256949.88
		3	673025.07	2256948.05
		4	673028.02	2256941.71
1943	59:37:0620703:3У74	1	673029.90	2256937.47
		2	673028.02	2256941.71
		3	673025.07	2256948.05
		4	673020.53	2256945.98
		5	673023.45	2256939.55
		6	673025.40	2256935.29
1944	59:37:0620703:3У75	1	673023.45	2256939.55
		2	673020.53	2256945.98
		3	673016.84	2256944.30
		4	673019.76	2256937.90
1945	59:37:0620703:3У76	1	673019.76	2256937.90
		2	673016.84	2256944.30
		3	673012.51	2256942.32
		4	673015.41	2256935.95
1946	59:37:0620703:3У77	1	673015.41	2256935.95
		2	673012.51	2256942.32
		3	673009.24	2256940.84
		4	673012.14	2256934.49

Номер участка на чертеже	Кадастровый (условный) номер земельного участка	№ точки	X	Y
1	2	3	4	5
1947	59:37:0620703:3У78	1	673012.14	2256934.49
		2	673009.24	2256940.84
		3	673006.49	2256939.58
		4	673009.38	2256933.26
1948	59:37:0620703:3У79	1	673009.88	2256932.16
		2	673009.38	2256933.26
		3	673006.49	2256939.58
		4	673003.17	2256938.07
		5	673006.52	2256930.72
		1	673006.52	2256930.72
1949	59:37:0620703:3У80	2	673003.17	2256938.07
		3	673000.14	2256936.69
		4	673003.45	2256929.40
		1	673003.45	2256929.40
1950	59:37:0620703:3У81	2	673000.14	2256936.69
		3	672996.46	2256935.01
		4	672999.74	2256927.81
		1	672999.74	2256927.81
1951	59:37:0620703:3У82	2	672996.46	2256935.01
		3	672993.94	2256933.86
		4	672997.20	2256926.72
		1	672993.84	2256925.27
1952	59:37:0620703:3У83	2	672997.20	2256926.72
		3	672993.94	2256933.86
		4	672990.61	2256932.35
		1	672993.84	2256925.27
1953	59:37:0620703:3У84	2	672990.61	2256932.35
		3	672987.88	2256931.10
		4	672991.07	2256924.09
		1	672991.07	2256924.09
1954	59:37:0620703:3У85	2	672987.88	2256931.10
		3	672985.03	2256929.80
		4	672988.20	2256922.85
		1	672988.20	2256922.85
1955	59:37:0620703:3У86	2	672985.03	2256929.80
		3	672981.31	2256928.11
		1	672981.31	2256928.11

Номер участка на чертеже	Кадастровый (условный) номер земельного участка	№ точки	X	Y
1	2	3	4	5
		4	672984.45	2256921.24
1956	59:37:0620703:3Y87	1	672984.45	2256921.24
		2	672981.31	2256928.11
		3	672977.97	2256926.58
		4	672981.07	2256919.78
1957	59:37:0620703:3Y88	1	672981.07	2256919.78
		2	672977.97	2256926.58
		3	672975.09	2256925.27
		4	672978.16	2256918.53
1958	59:37:0620703:3Y89	1	672978.62	2256917.43
		2	672978.16	2256918.53
		3	672975.09	2256925.27
		4	672971.75	2256923.84
		5	672974.71	2256916.92
		6	672975.57	2256917.37
		7	672976.49	2256916.51
1959	59:37:0620703:3Y90	1	672974.71	2256916.92
		2	672971.75	2256923.84
		3	672969.46	2256922.86
		4	672972.51	2256915.75
1960	59:37:0620703:3Y91	1	672969.31	2256914.23
		2	672972.51	2256915.75
		3	672969.46	2256922.86
		4	672966.14	2256921.44
1961	59:37:0620703:3Y92	1	672969.31	2256914.23
		2	672966.14	2256921.44
		3	672965.97	2256921.82
		4	672965.10	2256921.43
		5	672961.02	2256919.57
		6	672963.92	2256912.19
1962	59:37:0620703:3Y93	1	673018.16	2256958.32
		2	673019.35	2256959.08
		3	673015.85	2256967.99
		4	673013.60	2256968.78
		5	673012.03	2256968.88
		6	673006.95	2256966.82

Номер участка на чертеже	Кадастровый (условный) номер земельного участка	№ точки	X	Y
1	2	3	4	5
		7	673012.06	2256955.38
1963	59:37:0620703:3Y94	1	673938.83	2257177.65
		2	673946.99	2257177.69
		3	673946.79	2257182.23
		4	673916.71	2257181.82
		5	673917.33	2257164.94
		6	673939.00	2257163.20

Номер участка на чертеже	Кадастровый (условный) номер земельного участка	№ точки	X	Y
1	2	3	4	5
1	59:37:0620401:1	1	673021.13	2257051.96
		2	673010.32	2257079.11
		3	673010.12	2257079.49
		4	673007.24	2257078.45
		5	673002.94	2257076.97
		6	672992.27	2257073.24
		7	672998.67	2257056.44
		8	673003.16	2257044.28
		9	673021.13	2257051.96
24	59:37:0620401:2	1	672952.78	2257111.37
		2	672956.23	2257102.75
		3	672965.37	2257079.10
		4	672965.90	2257077.72
		5	672956.92	2257074.46
		6	672951.98	2257073.19
		7	672951.54	2257074.33
		8	672951.48	2257074.48
		9	672942.44	2257098.85
		10	672939.75	2257106.72
		11	672949.03	2257110.20
		12	672952.78	2257111.37
25	59:37:0620401:3Y57/1	1	673052.86	2257028.84
		2	673052.26	2257030.07
		3	673033.02	2257023.07

Номер участка на чертеже	Кадастровый (условный) номер земельного участка	№ точки	X	Y
1	2	3	4	5
		4	673033.93	2257021.01
		5	673047.27	2257026.44
		6	673052.86	2257028.84
		7	673052.86	2257028.84
		8	673052.26	2257030.07
		9	673033.02	2257023.07
		10	673033.93	2257021.01
		11	673047.27	2257026.44
		12	673052.86	2257028.84
		1	672907.83	2257103.04
37	59:37:0620401:3	2	672919.51	2257107.35
		3	672919.58	2257107.16
		4	672936.82	2257113.71
		5	672930.43	2257129.52
		6	672927.23	2257137.76
		7	672910.27	2257131.36
		8	672898.79	2257127.21
		9	672899.70	2257124.54
		10	672899.75	2257124.10
		11	672901.72	2257118.33
		12	672901.93	2257117.85
66	59:37:0620401:5	1	673231.40	2257235.01
		2	673228.34	2257233.88
		3	673233.30	2257215.96
		4	673238.49	2257197.40
		5	673236.30	2257196.91
		6	673217.52	2257192.64
		7	673216.41	2257192.13
		8	673216.24	2257192.80
		9	673214.08	2257202.89
		10	673212.46	2257207.92
		11	673208.13	2257220.51
		12	673202.24	2257235.44
		13	673201.68	2257236.87
		14	673226.58	2257245.51
		15	673231.40	2257235.01

Номер участка на чертеже	Кадастровый (условный) номер земельного участка	№ точки	X	Y
1	2	3	4	5
77	59:37:0620401:6	1	672898.79	2257127.21
		2	672886.59	2257122.78
		3	672882.28	2257120.93
		4	672879.11	2257119.73
		5	672864.89	2257113.94
		6	672867.98	2257104.84
		7	672873.49	2257092.01
		8	672887.79	2257096.98
		9	672907.20	2257102.79
		10	672907.83	2257103.04
		11	672901.93	2257117.85
		12	672901.72	2257118.33
		13	672899.75	2257124.10
		14	672899.70	2257124.54
		15	672898.79	2257127.21
78	59:37:0620401:7	1	672959.69	2257113.57
		2	672948.16	2257142.82
		3	672944.49	2257141.54
		4	672943.63	2257143.63
		5	672935.04	2257140.75
		6	672927.96	2257138.16
		7	672927.23	2257137.76
		8	672937.03	2257113.79
		9	672939.75	2257106.72
		10	672949.03	2257110.20
		11	672952.78	2257111.37
		12	672953.09	2257111.11
		13	672959.69	2257113.57
79	59:37:0620401:3Y7/1	1	672948.47	2257142.49
		2	672947.82	2257144.98
		3	672942.70	2257143.32
		4	672943.61	2257140.97
		5	672948.47	2257142.49
82	59:37:0620401:3Y9/1	1	673030.26	2257140.08
		2	673017.25	2257171.77
		3	673004.85	2257167.13

Номер участка на чертеже	Кадастровый (условный) номер земельного участка	№ точки	X	Y
1	2	3	4	5
		4	673006.04	2257164.22
		5	673011.08	2257166.46
		6	673016.13	2257168.69
		7	673017.15	2257169.09
		8	673029.30	2257139.70
		9	673030.26	2257140.08
2	59:37:0620401:10	1	673043.10	2257134.69
		2	673060.29	2257141.87
		3	673060.09	2257142.61
		4	673059.71	2257143.99
		5	673060.04	2257144.11
		6	673050.97	2257168.36
		7	673048.82	2257174.37
		8	673046.74	2257179.76
		9	673034.06	2257175.08
		10	673032.86	2257177.85
		11	673024.94	2257174.95
		12	673029.24	2257165.43
		13	673029.88	2257164.00
		14	673043.10	2257134.69
4	59:37:0620401:11	1	673088.99	2257155.15
		2	673083.98	2257170.05
		3	673078.99	2257182.47
		4	673074.74	2257191.39
		5	673073.99	2257193.41
		6	673059.28	2257187.76
		7	673045.67	2257182.53
		8	673046.15	2257181.27
		9	673046.74	2257179.76
		10	673048.96	2257173.98
		11	673050.97	2257168.36
		12	673060.04	2257144.11
		13	673067.20	2257146.89
		14	673088.99	2257155.15
5	59:37:0620401:13	1	673147.58	2257219.36
		2	673160.49	2257179.62

Номер участка на чертеже	Кадастровый (условный) номер земельного участка	№ точки	X	Y
1	2	3	4	5
		3	673144.97	2257173.16
		4	673136.89	2257170.11
		5	673121.45	2257209.87
		6	673147.58	2257219.36
6	59:37:0620401:14	1	673172.26	2257225.84
		2	673171.83	2257227.44
		3	673163.00	2257225.03
		4	673147.58	2257219.36
		5	673160.49	2257179.62
		6	673177.74	2257184.78
		7	673187.52	2257187.37
		8	673172.51	2257224.95
		9	673172.26	2257225.84
6	59:37:0620401:14	1	673216.41	2257192.13
		2	673214.08	2257202.89
		3	673212.46	2257207.92
		4	673208.13	2257220.51
		5	673202.24	2257235.44
		6	673201.68	2257236.87
		7	673195.74	2257235.27
		8	673171.83	2257227.44
		9	673172.26	2257225.84
		10	673172.51	2257224.95
		11	673187.52	2257187.37
		12	673203.71	2257189.10
		13	673216.41	2257192.13
7	59:37:0620401:15	1	673216.41	2257192.13
		2	673214.08	2257202.89
		3	673212.46	2257207.92
		4	673208.13	2257220.51
		5	673202.24	2257235.44
		6	673201.68	2257236.87
		7	673195.74	2257235.27
		8	673171.83	2257227.44
		9	673172.26	2257225.84
		10	673172.51	2257224.95

Номер участка на чертеже	Кадастровый (условный) номер земельного участка	№ точки	X	Y
1	2	3	4	5
		11	673187.52	2257187.37
		12	673203.71	2257189.10
		13	673216.41	2257192.13
9	59:37:0620401:16	1	673233.30	2257215.96
		2	673254.05	2257221.89
		3	673249.58	2257238.33
		4	673249.20	2257240.21
		5	673253.53	2257241.53
		6	673252.36	2257245.27
		7	673249.99	2257251.82
		8	673249.84	2257252.14
		9	673249.12	2257253.98
		10	673226.58	2257245.51
		11	673231.40	2257235.01
		12	673228.34	2257233.88
		13	673233.30	2257215.96
13	59:37:0620401:17	1	673294.30	2257216.95
		2	673275.81	2257264.00
		3	673268.75	2257261.36
		4	673268.98	2257261.02
		5	673249.84	2257252.14
		6	673249.99	2257251.82
		7	673252.36	2257245.27
		8	673253.53	2257241.53
		9	673249.20	2257240.21
		10	673249.58	2257238.33
		11	673254.05	2257221.89
		12	673255.69	2257216.81
		13	673259.38	2257208.27
		14	673260.40	2257206.36
		15	673260.61	2257205.65
		16	673262.63	2257206.31
		17	673293.71	2257216.75
		18	673294.30	2257216.95
		19	673294.30	2257216.95
14	59:37:0620401:3У17/1	1	673275.81	2257264.00

Номер участка на чертеже	Кадастровый (условный) номер земельного участка	№ точки	X	Y
1	2	3	4	5
		2	673294.30	2257216.95
		3	673293.71	2257216.75
		4	673262.63	2257206.31
		5	673260.61	2257205.65
		6	673260.40	2257206.36
		7	673259.38	2257208.27
		8	673255.69	2257216.81
		9	673254.05	2257221.89
		10	673249.58	2257238.33
		11	673249.20	2257240.21
		12	673253.53	2257241.53
		13	673252.36	2257245.27
		14	673249.99	2257251.82
		15	673249.84	2257252.14
		16	673249.12	2257253.98
		17	673268.75	2257261.36
		18	673275.81	2257264.00
21	59:37:0620401:181	1	673125.39	2257168.08
		2	673119.64	2257182.69
		3	673083.98	2257170.05
		4	673088.99	2257155.15
		5	673125.39	2257168.08
22	59:37:0620401:19	1	672915.59	2257060.52
		2	672908.80	2257078.55
		3	672907.66	2257082.46
		4	672901.80	2257080.36
		5	672895.04	2257078.00
		6	672881.94	2257072.95
		7	672881.36	2257072.64
		8	672879.83	2257071.82
		9	672889.05	2257051.07
		10	672915.59	2257060.52
23	59:37:0620401:3У19/1	1	672907.66	2257082.46
		2	672908.80	2257078.55
		3	672915.59	2257060.52
		4	672915.92	2257059.59

Номер участка на чертеже	Кадастровый (условный) номер земельного участка	№ точки	X	Y
1	2	3	4	5
		5	672897.75	2257052.66
		6	672889.72	2257049.55
		7	672889.05	2257051.07
		8	672879.83	2257071.82
		9	672881.36	2257072.64
		10	672881.94	2257072.95
		11	672895.04	2257078.00
		12	672901.80	2257080.36
		13	672907.66	2257082.46
26	59:37:0620401:20	1	672917.21	2257043.65
		2	672926.33	2257021.33
		3	672929.94	2257012.41
		4	672947.84	2257020.66
		5	672935.54	2257051.10
		6	672917.21	2257043.65
27	59:37:0620401:21	1	672934.21	2257066.54
		2	672933.70	2257067.89
		3	672928.92	2257080.86
		4	672928.41	2257082.45
		5	672925.80	2257090.92
		6	672920.23	2257104.13
		7	672919.58	2257107.16
		8	672919.51	2257107.35
		9	672907.20	2257102.79
		10	672909.18	2257096.98
		11	672914.32	2257084.58
		12	672907.66	2257082.46
		13	672908.80	2257078.55
		14	672915.59	2257060.52
		15	672915.92	2257059.59
		16	672934.21	2257066.54
28	59:37:0620401:22	1	672959.63	2257060.27
		2	672954.52	2257058.33
		3	672935.54	2257051.10
		4	672938.44	2257043.90
		5	672947.84	2257020.66

Номер участка на чертеже	Кадастровый (условный) номер земельного участка	№ точки	X	Y
1	2	3	4	5
		6	672961.81	2257026.39
		7	672971.43	2257029.70
		8	672966.00	2257043.91
		9	672961.68	2257055.29
		10	672959.63	2257060.27
29	59:37:0620401:23	1	672933.70	2257067.89
		2	672928.92	2257080.86
		3	672928.41	2257082.45
		4	672925.80	2257090.92
		5	672920.23	2257104.13
		6	672919.58	2257107.16
		7	672937.03	2257113.79
		8	672939.75	2257106.72
		9	672942.44	2257098.85
		10	672951.48	2257074.48
		11	672933.70	2257067.89
31	59:37:0620401:24	1	673003.16	2257044.28
		2	672981.97	2257036.25
		3	672971.55	2257065.03
		4	672986.46	2257071.20
		5	672992.27	2257073.24
		6	672998.77	2257056.16
		7	673003.16	2257044.28
35	59:37:0620401:28	1	673048.45	2257093.51
		2	673029.11	2257086.18
		3	673029.61	2257084.89
		4	673038.15	2257062.47
		5	673040.25	2257057.74
		6	673042.46	2257058.67
		7	673059.43	2257066.00
		8	673048.45	2257093.51
36	59:37:0620401:29	1	673023.29	2257101.12
		2	673042.93	2257108.68
		3	673030.26	2257140.08
		4	673028.64	2257139.41
		5	673010.79	2257132.19

Номер участка на чертеже	Кадастровый (условный) номер земельного участка	№ точки	X	Y
1	2	3	4	5
		6	673023.29	2257101.12
		7	673042.93	2257108.68
		8	673023.29	2257101.12
38	59:37:0620401:30	1	673091.48	2257067.32
		2	673086.11	2257082.75
		3	673081.63	2257091.79
		4	673077.50	2257104.45
		5	673056.11	2257096.68
		6	673057.35	2257093.40
		7	673060.05	2257086.44
		7	673062.96	2257081.76
		8	673069.03	2257068.07
		9	673071.55	2257065.56
		10	673077.76	2257063.09
		11	673091.48	2257067.32
39	59:37:0620401:31	1	672929.40	2257011.88
		2	672916.83	2257042.82
		3	672914.53	2257042.47
		4	672896.47	2257034.62
		5	672900.80	2257023.91
		6	672901.94	2257021.26
		7	672909.02	2257002.64
		8	672927.09	2257011.14
		9	672929.13	2257011.75
		10	672929.40	2257011.88
44	59:37:0620401:32	1	673088.99	2257155.15
		2	673067.20	2257146.89
		3	673069.87	2257138.19
		4	673076.04	2257121.13
		5	673093.93	2257128.27
		6	673097.66	2257129.80
		7	673088.99	2257155.15
46	59:37:0620401:34	1	673133.18	2257145.20
		2	673125.39	2257168.08
		3	673088.99	2257155.15
		4	673097.66	2257129.80

Номер участка на чертеже	Кадастровый (условный) номер земельного участка	№ точки	X	Y
1	2	3	4	5
		5	673110.85	2257135.39
		6	673113.57	2257136.50
		7	673133.18	2257145.20
		8	673133.18	2257145.20
47	59:37:0620401:35	1	673135.06	2257126.33
		2	673116.41	2257116.43
		3	673130.00	2257080.46
		4	673150.01	2257087.92
		5	673135.06	2257126.33
48	59:37:0620401:3Y35/1	1	673150.01	2257087.92
		2	673153.31	2257089.12
		3	673137.82	2257128.80
		4	673115.44	2257119.00
		5	673116.46	2257116.45
		6	673135.06	2257126.33
		7	673150.01	2257087.92
49	59:37:0620401:36	1	673163.94	2257102.98
		2	673188.11	2257112.93
		3	673202.39	2257119.02
		4	673188.07	2257152.19
		5	673167.88	2257143.94
		6	673161.72	2257141.41
		7	673162.75	2257139.14
		8	673150.19	2257133.56
		9	673163.94	2257102.98
50	59:37:0620401:3Y36/1	1	673188.07	2257152.19
		2	673202.39	2257119.02
		3	673188.11	2257112.93
		4	673163.94	2257102.98
		5	673150.19	2257133.56
		6	673149.03	2257136.26
		7	673161.72	2257141.41
		8	673167.88	2257143.94
		9	673188.07	2257152.19
51	59:37:0620401:37	1	673185.11	2257164.25
		2	673177.74	2257184.78

Номер участка на чертеже	Кадастровый (условный) номер земельного участка	№ точки	X	Y
1	2	3	4	5
		3	673160.49	2257179.62
		4	673144.97	2257173.16
		5	673136.89	2257170.11
		6	673144.77	2257149.17
		7	673159.19	2257154.35
		8	673185.11	2257164.25
52	59:37:0620401:38	1	672929.94	2257012.41
		2	672929.31	2257012.12
		3	672929.40	2257011.88
		4	672929.13	2257011.75
		5	672927.09	2257011.14
		6	672909.02	2257002.64
		7	672920.01	2256976.12
		8	672935.51	2256982.35
		9	672935.56	2256982.22
		10	672941.39	2256984.41
		11	672929.94	2257012.41
53	59:37:0620401:39	1	672947.84	2257020.66
		2	672960.04	2256991.87
		3	672941.39	2256984.41
		4	672929.94	2257012.41
		5	672947.84	2257020.66
54	59:37:0620401:40	1	672982.98	2257000.59
		2	672979.26	2257010.61
		3	672971.78	2257029.84
		4	672971.43	2257029.70
		5	672961.81	2257026.39
		6	672947.84	2257020.66
		7	672960.04	2256991.87
		8	672974.26	2256997.32
		9	672982.98	2257000.59
56	59:37:0620401:41	1	672977.62	2257034.74
		2	672987.95	2257005.82
		3	673014.89	2257016.91
		4	673003.16	2257044.28
		5	672981.97	2257036.25

Номер участка на чертеже	Кадастровый (условный) номер земельного участка	№ точки	X	Y
1	2	3	4	5
57	59:37:0620401:3Y41/1	6	672977.62	2257034.74
		1	673003.16	2257044.28
		2	673014.89	2257016.91
		3	673016.10	2257014.16
		4	673000.97	2257007.18
		5	672989.18	2257002.45
		6	672987.95	2257005.82
		7	672977.62	2257034.74
		8	672981.97	2257036.25
		9	673003.16	2257044.28
58	59:37:0620401:42	1	673016.10	2257014.16
		2	673033.33	2257022.25
		3	673032.65	2257022.97
		4	673023.69	2257045.52
		5	673021.13	2257051.96
		6	673003.16	2257044.28
		7	673014.69	2257017.43
		8	673016.10	2257014.16
		9	673016.10	2257014.16
59	59:37:0620401:43	1	673121.54	2257059.18
		2	673120.00	2257062.84
		3	673114.29	2257075.47
		4	673112.22	2257074.73
		5	673112.57	2257074.43
		6	673092.03	2257067.19
		7	673078.50	2257062.88
		8	673071.55	2257065.56
		9	673076.77	2257054.63
		10	673080.85	2257048.30
		11	673086.88	2257045.26
		12	673121.54	2257059.18
60	59:37:0620401:3Y43/1	1	673121.82	2257058.52
		2	673121.54	2257059.18
		3	673086.88	2257045.26
		4	673080.85	2257048.30
		5	673076.77	2257054.63

Номер участка на чертеже	Кадастровый (условный) номер земельного участка	№ точки	X	Y
1	2	3	4	5
		6	673081.26	2257045.11
		7	673087.29	2257044.39
		8	673121.82	2257058.52
41	59:37:0620401:3Y43/2	1	673081.26	2257045.11
		2	673076.77	2257054.63
		3	673071.55	2257065.56
		4	673069.03	2257068.07
		5	673081.26	2257045.11
62	59:37:0620401:45	1	673163.94	2257102.98
		2	673188.11	2257112.93
		3	673197.87	2257090.26
		4	673193.68	2257088.68
		5	673186.88	2257086.00
		6	673181.62	2257084.23
		7	673173.41	2257080.90
		8	673163.94	2257102.98
63	59:37:0620401:46	1	673197.87	2257090.26
		2	673188.11	2257112.93
		3	673202.39	2257119.02
		4	673211.56	2257123.61
		5	673220.79	2257099.74
		6	673197.87	2257090.26
67	59:37:0620401:50	1	672876.70	2257038.36
		2	672830.74	2257020.81
		3	672819.65	2257016.64
		4	672821.63	2257010.66
		5	672823.80	2257004.13
		6	672826.41	2257005.21
		7	672830.03	2256995.89
		8	672842.54	2256962.59
		9	672848.33	2256964.69
		10	672855.55	2256968.05
		11	672857.29	2256972.41
		12	672861.61	2256979.33
		13	672883.95	2256999.19
		14	672889.04	2257003.85

Номер участка на чертеже	Кадастровый (условный) номер земельного участка	№ точки	X	Y
1	2	3	4	5
69	59:37:0620401:53	15	672876.70	2257038.36
		1	673233.30	2257215.96
		2	673254.05	2257221.89
		3	673255.69	2257216.81
		4	673259.38	2257208.27
		5	673260.40	2257206.36
		6	673260.61	2257205.65
		7	673260.93	2257204.99
		8	673238.49	2257197.40
70	59:37:0620401:54	9	673233.30	2257215.96
		1	672971.55	2257065.03
		2	672981.97	2257036.25
		3	672977.62	2257034.74
		4	672967.43	2257063.29
72	59:37:0620401:3Y55/1	5	672971.55	2257065.03
		1	672851,5	2257108,89
		2	672860,64	2257084,7
		3	672860,04	2257084,45
		4	672824,93	2257071,8
		5	672815,8	2257094,82
75	59:37:0620401:58	6	672849,44	2257108,16
		1	673042.70	2257052.95
		2	673042.25	2257052.70
		3	673024.14	2257045.69
		4	673024.21	2257045.51
		5	673033.02	2257023.07
		6	673052.26	2257030.07
12	59:37:0620401:165	7	673042.70	2257052.95
		1	672914.32	2257084.58
		2	672909.18	2257096.98
		3	672907.20	2257102.79
		4	672887.79	2257096.98
		5	672873.49	2257092.01
		6	672881.36	2257072.64
		7	672881.94	2257072.95
		8	672895.04	2257078.00

Номер участка на чертеже	Кадастровый (условный) номер земельного участка	№ точки	X	Y
1	2	3	4	5
		9	672901.80	2257080.36
		10	672907.66	2257082.46
		11	672914.32	2257084.58
		12	672914.32	2257084.58
17	59:37:0620401:177	1	673023.29	2257101.12
		2	673010.79	2257132.19
		3	673010.44	2257132.05
		4	672996.12	2257126.59
		5	672991.16	2257124.68
		6	673003.70	2257092.89
		7	673023.29	2257101.12
19	59:37:0620401:180	1	673119.64	2257182.69
		2	673110.00	2257206.33
		3	673105.93	2257204.78
		4	673100.63	2257202.86
		5	673097.42	2257201.72
		6	673099.07	2257198.78
		7	673094.72	2257197.68
		8	673094.26	2257198.67
		9	673074.89	2257191.18
		10	673078.99	2257182.47
		11	673083.98	2257170.05
		12	673119.64	2257182.69
20	59:37:0620401:3У180/1	1	673110.00	2257206.33
		2	673119.64	2257182.69
		3	673083.98	2257170.05
		4	673078.99	2257182.47
		5	673074.89	2257191.18
		6	673073.99	2257193.41
		7	673097.42	2257201.72
		8	673100.63	2257202.86
		9	673105.93	2257204.78
		10	673110.00	2257206.33
40	59:37:0620401:314	1	672929.40	2257011.88
		2	672926.33	2257021.33
		3	672917.21	2257043.65

Номер участка на чертеже	Кадастровый (условный) номер земельного участка	№ точки	X	Y
1	2	3	4	5
		4	672914.53	2257042.47
		5	672896.47	2257034.62
		6	672900.80	2257023.91
		7	672901.94	2257021.26
		8	672909.02	2257002.64
		9	672927.09	2257011.14
		10	672929.13	2257011.75
		11	672929.40	2257011.88
		1	672842.54	2256962.59
		2	672830.03	2256995.89
		3	672823.36	2256993.81
30	59:37:0620401:3У50/1	4	672819.24	2256992.05
		5	672822.45	2256983.50
		6	672812.15	2256979.66
		7	672814.01	2256975.88
		8	672814.01	2256975.88
		9	672816.27	2256976.81
		10	672817.45	2256973.63
		11	672815.27	2256972.71
		12	672816.90	2256968.63
		13	672823.98	2256971.39
		14	672826.10	2256967.86
		15	672833.55	2256971.52
		16	672837.85	2256960.96
		17	672842.54	2256962.59

Номер участка на чертеже	Кадастровый (условный) номер земельного участка	№ точки	X	Y
1	2	3	4	5
121	59:37:0620402:2	1	672695.92	2257250.86
		2	672727.28	2257262.89
		3	672738.14	2257262.42
		4	672745.89	2257240.88
		5	672751.34	2257227.10

Номер участка на чертеже	Кадастровый (условный) номер земельного участка	№ точки	X	Y
1	2	3	4	5
		6	672710.35	2257210.74
		7	672695.92	2257250.86
154	59:37:0620402:4	1	673224.05	2257261.05
		2	673223.21	2257263.79
		3	673209.50	2257303.08
		4	673191.60	2257293.36
		5	673204.30	2257256.81
		6	673205.08	2257254.57
		7	673224.05	2257261.05
165	59:37:0620402:5	1	672851.26	2257333.62
		2	672841.46	2257358.36
		3	672811.07	2257345.60
		4	672817.22	2257329.62
		5	672821.08	2257320.64
		6	672851.26	2257333.62
186	59:37:0620402:6	1	673099.27	2257452.32
		2	673082.35	2257446.06
		3	673064.33	2257439.40
		4	673064.89	2257437.75
		5	673077.01	2257409.16
		6	673078.46	2257405.47
		7	673095.62	2257410.84
		8	673109.02	2257415.71
		9	673099.27	2257452.32
197	59:37:0620402:7	1	673154.62	2257388.74
		2	673144.77	2257424.77
		3	673137.08	2257422.58
		4	673125.55	2257419.18
		5	673122.43	2257418.56
		6	673114.39	2257417.02
		7	673125.16	2257380.77
		8	673125.48	2257380.90
		9	673154.62	2257388.74
205	59:37:0620402:8	1	673118.51	2257308.35
		2	673110.80	2257326.48

Номер участка на чертеже	Кадастровый (условный) номер земельного участка	№ точки	X	Y
1	2	3	4	5
		3	673081.27	2257314.48
		4	673082.05	2257312.53
		5	673084.01	2257307.68
		6	673085.09	2257305.34
		7	673087.42	2257300.20
		8	673088.84	2257297.33
		9	673118.51	2257308.35
206	59:37:0620402:3Y8/1	1	673085.18	2257305.11
		2	673087.42	2257300.20
		3	673088.84	2257297.33
		4	673085.71	2257295.49
		5	673082.32	2257303.78
		6	673085.18	2257305.11
		1	673114.61	2257328.03
		1	673121.29	2257309.47
		2	673118.51	2257308.35
		3	673110.80	2257326.48
		4	673113.42	2257327.54
		5	673114.61	2257328.03
		1	673085.09	2257305.34
		2	673084.01	2257307.68
		3	673082.05	2257312.53
207	59:37:0620402:3Y8/2	4	673081.27	2257314.48
		5	673078.44	2257313.33
		6	673082.32	2257303.78
		7	673085.18	2257305.11
		8	673085.09	2257305.34
		1	673162.30	2257324.01
		2	673178.88	2257330.05
		3	673199.31	2257336.76
209	59:37:0620402:9	4	673199.00	2257349.65
		5	673189.62	2257378.28
		6	673178.14	2257374.94
		7	673178.27	2257374.64
		8	673161.42	2257370.36

Номер участка на чертеже	Кадастровый (условный) номер земельного участка	№ точки	X	Y
1	2	3	4	5
		9	673149.76	2257367.23
		10	673149.79	2257367.13
		11	673151.63	2257360.85
		12	673153.92	2257354.71
		13	673162.30	2257324.01
210	59:37:0620402:3У9/1	1	673189.62	2257378.28
		2	673189.03	2257379.84
		3	673149.53	2257368.20
		4	673149.76	2257367.23
		5	673161.42	2257370.36
		6	673178.27	2257374.64
		7	673178.14	2257374.94
88	59:37:0620402:10	1	672921.64	2257191.74
		2	672951.51	2257207.73
		3	672949.87	2257211.94
		4	672960.73	2257217.54
		5	672957.33	2257224.96
		6	672912.64	2257206.21
		7	672919.53	2257190.77
		8	672921.64	2257191.74
89	59:37:0620402:11	1	673064.89	2257437.75
		2	673050.49	2257432.07
		3	673046.40	2257430.24
		4	673045.54	2257432.29
		5	673034.83	2257427.96
		6	673032.10	2257424.37
		7	673032.10	2257424.37
		8	673045.04	2257394.91
		9	673058.12	2257400.50
		10	673077.41	2257408.14
		11	673064.89	2257437.75
90	59:37:0620402:3У11/1	1	673064.89	2257437.75
		2	673064.33	2257439.40
		3	673045.54	2257432.29
		4	673046.40	2257430.24

Номер участка на чертеже	Кадастровый (условный) номер земельного участка	№ точки	X	Y
1	2	3	4	5
		5	673050.49	2257432.07
		6	673064.89	2257437.75
91	59:37:0620402:12	1	672991.83	2257270.96
		2	673003.43	2257275.54
		3	673031.82	2257284.66
		4	673032.21	2257284.59
		5	673038.11	2257267.38
		6	673039.60	2257261.59
		7	673000.97	2257247.53
		8	672998.37	2257254.38
		9	672991.83	2257270.96
92	59:37:0620402:14	1	672883.13	2257160.86
		2	672879.65	2257170.48
		3	672875.63	2257179.48
		4	672843.87	2257167.24
		5	672851.87	2257148.45
		6	672883.13	2257160.86
94	59:37:0620402:16	1	672908.57	2257183.45
		2	672900.62	2257200.69
		3	672871.88	2257188.66
		4	672875.63	2257179.48
		5	672879.65	2257170.48
		6	672906.64	2257182.63
		7	672908.57	2257183.45
95	59:37:0620402:3У16/1	1	672901.93	2257201.31
		2	672900.62	2257200.69
		3	672908.57	2257183.45
		4	672910.27	2257183.98
		5	672902.96	2257201.77
		6	672901.93	2257201.31
94	59:37:0620402:15	5	672909.91	2257183.92
		1	672906.11	2257351.47
		2	672868.14	2257337.23
		3	672874.21	2257321.52
		4	672875.97	2257322.13

Номер участка на чертеже	Кадастровый (условный) номер земельного участка	№ точки	X	Y
1	2	3	4	5
		5	672907.18	2257333.99
		6	672914.20	2257337.70
		7	672910.81	2257346.31
		8	672908.37	2257352.39
		9	672906.11	2257351.47
108	59:37:0620402:19	1	672982.51	2257264.39
		2	672977.04	2257279.54
		3	672976.64	2257279.29
		4	672941.94	2257263.40
		5	672945.68	2257254.28
		6	672947.16	2257250.73
		7	672982.51	2257264.39
122	59:37:0620402:20	1	672991.83	2257270.96
		2	673003.43	2257275.54
		3	673031.82	2257284.66
		4	673026.02	2257300.89
		5	673022.70	2257299.74
		6	672985.67	2257286.56
		7	672991.83	2257270.96
123	59:37:0620402:21	1	672965.34	2257218.81
		2	672960.73	2257217.54
		3	672957.33	2257224.96
		4	672947.16	2257250.73
		5	672982.51	2257264.39
		6	672987.23	2257251.38
		7	672988.88	2257251.43
124	59:37:0620402:22	1	672991.69	2257244.02
		2	672990.41	2257243.48
		3	672995.39	2257229.89
		4	672965.34	2257218.81
		5	673058.68	2257296.51
		6	673042.56	2257289.16
		7	673032.21	2257284.59
		8	673038.11	2257267.38

Номер участка на чертеже	Кадастровый (условный) номер земельного участка	№ точки	X	Y
1	2	3	4	5
		9	673039.52	2257261.79
		10	673040.54	2257258.12
		11	673078.48	2257272.57
		12	673080.33	2257273.37
125	59:37:0620402:23	1	673086.13	2257254.80
		2	673078.48	2257272.57
		3	673040.54	2257258.12
		4	673045.08	2257243.73
		5	673046.16	2257241.28
		6	673055.09	2257243.39
		7	673062.03	2257245.97
		8	673065.18	2257247.20
		9	673083.83	2257253.69
		10	673086.13	2257254.80
129	59:37:0620402:3Y23/1	1	673086.13	2257254.80
		2	673087.93	2257255.42
		3	673080.33	2257273.37
		4	673078.48	2257272.57
		5	673086.13	2257254.80
127	59:37:0620402:25	1	672906.11	2257351.47
		2	672895.88	2257378.84
		3	672895.52	2257379.28
		4	672861.96	2257366.83
		5	672859.69	2257362.36
		6	672868.14	2257337.23
		7	672868.38	2257337.32
		8	672906.11	2257351.47
128	59:37:0620402:27	1	672940.40	2257356.05
		2	672969.97	2257367.39
		3	672960.05	2257391.67
		4	672957.61	2257398.56
		5	672957.22	2257400.03
		6	672926.18	2257389.04
		7	672928.65	2257382.99
		8	672940.40	2257356.05

Номер участка на чертеже	Кадастровый (условный) номер земельного участка	№ точки	X	Y
1	2	3	4	5
130	59:37:0620402:28	1	672969.97	2257367.39
		2	673000.17	2257378.41
		3	672998.51	2257384.97
		4	672992.55	2257412.30
		5	672971.92	2257403.29
		6	672957.66	2257398.42
		7	672960.05	2257391.67
		8	672963.34	2257383.62
		9	672969.64	2257368.12
		10	672969.97	2257367.39
131	59:37:0620402:3У28/1	1	672992.55	2257412.30
		2	672957.22	2257400.05
		3	672957.66	2257398.42
		4	672972.06	2257403.35
		5	672992.55	2257412.30
132	59:37:0620402:29	1	673025.46	2257406.52
		2	673018.38	2257422.62
		3	673010.91	2257419.56
		4	673011.14	2257418.94
		5	672992.55	2257412.30
		6	672998.51	2257384.97
		7	673000.17	2257378.41
		8	673000.87	2257378.67
		9	673000.94	2257378.34
		10	673018.19	2257383.02
		11	673032.90	2257388.47
		12	673025.46	2257406.52
133	59:37:0620402:30	1	673144.77	2257424.77
		2	673142.09	2257436.50
		3	673135.70	2257447.95
		4	673129.96	2257463.60
		5	673099.27	2257452.32
		6	673109.02	2257415.71
		7	673114.39	2257417.02
		8	673125.55	2257419.18

Номер участка на чертеже	Кадастровый (условный) номер земельного участка	№ точки	X	Y
1	2	3	4	5
		9	673137.08	2257422.58
		10	673144.77	2257424.77
134	59:37:0620402:31	1	673172.90	2257433.81
		2	673159.11	2257472.76
		3	673147.33	2257469.51
		4	673144.60	2257468.59
		5	673138.43	2257466.79
		6	673129.96	2257463.60
		7	673135.70	2257447.95
		8	673142.09	2257436.50
		9	673144.77	2257424.77
		10	673151.25	2257426.57
		11	673172.90	2257433.81
135	59:37:0620402:32	1	673202.48	2257446.42
		2	673203.35	2257446.77
		3	673198.54	2257457.07
		4	673195.12	2257466.12
		5	673191.66	2257475.59
		6	673188.74	2257483.62
		7	673181.38	2257480.94
		8	673165.55	2257475.44
		9	673159.11	2257472.76
		10	673172.90	2257433.81
		11	673202.48	2257446.42
136	59:37:0620402:3У32/1	1	673203.35	2257446.77
		2	673203.99	2257446.96
		3	673190.00	2257484.07
		4	673188.74	2257483.62
		5	673191.66	2257475.59
		6	673195.12	2257466.12
		7	673198.54	2257457.07
		8	673203.35	2257446.77
144	59:37:0620402:33	1	672861.39	2257216.81
		2	672857.98	2257227.10
		3	672850.20	2257248.68

Номер участка на чертеже	Кадастровый (условный) номер земельного участка	№ точки	X	Y
1	2	3	4	5
		4	672840.28	2257243.83
		5	672821.13	2257228.09
		6	672829.85	2257205.26
		7	672861.39	2257216.81
145	59:37:0620402:34	1	672920.35	2257307.10
		2	672907.31	2257334.04
		3	672875.97	2257322.13
		4	672887.24	2257292.10
		5	672897.45	2257296.59
		6	672901.72	2257298.69
		7	672920.35	2257307.10
146	59:37:0620402:3Y34/1	1	672887.24	2257292.10
		2	672875.97	2257322.13
		3	672874.75	2257321.66
		4	672870.85	2257320.21
		5	672882.31	2257289.89
		6	672887.24	2257292.10
147	59:37:0620402:35	1	672886.33	2257238.17
		2	672877.63	2257260.92
		3	672872.36	2257258.72
		4	672850.20	2257248.68
		5	672857.98	2257227.10
		6	672886.33	2257238.17
148	59:37:0620402:36	1	672985.09	2257333.77
		2	672978.86	2257347.64
		3	672973.78	2257358.76
		4	672969.97	2257367.39
		5	672940.40	2257356.05
		6	672940.09	2257355.97
		7	672952.84	2257321.36
		8	672952.97	2257321.02
		9	672967.20	2257326.41
		10	672985.09	2257333.77
149	59:37:0620402:37	1	672985.09	2257333.77
		2	673002.84	2257341.22

Номер участка на чертеже	Кадастровый (условный) номер земельного участка	№ точки	X	Y
1	2	3	4	5
		3	673002.12	2257342.77
		4	673010.30	2257346.52
		5	673012.23	2257347.29
		6	673006.77	2257361.54
		7	673004.34	2257367.69
		8	673000.94	2257378.34
		9	673000.87	2257378.67
		10	673000.17	2257378.41
		11	672969.97	2257367.39
		12	672973.78	2257358.76
		13	672978.86	2257347.64
		14	672985.09	2257333.77
150	59:37:06204023Y:37/1	1	673013.77	2257344.84
		2	673013.01	2257345.27
		3	673012.23	2257347.29
		4	673010.30	2257346.52
		5	673002.12	2257342.77
		6	673002.84	2257341.22
		7	673013.77	2257344.84
151	59:37:0620402:38	1	672985.67	2257286.56
		2	673022.70	2257299.74
		3	673015.92	2257316.81
		4	673011.32	2257329.95
		5	672999.56	2257325.65
		6	672983.07	2257318.77
		7	672975.23	2257315.84
		8	672985.67	2257286.56
152	59:37:0620402:39	1	673047.57	2257356.86
		2	673042.54	2257368.85
		3	673040.88	2257368.33
		4	673032.90	2257388.47
		5	673018.19	2257383.02
		6	673000.94	2257378.34
		7	673004.26	2257367.91
		8	673006.77	2257361.54

Номер участка на чертеже	Кадастровый (условный) номер земельного участка	№ точки	X	Y
1	2	3	4	5
		9	673012.23	2257347.29
		10	673013.01	2257345.27
		11	673013.77	2257344.84
		12	673038.42	2257353.53
		13	673047.57	2257356.86
155	59:37:0620402:40	1	673042.56	2257289.16
		2	673035.08	2257312.08
		3	673027.53	2257335.23
		4	673011.32	2257329.95
		5	673015.92	2257316.81
		6	673022.70	2257299.74
		7	673026.02	2257300.89
		8	673031.82	2257284.66
		9	673032.21	2257284.59
		10	673042.56	2257289.16
156	59:37:0620402:43	1	673108.31	2257374.90
		2	673125.16	2257380.77
		3	673114.39	2257417.02
		4	673109.07	2257415.72
		5	673095.62	2257410.84
		6	673108.31	2257374.90
157	59:37:0620402:44	1	673113.42	2257327.54
		2	673101.79	2257356.56
		3	673066.03	2257346.63
		4	673078.44	2257313.33
		5	673081.27	2257314.48
		6	673110.80	2257326.48
		7	673113.42	2257327.54
158	59:37:0620402:3У44/1	1	673114.61	2257328.03
		2	673102.44	2257356.77
		3	673101.79	2257356.56
		4	673113.42	2257327.54
		5	673114.61	2257328.03
159	59:37:0620402:45	1	673102.44	2257356.77
		2	673114.71	2257327.80

Номер участка на чертеже	Кадастровый (условный) номер земельного участка	№ точки	X	Y
1	2	3	4	5
		3	673120.35	2257312.13
		4	673142.92	2257318.75
		5	673130.66	2257361.76
		6	673130.20	2257363.54
		7	673102.44	2257356.77
161	59:37:0620402:46	1	673189.22	2257395.95
		2	673188.28	2257398.25
		3	673185.07	2257406.74
		4	673180.71	2257416.79
		5	673172.90	2257433.81
		6	673151.25	2257426.57
		7	673144.77	2257424.77
		8	673154.62	2257388.74
		9	673189.22	2257395.95
162	59:37:0620402:47	1	673162.30	2257324.01
		2	673153.92	2257354.71
		3	673151.63	2257360.85
		4	673149.79	2257367.13
		5	673130.66	2257361.76
		6	673142.92	2257318.75
		7	673156.12	2257322.16
		8	673162.30	2257324.01
160	59:37:0620402:3У47/1	1	673149.79	2257367.13
		2	673149.76	2257367.23
		3	673149.53	2257368.20
		4	673130.20	2257363.54
		5	673130.66	2257361.76
		6	673149.79	2257367.13
		7	673149.79	2257367.13
163	59:37:0620402:49	1	673189.62	2257378.28
		2	673199.00	2257349.65
		3	673199.31	2257336.76
		4	673205.53	2257334.98
		5	673210.13	2257336.62
		6	673214.95	2257338.11

Номер участка на чертеже	Кадастровый (условный) номер земельного участка	№ точки	X	Y
1	2	3	4	5
		7	673211.13	2257351.45
		8	673214.70	2257359.08
		9	673218.40	2257363.08
		10	673219.64	2257366.86
163	59:37:0620402:49	11	673219.95	2257368.96
		12	673219.53	2257376.90
		13	673228.51	2257381.23
		14	673226.00	2257388.74
		15	673216.50	2257386.03
		16	673207.88	2257383.39
		17	673207.29	2257385.23
		18	673201.54	2257383.57
		19	673202.15	2257381.69
		20	673189.62	2257378.28
164	59:37:0620402:3Y49/1	1	673226.00	2257388.74
		2	673225.45	2257390.45
		3	673207.29	2257385.19
		4	673207.88	2257383.39
		5	673216.50	2257386.03
		6	673226.00	2257388.74
		1	673202.15	2257381.69
		2	673201.54	2257383.53
		3	673189.03	2257379.84
		4	673189.62	2257378.28
		5	673202.15	2257381.69
		6	673202.15	2257381.69
177	59:37:0620402:3Y55/1	1	673037.87	2257241.65
		2	673039.71	2257236.35
		3	673043.30	2257219.76
		4	673047.15	2257201.55
		5	673048.04	2257198.11
		6	673032.55	2257192.34
		7	673021.59	2257188.56
		8	673017.55	2257198.80
		9	673017.95	2257200.32

Номер участка на чертеже	Кадастровый (условный) номер земельного участка	№ точки	X	Y
1	2	3	4	5
		10	673006.84	2257231.76
		11	673037.87	2257241.65
167	59:37:0620402:51	1	672890.99	2257142.04
		2	672919.09	2257153.27
		3	672915.29	2257163.10
		4	672906.64	2257182.63
		5	672879.65	2257170.48
		6	672883.13	2257160.86
		7	672890.74	2257142.57
		8	672890.99	2257142.04
168	59:37:0620402:3Y51/1	1	672891.97	2257139.78
		2	672922.90	2257151.59
		3	672909.91	2257183.92
		4	672908.57	2257183.45
		5	672906.64	2257182.63
		6	672915.35	2257162.86
		7	672919.09	2257153.27
		8	672890.99	2257142.04
		9	672891.97	2257139.78
169	59:37:0620402:52	1	672921.64	2257191.74
		2	672933.76	2257158.58
		3	672964.03	2257171.51
		4	672951.51	2257207.73
		5	672921.64	2257191.74
170	59:37:0620402: 3Y52/1	1	672933.76	2257158.58
		2	672921.64	2257191.74
		3	672921.28	2257191.56
		4	672924.67	2257182.30
		5	672924.99	2257179.80
		6	672929.83	2257167.47
		7	672929.95	2257166.55
		8	672929.21	2257166.18
		9	672932.71	2257157.69
		10	672934.37	2257157.08
		11	672939.21	2257159.17

Номер участка на чертеже	Кадастровый (условный) номер земельного участка	№ точки	X	Y
1	2	3	4	5
		12	672938.60	2257160.65
		13	672933.76	2257158.58
		14	672933.76	2257158.58
171	59:37:0620402: 3Y52/2	1	672964.03	2257171.51
		2	672964.32	2257170.71
		3	672964.03	2257170.60
		4	672964.64	2257168.94
		5	672965.10	2257167.82
		6	672933.56	2257155.64
		7	672932.71	2257157.69
		8	672934.37	2257157.08
		9	672939.21	2257159.17
		10	672938.60	2257160.65
		11	672964.03	2257171.51
		12	672921.32	2257191.58
		13	672924.67	2257182.30
		14	672924.99	2257179.80
		15	672929.83	2257167.47
		16	672929.95	2257166.55
		17	672929.21	2257166.18
		18	672919.26	2257190.57
		19	672921.32	2257191.58
		19	672921.32	2257191.58
173	59:37:0620402: 3Y53/1	1	672981.33	2257175.46
		2	672980.47	2257177.19
		3	672964.16	2257171.15
		4	672964.32	2257170.71
		5	672964.03	2257170.60
		6	672964.64	2257168.94
		7	672965.10	2257167.82
		8	672981.96	2257174.16
		9	672981.33	2257175.46
174	59:37:0620402:54	1	672996.48	2257181.39
		2	673002.46	2257183.62

Номер участка на чертеже	Кадастровый (условный) номер земельного участка	№ точки	X	Y
1	2	3	4	5
		3	673001.44	2257186.68
		4	673008.75	2257189.56
		5	673006.00	2257197.78
		6	673005.60	2257197.37
		7	673003.28	2257204.84
		8	673003.94	2257206.59
		9	672995.39	2257229.89
		10	672965.34	2257218.81
		11	672980.47	2257177.19
175	59:37:0620402: 3Y54/1	1	673003.94	2257206.59
		2	672996.12	2257230.14
		3	672995.39	2257229.89
		4	673003.94	2257206.59
		5	673011.35	2257184.91
		1	673003.94	2257206.59
		1	673003.28	2257204.84
		2	673005.60	2257197.37
		3	673006.00	2257197.78
		4	673008.75	2257189.56
		5	673001.44	2257186.68
		6	673002.46	2257183.62
		7	672996.48	2257181.39
		8	672996.08	2257182.53
		9	672980.47	2257177.19
		10	672981.96	2257174.16
		11	673011.35	2257184.91
176	59:37:0620402: 3Y56/1	1	673062.03	2257245.97
		2	673067.14	2257230.43
		3	673067.82	2257227.49
		4	673072.00	2257216.20
		5	673075.03	2257207.94
		6	673059.92	2257202.18
		7	673057.05	2257201.29
		8	673050.53	2257198.98
		9	673048.04	2257198.11

Номер участка на чертеже	Кадастровый (условный) номер земельного участка	№ точки	X	Y
1	2	3	4	5
		10	673047.15	2257201.55
		11	673043.30	2257219.76
		12	673039.71	2257236.35
		13	673037.87	2257241.65
		14	673045.08	2257243.73
		15	673046.16	2257241.28
		16	673055.09	2257243.39
181	59:37:0620402:58	17	673062.03	2257245.97
		1	673147.53	2257233.86
		2	673146.53	2257236.98
		3	673136.93	2257265.47
		4	673135.01	2257270.44
		5	673129.13	2257268.70
		6	673118.40	2257265.84
		7	673114.92	2257264.82
		8	673115.19	2257259.41
		9	673102.92	2257254.10
		10	673115.60	2257223.36
180	59:37:0620402:57	11	673147.53	2257233.86
		1	673101.50	2257218.17
		2	673096.23	2257233.87
		3	673087.93	2257255.42
		4	673086.13	2257254.80
		5	673083.83	2257253.69
		6	673065.18	2257247.20
		7	673062.03	2257245.97
		8	673067.14	2257230.43
		9	673067.82	2257227.49
		10	673072.02	2257216.16
		11	673075.03	2257207.94
182	59:37:0620402:59	12	673101.50	2257218.17
		1	673146.53	2257236.98
		2	673133.17	2257276.09
		3	673162.57	2257286.83
		4	673165.30	2257288.05

Номер участка на чертеже	Кадастровый (условный) номер земельного участка	№ точки	X	Y
1	2	3	4	5
		5	673165.65	2257286.87
		6	673169.63	2257273.36
		7	673177.30	2257247.46
		8	673164.89	2257243.19
		9	673146.53	2257236.98
183	59:37:0620402: 3У59/1	1	673147.53	2257233.86
		2	673178.48	2257244.72
		3	673177.30	2257247.46
		4	673164.94	2257242.98
		5	673146.53	2257236.98
185	59:37:0620402:60	6	673147.53	2257233.86
		1	673253.88	2257317.65
		2	673241.19	2257312.50
		3	673223.83	2257307.38
		4	673239.64	2257269.87
		5	673240.09	2257268.80
		6	673260.43	2257276.41
		7	673260.95	2257275.10
		8	673261.37	2257274.06
		9	673270.21	2257277.46
		10	673268.97	2257280.83
186	59:37:0620402: 3У60/1	11	673253.88	2257317.65
		1	673240.55	2257267.44
		2	673260.95	2257275.10
		3	673260.43	2257276.41
		4	673240.09	2257268.80
187	59:37:0620402:61	5	673240.55	2257267.44
		1	673223.21	2257263.79
		2	673239.60	2257269.98
		3	673223.83	2257307.38
		4	673214.69	2257304.64
		5	673209.50	2257303.08
188	59:37:0620402: 3У61/1	6	673223.21	2257263.79
		1	673240.55	2257267.44
		2	673240.09	2257268.80

Номер участка на чертеже	Кадастровый (условный) номер земельного участка	№ точки	X	Y
1	2	3	4	5
		3	673239.60	2257269.98
		4	673223.21	2257263.79
		5	673224.05	2257261.05
		6	673240.55	2257267.44
189	59:37:0620402:62	1	673253.88	2257317.65
		2	673249.82	2257328.07
		3	673242.01	2257346.53
		4	673214.95	2257338.11
		5	673210.13	2257336.62
		6	673205.53	2257334.98
		7	673214.69	2257304.63
		8	673223.83	2257307.38
		9	673241.19	2257312.50
		10	673253.88	2257317.65
190	59:37:0620402:63	1	672868.63	2257198.77
		2	672865.04	2257207.60
		3	672861.39	2257216.81
		4	672829.85	2257205.26
		5	672836.73	2257186.17
		6	672868.63	2257198.77
191	59:37:0620402:66	1	672761.90	2257082.86
		2	672786.21	2257094.69
		3	672778.58	2257109.66
		4	672765.71	2257130.33
		5	672762.97	2257128.87
		6	672747.59	2257120.11
		7	672761.90	2257082.86
166	59:37:0620402: 3У50	1	672891.97	2257139.78
		2	672890.99	2257142.04
		3	672883.13	2257160.86
		4	672851.87	2257148.45
		5	672860.53	2257127.69
194	59:37:0620402:69	1	672927.64	2257295.33
		2	672939.32	2257269.36
		3	672941.94	2257263.40

Номер участка на чертеже	Кадастровый (условный) номер земельного участка	№ точки	X	Y
1	2	3	4	5
		4	672976.64	2257279.29
		5	672977.04	2257279.54
		6	672965.19	2257312.19
		7	672952.06	2257306.30
		8	672927.64	2257295.33
193	59:37:0620402:68	1	672927.64	2257295.33
		2	672939.32	2257269.36
		3	672895.80	2257251.59
		4	672893.38	2257250.59
		5	672887.14	2257264.20
		6	672886.70	2257268.47
		7	672888.12	2257272.60
		8	672889.91	2257274.64
		9	672893.66	2257276.91
		10	672903.12	2257282.63
		11	672909.77	2257286.13
		12	672927.64	2257295.33
196	59:37:0620402:70	1	672893.73	2257219.07
		2	672894.31	2257219.24
		3	672886.33	2257238.17
		4	672857.98	2257227.10
		5	672861.39	2257216.81
		6	672865.04	2257207.60
		7	672893.73	2257219.07
197	59:37:0620402:71	1	672861.21	2257305.05
		2	672851.26	2257333.62
		3	672821.08	2257320.64
		4	672819.94	2257320.12
		5	672823.27	2257312.70
		6	672831.43	2257291.75
		7	672832.71	2257292.34
		8	672839.39	2257295.48
		9	672861.21	2257305.05
198	59:37:0620402: 3У71/1	1	672823.27	2257312.70
		2	672819.94	2257320.12

Номер участка на чертеже	Кадастровый (условный) номер земельного участка	№ точки	X	Y
1	2	3	4	5
		3	672821.08	2257320.64
		4	672817.22	2257329.62
		5	672793.35	2257318.28
		6	672799.35	2257304.20
		7	672823.27	2257312.70
199	59:37:0620402:72	1	672836.73	2257186.17
		2	672839.63	2257178.27
		3	672843.87	2257167.24
		4	672875.63	2257179.48
		5	672871.88	2257188.66
		6	672868.63	2257198.77
		7	672849.15	2257191.15
		8	672836.73	2257186.17
200	59:37:0620402:74	1	672957.33	2257224.96
		2	672947.16	2257250.73
		3	672945.68	2257254.28
		4	672899.30	2257236.55
		5	672912.64	2257206.21
		6	672957.33	2257224.96
201	59:37:0620402:75	1	672826.95	2257159.08
		2	672808.54	2257152.49
		3	672803.47	2257151.05
		4	672798.89	2257149.28
		5	672785.68	2257144.37
		6	672777.58	2257163.75
		7	672777.54	2257163.98
		8	672802.30	2257174.38
		9	672812.89	2257178.40
		10	672818.94	2257180.70
		11	672826.95	2257159.08
202	59:37:0620402:76	1	672802.30	2257174.38
		2	672777.54	2257163.98
		3	672769.43	2257182.60
		4	672768.93	2257183.76
		5	672792.43	2257193.49

Номер участка на чертеже	Кадастровый (условный) номер земельного участка	№ точки	X	Y
1	2	3	4	5
		6	672804.26	2257198.36
		7	672810.72	2257200.67
		8	672818.94	2257180.70
		9	672802.30	2257174.38
203	59:37:0620402:77	1	673142.92	2257318.75
		2	673125.96	2257312.02
		3	673126.31	2257311.25
		4	673118.51	2257308.35
		5	673088.84	2257297.33
		6	673090.08	2257293.68
		7	673092.31	2257288.15
		8	673094.56	2257282.60
		9	673096.49	2257276.85
		10	673142.12	2257291.60
		11	673139.60	2257298.63
		12	673157.13	2257304.01
		13	673161.98	2257305.71
		14	673156.12	2257322.16
		15	673142.92	2257318.75
204	59:37:0620402: 3У77/1	1	673096.51	2257276.77
		2	673094.56	2257282.60
		3	673092.31	2257288.15
		4	673090.08	2257293.68
		5	673088.84	2257297.33
		6	673085.71	2257295.49
		7	673094.32	2257276.06
		8	673096.51	2257276.77
		14	673120.35	2257312.13
		15	673142.92	2257318.75
96	59:37:0620402:161	1	672893.73	2257219.07
		2	672865.04	2257207.60
		3	672868.63	2257198.77
		4	672871.88	2257188.66
		5	672900.62	2257200.69
		6	672901.93	2257201.31

Номер участка на чертеже	Кадастровый (условный) номер земельного участка	№ точки	X	Y
1	2	3	4	5
97	59:37:0620402:164	7	672894.31	2257219.24
		8	672893.73	2257219.07
		1	673209.48	2257428.69
		2	673209.67	2257428.76
		3	673202.48	2257446.42
		4	673172.90	2257433.81
		5	673180.71	2257416.79
98	59:37:0620402: 3У164/1	6	673209.48	2257428.69
		1	673209.67	2257428.76
		2	673210.95	2257429.26
		3	673203.99	2257446.96
		4	673203.35	2257446.77
		5	673202.48	2257446.42
99	59:37:0620402:165	6	673209.67	2257428.76
		1	673217.07	2257406.81
		2	673211.75	2257422.84
		3	673212.39	2257423.11
		4	673211.45	2257426.14
		5	673210.72	2257425.88
		6	673209.48	2257428.69
		7	673180.71	2257416.79
		8	673185.07	2257406.74
		9	673188.28	2257398.25
100	59:37:0620402: 3У165/1	10	673217.07	2257406.81
		1	673188.28	2257398.25
		2	673189.22	2257395.95
		3	673221.01	2257405.15
		4	673218.23	2257412.93
		5	673210.95	2257429.26
		6	673209.67	2257428.76
		7	673209.48	2257428.69
		8	673210.72	2257425.88
		9	673211.45	2257426.14
		10	673212.39	2257423.11
		11	673211.75	2257422.84

Номер участка на чертеже	Кадастровый (условный) номер земельного участка	№ точки	X	Y
1	2	3	4	5
		12	673217.07	2257406.81
		13	673188.28	2257398.25
		14	673188.28	2257398.25
101	59:37:0620402:180	1	672769.43	2257182.60
		2	672768.93	2257183.76
		3	672760.52	2257203.80
		4	672734.63	2257193.49
		5	672719.85	2257187.28
		6	672727.42	2257167.47
		7	672744.24	2257175.38
		8	672745.63	2257172.09
		9	672769.43	2257182.60
104	59:37:0620402:186	1	673108.31	2257374.90
		2	673095.62	2257410.84
		3	673078.46	2257405.47
		4	673083.46	2257391.86
		5	673091.25	2257370.60
		6	673108.31	2257374.90
105	59:37:0620402:188	1	672844.19	2257258.46
		2	672831.43	2257291.75
		3	672823.27	2257312.70
		4	672799.35	2257304.20
		5	672794.72	2257302.50
		6	672810.19	2257256.86
		7	672817.49	2257247.33
		8	672831.99	2257251.86
		9	672844.19	2257258.46
106	59:37:0620402:189	1	673083.54	2257391.61
		2	673078.46	2257405.47
		3	673077.41	2257408.14
		4	673058.12	2257400.50
		5	673045.04	2257394.91
		6	673050.48	2257379.50
		7	673083.54	2257391.61
109	59:37:0620402:190	1	673091.25	2257370.60

Номер участка на чертеже	Кадастровый (условный) номер земельного участка	№ точки	X	Y
1	2	3	4	5
		2	673083.54	2257391.61
		3	673050.48	2257379.50
		4	673056.79	2257361.25
		5	673067.21	2257364.62
		6	673067.00	2257365.32
		7	673078.66	2257369.02
		8	673079.47	2257366.88
		9	673091.25	2257370.60
110	59:37:0620402: 3У190/1	1	673079.47	2257366.88
		2	673078.66	2257369.02
		3	673067.00	2257365.32
		4	673067.21	2257364.62
		5	673056.65	2257361.17
		6	673079.47	2257366.88
111	59:37:0620402:191	1	672928.79	2257363.08
		2	672919.24	2257359.74
		3	672910.82	2257383.97
		4	672910.50	2257384.71
		5	672895.72	2257379.23
		6	672906.11	2257351.47
		7	672908.37	2257352.39
		8	672910.81	2257346.31
		9	672911.94	2257347.09
		10	672929.63	2257354.10
		11	672932.05	2257354.53
112	59:37:0620402:192	1	672940.40	2257356.05
		2	672928.65	2257382.99
		3	672926.18	2257389.04
		4	672918.93	2257386.69
		5	672910.82	2257383.97
		6	672910.82	2257383.97
		7	672919.24	2257359.74
		8	672928.79	2257363.08
		9	672932.05	2257354.53
		10	672940.40	2257356.05

Номер участка на чертеже	Кадастровый (условный) номер земельного участка	№ точки	X	Y
1	2	3	4	5
153	59:37:0620402: 3У192/1	1	672926.18	2257389.04
		2	672910.50	2257384.71
		3	672910.82	2257383.97
		4	672918,93	2257386,69
113	59:37:0620402:193	1	673242.01	2257346.53
		2	673229.54	2257378.67
		3	673220.49	2257375.17
		4	673219.95	2257368.96
		5	673219.64	2257366.86
		6	673218.40	2257363.08
		7	673214.70	2257359.08
		8	673211.13	2257351.45
		9	673214.95	2257338.11
		1	673242.01	2257346.53
114	59:37:0620402:194	1	672760.52	2257203.80
		2	672760.38	2257204.11
		3	672751.34	2257227.10
		4	672710.35	2257210.74
		5	672719.85	2257187.28
		6	672734.63	2257193.49
		7	672760.52	2257203.80
115	59:37:0620402:195	1	672952.84	2257321.36
		2	672940.09	2257355.97
		3	672932.05	2257354.53
		4	672929.63	2257354.10
		5	672911.94	2257347.09
		6	672910.81	2257346.31
		7	672914.20	2257337.70
		8	672907.31	2257334.04
		9	672917.79	2257312.46
		10	672920.35	2257307.10
		11	672952.97	2257321.02
		12	672952.84	2257321.36
116	59:37:0620402:196	1	673202.67	2257256.23
		2	673197.12	2257272.95

Номер участка на чертеже	Кадастровый (условный) номер земельного участка	№ точки	X	Y
1	2	3	4	5
		3	673194.02	2257280.57
		4	673191.60	2257293.36
		5	673169.00	2257288.18
		6	673172.92	2257274.31
		7	673180.38	2257249.01
		8	673189.35	2257251.92
		9	673196.49	2257254.23
		10	673202.67	2257256.23
117	59:37:0620402: 3У196/1	1	673181.48	2257245.87
		2	673205.08	2257254.57
		3	673204.30	2257256.81
		4	673202.67	2257256.23
		5	673196.49	2257254.23
		6	673197.12	2257252.57
		7	673190.06	2257250.18
		8	673189.35	2257251.92
		9	673180.38	2257249.01
		10	673181.48	2257245.87
118	59:37:0620402: 3У196/2	1	673196.49	2257254.23
		2	673197.12	2257252.57
		3	673190.06	2257250.18
		4	673189.35	2257251.92
		5	673196.49	2257254.23
		6	673191.60	2257293.36
		7	673204.30	2257256.81
		8	673202.67	2257256.23
		9	673197.12	2257272.95
		10	673194.02	2257280.57
140	59:37:0620402: 3У321/1	11	673191.60	2257293.36
		1	672800.89	2257100.19
		2	672800.29	2257101.64
		3	672793.13	2257116.47
		4	672787.60	2257126.97
		5	672786.92	2257126.60

Номер участка на чертеже	Кадастровый (условный) номер земельного участка	№ точки	X	Y
1	2	3	4	5
		6	672799.00	2257101.27
		7	672794.11	2257098.53
		8	672786.21	2257094.69
		9	672787.05	2257093.69
141	59:37:0620402: 322	1	673067.65	2257301.64
		2	673060.07	2257321.58
		3	673035.08	2257312.08
		4	673042.56	2257289.16
		5	673058.68	2257296.51
		6	673058.17	2257297.61
		7	673067.65	2257301.64
124	59:37:0620402: 3У322/1	1	673067.65	2257301.64
		2	673068.43	2257301.79
		3	673060.74	2257321.83
		4	673060.07	2257321.58
		5	673067.65	2257301.64
232	59:37:0620402: 3У319/1	1	672984.04	2257264.88
		2	672981.06	2257272.74
		3	672979.80	2257272.28
		4	672982.51	2257264.39
		5	672984.04	2257264.88
231	59:37:0620402: 3У319/1	1	672991.69	2257244.02
		2	672996.12	2257230.14
		3	673003.94	2257206.59
		4	673011.35	2257184.91
		5	672981.96	2257174.16
		6	672980.47	2257177.19
		7	672996.08	2257182.53
		8	672996.48	2257181.39
		9	673002.46	2257183.62
		10	673001.44	2257186.68
		11	673008.75	2257189.56
		12	673006.00	2257197.78
		13	673005.60	2257197.37
		14	673003.28	2257204.84

Номер участка на чертеже	Кадастровый (условный) номер земельного участка	№ точки	X	Y
1	2	3	4	5
		15	673003.94	2257206.59
		16	672995.39	2257229.89
		17	672990.41	2257243.48
		18	672991.69	2257244.02
		19	672984.04	2257264.88
		20	672988.88	2257251.43
		21	672987.23	2257251.38
		22	672982.51	2257264.39
		23	672984.04	2257264.88
526	59:37:0620402: 3У343/1	1	673108.31	2257374.90
		2	673126.13	2257379.04
		3	673125.16	2257380.77
		4	673109.04	2257375.00
		5	673108.31	2257374.90
431	59:37:0620402: 3У346/1	1	673154.62	2257388.74
		2	673155.19	2257386.81
		3	673189.22	2257395.95
		4	673154.62	2257388.74
		5	673154.62	2257388.74
815	59:37:0620402: 3У369/1	1	672978.34	2257279.94
		2	672966.91	2257307.54
		3	672976.85	2257279.54
		4	672978.34	2257279.94
276	59:37:0620402: 3У80/1	1	672795.81	2257240.86
		2	672795.36	2257238.60
		3	672810.55	2257244.59
		4	672808.44	2257250.65
		5	672805.75	2257249.80
		6	672807.31	2257245.37
		7	672795.81	2257240.86
409	59:37:0620402: 3У37/1	1	673155.19	2257386.81
		2	673154.62	2257388.74
		3	673125.16	2257380.77
		4	673126.13	2257379.04

Номер участка на чертеже	Кадастровый (условный) номер земельного участка	№ точки	X	Y
1	2	3	4	5
123	59:37:0620402: 3У21/1	5	673155.19	2257386.81
		1	672991.69	2257244.02
		2	672996.12	2257230.14
		3	672995.39	2257229.89
		4	672990.41	2257243.48
		5	672991.69	2257244.02
		1	672984.04	2257264.88
		2	672988.88	2257251.43
		3	672987.23	2257251.38
		4	672982.51	2257264.39
		5	672984.04	2257264.88
		1	672978.34	2257279.94
		2	672966.91	2257307.54
815	59:37:0620402: 3У69/1	3	672977.04	2257279.54
		4	672978.34	2257279.94

Номер участка на чертеже	Кадастровый (условный) номер земельного участка	№ точки	X	Y
1	2	3	4	5
216	59:37:0620501:1	1	673764.71	2257338.03
		2	673764.72	2257340.20
		3	673764.73	2257344.55
		4	673763.61	2257344.71
		5	673763.67	2257356.21
		6	673763.10	2257356.20
		7	673752.96	2257356.07
		8	673723.77	2257354.18
		9	673724.33	2257337.24
		10	673724.38	2257336.42
		11	673725.74	2257335.63
		12	673762.55	2257336.07

Номер участка на чертеже	Кадастровый (условный) номер земельного участка	№ точки	X	Y
1	2	3	4	5
		13	673764.71	2257338.03
217	59:37:0620501:3Y1/1	1	673764.71	2257338.03
		2	673764.70	2257335.35
		3	673761.98	2257335.35
		4	673724.47	2257333.79
		5	673724.38	2257336.42
		6	673725.74	2257335.63
		7	673762.55	2257336.07
		8	673764.71	2257338.03
		9	673763.67	2257356.21
		10	673764.78	2257356.19
		11	673764.73	2257344.55
		12	673763.61	2257344.71
		13	673763.67	2257356.21
218	59:37:0620501:10	1	673517.91	2257324.67
		2	673538.94	2257325.27
		3	673546.70	2257325.43
		4	673545.74	2257342.85
		5	673544.86	2257350.08
		6	673541.56	2257349.98
		7	673517.31	2257348.98
		8	673517.91	2257324.67
219	59:37:0620501:11	1	673541.56	2257349.98
		2	673544.86	2257350.08
		3	673544.63	2257357.71
		4	673562.11	2257357.84
		5	673561.53	2257359.44
		6	673559.07	2257380.94
		7	673528.24	2257377.53
		8	673528.31	2257374.47
		9	673515.05	2257373.42
		10	673517.31	2257348.98
		11	673541.56	2257349.98
221	59:37:0620501:3Y12/2	1	673763.26	2257412.89

Номер участка на чертеже	Кадастровый (условный) номер земельного участка	№ точки	X	Y
1	2	3	4	5
		2	673762.29	2257431.57
		3	673761.54	2257431.63
		4	673762.22	2257410.76
		5	673763.26	2257412.89
222	59:37:0620501:3Y12/1	1	673764.82	2257379.96
		2	673763.26	2257412.89
		3	673762.22	2257410.76
		4	673763.01	2257380.18
		5	673764.82	2257379.96
224	59:37:0620501:14	1	673721.74	2257381.17
		2	673720.99	2257409.23
		3	673721.26	2257414.84
		4	673721.65	2257431.25
		5	673691.75	2257429.50
		6	673692.48	2257416.96
		7	673692.78	2257380.83
		8	673703.64	2257380.90
		9	673721.74	2257381.17
225	59:37:0620501:3Y14/1	1	673721.65	2257431.25
		2	673691.39	2257431.07
		3	673691.40	2257429.71
226	59:37:0620501:15	1	673692.78	2257380.83
		2	673692.48	2257416.96
		3	673691.75	2257429.50
		4	673685.69	2257429.16
		5	673681.45	2257428.85
		6	673677.55	2257428.86
		7	673669.10	2257429.62
		8	673665.99	2257429.61
		9	673665.83	2257426.76
		10	673671.42	2257380.32
		11	673675.96	2257380.10
		12	673692.78	2257380.83
227	59:37:0620501:3Y15/1	1	673669.10	2257431.25

Номер участка на чертеже	Кадастровый (условный) номер земельного участка	№ точки	X	Y
1	2	3	4	5
		2	673669.10	2257429.61
		3	673665.99	2257429.61
		4	673665.80	2257430.88
		5	673669.10	2257431.25
		6	673685.52	2257431.27
		7	673691.39	2257431.07
		8	673691.40	2257429.80
		9	673691.40	2257429.71
		10	673685.51	2257429.76
		11	673685.52	2257431.27
228	59:37:0620501:162	1	673872.98	2257244.18
		2	673873.41	2257256.93
		3	673865.53	2257256.28
		4	673865.54	2257255.49
		5	673860.45	2257254.93
		6	673849.42	2257256.49
		7	673846.82	2257256.80
		8	673821.42	2257259.20
		9	673830.94	2257243.94
		10	673847.83	2257243.86
		11	673872.98	2257244.18
229	59:37:0620501:3У162/1	1	673873.76	2257244.18
		2	673876.94	2257244.17
		3	673877.13	2257257.23
		4	673873.97	2257257.08
		5	673873.76	2257244.18
230	59:37:0620501:17	1	673642.12	2257382.78
		2	673636.46	2257421.60
		3	673636.18	2257429.13
		4	673636.17	2257431.20
		5	673631.11	2257431.20
		6	673631.16	2257428.93
		7	673626.60	2257428.79
		8	673626.33	2257431.73

Номер участка на чертеже	Кадастровый (условный) номер земельного участка	№ точки	X	Y
1	2	3	4	5
		9	673618.31	2257431.78
		10	673619.49	2257380.48
		11	673642.59	2257379.98
		12	673642.12	2257382.78
231	59:37:0620501: 3У17/1	1	673636.55	2257431.45
		2	673626.22	2257431.72
		3	673626.49	2257428.78
		4	673631.08	2257428.92
		5	673631.03	2257431.19
		6	673636.13	2257431.19
		7	673636.14	2257429.12
		8	673636.55	2257429.13
233	59:37:0620501:172	1	674023.91	2257391.32
		2	674022.73	2257408.43
		3	673988.82	2257409.19
		4	673989.83	2257392.23
		5	673998.64	2257391.41
		6	674010.26	2257390.44
		7	674023.91	2257391.32
234	59:37:0620501: 3У172/1	1	674023.91	2257391.32
		2	674026.99	2257391.45
		3	674027.03	2257405.94
		4	674028.22	2257408.79
		5	674022.73	2257408.43
		6	674023.91	2257391.32
235	59:37:0620501: 3У172/2	1	674026.99	2257391.45
		2	674031.87	2257391.55
		3	674031.44	2257403.33
		4	674031.25	2257408.72
		5	674028.56	2257408.79
		6	674028.22	2257408.79
		7	674027.03	2257405.94
		8	674026.99	2257391.45
		1	673809.60	2257282.73

Номер участка на чертеже	Кадастровый (условный) номер земельного участка	№ точки	X	Y
1	2	3	4	5
		2	673809.45	2257286.82
		3	673807.78	2257288.08
		4	673806.65	2257290.05
		5	673805.91	2257298.49
236	59:37:0620501:175	6	673805.25	2257301.46
		7	673804.78	2257312.12
		8	673804.47	2257316.93
		9	673797.39	2257316.09
		10	673792.12	2257316.21
		11	673781.90	2257313.90
		12	673781.52	2257303.95
		13	673781.94	2257282.35
237	59:37:0620501:3У175/1	14	673809.60	2257282.73
		1	673804.47	2257316.93
		2	673804.46	2257317.22
		3	673781.24	2257316.96
		4	673781.36	2257303.80
		5	673781.94	2257282.35
		6	673781.52	2257303.95
		7	673781.90	2257313.90
		8	673792.12	2257316.21
		9	673797.39	2257316.09
239	59:37:0620501:177	10	673804.47	2257316.93
		1	673946.32	2257414.80
		2	673945.80	2257418.05
		3	673945.61	2257433.35
		4	673908.75	2257432.65
		5	673908.46	2257417.27
		6	673920.08	2257417.15
		7	673920.09	2257413.82
		8	673946.89	2257413.75
240	59:37:0620501:3У177/1	9	673946.32	2257414.80
		1	673 908,46	2 257 417,27
		2	673 908,87	2 257 426,60

Номер участка на чертеже	Кадастровый (условный) номер земельного участка	№ точки	X	Y
1	2	3	4	5
		3	673 907,94	2 257 426,59
		4	673 907,83	2 257 417,25
		5	673 908,46	2 257 417,27
		6	673 908,46	2 257 417,27
		7	673 908,46	2 257 417,27
241	59:37:0620501:178	1	673948.51	2257396.32
		2	673947.97	2257412.55
		3	673946.89	2257413.75
		4	673920.09	2257413.82
		5	673920.08	2257417.15
		6	673908.46	2257417.27
		7	673908.36	2257394.11
		8	673913.36	2257394.50
		9	673948.51	2257396.32
402	59:37:0620501:3У178/2	1	673907.21	2257394.04
		2	673908.36	2257394.11
		3	673908.46	2257417.27
		4	673907.83	2257417.25
		5	673907.21	2257394.04
284	59:37:0620501:3У178/2	1	673 949.75	2 257 396.35
		2	673 948.44	2 257 40.,59
		3	673 946.32	2 257 414.80
		4	673 943.41	2 257 414.80
		5	673 944.69	2 257 396.11
		6	673 944.69	2 257 396.35
245	59:37:0620501:182	1	673643.55	2257300.36
		2	673642.38	2257311.40
		3	673629.56	2257310.26
		4	673629.54	2257310.62
		5	673614.38	2257309.31
		6	673614.34	2257308.97
		7	673613.38	2257308.96
		8	673613.86	2257300.09
		9	673614.23	2257295.65

Номер участка на чертеже	Кадастровый (условный) номер земельного участка	№ точки	X	Y
1	2	3	4	5
		10	673643.55	2257300.36
246	59:37:0620501:3У182/1	1	673614.38	2257309.31
		2	673629.54	2257310.62
		3	673629.52	2257313.16
		4	673614.16	2257312.64
		5	673614.38	2257309.31
247	59:37:0620501:3У182/2	1	673642.38	2257311.40
		2	673642.22	2257314.34
		3	673613.51	2257313.44
		4	673613.61	2257311.21
		5	673613.71	2257308.97
		6	673614.34	2257308.97
		7	673614.38	2257309.31
		8	673614.16	2257312.64
		9	673629.52	2257313.16
		10	673629.54	2257310.62
		11	673629.56	2257310.26
		12	673642.38	2257311.40
248	59:37:0620501:186	1	673671.42	2257380.32
		2	673671.38	2257380.51
		3	673665.83	2257426.76
		4	673665.99	2257429.61
		5	673659.72	2257429.83
		6	673659.10	2257430.85
		7	673650.80	2257430.75
		8	673645.71	2257429.34
		9	673636.14	2257429.12
		10	673636.42	2257421.59
		11	673642.12	2257382.78
		12	673642.59	2257379.98
		13	673671.42	2257380.32
249	59:37:0620501:3У186/1	1	673665.80	2257430.88
		2	673665.99	2257429.61
		3	673659.72	2257429.83

Номер участка на чертеже	Кадастровый (условный) номер земельного участка	№ точки	X	Y
1	2	3	4	5
		4	673659.10	2257430.85
		5	673665.80	2257430.88
		1	673636.55	2257431.45
		2	673650.80	2257430.75
		3	673645.71	2257429.34
		4	673636.55	2257429.13
		5	673636.55	2257431.45
251	59:37:0620501:199	1	673609.10	2257243.78
		2	673607.34	2257247.29
		3	673604.22	2257280.29
		4	673581.51	2257269.53
		5	673576.62	2257266.80
		6	673550.53	2257252.29
		7	673560.17	2257235.94
		8	673562.29	2257237.35
		9	673565.79	2257231.78
		10	673568.09	2257228.01
		11	673571.04	2257223.42
		12	673609.10	2257243.78
252	59:37:0620501:3У199/1	1	673568.61	2257221.88
		2	673571.04	2257223.42
		3	673565.79	2257231.78
		4	673562.29	2257237.35
		5	673560.17	2257235.94
		6	673568.61	2257221.88
253	59:37:0620501:2	1	673722.72	2257377.62
		2	673723.77	2257354.18
		3	673752.96	2257356.07
		4	673763.10	2257356.20
253	59:37:0620501:2	5	673763.31	2257365.61
		6	673763.03	2257372.67
		7	673764.86	2257372.65
		8	673764.82	2257379.96

Номер участка на чертеже	Кадастровый (условный) номер земельного участка	№ точки	X	Y
1	2	3	4	5
		9	673763.01	2257380.18
		10	673761.98	2257380.30
		11	673756.50	2257380.06
		12	673741.99	2257379.12
		13	673740.08	2257378.90
		14	673739.51	2257378.84
		15	673722.72	2257377.62
254	59:37:0620501: 3Y2/1	1	673763.67	2257356.21
		2	673764.78	2257356.19
		3	673764.86	2257371.46
		4	673763.57	2257371.46
		5	673763.67	2257365.58
		6	673763.67	2257356.21
		7	673763.67	2257356.21
255	59:37:0620501:20	1	673572.75	2257431.56
		2	673550.47	2257432.15
		3	673550.49	2257430.54
		4	673550.53	2257428.95
		5	673551.75	2257419.97
		6	673553.27	2257413.29
		7	673556.21	2257396.90
		8	673559.07	2257380.94
		9	673574.71	2257381.13
		10	673572.75	2257431.56
257	59:37:0620501: 3Y21/1	1	673513.01	2257430.58
		2	673550.49	2257430.54
		3	673550.47	2257432.15
		4	673513.01	2257430.58
		5	673513.01	2257430.58
260	59:37:0620501:26	1	674005.26	2257319.90
		2	674006.14	2257302.07
		3	674006.34	2257298.04
		4	674006.24	2257293.16
		5	674006.52	2257287.77

Номер участка на чертеже	Кадастровый (условный) номер земельного участка	№ точки	X	Y
1	2	3	4	5
		6	674006.63	2257284.15
		7	674007.17	2257269.35
		8	674007.33	2257268.02
		9	674031.97	2257268.07
		10	674030.58	2257303.21
		11	674027.90	2257303.10
		12	674027.58	2257308.12
		13	674032.03	2257308.20
		14	674031.50	2257323.53
		15	674005.12	2257323.20
		16	674005.26	2257319.90
261	59:37:0620501: 3Y26/1	1	674033.69	2257268.12
		2	674032.50	2257303.32
		3	674032.03	2257308.20
		4	674027.58	2257308.12
		5	674027.90	2257303.10
		6	674030.58	2257303.21
		7	674031.97	2257268.07
		8	674033.69	2257268.12
270	59:37:0620501: 3Y26/2	1	674033.69	2257268.12
		2	674034.23	2257268.13
		3	674034.01	2257279.81
		4	674032.16	2257319.80
		5	674032.00	2257323.53
		6	674031.50	2257323.53
		7	674032.03	2257308.20
		8	674032.50	2257303.32
		9	674033.69	2257268.12
262	59:37:0620501:27	1	673681.30	2257212.15
		2	673679.95	2257213.73
		3	673677.76	2257218.87
		4	673668.95	2257237.97
		5	673666.84	2257243.77
		6	673658.60	2257266.58

Номер участка на чертеже	Кадастровый (условный) номер земельного участка	№ точки	X	Y
1	2	3	4	5
		7	673655.92	2257266.09
		8	673634.33	2257254.24
		9	673638.14	2257247.91
		10	673630.42	2257242.97
		11	673634.10	2257237.09
		12	673641.61	2257224.49
		13	673642.01	2257224.73
		14	673652.25	2257206.38
		15	673656.63	2257199.32
		16	673681.30	2257212.15
263	59:37:0620501: 3Y27/1	1	673673.62	2257208.15
		2	673673.99	2257207.54
		3	673664.44	2257202.43
		4	673664.04	2257203.17
		5	673673.62	2257208.15
		6	673655.92	2257266.09
		7	673634.33	2257254.24
		8	673638.14	2257247.91
		9	673630.42	2257242.97
		10	673624.67	2257252.12
		11	673624.93	2257252.23
		12	673624.09	2257253.82
		13	673647.41	2257264.45
		14	673655.92	2257266.09
264	59:37:0620501:28	1	674003.21	2257246.01
		2	674034.63	2257246.54
		3	674034.58	2257250.43
		4	674034.23	2257268.13
		5	674031.97	2257268.07
		6	674007.33	2257268.02
		7	674001.45	2257267.70
		8	674003.21	2257246.01
266	59:37:0620501: 3Y29/1	1	673781.32	2257422.00
		2	673781.32	2257419.02

Номер участка на чертеже	Кадастровый (условный) номер земельного участка	№ точки	X	Y
1	2	3	4	5
		3	673782.29	2257379.97
		4	673781.66	2257380.00
		5	673781.06	2257380.01
		6	673780.30	2257423.14
		7	673781.32	2257422.00
		8	673798.67	2257434.30
		9	673798.75	2257432.12
		10	673791.01	2257431.95
		11	673790.95	2257433.71
		12	673798.67	2257434.30
		13	673781.32	2257422.00
267	59:37:0620501: 3Y85/2	1	673756.00	2257314.77
		2	673764.03	2257314.99
		3	673764.06	2257315.96
		4	673756.00	2257315.76
		5	673756.00	2257314.77
268	59:37:0620501: 3	1	673706.25	2257336.41
		2	673716.78	2257336.97
		3	673717.00	2257333.88
		4	673723.89	2257334.18
		5	673724.38	2257336.42
		6	673724.33	2257337.24
		7	673723.77	2257354.18
		8	673723.75	2257355.14
		9	673722.72	2257377.62
		10	673721.99	2257377.59
		11	673721.74	2257381.17
		12	673703.64	2257380.90
		13	673705.90	2257345.00
		14	673706.25	2257336.41
269	59:37:0620501: 3Y3/1	1	673716.71	2257333.47
		2	673724.47	2257333.79
		3	673724.38	2257336.42

Номер участка на чертеже	Кадастровый (условный) номер земельного участка	№ точки	X	Y
1	2	3	4	5
		4	673723.89	2257334.18
		5	673717.00	2257333.88
		6	673716.78	2257336.97
		7	673706.25	2257336.41
		8	673706.39	2257333.02
		9	673716.71	2257333.47
		10	673716.49	2257335.74
		11	673716.50	2257336.74
		12	673715.50	2257336.76
		13	673715.48	2257335.76
		14	673716.49	2257335.74
271	59:37:0620501: 30	1	673701.46	2257220.79
		2	673700.75	2257225.18
		3	673698.10	2257238.97
		4	673693.98	2257255.27
		5	673693.48	2257255.31
		6	673674.90	2257255.97
		7	673674.96	2257269.66
		8	673658.60	2257266.58
		9	673666.84	2257243.77
		10	673668.95	2257237.97
		11	673677.76	2257218.87
		12	673679.95	2257213.73
		13	673681.30	2257212.15
		14	673701.46	2257220.79
274	59:37:0620501: 3Y31/1	1	673783.01	2257348.99
		2	673782.29	2257379.97
		3	673781.66	2257380.00
		4	673781.57	2257349.02
		5	673783.01	2257348.99
279	59:37:0620501: 325	1	674028.56	2257408.79
		2	674027.75	2257439.95
		3	674025.72	2257439.91
		4	674009.85	2257438.86

Номер участка на чертеже	Кадастровый (условный) номер земельного участка	№ точки	X	Y
1	2	3	4	5
		5	674009.96	2257437.11
		6	673988.84	2257435.81
		7	673988.84	2257434.05
		8	673988.05	2257427.57
		9	673988.14	2257419.44
		10	673988.82	2257409.19
		11	674022.73	2257408.43
		12	674028.56	2257408.79
280	59:37:0620501: 3Y325/1	1	674031.25	2257408.72
		2	674030.24	2257439.86
		3	674027.75	2257439.95
		4	674028.56	2257408.79
		5	674031.25	2257408.72
282	59:37:0620501: 33	1	673897.91	2257402.68
		2	673898.94	2257402.77
		3	673899.29	2257425.63
		4	673899.58	2257433.02
		5	673887.56	2257433.20
		6	673887.49	2257434.96
		7	673879.90	2257434.99
		8	673879.79	2257434.21
		9	673863.96	2257433.73
		10	673863.17	2257414.61
		11	673863.26	2257403.80
		12	673897.91	2257402.68
283	59:37:0620501: 3Y33/1	1	673899.58	2257433.02
		2	673899.66	2257434.90
		3	673863.86	2257435.75
		4	673863.96	2257433.73
		5	673879.79	2257434.21
		6	673879.90	2257434.99
		7	673887.49	2257434.96
		8	673887.56	2257433.20
		1	673899.58	2257433.02

Номер участка на чертеже	Кадастровый (условный) номер земельного участка	№ точки	X	Y
1	2	3	4	5
285	59:37:0620501: 34	1	674032.63	2257364.85
		2	674031.69	2257389.13
		3	674027.08	2257389.53
		4	674026.99	2257391.45
		5	674022.58	2257391.47
		6	674014.79	2257390.86
		7	673998.30	2257391.46
		8	673989.83	2257392.23
		9	673983.18	2257392.07
		10	673983.23	2257366.13
		11	674008.00	2257366.56
		12	674007.92	2257361.59
		13	674013.34	2257361.52
		14	674013.78	2257357.66
		15	674028.73	2257357.79
		16	674029.17	2257364.76
286	59:37:0620501: 35	17	674032.63	2257364.85
		1	673897.42	2257383.43
		2	673898.62	2257383.34
		3	673898.77	2257394.07
		4	673898.94	2257402.77
		5	673897.91	2257402.68
		6	673863.26	2257403.80
		7	673862.65	2257383.87
288	59:37:0620501: 36	8	673897.42	2257383.43
		1	673949.86	2257380.39
		2	673949.81	2257388.13
		3	673949.75	2257396.35
		4	673948.51	2257396.32
		5	673913.36	2257394.50
		6	673908.36	2257394.11
		7	673908.50	2257376.52
		8	673924.60	2257376.38
		9	673949.53	2257380.17

Номер участка на чертеже	Кадастровый (условный) номер земельного участка	№ точки	X	Y
1	2	3	4	5
		10	673949.86	2257380.39
289	59:37:0620501: 3У36/1	1	673906.77	2257376.57
		2	673908.50	2257376.52
		3	673908.36	2257394.11
		4	673907.21	2257394.04
		5	673906.77	2257376.57
		6	673906.77	2257376.57
290	59:37:0620501: 37	1	673893.87	2257365.43
		2	673897.19	2257365.19
		3	673898.33	2257365.17
		4	673898.62	2257383.34
		5	673897.42	2257383.43
		6	673862.65	2257383.87
		7	673862.35	2257383.35
		8	673860.93	2257367.25
		9	673861.29	2257367.26
		10	673861.26	2257365.66
		11	673893.87	2257365.43
292	59:37:0620501: 38	1	673783.66	2257332.28
		2	673822.35	2257332.38
		3	673821.96	2257349.99
		4	673806.21	2257349.74
		5	673794.95	2257349.64
		6	673784.98	2257349.11
		7	673783.01	2257348.99
		8	673783.66	2257332.28
293	59:37:0620501: 3У38/1	1	673781.54	2257332.27
		2	673783.66	2257332.28
		3	673783.01	2257348.99
		4	673781.57	2257349.02
		5	673781.54	2257332.27
294	59:37:0620501: 39	1	673604.22	2257280.29
		2	673601.86	2257293.57
		3	673558.71	2257286.44

Номер участка на чертеже	Кадастровый (условный) номер земельного участка	№ точки	X	Y
1	2	3	4	5
		4	673561.28	2257278.34
		5	673541.34	2257268.52
		6	673550.53	2257252.29
		7	673576.62	2257266.80
		8	673581.51	2257269.53
		9	673604.22	2257280.29
295	59:37:0620501: 4	1	673706.25	2257336.41
		2	673705.90	2257345.00
		3	673703.64	2257380.90
		4	673692.78	2257380.83
		5	673675.96	2257380.10
		6	673681.16	2257336.93
		7	673687.04	2257337.57
		8	673687.32	2257334.27
		9	673706.25	2257336.41
296	59:37:0620501: 3У4/1	1	673681.09	2257336.94
		2	673681.81	2257332.09
		3	673706.39	2257333.02
		4	673706.25	2257336.41
		5	673687.32	2257334.27
		6	673687.04	2257337.57
		7	673681.09	2257336.94
297	59:37:0620501: 40	1	673624.70	2257252.11
		2	673619.04	2257249.08
		3	673609.10	2257243.78
		4	673609.10	2257243.78
		5	673571.04	2257223.42
		6	673570.57	2257223.12
		7	673568.61	2257221.88
		8	673577.07	2257209.01
		9	673579.23	2257205.92
		10	673581.53	2257202.60
		11	673595.74	2257211.80
		12	673593.90	2257214.46

Номер участка на чертеже	Кадастровый (условный) номер земельного участка	№ точки	X	Y
1	2	3	4	5
		13	673634.10	2257237.09
		14	673624.70	2257252.11
299	59:37:0620501: 42	1	673840.87	2257367.34
		2	673841.43	2257368.04
		3	673838.57	2257423.13
		4	673838.09	2257433.24
		5	673830.84	2257433.43
		6	673823.90	2257433.61
		7	673823.96	2257435.42
		8	673816.77	2257435.27
		9	673817.01	2257432.16
		10	673819.55	2257386.68
		11	673820.04	2257377.76
		12	673820.25	2257377.61
		13	673821.77	2257366.88
		14	673840.87	2257367.34
300	59:37:0620501: 3У42/1	1	673838.09	2257433.24
		2	673838.25	2257433.66
		3	673838.18	2257435.82
		4	673823.96	2257435.42
		5	673823.90	2257433.61
		6	673838.09	2257433.24
301	59:37:0620501: 43	1	673860.93	2257367.25
		2	673862.35	2257383.35
		3	673862.65	2257383.87
		4	673863.26	2257403.80
		5	673863.17	2257414.63
		6	673863.96	2257433.73
		7	673863.86	2257435.75
		8	673852.02	2257436.06
		9	673842.73	2257435.85
		10	673838.18	2257435.82
		11	673838.25	2257433.66
		12	673838.09	2257433.24

Номер участка на чертеже	Кадастровый (условный) номер земельного участка	№ точки	X	Y
1	2	3	4	5
		13	673838.57	2257423.13
		14	673841.43	2257368.04
		15	673860.93	2257367.25
303	59:37:0620501: 45	1	673964.50	2257391.48
		2	673965.27	2257433.56
		3	673965.12	2257435.85
		4	673949.70	2257435.24
		5	673945.70	2257435.04
		6	673945.61	2257433.35
		7	673945.80	2257418.05
		8	673946.31	2257414.91
		9	673946.89	2257413.75
		10	673947.97	2257412.55
		11	673948.51	2257396.32
		12	673949.75	2257396.35
		13	673949.81	2257388.13
		14	673950.66	2257389.35
		15	673964.50	2257391.48
304	59:37:0620501: 46	1	673989.83	2257392.23
		2	673988.82	2257409.19
		3	673988.14	2257419.44
		4	673988.05	2257427.57
		5	673988.84	2257434.05
		6	673988.84	2257435.81
		7	673982.78	2257435.71
		8	673976.43	2257435.74
		9	673976.52	2257433.09
		10	673965.27	2257433.56
		11	673965.27	2257433.56
		12	673964.50	2257391.48
		13	673983.18	2257392.07
		14	673989.83	2257392.23
305	59:37:0620501: 3Y46/1	1	673976.52	2257433.09
		2	673976.43	2257435.74

Номер участка на чертеже	Кадастровый (условный) номер земельного участка	№ точки	X	Y
1	2	3	4	5
		3	673965.12	2257435.85
		4	673965.27	2257433.56
		5	673976.52	2257433.09
306	59:37:0620501: 49	1	673619.04	2257249.08
		2	673616.05	2257277.36
		3	673614.23	2257295.65
		4	673613.86	2257300.09
		5	673613.38	2257308.96
		6	673613.71	2257308.97
		7	673613.61	2257311.21
		8	673600.66	2257310.96
		9	673600.70	2257309.50
		10	673601.39	2257300.72
		11	673601.70	2257294.75
		12	673601.86	2257293.57
		13	673604.22	2257280.29
		14	673607.34	2257247.29
		15	673609.10	2257243.78
		16	673619.04	2257249.08
307	59:37:0620501: 3Y49/1	1	673613.61	2257311.21
		2	673613.51	2257313.44
		3	673600.73	2257313.21
		4	673600.66	2257310.96
		5	673613.61	2257311.21
308	59:37:0620501: 5	1	673681.09	2257336.94
		2	673675.96	2257380.10
		3	673671.42	2257380.32
		4	673642.59	2257379.98
		5	673642.29	2257373.97
		6	673642.46	2257372.35
		7	673643.64	2257360.79
		8	673643.99	2257354.58
		9	673643.82	2257348.49
		10	673644.50	2257333.51

Номер участка на чертеже	Кадастровый (условный) номер земельного участка	№ точки	X	Y
1	2	3	4	5
		11	673660.07	2257334.49
		12	673660.04	2257334.10
		13	673667.18	2257334.63
		14	673667.12	2257335.21
		15	673670.90	2257335.79
		16	673674.94	2257336.41
		17	673681.09	2257336.94
309	59:37:0620501: 3Y5/1	1	673660.04	2257334.10
		2	673660.33	2257332.03
		3	673667.39	2257332.48
		4	673667.18	2257334.63
		5	673660.04	2257334.10
310	59:37:0620501: 3Y5/2	1	673681.81	2257332.09
		2	673681.09	2257336.94
		3	673674.94	2257336.41
		4	673670.90	2257335.79
		5	673667.12	2257335.21
		6	673667.39	2257332.48
		7	673660.33	2257332.03
		8	673660.04	2257334.10
		9	673660.07	2257334.49
		10	673644.50	2257333.51
		11	673644.56	2257330.48
		12	673681.81	2257332.09
311	59:37:0620501: 50	1	673647.41	2257264.45
		2	673643.55	2257300.36
		3	673614.23	2257295.65
		4	673616.05	2257277.36
		5	673619.04	2257249.08
		6	673624.70	2257252.11
		7	673624.93	2257252.23
		8	673624.09	2257253.82
		9	673647.41	2257264.45
312	59:37:0620501: 51	1	673674.96	2257269.66

Номер участка на чертеже	Кадастровый (условный) номер земельного участка	№ точки	X	Y
1	2	3	4	5
		2	673655.92	2257266.09
		3	673647.41	2257264.45
		4	673643.55	2257300.36
		5	673642.38	2257311.40
		6	673658.07	2257312.02
		7	673658.02	2257314.77
		8	673666.10	2257315.08
		9	673666.31	2257311.91
		10	673672.43	2257312.07
		11	673674.96	2257269.66
313	59:37:0620501: 3Y51/1	1	673658.02	2257314.77
		2	673658.07	2257312.02
		3	673642.38	2257311.40
		4	673642.22	2257314.34
		5	673658.02	2257314.77
		6	673672.48	2257315.13
		7	673672.43	2257312.07
		8	673666.31	2257311.91
		9	673666.10	2257315.08
314	59:37:0620501: 52	10	673672.48	2257315.13
		1	673674.96	2257269.66
		2	673672.43	2257312.07
		3	673685.04	2257314.95
		4	673698.41	2257315.08
		5	673698.18	2257306.05
		6	673694.66	2257260.53
		7	673693.98	2257260.30
		8	673693.98	2257255.27
315	59:37:0620501: 3Y52/1	9	673693.48	2257255.31
		1	673672.43	2257312.07
		2	673685.04	2257314.95
		3	673672.48	2257315.13
		4	673672.43	2257312.07

Номер участка на чертеже	Кадастровый (условный) номер земельного участка	№ точки	X	Y
1	2	3	4	5
		5	673676.32	2257313.97
		6	673676.30	2257314.97
		7	673675.29	2257314.95
		8	673675.31	2257313.95
		9	673676.32	2257313.97
317	59:37:0620501: 53	1	673714.56	2257262.85
		2	673715.84	2257270.99
		3	673715.83	2257272.08
		4	673718.59	2257285.53
		5	673719.90	2257295.59
		6	673721.14	2257301.70
		7	673722.75	2257314.48
		8	673722.78	2257314.96
		9	673716.38	2257314.64
		10	673698.41	2257315.08
		11	673698.18	2257306.05
		12	673694.66	2257260.53
		13	673707.09	2257258.96
		14	673707.41	2257262.56
		15	673714.56	2257262.85
318	59:37:0620501: 54	1	673820.67	2257266.39
		2	673824.95	2257268.75
		3	673825.35	2257294.60
		4	673823.58	2257317.54
		5	673817.09	2257317.40
		6	673810.65	2257317.29
		7	673804.47	2257316.93
		8	673804.78	2257312.12
		9	673805.25	2257301.46
		10	673805.91	2257298.49
		11	673806.65	2257290.05
		12	673807.78	2257288.08
		13	673809.45	2257286.82
		14	673809.53	2257285.40

Номер участка на чертеже	Кадастровый (условный) номер земельного участка	№ точки	X	Y
1	2	3	4	5
		15	673809.60	2257282.73
		16	673810.06	2257265.09
		17	673820.46	2257265.52
		18	673820.67	2257266.39
319	59:37:0620501: 55	1	673864.27	2257318.86
		2	673852.94	2257318.29
		3	673844.00	2257317.82
		4	673844.49	2257314.76
		5	673845.87	2257293.39
		6	673846.65	2257267.05
		7	673846.65	2257267.05
		8	673846.82	2257256.80
		9	673849.42	2257256.49
		10	673860.45	2257254.93
		11	673865.54	2257255.49
		12	673865.53	2257256.28
		13	673865.29	2257274.31
		14	673865.65	2257289.24
		15	673864.48	2257314.09
		16	673864.27	2257318.86
321	59:37:0620501: 56	1	673860.33	2257335.27
		2	673860.27	2257331.98
		3	673855.12	2257331.92
		4	673822.35	2257332.38
		5	673821.96	2257349.99
		6	673860.70	2257350.94
		7	673860.33	2257335.27
322	59:37:0620501: 57	1	673900.93	2257288.47
		2	673902.20	2257290.19
		3	673903.57	2257292.81
		4	673903.57	2257314.93
		5	673874.48	2257314.95
		6	673874.47	2257319.00
		7	673868.92	2257318.88

Номер участка на чертеже	Кадастровый (условный) номер земельного участка	№ точки	X	Y
1	2	3	4	5
		8	673869.01	2257314.58
		9	673864.48	2257314.09
		10	673865.65	2257289.24
		11	673900.93	2257288.47
323	59:37:0620501: 3Y57/1	1	673868.92	2257318.88
		2	673869.01	2257314.58
		3	673864.48	2257314.09
		4	673864.27	2257318.86
		5	673868.92	2257318.88
		6	673903.47	2257319.55
		7	673903.57	2257314.93
		8	673874.48	2257314.95
		9	673874.47	2257319.00
		10	673903.47	2257319.55
324	59:37:0620501: 58	1	673860.27	2257331.98
		2	673881.88	2257333.00
		3	673881.44	2257336.37
		4	673888.02	2257337.02
		5	673888.13	2257336.18
		6	673897.66	2257337.26
		7	673897.19	2257365.19
		8	673893.87	2257365.43
		9	673861.26	2257365.66
		10	673860.70	2257350.94
		11	673860.33	2257335.27
		12	673860.27	2257331.98
		1	673881.88	2257333.00
		2	673897.84	2257334.12
325	59:37:0620501: 3Y58/1	3	673898.33	2257365.17
		4	673897.19	2257365.19
		5	673897.66	2257337.26
		6	673888.13	2257336.18
		7	673888.02	2257337.02
		8	673881.44	2257336.37

Номер участка на чертеже	Кадастровый (условный) номер земельного участка	№ точки	X	Y
1	2	3	4	5
326	59:37:0620501: 59	9	673881.88	2257333.00
		1	673923.81	2257335.16
		2	673924.99	2257373.44
		3	673924.60	2257376.38
		4	673908.50	2257376.52
		5	673908.37	2257352.94
		6	673906.13	2257352.90
		7	673906.23	2257334.76
327	59:37:0620501: 3Y59/1	8	673923.81	2257335.16
		1	673906.13	2257352.90
		2	673908.37	2257352.94
		3	673908.50	2257376.52
		4	673906.77	2257376.57
328	59:37:0620501: 6	5	673906.13	2257352.90
		1	673619.79	2257329.46
		2	673619.10	2257340.27
		3	673621.37	2257342.04
		4	673620.73	2257350.16
		5	673619.72	2257369.79
		6	673619.49	2257380.48
		7	673642.46	2257372.35
		8	673643.64	2257360.79
		9	673643.99	2257354.58
		10	673643.82	2257348.49
		11	673644.50	2257333.51
		12	673644.50	2257333.31
		13	673643.68	2257333.22
		14	673638.27	2257332.32
		15	673638.09	2257331.45
329	59:37:0620501: 3Y6/1	16	673619.79	2257329.46
		1	673642.46	2257372.35
		2	673642.29	2257373.97
		3	673642.59	2257379.98
		4	673619.49	2257380.48

Номер участка на чертеже	Кадастровый (условный) номер земельного участка	№ точки	X	Y
1	2	3	4	5
		5	673642.46	2257372.35
330	59:37:0620501: 3У6/2	1	673644.56	2257330.48
		2	673644.50	2257333.31
		3	673643.68	2257333.22
		4	673638.27	2257332.32
		5	673638.09	2257331.45
		6	673619.79	2257329.46
		7	673644.56	2257330.48
331	59:37:0620501: 60	1	673950.90	2257339.44
		2	673949.86	2257380.39
		3	673949.53	2257380.17
		4	673924.60	2257376.38
		5	673924.99	2257373.44
		6	673923.81	2257335.16
		7	673946.19	2257335.06
		8	673951.01	2257335.26
		9	673950.90	2257339.44
332	59:37:0620501: 61	1	673924.28	2257275.36
		2	673937.07	2257275.75
		3	673946.86	2257276.20
		4	673944.95	2257317.18
		5	673944.87	2257320.40
		6	673934.81	2257320.23
		7	673925.31	2257320.28
		8	673925.61	2257308.65
		9	673924.70	2257304.91
		10	673924.28	2257275.36
333	59:37:0620501: 62	1	673950.90	2257339.44
		2	673963.41	2257340.24
		3	673963.94	2257337.05
		4	673976.43	2257338.15
		5	673984.00	2257339.40
		6	673983.23	2257366.13
		7	673983.18	2257392.07

Номер участка на чертеже	Кадастровый (условный) номер земельного участка	№ точки	X	Y
1	2	3	4	5
		8	673964.50	2257391.48
		9	673963.99	2257391.45
		10	673950.66	2257389.35
		11	673949.81	2257388.13
		12	673949.86	2257380.39
		13	673950.90	2257339.44
334	59:37:0620501: 3У62/1	1	673984.14	2257336.60
		2	673984.00	2257339.40
		3	673976.43	2257338.15
		4	673963.94	2257337.05
		5	673963.41	2257340.24
		6	673950.90	2257339.44
		7	673951.01	2257335.26
		8	673984.14	2257336.60
335	59:37:0620501: 63	1	673964.92	2257317.95
		2	673967.07	2257277.30
		3	673961.75	2257276.68
		4	673946.86	2257276.20
		5	673944.95	2257317.18
		6	673964.92	2257317.95
336	59:37:0620501: 3У63/1	1	673965.08	2257321.99
		2	673944.87	2257320.40
		3	673944.95	2257317.18
		4	673964.92	2257317.95
		5	673965.08	2257321.99
337	59:37:0620501: 64	1	673986.63	2257277.54
		2	673984.88	2257306.00
		3	673984.68	2257309.85
		4	673985.12	2257319.02
		5	673984.93	2257322.27
		6	673978.32	2257322.01
		7	673965.08	2257321.99
		8	673964.92	2257317.95
		9	673967.07	2257277.30

Номер участка на чертеже	Кадастровый (условный) номер земельного участка	№ точки	X	Y
1	2	3	4	5
		10	673978.96	2257277.79
		11	673981.57	2257277.28
		12	673986.63	2257277.54
338	59:37:0620501: 65	1	674005.26	2257319.90
		2	674006.14	2257302.07
		3	674006.34	2257298.04
		4	674006.24	2257293.16
		5	674006.52	2257287.77
		6	674006.63	2257284.15
		7	674007.17	2257269.35
		8	674007.33	2257268.02
		9	674001.45	2257267.70
		10	674000.51	2257276.71
		11	673986.63	2257277.54
		12	673984.88	2257306.00
		13	673984.68	2257309.85
		14	673985.12	2257319.02
		15	673990.23	2257319.26
		16	673995.95	2257319.44
		17	673998.55	2257319.55
		18	674005.26	2257319.90
339	59:37:0620501: 3Y65/1	1	674005.26	2257319.90
		2	674005.12	2257323.20
		3	673984.93	2257322.27
		4	673985.12	2257319.02
		5	673990.23	2257319.26
		6	673995.95	2257319.44
		7	673998.55	2257319.55
		8	674005.26	2257319.90
340	59:37:0620501: 66	1	673860.70	2257350.94
		2	673861.26	2257365.66
		3	673861.29	2257367.26
		4	673860.93	2257367.25
		5	673841.43	2257368.04

Номер участка на чертеже	Кадастровый (условный) номер земельного участка	№ точки	X	Y
1	2	3	4	5
		6	673840.87	2257367.34
		7	673821.77	2257366.88
		8	673821.86	2257353.37
		9	673821.96	2257349.99
		10	673860.70	2257350.94
341	59:37:0620501: 67	1	673636.07	2257193.57
		2	673636.44	2257194.45
		3	673623.55	2257213.73
		4	673623.11	2257214.67
		5	673614.47	2257210.13
		6	673603.74	2257202.77
		7	673601.04	2257201.12
		8	673600.83	2257201.44
		9	673595.62	2257198.56
		10	673591.44	2257196.26
		11	673591.66	2257195.81
		12	673600.13	2257181.80
		13	673601.63	2257178.70
		14	673599.17	2257176.91
		15	673601.09	2257173.85
		16	673606.67	2257166.84
		17	673610.09	2257168.30
		18	673618.10	2257173.18
		19	673639.72	2257188.09
		20	673636.07	2257193.57
342	59:37:0620501: 3Y67/1	1	673599.18	2257176.94
		2	673601.63	2257178.70
		3	673600.13	2257181.80
		4	673595.97	2257188.67
		5	673591.66	2257195.81
		6	673591.44	2257196.26
		7	673589.29	2257194.81
		8	673587.66	2257193.72
		9	673597.41	2257179.75

Номер участка на чертеже	Кадастровый (условный) номер земельного участка	№ точки	X	Y
1	2	3	4	5
		10	673599.18	2257176.94
343	59:37:0620501: 68	1	673639.96	2257187.73
		2	673652.43	2257196.00
		3	673656.63	2257199.32
		4	673652.25	2257206.38
		5	673642.01	2257224.73
		6	673641.61	2257224.49
		7	673623.55	2257213.73
		8	673636.44	2257194.45
		9	673636.07	2257193.57
		10	673639.72	2257188.09
		11	673639.96	2257187.73
344	59:37:0620501: 69	1	673742.22	2257269.65
		2	673742.18	2257270.59
		3	673716.88	2257271.05
		4	673715.84	2257270.99
		5	673714.56	2257262.85
		6	673707.41	2257262.56
		7	673707.09	2257258.96
		8	673694.66	2257260.53
		9	673693.98	2257260.30
		10	673693.98	2257255.27
		11	673697.99	2257239.46
		12	673700.72	2257225.38
		13	673701.46	2257220.79
		14	673709.56	2257224.91
		15	673718.98	2257227.93
		16	673746.12	2257230.32
		17	673746.08	2257230.88
		18	673743.59	2257254.17
		19	673742.90	2257260.58
		20	673742.22	2257269.65
345	59:37:0620501: 7	1	673619.79	2257329.46
		2	673619.10	2257340.27

Номер участка на чертеже	Кадастровый (условный) номер земельного участка	№ точки	X	Y
1	2	3	4	5
		3	673621.37	2257342.04
		4	673620.73	2257350.16
		5	673619.72	2257369.79
		6	673619.49	2257380.48
		7	673596.83	2257381.95
		8	673598.85	2257349.59
		9	673599.85	2257330.67
		10	673600.01	2257328.64
		11	673619.79	2257329.46
346	59:37:0620501: 70	1	673932.69	2257243.88
		2	673953.24	2257244.81
		3	673963.24	2257245.01
		4	673961.75	2257276.68
		5	673946.86	2257276.20
		6	673937.07	2257275.75
		7	673936.35	2257258.46
		8	673928.33	2257257.29
		9	673927.04	2257254.49
		10	673930.56	2257245.30
		11	673932.69	2257243.88
347	59:37:0620501: 71	1	674003.21	2257246.01
		2	674001.45	2257267.70
		3	674001.28	2257269.20
		4	674000.51	2257276.71
		5	673986.63	2257277.54
		6	673981.57	2257277.28
		7	673982.97	2257251.79
		8	673983.19	2257245.56
		9	674003.21	2257246.01
348	59:37:0620501: 72	1	673932.69	2257243.88
		2	673953.24	2257244.81
		3	673963.24	2257245.01
		4	673961.75	2257276.68
		5	673946.86	2257276.20

Номер участка на чертеже	Кадастровый (условный) номер земельного участка	№ точки	X	Y
1	2	3	4	5
		6	673937.07	2257275.75
		7	673936.35	2257258.46
		8	673928.33	2257257.29
		9	673927.04	2257254.49
		10	673930.56	2257245.30
		11	673932.69	2257243.88
350	59:37:0620501: 75	1	673900.93	2257288.47
		2	673902.20	2257290.19
		3	673903.57	2257292.81
		4	673903.57	2257314.93
		5	673903.47	2257319.55
		6	673925.31	2257320.28
		7	673925.61	2257308.65
		8	673924.70	2257304.91
		9	673924.28	2257275.36
		10	673924.17	2257270.44
		11	673901.60	2257270.45
		12	673901.53	2257278.04
		13	673900.93	2257288.47
352	59:37:0620501: 77	1	673846.65	2257267.05
		2	673845.87	2257293.39
		3	673844.49	2257314.76
		4	673835.31	2257314.23
		5	673835.20	2257317.77
		6	673823.58	2257317.54
		7	673824.11	2257311.50
		8	673825.40	2257294.64
		9	673824.95	2257268.75
		10	673846.65	2257267.05
353	59:37:0620501: 3V77/1	1	673835.31	2257314.23
		2	673844.49	2257314.76
		3	673844.00	2257317.82
		4	673835.20	2257317.77
		5	673835.31	2257314.23

Номер участка на чертеже	Кадастровый (условный) номер земельного участка	№ точки	X	Y
1	2	3	4	5
354	59:37:0620501: 78	1	673846.65	2257267.05
		2	673824.95	2257268.75
		3	673820.67	2257266.39
		4	673820.46	2257265.52
		5	673821.42	2257259.20
		6	673846.82	2257256.80
		7	673846.65	2257267.05
355	59:37:0620501: 79	1	673623.55	2257213.73
		2	673641.61	2257224.49
		3	673634.10	2257237.09
		4	673593.90	2257214.46
		5	673595.74	2257211.80
		6	673581.53	2257202.60
		7	673587.66	2257193.72
		8	673589.29	2257194.81
		9	673591.44	2257196.26
		10	673595.62	2257198.56
		11	673600.83	2257201.44
		12	673601.04	2257201.12
		13	673603.74	2257202.77
		14	673614.47	2257210.13
		15	673623.11	2257214.67
		16	673623.55	2257213.73
356	59:37:0620501: 8	1	673599.85	2257330.67
		2	673598.85	2257349.59
		3	673596.83	2257381.95
		4	673574.71	2257381.13
		5	673559.07	2257380.94
		6	673561.53	2257359.44
		7	673562.11	2257357.84
		8	673565.15	2257357.32
		9	673568.55	2257336.90
		10	673569.48	2257328.46
		11	673582.82	2257329.82

Номер участка на чертеже	Кадастровый (условный) номер земельного участка	№ точки	X	Y
1	2	3	4	5
		12	673589.80	2257330.46
		13	673599.85	2257330.67
357	59:37:0620501:3У8/1	1	673600.01	2257328.64
		2	673599.85	2257330.67
		3	673589.80	2257330.46
		4	673569.48	2257328.46
		5	673600.01	2257328.64
		1	673600.01	2257328.64
360	59:37:0620501:3У84/1	1	673766.67	2257270.20
		2	673765.42	2257286.84
		3	673766.21	2257270.86
		4	673743.89	2257270.70
		5	673743.88	2257270.34
		6	673759.47	2257270.18
362	59:37:0620501:3У85/1	1	673756.00	2257314.77
		2	673755.99	2257315.76
		3	673744.26	2257315.54
		4	673744.21	2257314.43
939	59:37:0620501:3У24/1	1	673718.65	2257285.59
		2	673716.88	2257271.05
		3	673715.84	2257270.99
		4	673715.83	2257272.08
		5	673718.65	2257285.59
		1	673744.26	2257315.54
		2	673744.21	2257314.43
		3	673734.97	2257314.17
		4	673722.80	2257314.48
		1	673722.78	2257314.96
		2	673723.26	2257315.02
		3	673744.26	2257315.54
287	59:37:0620501:3У34/1	1	674032.89	2257364.87
		2	674031.87	2257391.55
		3	674026.99	2257391.45

Номер участка на чертеже	Кадастровый (условный) номер земельного участка	№ точки	X	Y
1	2	3	4	5
		4	674027.08	2257389.53
		5	674031.69	2257389.13
		6	674032.63	2257364.85
		7	674032.89	2257364.87
317	59:37:0620501:3У53/1	1	673698.41	2257315.08
		2	673716.38	2257314.64
		3	673722.78	2257314.96
		4	673698.28	2257315.98
		5	673698.41	2257315.08

Номер участка на чертеже	Кадастровый (условный) номер земельного участка	№ точки	X	Y
1	2	3	4	5
367	59:37:0620502:1	1	673830.21	2257450.90
		2	673830.31	2257453.53
		3	673829.31	2257502.28
		4	673819.89	2257501.92
		5	673819.75	2257495.41
		6	673819.85	2257475.59
		7	673803.03	2257472.64
		8	673792.96	2257472.21
		9	673793.18	2257452.22
		10	673793.20	2257450.90
		11	673802.89	2257450.93
		12	673830.21	2257450.90
368	59:37:0620502:10	1	673998.36	2257504.89
		2	673978.95	2257503.99
		3	673967.43	2257503.26
		4	673957.88	2257503.88
		5	673957.79	2257503.28
		6	673941.86	2257502.26

Номер участка на чертеже	Кадастровый (условный) номер земельного участка	№ точки	X	Y
1	2	3	4	5
		7	673943.84	2257488.39
		8	673944.78	2257488.40
		9	673944.98	2257486.51
		10	673950.98	2257486.12
		11	673951.52	2257485.52
		12	673952.62	2257484.79
		13	673955.31	2257485.36
		14	673959.49	2257485.59
		15	673975.43	2257484.69
		16	673990.36	2257484.51
		17	674020.26	2257484.60
		18	674024.01	2257484.90
		19	674023.41	2257505.71
		20	674022.91	2257505.73
		21	673998.36	2257504.89
369	59:37:0620502:3Y10/1	1	674025.19	2257484.93
		2	674024.74	2257505.69
		3	674024.14	2257505.67
		4	674023.41	2257505.71
		5	674024.01	2257484.90
		6	674025.19	2257484.93
370	59:37:0620502:11	1	673755.63	2257626.13
		2	673758.67	2257626.07
		3	673758.40	2257633.41
		4	673756.82	2257633.30
		5	673756.09	2257646.16
		6	673737.11	2257638.61
		7	673734.53	2257637.13
		8	673717.40	2257632.37
		9	673716.32	2257614.68
		10	673716.74	2257613.42
		11	673722.54	2257613.64
		12	673756.08	2257618.97
		13	673755.63	2257626.13

Номер участка на чертеже	Кадастровый (условный) номер земельного участка	№ точки	X	Y
1	2	3	4	5
371	59:37:0620502:3Y11/1	1	673755.63	2257626.13
		2	673758.67	2257626.07
		3	673758.83	2257618.95
		4	673756.08	2257618.97
		5	673755.63	2257626.13
		6	673757.94	2257646.29
		7	673758.40	2257633.41
		8	673756.82	2257633.30
		9	673756.09	2257646.16
		10	673757.94	2257646.29
372	59:37:0620502:12	1	673810.75	2257601.02
		2	673811.22	2257610.06
		3	673810.62	2257610.09
		4	673810.70	2257614.33
		5	673811.46	2257614.29
		6	673811.43	2257620.36
		7	673804.89	2257620.54
		8	673793.36	2257620.63
		9	673777.59	2257619.77
		10	673774.29	2257619.66
		11	673774.37	2257597.86
		12	673776.20	2257597.95
		13	673786.71	2257598.38
		14	673810.75	2257601.02
374	59:37:0620502:3Y13/1	1	673759.25	2257601.42
		2	673759.12	2257607.99
		3	673756.53	2257607.92
		4	673756.84	2257601.50
		5	673723.98	2257598.32
		6	673724.07	2257597.79
		7	673740.08	2257599.03
		8	673757.36	2257601.08
		9	673759.25	2257601.42
375	59:37:0620502:3Y13/2	1	673759.12	2257607.99

Номер участка на чертеже	Кадастровый (условный) номер земельного участка	№ точки	X	Y
1	2	3	4	5
		2	673758.83	2257618.95
		3	673756.08	2257618.97
		4	673756.53	2257607.92
		5	673759.04	2257607.94
376	59:37:0620502:14	1	673759.12	2257607.99
		2	673759.39	2257502.55
		3	673759.45	2257512.94
		4	673760.48	2257512.96
		5	673760.40	2257520.23
		6	673758.22	2257520.21
		7	673758.21	2257521.25
		8	673749.21	2257520.74
		9	673747.99	2257520.20
		10	673741.53	2257519.33
		11	673741.37	2257513.03
		12	673723.79	2257513.26
		13	673719.58	2257513.40
		14	673720.01	2257500.37
		15	673720.12	2257499.77
		16	673759.39	2257502.55
377	59:37:0620502:3У14/1	1	673760.59	2257502.61
		2	673760.48	2257512.96
		3	673759.45	2257512.94
		4	673759.39	2257502.55
		5	673760.59	2257502.61
378	59:37:0620502:15	1	673777.65	2257480.56
		2	673780.09	2257480.53
		3	673787.28	2257480.67
		4	673789.44	2257481.90
		5	673819.75	2257495.41
		6	673819.89	2257501.92
		7	673819.48	2257507.16
		8	673779.18	2257506.00
		9	673778.30	2257505.76

Номер участка на чертеже	Кадастровый (условный) номер земельного участка	№ точки	X	Y
1	2	3	4	5
		10	673778.05	2257492.95
		11	673777.52	2257488.39
		12	673777.66	2257481.11
		13	673777.65	2257480.56
379	59:37:0620502:3У15/1	1	673777.66	2257481.11
		2	673777.52	2257488.39
		3	673778.05	2257492.95
		4	673778.30	2257505.76
		5	673779.12	2257505.98
		6	673777.06	2257505.96
		7	673777.33	2257480.56
		8	673777.65	2257480.56
380	59:37:0620502:16	1	673759.56	2257477.49
		2	673759.50	2257480.95
		3	673760.82	2257481.05
		4	673760.72	2257489.99
		5	673759.43	2257490.24
		6	673759.39	2257502.55
		7	673720.12	2257499.77
		8	673719.57	2257482.05
		9	673720.67	2257476.57
		10	673731.18	2257476.58
		11	673735.17	2257476.89
		12	673759.56	2257477.49
		13	673760.82	2257481.05
		14	673760.86	2257477.52
		15	673759.56	2257477.49
381	59:37:0620502:3У16/1	1	673759.43	2257490.24
		2	673760.72	2257489.99
		3	673760.59	2257502.61
		4	673759.39	2257502.55
		5	673759.43	2257490.24
		6	673760.86	2 257477.52
		7	673760.82	2 257481.05

Номер участка на чертеже	Кадастровый (условный) номер земельного участка	№ точки	X	Y
1	2	3	4	5
		8	673759.50	2 257480.95
		9	673759.56	2 25 477.49
382	59:37:0620502:17	1	673553.68	2257514.09
		2	673536.62	2257513.51
		3	673531.46	2257513.05
		4	673511.55	2257512.28
		5	673511.73	2257497.61
		6	673536.47	2257497.59
		7	673541.26	2257498.68
		8	673555.35	2257499.12
383	59:37:0620502:18	1	673509.93	2257616.13
		2	673533.76	2257617.71
		3	673534.52	2257617.73
		4	673531.87	2257663.69
		5	673527.57	2257663.50
		6	673518.24	2257663.59
		7	673518.07	2257666.01
		8	673509.82	2257665.52
		9	673508.08	2257664.22
		10	673509.93	2257616.13
384	59:37:0620502:3Y18/1	1	673531.87	2257663.69
		2	673531.87	2257664.13
		3	673531.86	2257665.88
		4	673531.83	2257666.56
		5	673518.07	2257666.01
		6	673518.24	2257663.59
		7	673527.57	2257663.50
		8	673531.87	2257663.69
385	59:37:0620502:19	1	673720.01	2257500.37
		2	673697.96	2257499.51
		3	673696.91	2257499.47
		4	673680.37	2257497.79
		5	673680.19	2257499.54
		6	673678.66	2257519.71

Номер участка на чертеже	Кадастровый (условный) номер земельного участка	№ точки	X	Y
1	2	3	4	5
		7	673719.31	2257520.37
		8	673719.58	2257513.40
		9	673720.01	2257500.37
385	59:37:0620502:19	1	673720.01	2257500.37
		2	673697.96	2257499.51
		3	673696.91	2257499.47
		4	673680.37	2257497.79
		5	673680.19	2257499.54
		6	673678.66	2257519.71
		7	673719.31	2257520.37
		8	673719.58	2257513.40
		9	673720.01	2257500.37
386	59:37:0620502:2	1	673828.50	2257670.56
		2	673828.81	2257659.76
		3	673829.55	2257624.38
		4	673829.67	2257619.22
		5	673811.43	2257620.36
		6	673805.38	2257620.54
		7	673802.48	2257642.40
		8	673802.24	2257644.55
		9	673800.12	2257669.64
		10	673813.85	2257670.30
		11	673828.50	2257670.56
387	59:37:0620502:3Y2/1	1	673828.42	2257671.97
		2	673828.37	2257673.53
		3	673800.00	2257673.09
		4	673800.07	2257671.14
		5	673828.42	2257671.97
		6	673828.42	2257671.97
388	59:37:0620502:20	1	673552.66	2257615.62
		2	673550.65	2257664.45
		3	673545.05	2257664.11
		4	673544.97	2257666.56
		5	673531.86	2257665.88

Номер участка на чертеже	Кадастровый (условный) номер земельного участка	№ точки	X	Y
1	2	3	4	5
		6	673531.87	2257663.69
		7	673534.52	2257617.73
		8	673552.66	2257615.62
		9	673552.66	2257615.62
389	59:37:0620502:3У20/1	1	673550.65	2257664.45
		2	673550.63	2257665.75
		3	673550.59	2257667.13
		4	673531.83	2257666.56
		5	673531.86	2257665.88
		6	673544.97	2257666.56
		7	673545.03	2257664.22
		8	673550.65	2257664.45
391	59:37:0620502:201	1	674021.67	2257523.40
		2	674021.59	2257554.30
		3	674017.47	2257554.69
		4	674005.36	2257554.74
		5	673997.27	2257554.36
		6	673998.08	2257544.07
		7	673998.40	2257534.26
		8	674010.61	2257534.21
		9	674011.64	2257522.86
		10	674021.67	2257523.40
392	59:37:0620502:3У201/1	1	674021.67	2257523.40
		2	674022.38	2257523.42
		3	674022.97	2257529.10
		4	674021.59	2257554.30
		5	674021.67	2257523.40
393	59:37:0620502:3У201/2	1	674022.38	2257523.42
		2	674023.14	2257523.47
		3	674024.33	2257523.50
		4	674023.64	2257555.48
		5	673997.29	2257555.70
		6	673997.27	2257554.36
		7	674005.36	2257554.74

Номер участка на чертеже	Кадастровый (условный) номер земельного участка	№ точки	X	Y
1	2	3	4	5
		8	674017.55	2257554.69
		9	674021.59	2257554.30
		10	674022.97	2257529.10
		11	674022.38	2257523.42
394	59:37:0620502:202	1	674022.91	2257505.73
		2	674022.38	2257523.42
		3	674021.67	2257523.40
		4	674011.64	2257522.86
		5	674010.61	2257534.21
		6	673998.40	2257534.26
		7	673998.90	2257524.33
		8	673998.36	2257504.89
395	59:37:0620502:3У202/1	1	674024.14	2257505.67
		2	674023.14	2257523.47
		3	674022.38	2257523.42
		4	674022.91	2257505.73
		5	674023.41	2257505.71
		6	674024.14	2257505.67
396	59:37:0620502:3У202/2	1	674024.14	2257505.67
		2	674024.74	2257505.69
		3	674024.33	2257523.50
		4	674023.14	2257523.47
		5	674024.14	2257505.67
397	59:37:0620502:205	1	673819.25	2257528.12
		2	673796.25	2257526.72
		3	673782.82	2257526.50
		4	673779.03	2257526.47
		5	673779.18	2257506.00
		6	673819.48	2257507.16
		7	673819.45	2257510.28
		8	673819.25	2257528.12
398	59:37:0620502:3У205/1	1	673777.06	2257505.96
		2	673779.18	2257506.00
		3	673779.03	2257526.47

Номер участка на чертеже	Кадастровый (условный) номер земельного участка	№ точки	X	Y
1	2	3	4	5
		4	673776.86	2257526.46
		5	673777.06	2257505.96
399	59:37:0620502:209	1	673818.53	2257537.64
		2	673818.26	2257540.78
		3	673817.89	2257549.83
		4	673784.48	2257548.35
		5	673780.98	2257546.43
		6	673779.63	2257545.33
		7	673778.92	2257543.60
		8	673778.98	2257539.99
		9	673779.03	2257529.35
		10	673779.03	2257526.47
		11	673782.82	2257526.50
		12	673796.25	2257526.72
		13	673819.25	2257528.12
		14	673818.53	2257537.64
400	59:37:0620502:3У209/1	1	673778.92	2257543.60
		2	673778.98	2257539.99
		3	673779.03	2257526.47
		4	673776.86	2257526.46
		5	673776.73	2257538.33
		6	673778.92	2257543.60
		1	673817.88	2257551.67
		2	673817.89	2257549.83
		3	673784.48	2257548.35
		4	673785.33	2257548.84
		5	673788.75	2257550.73
		6	673817.88	2257551.67
402	59:37:0620502:3У21	1	673679.37	2257499.52
		2	673680.19	2257499.54
		3	673678.66	2257519.71
		4	673676.48	2257548.35
		5	673676.34	2257551.02
		6	673675.79	2257551.00

Номер участка на чертеже	Кадастровый (условный) номер земельного участка	№ точки	X	Y
1	2	3	4	5
		7	673662.21	2257550.54
		8	673662.13	2257547.72
		9	673656.94	2257547.75
		10	673656.88	2257535.94
		11	673654.18	2257535.57
		12	673647.42	2257527.04
403	59:37:0620502:3У21/1	1	673662.13	2257547.72
		2	673662.21	2257550.54
		3	673656.98	2257550.56
		4	673656.94	2257547.75
		5	673662.13	2257547.72
404	59:37:0620502:22	1	673577.40	2257444.51
		2	673597.59	2257444.92
		3	673597.62	2257445.70
		4	673597.61	2257448.17
		5	673597.40	2257455.03
		6	673593.81	2257501.37
		7	673581.76	2257500.88
		8	673574.28	2257500.21
		9	673577.40	2257444.51
405	59:37:0620502:3У31/1	1		
		2	673681.63	2257668.86
		3	673658.76	2257668.97
		4	673659.11	2257666.09
		5	673661.63	2257667.89
		6	673681.63	2257668.86
407	59:37:0620502:25	1	673555.35	2257499.12
		2	673541.26	2257498.68
		3	673536.47	2257497.59
		4	673537.14	2257472.53
		5	673537.80	2257447.50
		6	673537.86	2257444.46
		7	673560.07	2257444.94
		8	673558.98	2257463.36

Номер участка на чертеже	Кадастровый (условный) номер земельного участка	№ точки	X	Y
1	2	3	4	5
		9	673558.64	2257463.60
		10	673555.35	2257499.12
408	59:37:0620502:26	1	674023.79	2257629.10
		2	674023.48	2257641.85
		3	674019.92	2257641.52
		4	673987.30	2257638.35
		5	673987.30	2257632.01
		6	673986.92	2257631.97
		7	673986.85	2257628.33
		8	673987.77	2257618.35
		9	674019.06	2257620.46
		10	674018.54	2257628.69
		11	674023.79	2257629.10
409	59:37:0620502:3Y29/1	1	673636.74	2257666.26
		2	673645.96	2257666.25
		3	673645.88	2257668.57
		4	673636.60	2257668.48
		5	673636.64	2257667.85
410	59:37:0620502:27	1	673566.68	2257614.35
		2	673567.76	2257628.68
		3	673566.02	2257659.02
		4	673565.76	2257666.16
		5	673565.71	2257667.64
		6	673555.84	2257667.30
		7	673550.63	2257665.75
		8	673550.65	2257664.45
		9	673552.49	2257622.51
		10	673552.66	2257615.62
		11	673555.15	2257615.53
		12	673566.68	2257614.35
411	59:37:0620502:3Y27/1	1	673550.63	2257665.75
		2	673555.84	2257667.30
		3	673550.59	2257667.15
		4	673550.63	2257665.75

Номер участка на чертеже	Кадастровый (условный) номер земельного участка	№ точки	X	Y
1	2	3	4	5
412	59:37:0620502:28	1	673593.77	2257612.23
		2	673594.42	2257616.63
		3	673598.12	2257616.75
		4	673596.63	2257632.16
		8	673565.76	2257666.16
		9	673566.03	2257658.83
		10	673567.76	2257628.68
		11	673566.68	2257614.35
		12	673571.65	2257613.70
		13	673593.77	2257612.23
413	59:37:0620502:3Y28/1	1	673593.95	2257666.78
		2	673593.95	2257668.04
		3	673565.71	2257667.64
		4	673565.76	2257666.16
		5	673581.19	2257666.12
		6	673593.95	2257666.78
414	59:37:0620502:29	1	673658.64	2257657.16
		2	673658.94	2257658.44
		3	673659.11	2257666.09
		4	673658.76	2257668.97
		5	673645.88	2257668.57
		6	673645.96	2257666.25
		7	673636.74	2257666.26
		8	673637.15	2257656.00
		9	673636.68	2257615.84
		10	673655.54	2257617.19
		11	673658.64	2257657.16
415	59:37:0620502:3	1	673511.55	2257512.28
		2	673531.46	2257513.05
		3	673536.62	2257513.51
		4	673553.68	2257514.09
		5	673553.41	2257524.36
		6	673553.39	2257526.87
		7	673553.71	2257526.92

Номер участка на чертеже	Кадастровый (условный) номер земельного участка	№ точки	X	Y
1	2	3	4	5
		8	673553.68	2257531.47
		9	673553.78	2257538.09
		10	673553.61	2257548.17
		11	673510.81	2257546.69
		12	673511.55	2257512.28
416	59:37:0620502:3У3/1	1	673510.81	2257546.69
		2	673553.61	2257548.17
		3	673553.56	2257549.30
		4	673510.77	2257548.27
		5	673510.81	2257546.69
417	59:37:0620502:30	1	673963.11	2257675.87
		2	673963.16	2257671.93
		3	673963.00	2257663.36
		4	673960.73	2257661.44
		5	673960.82	2257656.03
		6	673961.78	2257638.47
		7	673963.74	2257629.89
		8	673964.54	2257626.44
		9	673964.44	2257620.19
		10	673943.51	2257621.84
		11	673941.91	2257629.24
		12	673938.35	2257671.26
		13	673937.14	2257675.26
		14	673957.42	2257675.84
		15	673963.11	2257675.87
418	59:37:0620502:3У30/1	1	673963.07	2257677.68
		2	673963.08	2257679.55
		3	673936.83	2257679.77
		4	673937.01	2257675.69
		5	673937.14	2257675.26
		6	673957.42	2257675.84
		7	673963.11	2257675.87
		8	673963.07	2257677.68
419	59:37:0620502:31	1	673681.64	2257668.86

Номер участка на чертеже	Кадастровый (условный) номер земельного участка	№ точки	X	Y
1	2	3	4	5
		2	673661.63	2257667.89
		3	673659.11	2257666.09
		4	673658.94	2257658.44
		5	673658.64	2257657.16
		6	673655.54	2257617.19
		7	673675.16	2257618.53
		8	673677.10	2257630.18
		9	673679.98	2257639.83
		10	673681.00	2257644.43
		11	673681.38	2257647.41
		12	673681.97	2257667.08
		13	673681.64	2257668.86
420	59:37:0620502:32	1	673986.85	2257628.33
		2	673986.92	2257631.97
		3	673987.30	2257632.01
		4	673987.30	2257638.35
		5	673983.12	2257638.26
		6	673982.81	2257653.90
		7	673991.93	2257654.49
		8	673992.44	2257675.81
		5	673992.41	2257677.30
		6	673992.37	2257679.30
		7	673963.04	2257677.67
		8	673963.09	2257675.36
		9	673963.16	2257671.93
		10	673963.00	2257663.36
		11	673960.73	2257661.44
		12	673960.82	2257656.03
421	59:37:0620502:3У32/1	13	673961.78	2257638.47
		14	673963.74	2257629.89
		15	673964.54	2257626.44
		16	673986.85	2257628.33
		1	673992.39	2257679.28
		2	673963.08	2257679.55

Номер участка на чертеже	Кадастровый (условный) номер земельного участка	№ точки	X	Y
1	2	3	4	5
		3	673963.07	2257677.68
		4	673992.37	2257679.30
		5	673992.39	2257679.28
422	59:37:0620502:33	1	673716.04	2257615.85
		2	673716.32	2257614.68
		3	673717.40	2257632.37
		4	673715.27	2257658.02
		5	673715.00	2257667.90
		6	673715.00	2257668.63
		7	673702.83	2257668.84
		8	673681.63	2257668.86
		9	673681.97	2257667.06
		10	673681.38	2257647.41
		11	673681.00	2257644.43
		12	673679.98	2257639.83
		13	673677.10	2257630.18
		14	673675.16	2257618.53
		15	673702.85	2257617.23
		16	673716.04	2257615.85
425	59:37:0000000:3Y2392/1	1	673537.86	2257444.46
		2	673537.84	2257446.39
		3	673537.80	2257447.50
		4	673521.28	2257445.51
		5	673521.09	2257444.05
		6	673537.86	2257444.46
426	59:37:0620502:334	1	673880.99	2257617.33
		2	673880.96	2257618.23
		3	673880.64	2257656.09
		4	673880.43	2257661.66
		5	673880.04	2257670.27
		6	673877.96	2257670.31
		7	673868.37	2257670.53
		8	673868.20	2257673.56
		9	673860.49	2257673.35

Номер участка на чертеже	Кадастровый (условный) номер земельного участка	№ точки	X	Y
1	2	3	4	5
		10	673861.09	2257659.31
		11	673868.30	2257659.34
		12	673873.30	2257653.58
		13	673873.54	2257649.47
		14	673874.14	2257631.52
		15	673872.87	2257631.35
		16	673873.29	2257618.04
		17	673880.99	2257617.33
427	59:37:0620502:3Y334/1	1	673880.64	2257656.09
		2	673882.26	2257617.40
		3	673880.99	2257617.33
		4	673880.96	2257618.23
		5	673880.64	2257656.09
		6	673879.83	2257673.95
		7	673880.04	2257670.27
		8	673868.37	2257670.53
		9	673868.20	2257673.56
		10	673879.83	2257673.95
428	59:37:0620502:335	1	673873.29	2257618.04
		2	673872.87	2257631.35
		3	673874.14	2257631.52
		4	673873.54	2257649.47
		5	673873.30	2257653.58
		6	673868.30	2257659.34
		7	673861.09	2257659.31
		8	673860.49	2257673.35
		9	673853.19	2257673.31
		10	673852.90	2257671.58
		11	673852.90	2257669.98
		12	673853.31	2257661.02
		13	673856.48	2257642.24
		14	673862.43	2257641.80
		15	673863.18	2257618.86
		16	673869.75	2257618.32

Номер участка на чертеже	Кадастровый (условный) номер земельного участка	№ точки	X	Y
1	2	3	4	5
		17	673873.29	2257618.04
429	59:37:0620502:34	1	673553.33	2257562.13
		2	673553.14	2257576.40
		3	673554.42	2257580.56
		4	673554.97	2257607.80
		5	673555.15	2257615.53
		6	673552.66	2257615.62
		7	673534.52	2257617.73
		8	673532.24	2257584.55
		9	673531.25	2257582.58
		10	673531.07	2257564.33
		11	673531.18	2257561.67
430	59:37:0620502:35	1	673756.09	2257646.16
		2	673755.29	2257668.05
		3	673715.00	2257667.90
		4	673715.27	2257658.02
		5	673717.40	2257632.37
		6	673734.53	2257637.13
		7	673737.11	2257638.61
		8	673756.09	2257646.16
431	59:37:0620502:3Y35/1	1	673756.09	2257646.16
		2	673757.94	2257646.29
		3	673757.13	2257668.30
		4	673715.00	2257668.63
		5	673715.00	2257667.90
		6	673755.29	2257668.05
		7	673756.09	2257646.16
432	59:37:0620502:36	1	673882.26	2257617.40
		2	673880.64	2257656.09
		3	673880.43	2257661.66
		4	673880.04	2257670.27
		5	673880.01	2257670.51
		6	673888.85	2257671.15
		7	673910.42	2257630.35

Номер участка на чертеже	Кадастровый (условный) номер земельного участка	№ точки	X	Y
1	2	3	4	5
		8	673913.20	2257616.87
		9	673895.97	2257614.39
		10	673882.26	2257617.40
433	59:37:0620502:3Y36/1	1	673888.85	2257671.15
		2	673888.72	2257674.18
		3	673879.83	2257673.95
		4	673880.01	2257670.51
		5	673888.85	2257671.15
434	59:37:0620502:37	1	673943.51	2257621.84
		2	673941.91	2257629.24
		3	673938.35	2257671.26
		4	673937.14	2257675.26
		5	673937.01	2257675.69
		6	673936.51	2257675.69
		7	673930.50	2257675.55
		8	673930.41	2257679.83
		9	673912.14	2257679.63
		10	673912.09	2257674.65
		11	673912.06	2257671.17
		12	673903.16	2257671.64
		13	673896.03	2257671.69
		14	673909.79	2257647.41
		15	673916.32	2257636.99
		16	673929.99	2257623.63
		17	673930.32	2257619.74
		18	673943.51	2257621.84
435	59:37:0620502:3Y37/1	1	673912.09	2257674.65
		2	673912.06	2257671.17
		3	673903.16	2257671.64
		4	673896.03	2257671.69
		5	673895.92	2257674.26
		6	673912.09	2257674.65
		7	673930.41	2257679.83
		8	673936.83	2257679.77

Номер участка на чертеже	Кадастровый (условный) номер земельного участка	№ точки	X	Y
1	2	3	4	5
		9	673937.01	2257675.69
		10	673930.50	2257675.55
		11	673930.41	2257679.83
436	59:37:0620502:38	1	673581.76	2257500.88
		2	673582.25	2257530.06
		3	673582.21	2257536.93
		4	673574.78	2257537.02
		5	673574.58	2257547.90
		6	673574.58	2257547.90
		7	673574.55	2257549.68
		8	673566.06	2257549.38
		9	673562.13	2257549.34
		10	673553.56	2257549.30
		11	673553.61	2257548.17
		12	673553.78	2257538.09
		13	673553.68	2257531.38
		14	673553.71	2257526.92
		15	673553.39	2257526.87
		16	673553.41	2257524.36
		17	673553.68	2257514.09
		18	673554.78	2257504.10
		19	673555.35	2257499.12
		20	673574.28	2257500.21
		21	673581.76	2257500.88
437	59:37:0620502:39	1	673593.81	2257501.37
		2	673591.99	2257546.80
		3	673591.94	2257547.92
		4	673574.58	2257547.90
		5	673574.57	2257541.90
		6	673574.78	2257537.02
		7	673582.21	2257536.93
		8	673582.25	2257530.06
		9	673581.76	2257500.88
		10	673593.81	2257501.37

Номер участка на чертеже	Кадастровый (условный) номер земельного участка	№ точки	X	Y
1	2	3	4	5
438	59:37:0620502:3Y39/1	1	673591.94	2257547.92
		2	673591.85	2257549.89
		3	673590.31	2257549.86
		4	673574.55	2257549.68
		5	673574.58	2257547.90
		6	673591.94	2257547.92
440	59:37:0620502:40	1	673593.02	2257563.67
		2	673592.92	2257581.55
		3	673593.77	2257612.23
		4	673594.42	2257616.63
		5	673598.12	2257616.75
		6	673615.10	2257616.17
		7	673613.69	2257564.61
		8	673593.02	2257563.67
441	59:37:0620502: 3Y40/1	1	673593.02	2257563.67
		2	673593.01	2257563.02
		3	673613.62	2257563.34
		4	673613.69	2257564.61
		5	673593.02	2257563.67
443	59:37:0620502:41	1	673613.74	2257500.76
		2	673613.07	2257547.27
		3	673591.99	2257546.80
		4	673593.81	2257501.37
		5	673610.09	2257500.52
		6	673613.74	2257500.76
444	59:37:0620502: 3Y41/1	1	673613.07	2257547.27
		2	673613.00	2257550.29
		3	673591.85	2257549.89
		4	673591.94	2257547.92
		5	673591.99	2257546.80
		6	673613.07	2257547.27
		1	673637.05	2257567.40
		2	673636.98	2257567.92
446	59:37:0620502: 3Y42/1	3	673636.68	2257615.84

Номер участка на чертеже	Кадастровый (условный) номер земельного участка	№ точки	X	Y
1	2	3	4	5
		4	673635.49	2257615.90
		5	673635.84	2257567.37
		6	673637.05	2257567.40
		7	673618.03	2257563.41
		8	673613.69	2257564.61
		9	673613.62	2257563.34
		10	673618.03	2257563.41
		11	673618.03	2257563.41
		12	673618.03	2257563.41
447	59:37:0620502:43	1	673613.74	2257500.76
		2	673637.78	2257501.01
		3	673638.15	2257498.10
		4	673651.24	2257498.73
		5	673651.12	2257502.15
		6	673647.42	2257527.04
		7	673654.15	2257531.17
		8	673654.18	2257535.57
		9	673656.88	2257535.94
		10	673656.94	2257547.75
		11	673633.64	2257547.70
		12	673633.53	2257550.69
		13	673621.10	2257550.36
		14	673621.14	2257547.25
		15	673613.07	2257547.27
		16	673613.74	2257500.76
448	59:37:0620502: 3Y43/1	1	673621.10	2257550.36
		2	673621.14	2257547.25
		3	673613.07	2257547.27
		4	673613.00	2257550.29
		5	673621.10	2257550.36
		6	673633.53	2257550.69
		7	673656.98	2257550.56
		8	673656.94	2257547.75
		9	673656.87	2257547.71

Номер участка на чертеже	Кадастровый (условный) номер земельного участка	№ точки	X	Y
1	2	3	4	5
		10	673633.64	2257547.70
		11	673633.53	2257550.69
449	59:37:0620502:44	1	673655.54	2257617.19
		2	673636.68	2257615.84
		3	673636.93	2257568.36
		4	673636.98	2257567.92
		5	673655.73	2257568.25
		6	673655.75	2257568.63
		7	673655.77	2257585.97
		8	673655.54	2257617.19
450	59:37:0620502: 3Y44/1	1	673637.05	2257567.40
		2	673635.84	2257567.37
		3	673636.19	2257564.04
		4	673655.56	2257564.63
		5	673655.73	2257568.25
		6	673636.98	2257567.92
		7	673637.05	2257567.40
451	59:37:0620502: 45	1	673655.54	2257617.19
		2	673655.77	2257585.97
		3	673655.75	2257568.63
		4	673655.73	2257568.25
		5	673655.56	2257564.63
		6	673674.33	2257565.08
		7	673674.34	2257566.56
		8	673673.62	2257587.59
		9	673674.86	2257600.81
		10	673675.16	2257618.53
		11	673655.54	2257617.19
		12	673704.56	2257567.77
452	59:37:0620502: 46	1	673696.84	2257567.40
		2	673693.43	2257567.14
		3	673692.38	2257583.82
		4	673694.11	2257583.92
		5	673693.96	2257600.59

Номер участка на чертеже	Кадастровый (условный) номер земельного участка	№ точки	X	Y
1	2	3	4	5
		6	673674.86	2257600.81
		7	673675.16	2257618.53
		8	673702.85	2257617.23
		9	673704.48	2257569.46
		10	673704.56	2257567.77
453	59:37:0620502: 3У46/1	1	673704.60	2257565.84
		2	673704.56	2257567.77
		3	673696.84	2257567.40
		4	673693.43	2257567.14
		5	673693.42	2257565.55
		6	673704.60	2257565.84
454	59:37:0620502: 47	1	673692.38	2257583.82
		2	673694.11	2257583.92
		3	673693.96	2257600.59
		4	673674.86	2257600.81
		5	673673.62	2257587.59
		6	673674.34	2257566.56
		7	673683.32	2257566.91
		8	673693.43	2257567.14
		9	673692.38	2257583.82
455	59:37:0620502: 3У47/1	1	673693.43	2257567.14
		2	673683.32	2257566.91
		3	673674.34	2257566.56
		4	673674.33	2257565.08
		5	673693.42	2257565.55
		6	673693.43	2257567.14
456	59:37:0620502: 48	1	673719.31	2257520.37
		2	673678.66	2257519.71
		3	673676.48	2257548.35
		4	673688.57	2257548.31
		5	673688.54	2257549.65
		6	673697.18	2257549.76
		7	673697.24	2257548.74
		8	673702.50	2257548.71

Номер участка на чертеже	Кадастровый (условный) номер земельного участка	№ точки	X	Y
1	2	3	4	5
		9	673707.68	2257548.53
		10	673718.13	2257548.49
		11	673719.31	2257520.37
457	59:37:0620502: 3У48/1	1	673697.21	2257549.95
		2	673697.19	2257551.70
		3	673688.49	2257551.39
		4	673688.54	2257549.65
		5	673697.21	2257549.95
458	59:37:0620502: 3У48/2	1	673688.49	2257551.39
		2	673688.54	2257549.65
		3	673688.57	2257548.31
		4	673676.48	2257548.35
		5	673676.34	2257551.02
		6	673688.49	2257551.39
		7	673718.28	2257551.70
		8	673718.29	2257548.54
		9	673707.68	2257548.53
		10	673702.50	2257548.71
		11	673697.24	2257548.74
		12	673697.22	2257549.76
		13	673697.19	2257551.70
		14	673718.28	2257551.70
459	59:37:0620502: 49	1	673727.52	2257569.46
		2	673742.19	2257570.10
		3	673746.61	2257570.17
		4	673757.73	2257570.37
		5	673757.85	2257582.53
		6	673757.36	2257601.08
		7	673740.08	2257599.03
		8	673724.07	2257597.79
		9	673726.22	2257578.57
		10	673727.42	2257577.93
		11	673727.52	2257569.46
460	59:37:0620502: 3У49/1	1	673746.61	2257570.17

Номер участка на чертеже	Кадастровый (условный) номер земельного участка	№ точки	X	Y
1	2	3	4	5
		2	673746.66	2257566.85
		3	673756.57	2257567.27
		4	673756.58	2257569.53
		5	673757.56	2257569.53
		6	673760.02	2257569.54
		7	673759.76	2257582.67
		8	673757.85	2257582.53
		9	673757.73	2257570.37
		10	673746.61	2257570.17
461	59:37:0620502: 3У49/2	1	673746.61	2257570.17
		2	673746.61	2257569.81
		3	673746.66	2257566.85
		4	673727.29	2257566.41
		5	673727.52	2257569.46
		6	673742.20	2257570.08
		7	673746.61	2257570.17
		8	673759.25	2257601.42
		9	673759.76	2257582.67
		10	673757.85	2257582.53
		11	673757.36	2257601.08
		12	673759.25	2257601.42
462	59:37:0620502: 5	1	673509.93	2257616.13
		2	673534.52	2257617.73
		3	673532.24	2257584.55
		4	673531.25	2257582.58
		5	673531.07	2257564.33
		6	673511.06	2257564.24
		7	673509.93	2257616.13
463	59:37:0620502: 3У5/1	1	673531.18	2257561.67
		2	673531.07	2257564.33
		3	673511.06	2257564.24
		4	673513.65	2257562.08
		5	673531.18	2257561.67
464	59:37:0620502: 50	1	673809.47	2257587.90

Номер участка на чертеже	Кадастровый (условный) номер земельного участка	№ точки	X	Y
1	2	3	4	5
		2	673810.74	2257591.98
		3	673811.17	2257594.89
		4	673810.75	2257601.02
		5	673786.71	2257598.38
		6	673776.20	2257597.95
		7	673776.20	2257597.95
		8	673776.34	2257585.31
		9	673775.40	2257585.28
		10	673775.38	2257573.31
		11	673775.68	2257573.30
		12	673775.63	2257568.43
		13	673787.07	2257568.93
		14	673787.55	2257581.10
		15	673794.71	2257581.90
		16	673794.87	2257585.53
		17	673806.52	2257587.51
		18	673809.47	2257587.90
465	59:37:0620502: 3У50	1	673775.38	2257573.31
		2	673775.40	2257585.28
		3	673774.75	2257585.28
		4	673775.09	2257573.32
		5	673775.38	2257573.31
466	59:37:0620502: 3У50/1	1	673776.34	2257585.31
		2	673776.20	2257597.95
		3	673774.37	2257597.86
		4	673774.69	2257573.31
		5	673775.09	2257573.32
		6	673774.75	2257585.28
		7	673776.34	2257585.31
467	59:37:0620502: 51	1	673817.88	2257551.67
		2	673817.89	2257549.83
		3	673818.26	2257540.78
		4	673819.25	2257528.12
		5	673819.45	2257510.28

Номер участка на чертеже	Кадастровый (условный) номер земельного участка	№ точки	X	Y
1	2	3	4	5
		6	673819.48	2257507.16
		7	673819.89	2257501.92
		8	673829.31	2257502.28
		9	673839.74	2257502.96
		10	673837.59	2257537.36
		11	673837.68	2257550.89
		12	673828.91	2257550.63
		13	673828.96	2257552.02
		14	673817.88	2257551.67
468	59:37:0620502: 3У51/1	1	673837.68	2257550.89
		2	673837.70	2257552.30
		3	673828.96	2257552.02
		4	673828.91	2257550.63
		5	673837.68	2257550.89
469	59:37:0620502: 52	1	673844.09	2257569.54
		2	673844.21	2257571.30
		3	673844.85	2257588.71
		4	673845.00	2257599.50
		5	673845.08	2257607.54
		6	673832.15	2257607.66
		7	673831.69	2257607.62
		8	673831.68	2257601.84
		9	673831.46	2257595.76
		10	673830.82	2257583.47
		11	673823.13	2257583.93
		12	673823.00	2257574.92
		13	673823.36	2257569.29
		14	673839.33	2257569.47
		15	673844.09	2257569.54
470	59:37:0620502: 3У52/1	1	673845.08	2257607.54
		2	673845.22	2257618.45
		3	673832.23	2257619.01
		4	673832.34	2257611.62
		5	673832.02	2257611.58

Номер участка на чертеже	Кадастровый (условный) номер земельного участка	№ точки	X	Y
1	2	3	4	5
		6	673831.69	2257607.62
		7	673845.08	2257607.54
471	59:37:0620502: 53	1	673858.53	2257550.44
		2	673858.41	2257552.97
		3	673837.70	2257552.30
		4	673837.68	2257550.89
		5	673837.59	2257537.36
		6	673839.74	2257502.96
		7	673856.59	2257503.85
		8	673858.33	2257504.00
		9	673858.01	2257520.74
		10	673857.79	2257527.02
		11	673858.20	2257527.57
		12	673858.08	2257541.94
		13	673858.53	2257550.44
472	59:37:0620502: 54	1	673860.31	2257572.37
		2	673873.11	2257572.46
		3	673869.75	2257618.32
		4	673863.18	2257618.86
		5	673845.22	2257618.45
		6	673845.08	2257607.54
		7	673844.85	2257588.71
		8	673844.21	2257571.30
		9	673853.16	2257571.75
		10	673853.18	2257571.46
		11	673860.31	2257571.84
		12	673860.31	2257572.37
473	59:37:0620502: 3У54/1	1	673860.40	2257569.90
		2	673860.31	2257571.84
		3	673853.18	2257571.46
		4	673853.16	2257571.75
		5	673853.20	2257569.63
474	59:37:0620502: 3У54/2	6	673860.40	2257569.90
		1	673853.16	2257571.75

Номер участка на чертеже	Кадастровый (условный) номер земельного участка	№ точки	X	Y
1	2	3	4	5
		2	673853.20	2257569.63
		3	673844.09	2257569.54
		4	673844.21	2257571.30
		5	673853.16	2257571.75
		6	673873.11	2257572.46
		7	673873.23	2257570.37
		8	673860.40	2257569.90
		9	673860.33	2257571.84
		10	673860.31	2257572.37
		11	673873.11	2257572.46
475	59:37:0620502: 55	1	673873.07	2257503.84
		2	673858.33	2257504.00
		3	673858.01	2257520.74
		4	673857.79	2257527.02
		5	673858.20	2257527.57
		6	673858.08	2257541.94
		7	673858.53	2257550.44
		8	673863.82	2257550.69
		9	673869.72	2257550.95
		10	673876.11	2257551.08
		11	673876.47	2257544.52
		12	673875.01	2257510.55
		13	673874.12	2257504.00
		14	673873.07	2257503.84
476	59:37:0620502: 3Y55/1	1	673870.57	2257553.38
		2	673864.11	2257553.13
		3	673863.82	2257550.69
		4	673869.72	2257550.95
		5	673870.69	2257550.98
		6	673870.57	2257553.38
477	59:37:0620502: 3Y55/2	1	673864.11	2257553.13
		2	673863.82	2257550.69
		3	673858.53	2257550.44
		4	673858.41	2257552.97

Номер участка на чертеже	Кадастровый (условный) номер земельного участка	№ точки	X	Y
1	2	3	4	5
		5	673864.11	2257553.13
		6	673876.07	2257553.54
		7	673876.11	2257551.08
		8	673875.68	2257551.09
		9	673870.69	2257550.98
		10	673870.57	2257553.38
		11	673876.07	2257553.54
478	59:37:0620502: 56	1	673895.97	2257614.39
		2	673882.26	2257617.40
		3	673880.99	2257617.33
		4	673873.29	2257618.04
		5	673869.75	2257618.32
		6	673873.11	2257572.46
		7	673882.07	2257572.65
		8	673882.12	2257570.69
		9	673889.62	2257570.97
		10	673889.52	2257572.86
		11	673901.77	2257573.40
		12	673897.35	2257597.98
		13	673895.97	2257614.39
479	59:37:0620502: 3Y56/1	1	673882.07	2257572.65
		2	673882.12	2257570.69
		3	673873.23	2257570.37
		4	673873.11	2257572.46
		5	673882.07	2257572.65
		6	673901.77	2257573.40
		7	673901.87	2257572.50
		8	673901.99	2257571.42
		9	673901.65	2257571.40
		10	673889.62	2257570.97
		11	673889.52	2257572.86
		12	673901.77	2257573.40
480	59:37:0620502: 57	1	673894.81	2257502.14
		2	673895.33	2257527.59

Номер участка на чертеже	Кадастровый (условный) номер земельного участка	№ точки	X	Y
1	2	3	4	5
		3	673895.31	2257528.86
		4	673895.24	2257531.89
		5	673893.76	2257551.69
		6	673890.66	2257551.55
		7	673890.67	2257551.01
		8	673886.01	2257550.87
		9	673876.15	2257550.60
		10	673876.17	2257550.48
		11	673876.47	2257544.52
		12	673875.01	2257510.55
		13	673874.12	2257504.00
		14	673877.27	2257502.69
		15	673894.81	2257502.14
481	59:37:0620502: 3У57/1	1	673894.64	2257551.79
		2	673895.24	2257531.89
		3	673894.42	2257542.98
		4	673893.76	2257551.69
		5	673894.64	2257551.79
		6	673885.93	2257553.86
		7	673886.01	2257550.87
		8	673876.15	2257550.60
		9	673876.07	2257553.54
		10	673885.93	2257553.86
482	59:37:0620502: 3У57/2	1	673894.67	2257554.14
		2	673885.93	2257553.86
		3	673886.01	2257550.87
		4	673890.67	2257551.01
		5	673890.66	2257551.55
		6	673893.76	2257551.69
		7	673894.64	2257551.79
		8	673894.76	2257552.57
		9	673894.67	2257554.14
484	59:37:0620502: 3У58/1	1	673934.01	2257571.98
		2	673933.99	2257573.06

Номер участка на чертеже	Кадастровый (условный) номер земельного участка	№ точки	X	Y
1	2	3	4	5
		3	673901.87	2257572.50
		4	673901.99	2257571.42
		5	673933.70	2257571.95
		6	673934.01	2257571.98
		7	673934.01	2257571.98
		8	673933.99	2257573.06
		9	673901.87	2257572.50
		10	673901.99	2257571.42
485	59:37:0620502: 59	1	673894.64	2257551.79
		2	673895.24	2257531.89
		3	673895.33	2257527.59
		4	673894.81	2257502.14
		5	673896.16	2257501.74
		6	673906.20	2257501.53
		7	673914.98	2257501.68
		8	673921.67	2257501.43
		9	673921.47	2257529.65
		10	673921.41	2257533.51
		11	673919.97	2257553.25
		12	673894.76	2257552.57
		13	673894.64	2257551.79
486	59:37:0620502: 3У59/1	1	673921.67	2257501.43
		2	673922.06	2257541.32
		3	673921.62	2257553.30
		4	673919.97	2257553.25
		5	673921.41	2257533.51
		6	673921.47	2257529.65
		7	673921.67	2257501.43
487	59:37:0620502: 3У59/2	1	673921.62	2257553.30
		2	673921.57	2257554.70
		3	673900.88	2257554.35
		4	673894.67	2257554.14
		5	673894.76	2257552.57

Номер участка на чертеже	Кадастровый (условный) номер земельного участка	№ точки	X	Y
1	2	3	4	5
		6	673919.97	2257553.25
		7	673921.62	2257553.30
489	59:37:0620502: 3У6/1	1	673799.49	2257671.42
		2	673799.43	2257669.66
		3	673802.48	2257642.40
		4	673800.12	2257669.64
		5	673800.00	2257673.09
		6	673773.30	2257673.23
		7	673773.13	2257671.29
		8	673799.49	2257671.42
490	59:37:0620502: 60	1	673967.53	2257581.74
		2	673967.69	2257587.48
		3	673950.61	2257621.28
		4	673943.51	2257621.84
		5	673930.32	2257619.74
		6	673927.09	2257619.23
		7	673931.17	2257590.67
		8	673934.02	2257573.56
		9	673933.99	2257573.06
		10	673934.01	2257571.98
		11	673965.27	2257573.80
		12	673967.53	2257581.74
491	59:37:0620502: 3У60/1	1	673967.69	2257587.48
		2	673969.30	2257596.66
		3	673968.75	2257596.98
		4	673967.70	2257612.57
		5	673964.44	2257620.18
		6	673950.61	2257621.28
		7	673967.69	2257587.48
492	59:37:0620502: 61	1	673936.56	2257502.22
		2	673935.61	2257552.17
		3	673935.59	2257554.00
		4	673935.61	2257554.71
		5	673929.04	2257554.67

Номер участка на чертеже	Кадастровый (условный) номер земельного участка	№ точки	X	Y
1	2	3	4	5
		6	673921.57	2257554.70
		7	673921.62	2257553.30
		8	673922.06	2257541.32
		9	673921.67	2257501.43
		10	673929.39	2257501.40
		11	673936.56	2257502.22
493	59:37:0620502: 62	1	673987.77	2257618.35
		2	673986.85	2257628.33
		3	673964.54	2257626.44
		4	673964.44	2257620.19
		5	673967.70	2257612.57
		6	673972.10	2257608.76
		7	674002.03	2257584.13
		8	674013.25	2257580.04
		9	674016.96	2257581.98
		10	674018.01	2257601.22
		11	674019.06	2257620.46
		12	673987.77	2257618.35
494	59:37:0620502: 3У62/1	1	674018.01	2257601.22
		2	674022.62	2257599.89
		3	674022.08	2257591.76
		4	674020.75	2257587.41
		5	674016.96	2257581.98
		6	674018.01	2257601.22
		7	673967.70	2257612.57
		8	673972.10	2257608.76
		9	674002.03	2257584.13
		10	673980.51	2257591.02
		11	673977.62	2257592.21
		12	673971.85	2257595.89
		13	673969.30	2257596.67
		14	673968.75	2257596.99
		15	673967.70	2257612.57
495	59:37:0620502: 3У62/2	1	674022.62	2257599.89

Номер участка на чертеже	Кадастровый (условный) номер земельного участка	№ точки	X	Y
1	2	3	4	5
		2	674024.04	2257620.82
		3	674019.09	2257620.46
		4	674018.01	2257601.22
		5	674022.62	2257599.89
496	59:37:0620502: 63	1	673959.59	2257554.54
		2	673945.67	2257554.58
		3	673945.67	2257552.26
		4	673935.61	2257552.17
		5	673936.56	2257502.22
		6	673941.86	2257502.26
		7	673957.79	2257503.28
		8	673957.92	2257503.74
		9	673956.99	2257531.66
		10	673959.22	2257533.75
		11	673959.90	2257538.18
		12	673959.97	2257542.53
		13	673959.59	2257554.54
497	59:37:0620502: 3Y63/1	1	673945.67	2257552.26
		2	673945.67	2257554.58
		3	673935.61	2257554.71
		4	673935.61	2257552.17
		5	673945.67	2257552.26
498	59:37:0620502: 64	1	673978.96	2257554.01
		2	673978.90	2257555.44
		3	673959.59	2257554.54
		4	673959.97	2257542.53
		5	673959.90	2257538.18
		6	673959.22	2257533.75
		7	673956.99	2257531.66
		8	673957.88	2257503.88
		9	673967.43	2257503.26
		10	673978.95	2257503.99
		11	673979.13	2257534.89
		12	673979.25	2257541.24

Номер участка на чертеже	Кадастровый (условный) номер земельного участка	№ точки	X	Y
1	2	3	4	5
		13	673978.96	2257554.01
499	59:37:0620502: 65	1	673978.96	2257554.10
		2	673979.25	2257541.24
		3	673979.13	2257534.89
		4	673978.95	2257503.99
		5	673998.36	2257504.89
		6	673998.90	2257524.33
		7	673998.40	2257534.26
		8	673998.12	2257543.73
		9	673997.27	2257554.36
		10	673992.53	2257554.38
		11	673986.13	2257554.20
		12	673978.96	2257554.10
		1	673992.53	2257554.38
		2	673992.60	2257555.70
		3	673986.13	2257555.47
		4	673986.13	2257554.20
		5	673992.53	2257554.38
501	59:37:0620502: 3Y65/1	1	673986.13	2257555.47
		2	673986.13	2257554.20
		3	673978.96	2257554.01
		4	673978.90	2257555.44
		5	673986.13	2257555.47
		6	673997.29	2257555.70
		7	673997.27	2257554.36
		8	673992.53	2257554.38
		9	673992.60	2257555.70
		10	673997.29	2257555.70
502	59:37:0620502: 68	1	673577.40	2257444.51
		2	673574.28	2257500.21
		3	673555.35	2257499.12
		4	673558.64	2257463.60
		5	673558.98	2257463.36
		6	673560.07	2257444.94

Номер участка на чертеже	Кадастровый (условный) номер земельного участка	№ точки	X	Y
1	2	3	4	5
		7	673576.02	2257444.46
		8	673577.40	2257444.51
503	59:37:0620502: 69	1	673610.09	2257500.52
		2	673593.81	2257501.37
		3	673597.40	2257455.03
		4	673597.61	2257448.17
		5	673597.62	2257445.70
		6	673598.33	2257445.69
		7	673613.93	2257446.62
		8	673613.73	2257450.47
		9	673610.09	2257500.52
504	59:37:0620502: 3У69/1	1	673597.59	2257444.92
		2	673613.99	2257445.27
		3	673613.93	2257446.62
		4	673598.33	2257445.69
		5	673597.62	2257445.70
		6	673597.59	2257444.92
505	59:37:0620502: 7	1	673727.52	2257569.46
		2	673727.42	2257577.92
		3	673726.23	2257578.56
		4	673724.07	2257597.79
		5	673723.98	2257598.32
		6	673722.54	2257613.64
		7	673716.74	2257613.42
		8	673716.32	2257614.68
		9	673716.04	2257615.85
		10	673702.85	2257617.23
		11	673704.48	2257569.46
		12	673704.56	2257567.77
		13	673727.52	2257569.46
506	59:37:0620502: 3У7/1	1	673704.60	2257565.84
		2	673727.29	2257566.41
		3	673727.52	2257569.46
		4	673704.56	2257567.77

Номер участка на чертеже	Кадастровый (условный) номер земельного участка	№ точки	X	Y
1	2	3	4	5
508	59:37:0620502: 70	5	673704.60	2257565.84
		1	673643.08	2257447.40
		2	673642.50	2257454.69
		3	673640.57	2257476.04
		4	673638.15	2257498.10
		5	673637.78	2257501.01
		6	673613.74	2257500.76
		7	673610.09	2257500.52
		8	673613.73	2257450.47
		9	673613.89	2257447.80
		10	673613.93	2257446.62
509	59:37:0620502: 3У70/1	11	673643.08	2257447.40
		1	673643.20	2257445.84
		2	673643.08	2257447.40
		3	673613.93	2257446.62
		4	673613.99	2257445.27
510	59:37:0620502: 71	5	673643.20	2257445.84
		1	673659.53	2257454.65
		2	673659.98	2257445.97
		3	673681.29	2257446.15
		4	673681.22	2257475.89
		5	673679.51	2257497.69
		6	673680.37	2257497.79
		7	673680.19	2257499.54
		8	673679.37	2257499.52
		9	673656.48	2257498.92
511	59:37:0620502: 72	10	673659.53	2257454.65
		1	673721.31	2257451.14
		2	673720.67	2257476.57
		3	673719.57	2257482.05
		4	673720.12	2257499.77
		5	673720.01	2257500.37
		6	673697.96	2257499.51
		7	673698.80	2257488.11

Номер участка на чертеже	Кадастровый (условный) номер земельного участка	№ точки	X	Y
1	2	3	4	5
		8	673698.90	2257484.65
		9	673700.79	2257471.53
		10	673702.32	2257469.21
		11	673703.19	2257446.51
		12	673721.43	2257446.94
		13	673721.31	2257451.14
512	59:37:0620502: 73	1	673819.85	2257475.59
		2	673819.75	2257495.41
		3	673789.44	2257481.90
		4	673787.28	2257480.67
		5	673780.09	2257480.53
		6	673778.86	2257479.45
		7	673779.52	2257451.69
		8	673793.18	2257452.07
		9	673793.18	2257452.22
		10	673792.96	2257472.21
		11	673803.03	2257472.64
		12	673819.85	2257475.59
513	59:37:0620502: 3У73/1	1	673793.18	2257452.07
		2	673779.52	2257451.69
		3	673778.86	2257479.45
		4	673777.79	2257478.54
		5	673778.99	2257450.88
		6	673782.65	2257450.88
		7	673793.20	2257450.90
		8	673793.18	2257452.07
514	59:37:0620502: 3У73/2	1	673778.99	2257450.88
		2	673777.79	2257478.54
		3	673778.86	2257479.45
		4	673780.09	2257480.53
		5	673777.65	2257480.56
		6	673777.33	2257480.56
		7	673777.63	2257450.85
		8	673778.99	2257450.88

Номер участка на чертеже	Кадастровый (условный) номер земельного участка	№ точки	X	Y
1	2	3	4	5
515	59:37:0620502: 74	1	673858.68	2257453.46
		2	673858.33	2257504.00
		3	673856.59	2257503.85
		4	673839.74	2257502.96
		5	673829.31	2257502.28
		6	673830.31	2257453.53
		7	673845.79	2257453.72
		8	673858.68	2257453.46
		9	673858.68	2257453.46
		10	673858.68	2257453.46
518	59:37:0620502: 75	1	673858.68	2257453.38
		2	673858.33	2257504.00
		3	673873.07	2257503.84
		4	673874.12	2257504.00
		5	673877.27	2257502.69
		6	673876.80	2257487.64
		7	673877.28	2257481.47
		8	673878.17	2257453.49
		9	673871.65	2257453.41
		10	673858.68	2257453.38
519	59:37:0620502: 3У75/1	1	673878.30	2257450.97
		2	673878.17	2257453.49
		3	673871.65	2257453.41
		4	673858.68	2257453.38
		5	673858.70	2257450.94
		6	673867.62	2257451.09
		7	673872.14	2257451.13
		8	673878.30	2257450.97
520	59:37:0620502: 76	1	673900.60	2257451.02
		2	673900.57	2257452.46
		3	673900.01	2257465.76
		4	673899.31	2257466.44
		5	673898.27	2257478.66
		6	673896.16	2257501.74

Номер участка на чертеже	Кадастровый (условный) номер земельного участка	№ точки	X	Y
1	2	3	4	5
		7	673894.81	2257502.14
		8	673877.27	2257502.69
		9	673876.80	2257487.64
		10	673877.28	2257481.47
		11	673878.17	2257453.49
		12	673878.30	2257450.97
		13	673900.60	2257451.02
521	59:37:0620502: 77	1	673978.72	2257464.98
		2	673975.43	2257484.69
		3	673959.49	2257485.59
		4	673955.31	2257485.36
		5	673952.62	2257484.79
		6	673952.91	2257464.44
		7	673952.67	2257454.10
		8	673967.29	2257454.57
		9	673967.32	2257454.26
		10	673978.68	2257454.42
		11	673978.72	2257464.98
522	59:37:0620502: 3У77/1	1	673978.73	2257452.79
		2	673978.68	2257454.42
		3	673967.32	2257454.26
		4	673967.29	2257454.57
		5	673952.67	2257454.10
		6	673952.61	2257451.61
		7	673978.73	2257452.79
523	59:37:0620502: 78	1	674022.48	2257454.22
		2	674025.00	2257472.14
		3	674025.19	2257484.93
		4	674024.01	2257484.90
		5	674020.26	2257484.60
		6	673990.36	2257484.51
		7	673975.43	2257484.69
		8	673978.72	2257465.03
		9	673978.68	2257454.42

Номер участка на чертеже	Кадастровый (условный) номер земельного участка	№ точки	X	Y
1	2	3	4	5
		10	673997.18	2257455.30
		11	674012.34	2257455.59
		12	674012.37	2257454.16
		13	674022.48	2257454.22
		14	674022.48	2257454.22
524	59:37:0620502: 3У78/1	1	674012.34	2257455.59
		2	673997.18	2257455.30
		3	673978.68	2257454.42
		4	673978.73	2257452.79
		5	674012.37	2257454.16
		6	674012.34	2257455.59
527	59:37:0620502: 79	1	673802.48	2257642.40
		2	673800.03	2257642.67
		3	673796.93	2257643.01
		4	673793.83	2257643.35
		5	673785.28	2257643.68
		6	673774.24	2257643.47
		7	673774.29	2257619.66
		8	673777.59	2257619.77
		9	673793.36	2257620.63
		10	673805.38	2257620.54
		11	673802.48	2257642.40
528	59:37:0620502: 8	1	673831.69	2257607.62
		2	673832.02	2257611.58
		3	673832.34	2257611.62
		4	673832.23	2257619.01
		5	673829.67	2257619.22
		6	673811.43	2257620.36
		7	673811.46	2257614.29
		8	673810.70	2257614.33
		9	673810.62	2257610.09
		10	673811.22	2257610.06
		11	673810.75	2257601.02
		12	673811.23	2257594.90

Номер участка на чертеже	Кадастровый (условный) номер земельного участка	№ точки	X	Y
1	2	3	4	5
		13	673810.74	2257591.98
		14	673809.47	2257587.90
		15	673806.52	2257587.51
		16	673794.87	2257585.53
		17	673794.71	2257581.90
		18	673787.55	2257581.10
		19	673787.07	2257568.93
		20	673807.55	2257569.06
		21	673823.36	2257569.29
		22	673823.00	2257574.92
		23	673823.13	2257583.93
		24	673830.82	2257583.47
		25	673831.46	2257595.76
		26	673831.68	2257601.84
		27	673831.69	2257607.62
531	59:37:0620502: 85	1	673620.89	2257641.81
		2	673618.31	2257664.71
		3	673618.31	2257665.54
		4	673594.03	2257664.44
		5	673596.63	2257632.16
		6	673622.02	2257633.40
		7	673620.89	2257641.81
532	59:37:0620502: 3У85/1	1	673618.31	2257665.54
		2	673618.23	2257668.28
		3	673593.95	2257668.04
		4	673593.95	2257666.78
		5	673594.03	2257664.44
		6	673618.31	2257665.54
533	59:37:0620502: 3У85/2	1	673624.32	2257616.25
		2	673622.02	2257633.40
		3	673596.63	2257632.16
		4	673598.12	2257616.75
		5	673615.40	2257616.34

Номер участка на чертеже	Кадастровый (условный) номер земельного участка	№ точки	X	Y
1	2	3	4	5
		5	673624.31	2257616.14
		6	673624.32	2257616.25
534	59:37:0620502: 87	1	673862.81	2257618.84
		2	673863.18	2257618.86
		3	673862.43	2257641.80
		4	673856.48	2257642.24
		5	673853.31	2257661.02
		5	673852.90	2257669.98
		6	673852.90	2257671.58
		7	673843.78	2257669.97
		8	673840.57	2257669.88
		9	673840.53	2257672.54
		10	673831.27	2257672.53
		11	673831.30	2257670.37
		12	673828.50	2257670.56
		13	673828.81	2257659.62
		14	673829.55	2257624.38
		15	673829.67	2257619.22
		16	673832.23	2257619.01
		17	673845.22	2257618.45
		18	673862.81	2257618.84
535	59:37:0620502: 3У87/1	1	673852.90	2257671.58
		2	673853.19	2257673.31
		3	673828.37	2257673.53
		4	673828.50	2257670.56
		5	673831.30	2257670.37
		5	673831.27	2257672.53
		6	673840.53	2257672.54
		7	673840.57	2257669.88
		8	673843.78	2257669.97
538	59:37:0620502: 9	9	673852.90	2257671.58
		1	674019.92	2257641.52
		2	674019.69	2257648.66
		3	674019.45	2257655.10

Номер участка на чертеже	Кадастровый (условный) номер земельного участка	№ точки	X	Y
1	2	3	4	5
		4	674018.75	2257678.43
		5	673992.41	2257677.30
		5	673992.44	2257675.81
		6	673991.93	2257654.49
		7	673982.81	2257653.90
		8	673983.12	2257638.26
		9	673987.30	2257638.35
		10	674019.92	2257641.52
539	59:37:0620502: 3Y9/1	1	674023.03	2257655.52
		2	674022.04	2257678.56
		3	674018.70	2257679.29
		4	673992.37	2257679.30
		5	673992.41	2257677.30
		6	674018.75	2257678.43
		7	674019.45	2257655.10
		8	674023.03	2257655.52
540	59:37:0620502: 92	1	673642.50	2257454.69
		2	673659.46	2257455.47
		3	673656.48	2257498.92
		4	673655.93	2257498.92
		5	673651.24	2257498.73
		6	673638.15	2257498.10
		7	673640.57	2257476.04
		8	673642.50	2257454.69
541	59:37:0620502: 3Y92/1	1	673659.98	2257445.97
		2	673659.46	2257455.47
		3	673642.50	2257454.69
		4	673643.08	2257447.40
		5	673643.20	2257445.84
		6	673659.98	2257445.97
542	59:37:0620502: 93	1	673759.56	2257477.49
		2	673735.17	2257476.89
		3	673731.18	2257476.58
		4	673720.67	2257476.57

Номер участка на чертеже	Кадастровый (условный) номер земельного участка	№ точки	X	Y
1	2	3	4	5
		5	673721.31	2257451.14
		6	673751.67	2257450.68
		7	673751.67	2257448.44
		8	673759.21	2257449.01
		9	673759.20	2257450.22
		10	673761.15	2257450.23
		11	673761.05	2257457.27
		12	673759.65	2257457.14
		13	673759.56	2257477.49
543	59:37:0620502: 3Y93/1	1	673721.31	2257451.14
		2	673751.67	2257450.68
		3	673751.67	2257448.44
		4	673759.21	2257449.01
		5	673759.21	2257448.09
		6	673721.43	2257446.94
		7	673721.31	2257451.14
		8	673760.86	2257477.52
		9	673761.05	2257457.27
		10	673759.65	2257457.14
		11	673759.56	2257477.49
		12	673760.86	2257477.52
544	59:37:0620502: 94	1	673758.21	2257521.25
		2	673757.51	2257539.60
		3	673757.87	2257539.66
		4	673760.36	2257539.77
		5	673760.10	2257551.83
		6	673748.10	2257551.75
		7	673748.09	2257548.72
		8	673718.13	2257548.49
		9	673719.31	2257520.37
		10	673719.58	2257513.40
		11	673723.79	2257513.26
		12	673741.37	2257513.03
		13	673741.53	2257519.33

Номер участка на чертеже	Кадастровый (условный) номер земельного участка	№ точки	X	Y
1	2	3	4	5
		14	673747.99	2257520.20
		15	673749.21	2257520.74
		16	673758.21	2257521.25
545	59:37:0620502: 3У94/1	1	673760.36	2257539.77
		2	673760.40	2257521.45
		3	673760.40	2257520.23
		4	673758.22	2257520.21
		5	673758.21	2257521.25
		6	673757.51	2257539.60
		7	673757.81	2257539.65
		8	673760.36	2257539.77
		9	673718.28	2257551.70
		10	673748.05	2257551.67
		11	673748.09	2257548.72
		12	673718.29	2257548.54
		13	673718.28	2257551.70
516	59:37:0620502: 3У74/1	1	673830.21	2257450.90
		2	673840.02	2257450.91
		3	673840.00	2257453.63
		4	673830.31	2257453.53
		5	673830.21	2257450.90
517	59:37:0620502: 3У74/2	1	673858.70	2257450.94
		2	673858.68	2257453.38
		3	673858.68	2257453.46
		4	673845.79	2257453.72
		5	673840.00	2257453.63
		6	673840.02	2257450.91
		7	673858.70	2257450.94
530	59:37:0620502: 3У84/1	1	673635.49	2257616.35
		2	673624.32	2257616.25
		3	673624.32	2257616.25
		4	673624.31	2257616.14
		5	673636.68	2257615.84
		6	673637.15	2257656.00

Номер участка на чертеже	Кадастровый (условный) номер земельного участка	№ точки	X	Y
1	2	3	4	5
		7	673636.74	2257666.26
		8	673636.64	2257667.85
		9	673636.60	2257668.48
		10	673618.23	2257668.28
		11	673618.31	2257665.54
		12	673618.31	2257664.71
		13	673620.89	2257641.81
		14	673622.02	2257633.40
		15	673622.83	2257627.32
		16	673624.32	2257616.25
		17	673621.98	2257665.77
		18	673629.26	2257665.87
		19	673629.35	2257667.66
		20	673635.78	2257667.95
		21	673635.49	2257616.35
507	59:37:0620502: 3У344/1	1	673593.01	2257563.02
		2	673593.02	2257563.67
		3	673571.41	2257562.11
		4	673593.01	2257563.02
484	59:37:0620502: 3У58/1	1	673934.01	2257571.98
		2	673933.99	2257573.06
		3	673901.87	2257572.50
		4	673901.99	2257571.42
		5	673933.70	2257571.95
		6	673934.01	2257571.98
465	59:37:0620502: 3У1/1	1	673830.21	2257450.90
		3	673793.20	2257450.90
		3	673793.11	2257449.55
		4	673830.21	2257450.90

Номер участка на чертеже	Кадастровый (условный) номер земельного участка	№ точки	X	Y
--------------------------	---	---------	---	---

1	2	3	4	5
594	59:37:0620503:3	1	673696.70	2257820.51
		2	673696.69	2257821.02
		3	673695.92	2257848.70
		4	673706.52	2257848.56
		5	673707.55	2257820.80
		6	673696.70	2257820.51
595	59:37:0620503:3Y3/1	1	673706.52	2257848.56
		2	673707.41	2257848.52
		3	673708.07	2257820.87
		4	673708.11	2257819.48
		5	673696.71	2257819.02
		6	673696.70	2257820.51
		7	673706.69	2257820.75
		8	673706.52	2257848.56
		9	673706.52	2257848.56
		10	673707.41	2257848.52
		12	673708.07	2257820.87
551	59:37:0620503:11	1	673754.81	2257820.46
		2	673754.26	2257840.30
		3	673749.26	2257840.28
		4	673749.30	2257850.49
		5	673749.77	2257850.49
		6	673749.80	2257866.82
		7	673749.17	2257867.11
		8	673746.48	2257867.04
		9	673726.91	2257866.73
		10	673727.89	2257848.80
		11	673727.88	2257848.25
		12	673727.75	2257820.00
		13	673754.81	2257820.46
552	59:37:0620503:3Y11/1	1	673754.81	2257820.46
		2	673755.37	2257820.45
		3	673754.84	2257844.17
		4	673752.41	2257862.27
		5	673750.77	2257870.25
		6	673746.33	2257870.08
		7	673746.48	2257867.04
		8	673749.17	2257867.11

Номер участка на чертеже	Кадастровый (условный) номер земельного участка	№ точки	X	Y
1	2	3	4	5
		9	673749.80	2257866.82
		10	673749.77	2257850.49
		11	673749.30	2257850.49
		12	673749.26	2257840.28
		13	673754.26	2257840.30
		14	673754.81	2257820.46
553	59:37:0620503:12	15	673754.81	2257820.46
		1	673552.44	2257866.54
		2	673552.26	2257888.36
		3	673545.01	2257889.34
		4	673539.09	2257889.92
		5	673524.87	2257890.04
		6	673510.71	2257889.20
		7	673500.80	2257889.07
		8	673501.33	2257873.23
		9	673501.84	2257864.37
		10	673504.70	2257864.28
		11	673548.82	2257866.16
		12	673548.82	2257866.58
		13	673551.98	2257866.53
		14	673552.44	2257866.54
554	59:37:0620503:13	1	673543.24	2257794.00
		2	673514.46	2257793.23
		3	673514.40	2257795.83
		4	673504.17	2257795.29
		5	673504.65	2257783.64
		6	673506.37	2257783.32
		7	673507.52	2257753.29
		8	673541.42	2257756.80
		9	673544.93	2257757.16
		10	673543.24	2257792.67
555	59:37:0620503:3Y13/1	1	673504.65	2257783.64
		2	673506.37	2257783.32
		3	673507.52	2257753.29

Номер участка на чертеже	Кадастровый (условный) номер земельного участка	№ точки	X	Y
1	2	3	4	5
		4	673505.39	2257753.15
		5	673504.65	2257783.64
		6	673543.25	2257797.65
		7	673543.24	2257794.00
		8	673543.19	2257794.00
		9	673514.46	2257793.23
		10	673514.40	2257795.83
		12	673543.25	2257797.65
556	59:37:0620503:139	1	673770.20	2257721.97
		2	673795.16	2257722.38
		3	673803.76	2257722.66
		4	673805.65	2257738.41
		5	673806.58	2257743.29
		6	673768.11	2257742.51
		7	673770.20	2257721.97
557	59:37:0620503:3У139/1	1	673795.50	2257718.68
		2	673803.83	2257719.30
		3	673806.73	2257739.46
		4	673806.38	2257739.75
		5	673807.32	2257745.48
		6	673795.01	2257750.21
		7	673786.26	2257752.22
		8	673777.43	2257749.62
		9	673768.10	2257742.83
		10	673768.11	2257742.51
		11	673806.58	2257743.29
		12	673805.65	2257738.41
		13	673803.76	2257722.66
		14	673795.16	2257722.38
		15	673795.50	2257718.68
558	59:37:0620503:14	1	673563.29	2257747.02
		2	673561.26	2257779.34
		3	673560.24	2257794.20

Номер участка на чертеже	Кадастровый (условный) номер земельного участка	№ точки	X	Y
1	2	3	4	5
		4	673560.31	2257797.00
		5	673560.31	2257798.24
		6	673553.74	2257798.01
		7	673543.25	2257797.65
		8	673543.24	2257792.67
		9	673544.93	2257757.16
		10	673545.29	2257746.60
		11	673549.05	2257746.41
		12	673557.13	2257746.95
		13	673563.29	2257747.02
619	59:37:0620503:3У36/1	1	673550.30	2257696.23
		2	673550.29	2257696.57
		3	673545.71	2257696.01
		4	673519.43	2257695.44
		5	673508.96	2257695.49
		6	673507.75	2257704.90
		7	673506.51	2257704.82
		8	673506.91	2257695.83
		9	673508.25	2257693.16
		10	673520.13	2257693.38
		11	673520.11	2257694.02
		12	673548.83	2257694.87
		13	673550.30	2257696.23
559	59:37:0620503:3У36/2	1	673550.30	2257696.23
		2	673550.38	2257693.92
		3	673549.40	2257693.91
		4	673520.13	2257693.38
		5	673520.11	2257694.02
		6	673548.83	2257694.87
		7	673550.30	2257696.23
		8	673506.02	2257727.14
		9	673508.53	2257727.10
		10	673508.78	2257717.93

Номер участка на чертеже	Кадастровый (условный) номер земельного участка	№ точки	X	Y
1	2	3	4	5
		11	673508.42	2257717.94
		12	673507.66	2257717.92
		13	673507.32	2257713.31
		14	673507.71	2257705.19
		15	673507.75	2257704.90
		16	673506.51	2257704.82
		17	673506.02	2257727.14
560	59:37:0620503:140	1	673967.32	2257716.35
		2	673967.32	2257724.68
		3	673968.90	2257724.73
		4	673968.54	2257738.29
		5	673967.81	2257738.32
		6	673961.58	2257738.38
		7	673952.36	2257738.06
		8	673952.32	2257737.87
		9	673946.34	2257737.60
		10	673946.33	2257738.34
		11	673919.33	2257737.95
		12	673919.22	2257737.94
		13	673919.12	2257724.97
		14	673924.28	2257725.52
		15	673957.97	2257725.06
		16	673959.01	2257725.14
		17	673959.12	2257724.46
		18	673959.73	2257715.97
		19	673967.32	2257716.35
562	59:37:0620503:145	1	673970.46	2257738.32
		2	673972.48	2257738.31
		3	673972.28	2257755.76
		4	673970.83	2257755.74
		5	673966.28	2257755.56
		6	673958.89	2257755.62
		7	673958.79	2257752.81
		8	673946.33	2257751.33

Номер участка на чертеже	Кадастровый (условный) номер земельного участка	№ точки	X	Y
1	2	3	4	5
		9	673940.27	2257752.04
		10	673932.16	2257751.97
		11	673918.64	2257752.50
		12	673919.22	2257738.85
		13	673919.21	2257737.94
		14	673919.33	2257737.95
		15	673946.33	2257738.34
		16	673946.34	2257737.60
		17	673952.27	2257737.87
		18	673952.31	2257738.06
563	59:37:0620503:3Y65/1	19	673961.56	2257738.38
		1	673908.01	2257697.23
		2	673886.12	2257698.05
		3	673886.37	2257697.23
		4	673908.01	2257697.23
		1	673908.01	2257697.23
564	59:37:0620503:154	2	673886.12	2257698.05
		1	673726.83	2257820.02
		2	673727.88	2257848.25
		3	673727.59	2257848.26
		4	673713.41	2257848.45
		5	673707.41	2257848.52
		6	673708.11	2257819.48
565	59:37:0620503:3Y154/1	7	673726.83	2257820.02
		1	673727.75	2257820.00
		2	673727.88	2257848.25
		3	673726.44	2257820.01
		4	673727.75	2257820.00
		5	673726.44	2257820.01
		6	673708.07	2257820.70
		7	673708.11	2257819.48
566	59:37:0620503:3Y164/1	8	673726.44	2257820.01
		1	673503.81	2257811.05
		2	673504.00	2257824.93

Номер участка на чертеже	Кадастровый (условный) номер земельного участка	№ точки	X	Y
1	2	3	4	5
		3	673503.11	2257842.93
		4	673502.81	2257842.88
568	59:37:0620503:157	1	673611.48	2257698.01
		2	673610.49	2257747.11
		3	673587.94	2257747.47
		4	673586.00	2257697.15
		5	673596.73	2257697.47
		6	673596.75	2257695.41
		7	673602.53	2257695.64
		8	673602.51	2257697.49
		9	673611.48	2257697.56
		10	673611.48	2257698.01
569	59:37:0620503: 3У157/1	1	673611.44	2257694.85
		2	673611.48	2257697.56
		3	673602.51	2257697.49
		4	673602.53	2257695.64
		5	673596.75	2257695.41
		6	673596.73	2257697.47
		7	673586.00	2257697.15
		8	673586.07	2257694.50
		9	673611.44	2257694.85
570	59:37:0620503:158	1	673628.50	2257697.65
		2	673627.60	2257747.10
		3	673610.49	2257747.11
		4	673611.48	2257698.01
		5	673628.50	2257697.65
571	59:37:0620503: 3У158/1	1	673628.50	2257697.65
		2	673611.48	2257698.01
		3	673611.48	2257697.56
		4	673611.44	2257694.85
		5	673628.88	2257695.30
		6	673628.88	2257695.30
		7	673628.50	2257697.65
572	59:37:0620503:16	1	673587.94	2257747.47

Номер участка на чертеже	Кадастровый (условный) номер земельного участка	№ точки	X	Y
1	2	3	4	5
		2	673587.29	2257794.27
		3	673573.45	2257794.15
		4	673573.43	2257797.62
		5	673560.31	2257797.00
		6	673560.24	2257794.20
		7	673561.26	2257779.34
		8	673563.29	2257747.02
		9	673587.94	2257747.47
573	59:37:0620503: 3У16/1	1	673573.45	2257794.15
		2	673587.29	2257794.27
		3	673587.32	2257795.38
		4	673587.36	2257797.66
		5	673573.43	2257797.62
		6	673573.45	2257794.15
576	59:37:0620503:18	1	673627.60	2257747.10
		2	673627.85	2257747.13
		3	673625.10	2257796.37
		4	673602.93	2257795.62
		5	673587.31	2257795.51
		6	673587.31	2257795.05
		7	673587.29	2257794.27
		8	673587.94	2257747.47
		9	673610.49	2257747.11
		10	673627.60	2257747.10
577	59:37:0620503: 3У18/1	1	673602.93	2257795.62
		2	673602.85	2257797.85
		3	673587.36	2257797.66
		4	673587.31	2257795.51
		5	673602.93	2257795.62
578	59:37:0620503: 3У18/2	1	673625.09	2257798.47
		2	673602.85	2257797.85
		3	673602.93	2257795.62
		4	673625.10	2257796.37
		5	673625.09	2257798.47

Номер участка на чертеже	Кадастровый (условный) номер земельного участка	№ точки	X	Y
1	2	3	4	5
581	59:37:0620503: 3У66/2	1	673862.66	2257698.74
		2	673863.14	2257697.25
		3	673878.91	2257697.24
		4	673878.86	2257698.38
		5	673862.66	2257698.74
		6	673863.14	2257697.25
		7	673878.91	2257697.24
		8	673878.86	2257698.38
		9	673862.66	2257698.74
		10	673862.66	2257698.74
580	59:37:0620503: 3У19/1	1	673629.86	2257862.71
		2	673630.92	2257862.51
		3	673631.84	2257850.45
		4	673631.43	2257846.26
		5	673631.37	2257845.57
		6	673629.54	2257845.38
		7	673629.20	2257819.22
		8	673619.18	2257818.99
		9	673628.59	2257819.56
		10	673628.93	2257845.72
		11	673630.89	2257845.75
		12	673630.91	2257846.28
		14	673608.70	2257860.69
		15	673579.57	2257861.01
582	59:37:0620503:20	1	673650.00	2257748.52
		2	673650.60	2257748.43
		3	673649.17	2257799.13
		4	673625.10	2257798.47
		5	673625.10	2257796.36
		6	673627.84	2257747.12
583	59:37:0620503:21	1	673673.88	2257747.51
		2	673673.15	2257780.33
		3	673672.61	2257796.21
		4	673672.46	2257799.89

Номер участка на чертеже	Кадастровый (условный) номер земельного участка	№ точки	X	Y
1	2	3	4	5
		5	673663.42	2257799.41
		6	673649.17	2257799.13
		7	673649.19	2257794.74
		8	673650.60	2257748.43
		9	673655.34	2257747.80
		10	673655.40	2257746.96
		11	673657.57	2257746.37
584	59:37:0620503:22	1	673862.46	2257854.45
		2	673831.70	2257856.47
		3	673831.01	2257856.47
		4	673821.00	2257833.42
		5	673817.74	2257821.65
		6	673816.72	2257818.03
		7	673813.88	2257806.85
		8	673823.92	2257805.73
585	59:37:0620503: 3У22/1	1	673831.71	2257856.47
		2	673830.97	2257857.4
		3	673830.61	2257859.42
		4	673825.92	2257846.7
		1	673 821,00	2 257 833,42
		1	673839.02	2257805.60
		2	673852.61	2257805.59
		3	673858.65	2257804.20
		4	673858.63	2257801.93
		5	673839.04	2257801.35
		1	673839.02	2257805.60
		1	673813.87	2257806.84
		2	673823.93	2257805.74
		3	673824.38	2257802.39
		4	673812.27	2257804.05
		1	673813.87	2257806.84
588	59:37:0620503:26	1	673758.22	2257749.15
		2	673755.94	2257782.14

Номер участка на чертеже	Кадастровый (условный) номер земельного участка	№ точки	X	Y
1	2	3	4	5
		3	673750.17	2257782.46
		4	673750.06	2257795.66
		5	673741.95	2257796.21
		6	673741.82	2257801.03
		7	673712.13	2257801.17
		8	673712.19	2257747.11
		9	673746.26	2257746.54
		10	673751.10	2257747.21
		11	673754.87	2257747.89
589	59:37:0620503: 3У26/1	1	673755.93	2257782.15
		2	673754.86	2257800.88
		3	673741.82	2257801.04
		4	673741.95	2257796.21
		5	673750.06	2257795.66
		6	673750.17	2257782.46
590	59:37:0620503:27	1	673835.05	2257759.53
		2	673835.19	2257759.93
		3	673835.98	2257783.25
		4	673835.85	2257784.88
		5	673835.47	2257788.86
		6	673833.18	2257790.52
		7	673816.15	2257791.84
		8	673808.16	2257791.81
		9	673806.23	2257786.50
		10	673806.31	2257781.33
		11	673809.27	2257772.17
		12	673819.87	2257768.13
		13	673826.46	2257765.29
		14	673830.76	2257763.01
592	59:37:0620503:3У28/1	1	673925.74	2257799.04
		2	673925.81	2257800.21
		3	673918.32	2257800.76
		4	673890.28	2257801.19
		5	673890.22	2257800.59

Номер участка на чертеже	Кадастровый (условный) номер земельного участка	№ точки	X	Y
1	2	3	4	5
		6	673925.74	2257799.04
		7	673925.74	2257799.04
		8	673925.81	2257800.21
		9	673918.32	2257800.76
		10	673890.28	2257801.19
597	59:37:0620503:30	1	673859.42	2257744.67
		2	673863.04	2257781.81
		3	673855.25	2257782.31
		4	673855.41	2257784.48
		5	673845.37	2257784.66
		6	673845.26	2257782.96
		7	673835.98	2257783.26
		8	673835.19	2257759.94
		9	673847.77	2257756.89
		10	673850.82	2257754.91
		11	673853.07	2257752.70
		12	673855.40	2257747.40
		13	673857.53	2257745.55
598	59:37:0620503: 3У30/1	1	673855.41	2257784.48
		2	673863.27	2257784.29
		3	673863.04	2257781.81
		4	673855.25	2257782.31
		1	673835.85	2257784.87
		2	673845.37	2257784.66
		3	673845.26	2257782.96
		4	673835.98	2257783.26
601	59:37:0620503: 3У301/1	1	673692.21	2257800.00
		2	673692.28	2257800.93
		3	673690.17	2257800.93
		4	673672.46	2257799.89
		5	673672.62	2257796.22
		6	673684.10	2257796.68
		7	673684.10	2257799.95
		8	673692.21	2257800.00

Номер участка на чертеже	Кадастровый (условный) номер земельного участка	№ точки	X	Y
1	2	3	4	5
		9	673692.21	2257800.00
603	59:37:0620503:310	1	673751.65	2257734.24
		2	673751.10	2257747.22
		3	673746.26	2257746.54
		4	673712.19	2257747.11
		5	673712.64	2257734.87
		6	673751.65	2257734.24
604	59:37:0620503: 3У310/1	1	673751.65	2257734.17
		2	673751.10	2257747.22
		3	673746.26	2257746.54
		4	673712.19	2257747.11
		5	673712.64	2257734.86
605	59:37:0620503:303	1	673747.71	2257699.08
		2	673747.04	2257719.58
		3	673713.18	2257720.05
		4	673713.39	2257712.63
		5	673713.26	2257699.74
		6	673718.17	2257699.62
		7	673718.63	2257699.61
		8	673734.49	2257699.07
		9	673743.57	2257699.07
606	59:37:0620503: 3У303/1	1	673743.57	2257699.07
		2	673734.49	2257699.07
		3	673718.63	2257699.61
		4	673718.17	2257699.62
		5	673718.24	2257696.01
		6	673743.66	2257696.13
607	59:37:0620503: 3У303/2	1	673713.26	2257699.74
		2	673718.17	2257699.62
		3	673718.24	2257696.01
		4	673713.41	2257695.99
		5	673713.36	2257697.36
		1	673751.98	2257719.65
		2	673752.94	2257696.34

Номер участка на чертеже	Кадастровый (условный) номер земельного участка	№ точки	X	Y
1	2	3	4	5
		3	673743.66	2257696.13
		4	673743.57	2257699.07
		5	673747.71	2257699.08
		6	673747.04	2257719.58
609	59:37:0620503: 3У31/1	1	673925.81	2257800.21
		2	673941.01	2257799.23
		3	673941.34	2257798.33
		4	673925.74	2257799.04
		5	673925.81	2257800.21
		6	673958.46	2257832.48
		7	673957.56	2257798.96
		8	673957.60	2257798.12
		9	673956.93	2257798.10
		10	673956.94	2257800.31
		11	673956.77	2257807.79
		12	673957.14	2257824.50
610	59:37:0620503:32	1	673865.18	2257740.03
		2	673878.21	2257780.60
		3	673878.21	2257780.60
		4	673878.35	2257783.90
		5	673871.92	2257784.04
		6	673871.77	2257781.42
		7	673863.04	2257781.81
		8	673859.42	2257744.67
		9	673860.38	2257743.87
		10	673865.18	2257740.03
		11	673873.47	2257731.16
		12	673875.80	2257730.02
		13	673884.11	2257728.40
		14	673888.25	2257726.60
		15	673889.61	2257726.13
611	59:37:0620503: 3У32/1	1	673878.35	2257783.90
		2	673889.73	2257783.66
		3	673889.57	2257779.96

Номер участка на чертеже	Кадастровый (условный) номер земельного участка	№ точки	X	Y
1	2	3	4	5
		4	673878.21	2257780.60
		1	673863.27	2257784.29
		2	673871.92	2257784.04
		3	673871.77	2257781.42
		4	673863.04	2257781.81
612	59:37:0620503:33	1	673919.12	2257724.97
		2	673919.22	2257738.85
		3	673918.64	2257752.50
		4	673918.64	2257760.35
		5	673919.18	2257766.66
		6	673919.55	2257778.69
		7	673916.61	2257778.80
		8	673916.68	2257780.88
		9	673907.55	2257781.00
		10	673907.50	2257779.18
		11	673889.57	2257779.96
		12	673889.06	2257772.65
		13	673889.61	2257726.13
		14	673890.50	2257725.20
		15	673893.57	2257725.20
		16	673907.46	2257725.07
613	59:37:0620503: 3Y33/1	1	673919.55	2257778.69
		2	673919.66	2257783.00
		3	673889.73	2257783.66
		4	673889.57	2257779.96
		5	673907.50	2257779.18
		6	673907.55	2257781.00
		7	673916.68	2257780.88
		8	673916.61	2257778.80
614	59:37:0620503:34	1	673935.53	2257778.85
		2	673919.55	2257778.69
		3	673919.55	2257778.69
		4	673919.18	2257766.66
		5	673918.64	2257760.35

Номер участка на чертеже	Кадастровый (условный) номер земельного участка	№ точки	X	Y
1	2	3	4	5
		6	673918.64	2257752.50
		7	673932.17	2257751.95
		8	673940.27	2257752.04
		9	673946.33	2257751.33
		10	673958.79	2257752.81
		11	673958.89	2257755.62
		12	673958.83	2257777.84
		13	673952.45	2257778.13
		14	673952.12	2257780.44
		15	673945.84	2257780.56
		16	673945.72	2257779.34
		17	673935.53	2257778.85
615	59:37:0620503: 3Y34/1	1	673958.83	2257777.84
		2	673958.88	2257782.15
		3	673919.66	2257783.00
		4	673919.55	2257778.69
		5	673935.53	2257778.85
		6	673945.72	2257779.34
		7	673945.84	2257780.56
		8	673952.12	2257780.44
		9	673952.45	2257778.13
		10	673958.83	2257777.84
616	59:37:0620503:35	1	674013.36	2257755.48
		2	674012.87	2257768.84
		3	674015.47	2257768.97
		4	674015.52	2257781.01
		5	674003.73	2257781.14
		6	674003.59	2257778.25
		7	673958.83	2257777.84
		8	673958.89	2257755.62
		9	673966.28	2257755.56
		10	673970.83	2257755.74
		11	673972.28	2257755.76
		12	674013.36	2257755.48

Номер участка на чертеже	Кадастровый (условный) номер земельного участка	№ точки	X	Y
1	2	3	4	5
617	59:37:0620503: 3У35/1	1	674015.47	2257768.97
		2	674015.61	2257755.44
		3	674013.36	2257755.48
		4	674012.87	2257768.84
		5	674015.47	2257768.97
		6	673958.88	2257782.15
		7	674003.73	2257781.14
		8	674003.59	2257778.25
		9	673958.83	2257777.84
		10	673958.88	2257782.15
618	59:37:0620503:36	1	673545.70	2257696.01
		2	673550.29	2257696.57
		3	673550.28	2257696.85
		4	673549.33	2257731.71
		5	673544.46	2257731.21
		6	673521.61	2257728.42
		7	673514.93	2257727.46
		8	673508.53	2257727.10
		9	673508.78	2257717.93
		10	673507.66	2257717.92
		11	673507.32	2257713.31
		12	673507.71	2257705.19
		13	673508.96	2257695.49
		14	673519.43	2257695.44
		15	673545.70	2257696.01
619	59:37:0620503: 3У36/1	1	673550.30	2257696.23
		2	673550.29	2257696.57
		3	673545.71	2257696.01
		4	673519.43	2257695.44
		5	673508.96	2257695.49
		6	673507.75	2257704.90
		7	673506.51	2257704.82
		8	673506.91	2257695.83
		9	673508.25	2257693.16

Номер участка на чертеже	Кадастровый (условный) номер земельного участка	№ точки	X	Y
1	2	3	4	5
		10	673520.13	2257693.38
		11	673520.11	2257694.02
		12	673548.83	2257694.87
		13	673550.30	2257696.23
559	59:37:0620503: 3У36/2	1	673550.30	2257696.23
		2	673550.38	2257693.92
		3	673549.40	2257693.91
		4	673520.13	2257693.38
		5	673520.11	2257694.02
		6	673548.83	2257694.87
		7	673550.30	2257696.23
		8	673506.02	2257727.14
		9	673508.53	2257727.10
		10	673508.78	2257717.93
		11	673508.42	2257717.94
		12	673507.66	2257717.92
		13	673507.32	2257713.31
		14	673507.71	2257705.19
		15	673507.75	2257704.90
		16	673506.51	2257704.82
		17	673506.02	2257727.14
620	59:37:0620503:37	1	673586.00	2257697.15
		2	673587.94	2257747.47
		3	673563.29	2257747.02
		4	673557.13	2257746.95
		5	673549.05	2257746.41
		6	673549.06	2257737.88
		7	673549.33	2257731.71
		8	673550.28	2257696.85
		9	673553.72	2257697.00
		10	673561.20	2257696.93
		11	673563.14	2257696.89
		12	673586.00	2257697.15
621	59:37:0620503: 3У37/2	1	673563.14	2257696.89

Номер участка на чертеже	Кадастровый (условный) номер земельного участка	№ точки	X	Y
1	2	3	4	5
		2	673563.22	2257694.09
		3	673586.07	2257694.50
		4	673586.00	2257697.15
		5	673563.14	2257696.89
622	59:37:0620503: 3У37/1	1	673550.28	2257696.85
		2	673550.29	2257696.57
		3	673550.30	2257696.23
		4	673550.38	2257693.92
		5	673552.70	2257693.95
		6	673563.22	2257694.09
		7	673563.14	2257696.89
		8	673561.20	2257696.93
		9	673553.72	2257697.00
		10	673550.31	2257696.85
624	59:37:0620503:39	1	673712.64	2257734.86
		2	673712.19	2257747.11
		3	673693.72	2257747.56
		4	673688.48	2257747.38
		5	673689.51	2257697.27
		6	673713.36	2257697.36
		7	673713.26	2257699.74
		8	673713.39	2257712.63
		9	673713.18	2257720.05
		10	673712.64	2257734.86
625	59:37:0620503: 3У39/1	1	673713.41	2257695.99
		2	673713.36	2257697.36
		3	673689.51	2257697.27
		4	673689.52	2257696.64
		5	673689.55	2257695.92
		6	673713.41	2257695.99
626	59:37:0620503:4	1	673688.48	2257747.38
		2	673673.87	2257747.52
		3	673657.56	2257746.38

Номер участка на чертеже	Кадастровый (условный) номер земельного участка	№ точки	X	Y
1	2	3	4	5
		4	673655.40	2257746.96
		5	673657.04	2257721.84
		6	673658.28	2257711.58
		7	673659.06	2257695.98
		8	673689.52	2257696.64
		9	673689.51	2257697.27
		10	673688.48	2257747.38
627	59:37:0620503:41	1	673798.19	2257696.44
		2	673797.87	2257697.42
		3	673797.80	2257701.54
		4	673796.61	2257701.57
		5	673795.50	2257718.68
		6	673795.16	2257722.38
		7	673770.20	2257721.97
		8	673772.28	2257701.47
		9	673773.35	2257699.30
		10	673775.13	2257697.50
		11	673797.87	2257697.42
		12	673798.19	2257696.44
670	59:37:0620503:65 (входит в единое землепользование 59:37:0620503:42)	1	673908.01	2257697.23
		2	673907.46	2257725.07
		3	673893.57	2257725.20
		4	673890.50	2257725.20
		5	673889.61	2257726.13
		6	673888.25	2257726.60
		7	673870.78	2257729.50
		8	673886.12	2257698.05
		9	673908.01	2257697.23
671	59:37:0620503:66 (входит в единое землепользование 59:37:0620503:42)	1	673878.86	2257698.38
		2	673868.53	2257717.76
		3	673834.81	2257744.04
		4	673832.27	2257730.29
		5	673852.05	2257716.23
		6	673856.47	2257711.92

Номер участка на чертеже	Кадастровый (условный) номер земельного участка	№ точки	X	Y
1	2	3	4	5
		7	673859.43	2257706.56
		8	673862.66	2257698.74
		9	673878.86	2257698.38
629	59:37:0620503:3Y66/1	1	673878.86	2257698.38
		2	673874.31	2257711.12
		3	673868.36	2257722.09
		4	673865.12	2257726.62
		5	673859.80	2257731.83
		6	673853.39	2257737.58
		7	673835.66	2257748.80
		8	673834.81	2257744.04
		9	673868.53	2257717.76
		10	673878.86	2257698.38
		11	673878.86	2257698.38
630	59:37:0620503:43	1	673960.25	2257698.45
		2	673959.73	2257715.97
		3	673959.12	2257724.46
		4	673959.01	2257725.14
		5	673957.97	2257725.06
		6	673924.28	2257725.52
		7	673919.12	2257724.97
		8	673907.46	2257725.07
		9	673908.01	2257697.23
		10	673944.51	2257697.51
		11	673948.97	2257697.86
		12	673960.25	2257698.45
631	59:37:0620503:3Y43/1	1	673966.83	2257698.31
		2	673966.53	2257711.54
		3	673966.31	2257716.30
		4	673959.73	2257715.97
		5	673960.25	2257698.45
		6	673966.83	2257698.31
633	59:37:0620503:3Y44/1	1	673580.44	2257866.77
		2	673580.63	2257870.81

Номер участка на чертеже	Кадастровый (условный) номер земельного участка	№ точки	X	Y
1	2	3	4	5
		3	673566.17	2257871.42
		4	673566.10	2257866.98
		5	673566.07	2257866.56
		6	673580.44	2257866.77
		7	673580.44	2257866.77
		8	673580.63	2257870.81
		9	673566.17	2257871.42
		10	673566.10	2257866.98
635	59:37:0620503:3Y45/1	1	673540.71	2257914.61
		2	673513.51	2257913.75
		3	673505.99	2257910.68
		4	673520.56	2257911.33
		5	673528.74	2257911.47
		6	673531.48	2257911.85
		7	673540.78	2257912.13
		8	673540.71	2257914.61
636	59:37:0620503:46	1	673896.44	2257896.08
		2	673873.59	2257897.31
		3	673873.22	2257853.94
		4	673871.86	2257836.80
		5	673892.85	2257835.24
		6	673896.17	2257887.01
		7	673896.44	2257896.08
637	59:37:0620503: 3Y46/1	1	673896.44	2257896.08
		2	673896.48	2257898.36
		3	673873.04	2257899.67
		4	673872.94	2257898.66
		5	673872.86	2257897.13
		6	673873.59	2257897.31
		7	673896.44	2257896.08
638	59:37:0620503:47	1	673920.70	2257894.91
		2	673896.44	2257896.08
		3	673896.17	2257887.01
		4	673892.85	2257835.24

Номер участка на чертеже	Кадастровый (условный) номер земельного участка	№ точки	X	Y
1	2	3	4	5
		5	673917.43	2257833.97
		6	673918.11	2257833.89
		7	673920.70	2257894.91
639	59:37:0620503:3Y47/1	1	673920.70	2257894.91
		2	673920.60	2257897.05
		3	673896.48	2257898.36
		4	673896.44	2257896.08
		5	673920.70	2257894.91
641	59:37:0620503:3Y48/1	1	673947.06	2257893.17
		2	673947.09	2257895.60
		3	673940.79	2257895.83
		4	673940.68	2257893.61
		5	673947.06	2257893.17
642	59:37:0620503:3Y48/2	1	673940.68	2257893.61
		2	673940.79	2257895.83
		3	673920.60	2257897.05
		4	673920.70	2257894.91
		5	673940.68	2257893.61
644	59:37:0620503:3Y49/1	1	673969.26	2257895.66
		2	673960.94	2257895.78
		3	673960.93	2257893.16
		4	673969.07	2257893.16
		5	673969.26	2257895.66
645	59:37:0620503:3Y49/2	1	673969.26	2257895.66
		2	673978.73	2257894.29
		3	673978.63	2257893.09
		4	673969.07	2257893.16
		5	673969.26	2257895.66
		6	673960.94	2257895.78
		7	673960.93	2257893.16
		8	673947.06	2257893.17
		9	673947.09	2257895.60
		10	673960.94	2257895.78
646	59:37:0620503:5	1	673859.43	2257706.56

Номер участка на чертеже	Кадастровый (условный) номер земельного участка	№ точки	X	Y
1	2	3	4	5
		2	673856.47	2257711.92
		3	673852.05	2257716.23
		4	673832.27	2257730.29
		5	673829.53	2257731.11
		6	673806.73	2257739.46
		7	673803.83	2257719.30
		8	673795.50	2257718.68
		9	673796.61	2257701.57
		10	673797.80	2257701.54
		11	673797.87	2257697.42
		12	673833.77	2257697.34
		13	673862.66	2257698.74
		14	673859.43	2257706.56
647	59:37:0620503:50	1	673832.27	2257730.29
		2	673834.81	2257744.04
		3	673835.66	2257748.80
		4	673819.80	2257759.10
		5	673807.31	2257757.86
		6	673785.87	2257758.91
		7	673786.04	2257756.04
		8	673786.26	2257752.22
		9	673795.01	2257750.21
		10	673807.32	2257745.48
		11	673806.38	2257739.75
		12	673806.73	2257739.46
		13	673829.53	2257731.11
		14	673832.27	2257730.29
648	59:37:0620503:51	1	673862.46	2257854.45
		2	673831.71	2257856.47
		3	673830.97	2257857.40
		4	673832.14	2257865.24
		5	673833.97	2257865.78
		6	673836.56	2257876.78
		7	673833.89	2257878.92

Номер участка на чертеже	Кадастровый (условный) номер земельного участка	№ точки	X	Y
1	2	3	4	5
		8	673838.32	2257898.97
		9	673872.86	2257897.13
		10	673873.59	2257897.31
		11	673873.22	2257853.94
		12	673862.46	2257854.45
649	59:37:0620503:3Y51/1	1	673836.56	2257876.78
		2	673833.89	2257878.92
		3	673830.61	2257859.42
		4	673830.97	2257857.40
		5	673832.14	2257865.24
		6	673833.97	2257865.78
		7	673836.56	2257876.78
650	59:37:0620503:52	1	673549.14	2257845.05
		2	673548.82	2257866.16
		3	673504.70	2257864.28
		4	673501.84	2257864.37
		5	673502.15	2257854.79
		6	673502.82	2257842.56
		7	673511.89	2257842.94
		8	673545.72	2257844.31
		9	673549.14	2257845.05
651	59:37:0620503:54	1	673740.60	2257908.26
		2	673734.95	2257911.22
		3	673697.73	2257916.21
		4	673660.86	2257916.90
		5	673660.89	2257917.72
		6	673655.55	2257917.69
		7	673655.52	2257916.87
		8	673582.35	2257916.93
		9	673582.35	2257916.82
		10	673582.63	2257901.38
		11	673582.50	2257893.77
		12	673581.18	2257881.44
		13	673580.44	2257866.77

Номер участка на чертеже	Кадастровый (условный) номер земельного участка	№ точки	X	Y
1	2	3	4	5
		14	673579.71	2257866.44
		15	673579.58	2257861.01
651	59:37:0620503:54	16	673608.30	2257861.94
		17	673629.86	2257862.71
		18	673630.92	2257862.51
		19	673631.84	2257850.45
		20	673644.05	2257849.95
		21	673643.80	2257848.90
		22	673645.16	2257848.96
		23	673647.38	2257849.09
		24	673647.42	2257848.36
		25	673671.36	2257850.00
		26	673681.87	2257850.56
		27	673696.01	2257849.84
		28	673707.33	2257849.54
		29	673727.45	2257848.81
		30	673727.89	2257848.80
		31	673726.91	2257866.73
		32	673726.67	2257869.69
		33	673750.77	2257870.25
		34	673744.79	2257902.47
		35	673743.37	2257906.24
		36	673740.60	2257908.26
653	59:37:0620503:3Y57/1	1	673647.97	2257816.18
		2	673647.88	2257819.63
		3	673640.21	2257819.47
		4	673639.72	2257819.48
		5	673633.72	2257819.61
		6	673633.02	2257819.62
		7	673630.23	2257819.48
		8	673630.07	2257822.96
		9	673631.37	2257845.57
		10	673629.54	2257845.37
		11	673629.19	2257819.22

Номер участка на чертеже	Кадастровый (условный) номер земельного участка	№ точки	X	Y
1	2	3	4	5
		12	673629.21	2257815.79
		13	673647.97	2257816.18
		14	673647.97	2257816.18
		15	673647.88	2257819.63
		16	673640.21	2257819.47
		17	673639.72	2257819.48
		18	673633.72	2257819.61
		19	673633.02	2257819.62
		20	673630.23	2257819.48
		21	673630.07	2257822.96
		22	673631.37	2257845.57
654	59:37:0620503:58	1	673647.66	2257831.06
		2	673647.42	2257848.36
		3	673671.36	2257850.00
		4	673672.39	2257820.51
		5	673672.43	2257819.48
		6	673657.27	2257819.48
		7	673657.56	2257816.29
		8	673647.97	2257816.18
		9	673647.88	2257819.63
		10	673647.66	2257831.06
655	59:37:0620503:3Y58/1	1	673672.54	2257818.19
		2	673672.43	2257819.48
		3	673657.27	2257819.48
		4	673657.39	2257818.18
		5	673672.54	2257818.19
657	59:37:0620503:59	1	674010.28	2257832.92
		2	674011.10	2257810.30
		3	674011.44	2257801.94
		4	673999.38	2257801.49
		5	673999.48	2257799.44
		6	673987.01	2257799.49
		7	673986.59	2257801.03
		8	673986.24	2257801.05

Номер участка на чертеже	Кадастровый (условный) номер земельного участка	№ точки	X	Y
1	2	3	4	5
		9	673976.60	2257800.72
		10	673977.04	2257831.94
		11	673984.37	2257832.17
		12	673996.13	2257832.61
		13	674010.28	2257832.92
658	59:37:0620503:3Y59/1	1	674013.83	2257833.06
		2	674010.28	2257832.92
		3	674011.44	2257801.94
		4	674002.58	2257801.61
		5	673999.38	2257801.49
		6	673999.48	2257799.44
		7	673987.01	2257799.49
		8	673986.59	2257801.03
		9	673976.60	2257800.72
		10	673976.56	2257799.55
		11	673976.55	2257798.27
		12	674014.57	2257798.56
		13	674013.83	2257833.06
		14	674012.47	2257810.26
		15	674012.47	2257811.27
		16	674011.46	2257811.27
		17	674011.46	2257810.26
		18	674012.47	2257810.26
659	59:37:0620503:6	1	674013.36	2257755.48
		2	673972.28	2257755.76
		3	673972.48	2257738.31
		4	673972.48	2257738.31
		5	673973.31	2257698.39
		6	674013.84	2257698.96
		7	674016.22	2257698.93
		8	674015.61	2257755.44
		9	674013.36	2257755.48
660	59:37:0620503:60	1	673957.56	2257798.96

Номер участка на чертеже	Кадастровый (условный) номер земельного участка	№ точки	X	Y
1	2	3	4	5
		2	673958.40	2257832.48
		3	673977.04	2257831.94
		4	673976.60	2257800.72
		5	673976.56	2257798.89
		6	673957.56	2257798.96
661	59:37:0620503:3Y60/1	1	673976.55	2257798.27
		2	673976.56	2257799.55
		3	673957.56	2257798.96
		4	673957.60	2257798.12
		5	673976.55	2257798.27
663	59:37:0620503:62	1	673544.93	2257757.16
		2	673507.52	2257753.29
		3	673507.97	2257741.64
		4	673505.64	2257741.57
		5	673505.82	2257733.66
		6	673508.28	2257733.65
		7	673508.53	2257727.10
		8	673514.93	2257727.46
		9	673521.61	2257728.42
		10	673544.46	2257731.21
		11	673545.29	2257746.60
		12	673544.93	2257757.16
664	59:37:0620503:3Y62/1	1	673544.46	2257731.21
		2	673549.33	2257731.71
		3	673549.06	2257737.88
		4	673549.05	2257746.41
		5	673545.29	2257746.60
		6	673544.46	2257731.21
665	59:37:0620503:3Y62/2	1	673505.82	2257733.66
		2	673508.28	2257733.65
		3	673508.52	2257727.46
		4	673508.53	2257727.10
		5	673506.02	2257727.14
		6	673505.82	2257733.66

Номер участка на чертеже	Кадастровый (условный) номер земельного участка	№ точки	X	Y
1	2	3	4	5
		7	673507.52	2257753.29
		8	673507.97	2257741.64
		9	673505.64	2257741.57
		10	673505.39	2257753.15
		11	673507.52	2257753.29
666	59:37:0620503:64	1	673682.02	2257848.90
		2	673681.87	2257850.56
		3	673671.36	2257850.00
		4	673672.40	2257820.51
		5	673696.69	2257821.02
		6	673695.92	2257848.70
		7	673682.02	2257848.90
667	59:37:0620503:3Y64/1	1	673696.71	2257819.02
		2	673696.70	2257820.51
		3	673673.35	2257820.02
		4	673672.59	2257850.09
		5	673671.36	2257850.00
		6	673672.42	2257820.02
		7	673672.42	2257820.02
		8	673672.43	2257819.48
		9	673672.54	2257818.19
		1	673682.03	2257818.38
		2	673687.19	2257818.55
		3	673696.71	2257819.02
		4	673696.71	2257819.02
		1	673696.70	2257820.51
		15	673681.87	2257850.56
673	59:37:0620503:3Y8/1	1	673978.73	2257894.29
		2	674009.44	2257889.86
		3	674013.68	2257882.60
		4	674013.73	2257871.96
		5	674010.02	2257872.15
		6	674009.44	2257889.86
		7	673978.63	2257893.09

Номер участка на чертеже	Кадастровый (условный) номер земельного участка	№ точки	X	Y
1	2	3	4	5
		8	673978.73	2257894.29
674	59:37:0620503:9	1	674010.54	2257832.93
		2	674010.35	2257842.99
		3	674010.01	2257861.25
		4	673977.16	2257860.94
		5	673958.35	2257860.49
		6	673958.46	2257832.48
		7	673977.04	2257831.94
		8	673984.37	2257832.17
		9	673996.13	2257832.61
		10	674010.54	2257832.93
675	59:37:0620503:3Y9/2	1	674013.81	2257861.39
		2	674010.01	2257861.25
		3	674010.35	2257842.99
		4	674013.70	2257843.02
		5	674013.57	2257856.06
		6	674013.81	2257861.39
676	59:37:0620503:3Y9/1	1	674013.70	2257843.02
		2	674010.35	2257842.99
		3	674010.54	2257832.93
		4	674013.83	2257833.06
		5	674013.70	2257843.02
		5	673929.83	2257832.48
640	59:37:0620503:48	6	673932.66	2257856.17
		1	673945.53	2257860.36
		2	673945.89	2257865.28
		3	673945.70	2257868.13
		4	673945.98	2257874.04
		5	673947.06	2257893.17
		6	673940.68	2257893.61
		7	673920.70	2257894.91
		8	673918.11	2257833.89
		9	673929.02	2257832.46
		10	673929.83	2257832.48

Номер участка на чертеже	Кадастровый (условный) номер земельного участка	№ точки	X	Y
1	2	3	4	5
679	59:37:0620504:1	1	673388.90	2257768.54
		2	673378.31	2257796.23
		3	673357.53	2257787.23
		4	673356.34	2257789.05
		5	673345.48	2257784.47
		6	673351.32	2257769.42
		7	673356.99	2257755.91
		8	673385.43	2257767.67
		9	673388.90	2257768.54
596	59:37:0620504:3Y1/1	1	673356.34	2257789.05
		2	673357.53	2257787.23
		3	673378.31	2257796.23
		4	673356.34	2257789.05
		5	673357.53	2257787.23
680	59:37:0620504:10	6	673356.34	2257789.05
		1	673315.14	2257738.38
		2	673300.49	2257730.55
		3	673282.85	2257720.58
		4	673301.81	2257690.91
		5	673329.92	2257701.00
681	59:37:0620504:104	6	673315.14	2257738.38
		1	673452.06	2257521.21
		2	673445.64	2257537.97
		3	673448.20	2257538.92
		4	673446.12	2257544.36
		5	673443.94	2257543.40
		6	673436.65	2257562.48
		7	673433.61	2257569.55
		8	673422.60	2257565.46
		9	673421.68	2257567.98
		10	673416.69	2257566.13
		11	673417.54	2257563.60
		12	673416.99	2257563.37
		13	673415.13	2257562.92

Номер участка на чертеже	Кадастровый (условный) номер земельного участка	№ точки	X	Y
1	2	3	4	5
		14	673418.68	2257553.31
		15	673420.43	2257553.53
		16	673425.81	2257545.62
		17	673427.32	2257546.01
		18	673432.78	2257535.82
		19	673433.09	2257535.27
		20	673441.12	2257516.03
		21	673452.06	2257521.21
682	59:37:0620504:3У104/1	1	673416.69	2257566.13
		2	673417.54	2257563.60
		3	673416.99	2257563.37
		4	673415.13	2257562.92
		5	673414.59	2257565.37
		6	673416.69	2257566.13
		7	673432.78	2257572.03
		8	673433.61	2257569.55
		9	673422.60	2257565.46
		10	673421.68	2257567.98
		11	673432.78	2257572.03
684	59:37:0620504:105	1	673464.40	2257527.05
		2	673452.03	2257575.07
		3	673451.93	2257575.79
		4	673433.61	2257569.55
		5	673436.65	2257562.48
		6	673443.94	2257543.40
		7	673446.12	2257544.36
		8	673448.20	2257538.92
		9	673445.64	2257537.97
		10	673452.06	2257521.21
		11	673464.78	2257526.42
		12	673464.40	2257527.05
685	59:37:0620504:3У105/1	1	673451.93	2257575.79
		2	673451.10	2257578.40
		3	673432.78	2257572.03

Номер участка на чертеже	Кадастровый (условный) номер земельного участка	№ точки	X	Y
1	2	3	4	5
		4	673433.61	2257569.55
		5	673435.65	2257570.32
		6	673451.93	2257575.79
687	59:37:0620504:12	1	673329.92	2257701.00
		2	673338.29	2257703.68
		3	673359.04	2257711.83
		4	673355.35	2257722.30
		5	673354.75	2257724.31
		6	673351.10	2257733.44
		7	673344.73	2257749.48
		8	673315.14	2257738.38
		9	673329.92	2257701.00
688	59:37:0620504:13	1	673344.73	2257749.48
		2	673315.99	2257738.72
		3	673315.14	2257738.38
		4	673300.49	2257730.55
		5	673288.93	2257762.82
		6	673291.20	2257763.82
		7	673330.21	2257779.59
		8	673344.73	2257749.48
689	59:37:0620504:3У13/1	1	673344.73	2257749.48
		2	673332.15	2257780.48
		3	673330.21	2257779.59
		4	673344.73	2257749.48
691	59:37:0620504:14	1	673397.62	2257711.51
		2	673399.01	2257708.27
		3	673402.07	2257700.33
		4	673406.54	2257685.10
		5	673409.15	2257677.19
		6	673402.94	2257674.50
		7	673397.98	2257686.70
		8	673386.19	2257683.35
		9	673381.45	2257681.87
		10	673381.28	2257682.30

Номер участка на чертеже	Кадастровый (условный) номер земельного участка	№ точки	X	Y
1	2	3	4	5
		11	673379.99	2257685.58
		12	673375.40	2257696.02
		13	673374.09	2257698.98
		14	673372.64	2257702.70
		15	673380.20	2257705.19
		16	673397.62	2257711.51
692	59:37:0620504:15	1	673399.76	2257729.05
		2	673388.29	2257763.25
		3	673387.20	2257762.89
		4	673385.43	2257767.67
		5	673356.99	2257755.91
		6	673368.41	2257724.99
		7	673371.99	2257717.22
		8	673380.09	2257720.12
		9	673386.63	2257722.34
		10	673400.38	2257727.91
		11	673399.76	2257729.05
693	59:37:0620504:16	1	673411.41	2257712.84
		2	673410.48	2257716.06
		3	673397.62	2257711.51
		4	673399.01	2257708.27
		5	673402.07	2257700.33
		6	673406.54	2257685.10
		7	673409.15	2257677.19
		8	673415.38	2257661.03
		9	673421.45	2257645.72
		10	673424.84	2257639.01
		11	673437.48	2257643.54
		12	673411.41	2257712.84
694	59:37:0620504:17	1	673418.67	2257773.74
		2	673388.90	2257768.54
		3	673385.43	2257767.67
		4	673387.20	2257762.89
		5	673388.29	2257763.25

Номер участка на чертеже	Кадастровый (условный) номер земельного участка	№ точки	X	Y
1	2	3	4	5
		6	673399.76	2257729.05
		7	673405.88	2257731.39
		8	673405.30	2257732.22
		9	673422.96	2257739.19
		10	673424.11	2257736.56
		11	673431.89	2257739.50
		12	673418.67	2257773.74
695	59:37:0620504:3У17/1	1	673400.38	2257727.91
		2	673424.11	2257736.56
		3	673422.96	2257739.19
		4	673405.30	2257732.22
		5	673405.88	2257731.39
		6	673399.76	2257729.05
		7	673400.38	2257727.91
696	59:37:0620504:18	1	673404.72	2257577.93
		2	673401.73	2257584.12
		3	673398.82	2257589.57
		4	673395.73	2257597.11
		5	673367.89	2257582.64
		6	673365.47	2257581.00
		7	673374.71	2257565.59
		8	673404.72	2257577.93
697	59:37:0620504:2	1	673444.21	2257678.00
		2	673439.03	2257676.00
		3	673447.15	2257648.93
		4	673475.42	2257661.18
		5	673489.27	2257665.47
		6	673489.91	2257665.65
		7	673489.53	2257680.52
		8	673492.85	2257680.61
		9	673492.82	2257690.72
		10	673490.20	2257690.88
		11	673480.61	2257690.13
		12	673466.09	2257687.91

Номер участка на чертеже	Кадастровый (условный) номер земельного участка	№ точки	X	Y
1	2	3	4	5
		13	673460.42	2257685.15
		14	673444.21	2257678.00
696	59:37:0620504:18	1	673404.72	2257577.93
		2	673401.73	2257584.12
		3	673398.82	2257589.57
		4	673395.73	2257597.11
		5	673367.89	2257582.64
		6	673365.47	2257581.00
		7	673374.71	2257565.59
		8	673404.72	2257577.93
698	59:37:0620504:3У2/1	1	673489.91	2257665.59
		2	673492.75	2257666.57
		3	673492.85	2257680.61
		4	673489.53	2257680.52
		5	673489.53	2257680.52
		6	673489.91	2257665.65
699	59:37:0620504:20	1	673433.64	2257588.70
		2	673433.23	2257589.96
		3	673439.34	2257591.86
		4	673439.17	2257592.34
		5	673434.57	2257605.71
		6	673430.26	2257604.42
		7	673424.29	2257619.41
		8	673422.41	2257623.93
		9	673419.88	2257629.59
		10	673426.63	2257632.71
		11	673424.84	2257639.01
		12	673421.45	2257645.72
		13	673384.97	2257632.70
		14	673389.21	2257621.68
		15	673392.45	2257622.55
		16	673399.92	2257624.45
		17	673410.11	2257597.56
		18	673422.76	2257603.24

Номер участка на чертеже	Кадастровый (условный) номер земельного участка	№ точки	X	Y
1	2	3	4	5
		19	673423.46	2257596.47
		20	673424.93	2257593.12
		21	673426.81	2257587.89
		22	673427.51	2257586.38
		23	673427.94	2257585.42
		24	673434.16	2257587.69
		25	673433.64	2257588.70
700	59:37:0620504:3У20/1	1	673433.23	2257589.96
		2	673433.64	2257588.70
		3	673434.16	2257587.69
		4	673440.05	2257589.86
		5	673439.77	2257590.90
		6	673439.34	2257591.86
702	59:37:0620504:21	7	673433.23	2257589.96
		1	673432.78	2257535.82
		2	673427.32	2257546.01
		3	673425.81	2257545.62
		4	673420.43	2257553.53
		5	673418.68	2257553.31
		6	673415.13	2257562.92
		7	673414.59	2257565.37
		8	673382.61	2257552.34
		9	673398.78	2257521.88
		10	673410.74	2257526.73
		11	673428.70	2257533.82
		12	673432.16	2257534.97
		13	673433.09	2257535.27
		14	673432.78	2257535.82
703	59:37:0620504:22	1	673462.26	2257600.59
		2	673452.71	2257632.86
		3	673449.93	2257640.68
		4	673439.75	2257637.98
		5	673437.48	2257643.54
		6	673424.84	2257639.01

Номер участка на чертеже	Кадастровый (условный) номер земельного участка	№ точки	X	Y
1	2	3	4	5
		7	673426.63	2257632.71
		8	673419.88	2257629.59
		9	673422.40	2257623.96
		10	673424.29	2257619.41
		11	673430.26	2257604.42
		12	673434.57	2257605.71
		13	673439.17	2257592.34
		14	673448.57	2257595.78
		15	673449.83	2257593.59
		16	673459.41	2257597.06
		17	673463.04	2257598.42
		18	673462.63	2257599.43
		19	673462.26	2257600.59
704	59:37:0620504:3Y22/1	1	673449.83	2257593.59
		2	673448.57	2257595.78
		3	673439.17	2257592.34
		4	673439.34	2257591.86
		5	673439.77	2257590.90
		6	673440.05	2257589.86
		7	673449.83	2257593.59
706	59:37:0620504:226	1	673351.21	2257606.69
		2	673386.39	2257617.91
		3	673389.94	2257619.48
		4	673389.21	2257621.68
		5	673384.97	2257632.70
		6	673345.93	2257615.29
		7	673350.92	2257606.55
		8	673351.21	2257606.69
936	59:37:0620504:3Y226/1	1	673350.92	2257606.55
		2	673345.93	2257615.29
		3	673344.51	2257614.32
		4	673349.19	2257605.50
		5	673350.92	2257606.55
937	59:37:0620504:3Y18/1	1	673404.72	2257577.93

Номер участка на чертеже	Кадастровый (условный) номер земельного участка	№ точки	X	Y
1	2	3	4	5
		2	673405.12	2257576.86
		3	673375.41	2257565.88
		4	673404.72	2257577.93
		5	673365.47	2257581.00
		6	673374.74	2257565.63
		7	673375.41	2257565.88
		8	673374.71	2257565.59
		9	673374.74	2257565.63
		10	673364.81	2257580.55
		11	673365.47	2257581.00
707	59:37:0620504:2271	1	673427.51	2257586.38
		2	673426.81	2257587.89
		3	673424.98	2257592.99
		4	673423.46	2257596.47
		5	673422.76	2257603.24
		6	673410.11	2257597.56
		7	673399.92	2257624.45
		8	673389.21	2257621.68
		9	673389.94	2257619.48
		10	673386.39	2257617.91
		11	673395.62	2257597.37
		12	673398.82	2257589.57
		13	673401.73	2257584.12
		14	673404.72	2257577.93
		15	673420.89	2257584.64
		16	673421.14	2257584.05
		17	673421.44	2257583.00
		18	673427.94	2257585.42
		19	673427.51	2257586.38
708	59:37:0620504:3Y227/1	1	673404.72	2257577.93
		2	673405.12	2257576.86
		3	673421.44	2257583.00
		4	673421.14	2257584.05
		5	673420.89	2257584.64

Номер участка на чертеже	Кадастровый (условный) номер земельного участка	№ точки	X	Y
1	2	3	4	5
		6	673404.72	2257577.93
709	59:37:0620504:232	1	673454.44	2257878.99
		2	673453.47	2257885.12
		3	673450.45	2257904.33
		4	673436.66	2257902.42
		5	673442.29	2257877.46
		6	673446.33	2257877.48
		7	673454.44	2257878.99
711	59:37:0620504:234	1	673485.17	2257883.77
		2	673485.80	2257883.81
		3	673484.91	2257892.50
		4	673483.10	2257897.00
		5	673480.89	2257901.31
		6	673476.91	2257903.40
		7	673473.16	2257904.82
		8	673467.85	2257906.80
		9	673466.71	2257880.88
		10	673485.17	2257883.77
712	59:37:0620504:235	1	673466.71	2257880.88
		2	673467.85	2257906.80
		3	673462.56	2257906.26
		4	673450.45	2257904.33
		5	673453.47	2257885.12
		6	673454.44	2257878.99
		7	673457.86	2257879.45
		8	673466.71	2257880.88
713	59:37:0620504:24	1	673493.01	2257609.56
		2	673493.06	2257645.22
		3	673480.58	2257642.74
		4	673452.71	2257632.86
		5	673462.63	2257599.43
		6	673476.04	2257603.93
		7	673479.43	2257605.04
		8	673493.01	2257609.56

Номер участка на чертеже	Кадастровый (условный) номер земельного участка	№ точки	X	Y
1	2	3	4	5
714	59:37:0620504:25	1	673478.47	2257527.10
		2	673479.79	2257527.28
		3	673479.49	2257529.19
		4	673472.71	2257560.11
		5	673468.95	2257573.04
		6	673466.65	2257579.80
		7	673451.93	2257575.79
		8	673452.03	2257575.07
		9	673464.40	2257527.05
		10	673464.78	2257526.42
		11	673464.95	2257526.12
		12	673478.47	2257527.10
715	59:37:0620504:3Y25/1	1	673466.65	2257579.80
		2	673465.56	2257583.45
		3	673451.10	2257578.40
		4	673451.93	2257575.79
		5	673466.65	2257579.80
716	59:37:0620504:26	1	673457.62	2257467.92
		2	673445.67	2257503.90
		3	673444.20	2257503.33
		4	673432.41	2257498.71
		5	673416.14	2257491.97
		6	673424.79	2257476.47
		7	673431.94	2257460.84
		8	673457.62	2257467.92
842	59:37:0620504:3Y26/1	1	673432.05	2257460.87
		2	673424.79	2257476.47
		3	673416.14	2257491.97
		4	673414.73	2257491.09
		5	673431.94	2257460.84
		6	673432.05	2257460.87
717	59:37:0620504:27	1	673475.92	2257472.88
		2	673472.26	2257487.28
		3	673465.08	2257510.87

Номер участка на чертеже	Кадастровый (условный) номер земельного участка	№ точки	X	Y
1	2	3	4	5
		4	673445.67	2257503.90
		5	673457.53	2257468.14
		6	673457.62	2257467.92
		7	673469.61	2257471.05
		8	673471.08	2257471.48
		9	673475.92	2257472.88
720	59:37:0620504:29	1	673497.54	2257445.61
		2	673495.99	2257462.66
		3	673440.07	2257448.86
		4	673447.82	2257433.87
		5	673448.55	2257434.18
		6	673454.88	2257436.62
		7	673472.73	2257441.00
		8	673493.53	2257445.34
		9	673497.54	2257445.61
721	59:37:0620504:3	1	673415.38	2257661.03
		2	673409.15	2257677.19
		3	673402.94	2257674.50
		4	673402.98	2257674.13
		5	673402.98	2257674.13
		6	673351.65	2257653.96
		7	673343.45	2257661.79
		8	673323.82	2257654.98
		9	673322.71	2257654.68
		10	673326.33	2257647.31
		11	673329.68	2257648.33
		12	673335.81	2257635.79
		13	673342.75	2257639.02
		14	673343.41	2257637.71
		15	673384.91	2257650.05
		16	673415.38	2257661.03
701	59:37:0620504:3Y3/1	1	673335.81	2257635.79
		2	673329.68	2257648.33
		3	673326.33	2257647.31

Номер участка на чертеже	Кадастровый (условный) номер земельного участка	№ точки	X	Y
1	2	3	4	5
		4	673333.50	2257634.63
		5	673335.81	2257635.79
722	59:37:0620504:31	1	673432.16	2257534.97
		2	673440.21	2257515.77
		3	673444.20	2257503.33
		4	673432.41	2257498.71
		5	673416.14	2257491.97
		6	673411.60	2257500.42
		7	673409.90	2257499.59
		8	673407.41	2257503.78
		9	673408.49	2257504.64
		10	673398.78	2257521.88
		11	673410.74	2257526.73
		12	673428.70	2257533.82
		13	673432.16	2257534.97
683	59:37:0620504:3Y31/1	1	673445.67	2257503.90
		2	673441.12	2257516.03
		3	673433.09	2257535.27
		4	673432.16	2257534.97
		5	673440.23	2257515.63
		6	673444.20	2257503.33
		7	673445.67	2257503.90
669	59:37:0620504:3Y31/2	1	673411.60	2257500.42
		2	673416.14	2257491.97
		3	673414.73	2257491.09
		4	673409.90	2257499.59
		5	673411.60	2257500.42
		6	673398.78	2257521.88
		7	673408.49	2257504.64
		8	673407.45	2257503.82
		9	673398.78	2257521.88
723	59:37:0620504:32	1	673465.02	2257401.37
		2	673477.50	2257405.19
		3	673490.45	2257408.42

Номер участка на чертеже	Кадастровый (условный) номер земельного участка	№ точки	X	Y
1	2	3	4	5
		4	673496.05	2257409.21
		5	673498.02	2257423.24
		6	673497.54	2257445.61
		7	673493.57	2257445.34
		8	673472.73	2257441.00
		9	673454.88	2257436.62
		10	673448.55	2257434.18
		11	673447.82	2257433.87
		12	673464.10	2257400.83
		13	673465.02	2257401.37
841	59:37:0620504:3Y32/2	1	673496.05	2257409.21
		2	673498.82	2257409.45
		3	673498.02	2257423.25
		4	673496.05	2257409.21
724	59:37:0620504:33	1	673465.02	2257401.37
		2	673477.50	2257405.19
		3	673490.45	2257408.42
		4	673496.05	2257409.21
		5	673501.01	2257365.15
		6	673487.91	2257358.42
		7	673480.39	2257371.54
		8	673482.66	2257372.78
		9	673464.10	2257400.83
		10	673465.02	2257401.37
725	59:37:0620504:3Y33/2	1	673464.10	2257400.83
		2	673482.66	2257372.78
		3	673480.39	2257371.54
		4	673464.10	2257400.83
		5	673498.82	2257409.45
		6	673501.31	2257365.34
		7	673501.01	2257365.15
		8	673496.05	2257409.21
726	59:37:0620504:34	9	673498.82	2257409.45
		1	673433.96	2257720.84

Номер участка на чертеже	Кадастровый (условный) номер земельного участка	№ точки	X	Y
1	2	3	4	5
		2	673411.41	2257712.84
		3	673437.48	2257643.54
		4	673439.75	2257637.98
		5	673449.93	2257640.68
		6	673447.15	2257648.93
		7	673439.03	2257676.00
		8	673444.21	2257678.00
		9	673437.55	2257700.33
		10	673437.55	2257700.33
		11	673438.41	2257707.68
		12	673437.20	2257711.27
		13	673433.96	2257720.84
728	59:37:0620504:35	1	673460.90	2257750.50
		2	673460.58	2257751.23
		3	673446.97	2257782.38
		4	673432.96	2257778.10
		5	673418.67	2257773.74
		6	673431.89	2257739.50
		7	673449.12	2257745.82
		8	673460.90	2257750.50
729	59:37:0620504:36	1	673460.42	2257685.15
		2	673456.72	2257707.17
		3	673456.42	2257708.25
		4	673456.43	2257711.81
		5	673455.40	2257715.08
		6	673458.44	2257716.05
		7	673459.53	2257716.39
		8	673458.70	2257718.82
		9	673462.71	2257720.12
		10	673458.89	2257730.84
		11	673458.09	2257732.80
		12	673457.58	2257732.65
		13	673451.75	2257730.69
		14	673433.13	2257724.26

Номер участка на чертеже	Кадастровый (условный) номер земельного участка	№ точки	X	Y
1	2	3	4	5
		15	673433.96	2257720.84
		16	673437.20	2257711.27
		17	673438.41	2257707.68
		18	673437.55	2257700.33
		19	673444.21	2257678.00
		20	673460.42	2257685.15
730	59:37:0620504:37	1	673491.02	2257761.03
		2	673488.34	2257775.75
		3	673491.84	2257775.96
		4	673491.54	2257783.13
		5	673490.73	2257796.31
		6	673460.96	2257788.58
		7	673450.49	2257783.96
		8	673446.97	2257782.38
		9	673460.90	2257750.50
		10	673491.02	2257761.03
731	59:37:0620504:3Y37/1	1	673492.23	2257761.41
		2	673491.84	2257775.96
		3	673488.34	2257775.75
		4	673491.02	2257761.03
		5	673492.23	2257761.41
727	59:37:0620504:3Y34/1	1	673410.48	2257716.06
		2	673411.41	2257712.84
		3	673433.96	2257720.84
		4	673433.13	2257724.26
		5	673410.48	2257716.06
733	59:37:0620504:38	1	673460.42	2257685.15
		2	673466.09	2257687.91
		3	673480.61	2257690.13
		4	673490.20	2257690.88
		5	673492.82	2257690.72
		6	673492.21	2257696.90
		7	673489.70	2257716.18
		8	673486.95	2257732.63

Номер участка на чертеже	Кадастровый (условный) номер земельного участка	№ точки	X	Y
1	2	3	4	5
		9	673484.06	2257741.74
		10	673482.08	2257742.95
		11	673474.97	2257740.17
		12	673476.34	2257736.72
		13	673458.89	2257730.84
		14	673462.71	2257720.12
		15	673458.70	2257718.82
		16	673459.53	2257716.39
		17	673455.40	2257715.08
		18	673456.43	2257711.81
		19	673456.42	2257708.25
		20	673456.72	2257707.17
734	59:37:0620504:3Y38/1	21	673460.42	2257685.15
		1	673476.34	2257736.72
		2	673474.97	2257740.17
		3	673458.09	2257732.80
		4	673458.89	2257730.84
735	59:37:0620504:39	5	673476.34	2257736.72
		1	673493.06	2257645.22
		2	673492.75	2257666.57
		3	673489.91	2257665.64
		4	673489.27	2257665.47
		5	673475.42	2257661.18
		6	673447.15	2257648.93
		7	673449.93	2257640.68
		8	673452.71	2257632.86
		9	673480.58	2257642.74
736	59:37:0620504:4	1	673493.06	2257645.22
		1	673460.96	2257788.58
		2	673456.96	2257808.42
		3	673452.61	2257823.95
		4	673421.39	2257813.81
		5	673432.96	2257778.10
		6	673446.97	2257782.38

Номер участка на чертеже	Кадастровый (условный) номер земельного участка	№ точки	X	Y
1	2	3	4	5
		7	673450.49	2257783.96
		8	673460.96	2257788.58
737	59:37:0620504:40	1	673335.81	2257635.79
		2	673344.80	2257617.38
		3	673345.93	2257615.29
		4	673384.97	2257632.70
		5	673421.45	2257645.72
		6	673415.38	2257661.03
		7	673384.91	2257650.05
		8	673343.41	2257637.71
		9	673342.75	2257639.02
		10	673335.81	2257635.79
705	59:37:0620504:3У40/1	1	673345.93	2257615.29
		2	673344.80	2257617.38
		3	673335.81	2257635.79
		4	673333.50	2257634.63
		5	673344.51	2257614.32
		6	673345.93	2257615.29
		1	673282.85	2257720.58
		2	673300.49	2257730.55
		3	673288.93	2257762.82
		4	673291.20	2257763.82
739	59:37:0620504:3У41/1	5	673283.57	2257783.50
		6	673252.18	2257771.69
		7	673252.59	2257771.01
		8	673276.86	2257779.90
		9	673282.94	2257759.96
		10	673294.96	2257728.22
		11	673282.03	2257721.79
		12	673282.85	2257720.58
740	59:37:0620504:42	1	673401.43	2257821.05
		2	673391.10	2257846.11
		3	673386.03	2257861.58
		4	673376.71	2257857.93

Номер участка на чертеже	Кадастровый (условный) номер земельного участка	№ точки	X	Y
1	2	3	4	5
		5	673363.78	2257852.92
		6	673354.19	2257849.25
		7	673364.06	2257825.09
		8	673370.07	2257810.02
		9	673401.43	2257821.05
771	59:37:0620504:3У42/1	1	673375.34	2257861.82
		2	673376.71	2257857.93
		3	673354.19	2257849.25
		4	673353.38	2257851.28
		5	673375.34	2257861.82
741	59:37:0620504:43	1	673432.96	2257778.10
		2	673421.39	2257813.81
		3	673404.85	2257808.14
		4	673418.67	2257773.74
742	59:37:0620504:45	5	673432.96	2257778.10
		1	673330.21	2257779.59
		2	673332.15	2257780.48
		3	673320.81	2257807.81
		4	673280.69	2257791.39
743	59:37:0620504:46	5	673283.57	2257783.50
		6	673291.20	2257763.82
		7	673330.21	2257779.59
		1	673395.73	2257597.11
		2	673386.39	2257617.91
		3	673351.21	2257606.69
		4	673350.92	2257606.55
		5	673352.93	2257602.49
		6	673351.21	2257601.58
		7	673355.92	2257593.89
		8	673357.58	2257594.73
936	59:37:0620504:3У46/1	9	673365.50	2257581.00
		10	673367.89	2257582.64
		11	673395.73	2257597.11
		1	673357.58	2257594.73

Номер участка на чертеже	Кадастровый (условный) номер земельного участка	№ точки	X	Y
1	2	3	4	5
		2	673365.47	2257581.00
		3	673364.81	2257580.55
		4	673355.92	2257593.89
		5	673357.58	2257594.73
		6	673350.92	2257606.55
		7	673352.93	2257602.49
		8	673351.21	2257601.58
		9	673349.19	2257605.50
		10	673350.92	2257606.55
745	59:37:0620504:3У5/1	1	673448.27	2257872.12
		2	673446.33	2257877.48
		3	673442.29	2257877.46
		4	673429.08	2257875.96
		5	673427.90	2257875.64
		6	673414.43	2257872.10
		7	673418.31	2257862.33
		8	673448.27	2257872.12
746	59:37:0620504:6	1	673401.42	2257821.05
		2	673391.10	2257846.11
		3	673386.03	2257861.58
		4	673414.06	2257871.95
		5	673414.43	2257872.10
		6	673418.31	2257862.33
		7	673427.27	2257832.10
		8	673401.42	2257821.05
747	59:37:0620504:3У6/1	1	673427.98	2257832.37
		2	673427.27	2257832.10
		3	673401.42	2257821.05
		4	673428.39	2257831.11
		5	673420.72	2257855.89
		6	673418.31	2257862.33
		7	673427.27	2257832.10
		8	673427.98	2257832.37
748	59:37:0620504:7	1	673370.07	2257810.02

Номер участка на чертеже	Кадастровый (условный) номер земельного участка	№ точки	X	Y
1	2	3	4	5
		2	673364.06	2257825.09
		3	673354.19	2257849.25
		4	673345.60	2257846.58
		5	673327.62	2257840.69
		6	673342.04	2257801.11
		7	673370.07	2257810.02
749	59:37:0620504:8	1	673485.17	2257883.77
		2	673466.71	2257880.88
		3	673457.86	2257879.45
		4	673454.44	2257878.99
		5	673446.33	2257877.48
		6	673448.27	2257872.12
		7	673458.38	2257844.22
		8	673473.28	2257849.56
		9	673474.01	2257847.80
		10	673487.14	2257852.10
		11	673485.17	2257883.77
750	59:37:0620504:3У8/1	1	673487.14	2257852.10
		2	673489.46	2257852.87
		3	673485.80	2257883.81
		4	673485.17	2257883.77
		5	673487.14	2257852.10
751	59:37:0620504:81	1	673495.79	2257565.35
		2	673494.36	2257579.27
		3	673490.89	2257589.10
		4	673473.39	2257583.65
		5	673466.65	2257579.80
		6	673468.95	2257573.04
		7	673472.71	2257560.11
		8	673495.79	2257565.35
752	59:37:0620504:3У81/1	1	673496.01	2257562.69
		2	673495.47	2257581.62
		3	673491.68	2257592.46
		4	673480.71	2257588.74

Номер участка на чертеже	Кадастровый (условный) номер земельного участка	№ точки	X	Y
1	2	3	4	5
		5	673481.51	2257586.20
		6	673490.89	2257589.10
		7	673494.36	2257579.27
		8	673495.79	2257565.35
		9	673496.01	2257562.69
753	59:37:0620504:3У81/2	1	673481.51	2257586.20
		2	673480.71	2257588.74
		3	673465.56	2257583.45
		4	673466.65	2257579.80
		5	673473.39	2257583.65
		6	673481.51	2257586.20
		7	673480.71	2257588.74
		8	673481.51	2257586.20
		9	673397.98	2257686.70
754	59:37:0620504:9	1	673386.19	2257683.35
		2	673381.45	2257681.87
		3	673381.28	2257682.30
		4	673377.30	2257680.63
		5	673374.66	2257680.24
		6	673365.17	2257677.77
		7	673353.99	2257674.51
		8	673352.81	2257678.68
		9	673347.62	2257677.00
		10	673347.09	2257678.50
		11	673344.95	2257677.68
		12	673339.95	2257689.32
		13	673317.89	2257680.86
		14	673314.77	2257676.37
		15	673319.72	2257661.75
		16	673322.71	2257654.68
		17	673323.82	2257654.98
		18	673343.45	2257661.79
		19	673351.65	2257653.96
		20	673402.98	2257674.13

Номер участка на чертеже	Кадастровый (условный) номер земельного участка	№ точки	X	Y
1	2	3	4	5
		21	673402.94	2257674.50
		22	673397.98	2257686.70
756	59:37:0620504:93	1	673404.85	2257808.14
		2	673378.31	2257796.23
		3	673388.90	2257768.54
		4	673418.67	2257773.74
		5	673404.85	2257808.14
757	59:37:0620504:98	1	673496.45	2257529.32
		2	673496.01	2257562.69
		3	673495.79	2257565.35
		4	673472.71	2257560.11
		5	673479.49	2257529.19
		6	673479.79	2257527.28
		7	673495.93	2257529.26
		8	673496.45	2257529.32
758	59:37:0620504:141	1	673488.25	2257824.73
		2	673486.21	2257833.90
		3	673483.64	2257835.10
		4	673452.61	2257823.95
		5	673456.96	2257808.42
		6	673460.96	2257788.58
		7	673490.73	2257796.31
		8	673490.67	2257797.66
		9	673488.25	2257824.73
762	59:37:0620505:1	1	673315.65	2257294.90
		2	673304.41	2257324.67
		3	673310.34	2257328.23
		4	673307.27	2257336.47
		5	673269.17	2257323.57
		6	673283.71	2257282.97
		7	673315.65	2257294.90
763	59:37:0620505:11	1	673424.86	2257104.72
		2	673398.26	2257089.61
		3	673407.54	2257072.32

Номер участка на чертеже	Кадастровый (условный) номер земельного участка	№ точки	X	Y
1	2	3	4	5
		4	673417.59	2257076.59
		5	673421.95	2257079.21
		6	673431.12	2257083.88
		7	673435.33	2257086.39
		8	673424.86	2257104.72
764	59:37:0620505:12	1	673368.09	2257243.03
		2	673361.14	2257260.50
		3	673360.64	2257261.71
		4	673359.73	2257261.30
		5	673348.75	2257287.62
		6	673347.67	2257290.69
		7	673330.38	2257284.20
		8	673349.77	2257235.62
		9	673368.09	2257243.03
765	59:37:0620505:3Y12/1	1	673369.74	2257239.55
		2	673368.09	2257243.03
		3	673349.77	2257235.62
		4	673351.68	2257231.56
		5	673369.74	2257239.55
		6	673347.67	2257290.69
		7	673347.50	2257291.17
		8	673330.16	2257284.72
		9	673330.38	2257284.20
		10	673347.67	2257290.69
766	59:37:0620505:13	1	673389.87	2257502.64
		2	673387.10	2257508.40
		3	673386.57	2257508.14
		4	673377.04	2257526.46
		5	673373.19	2257524.74
		6	673355.91	2257516.79
		7	673344.93	2257511.56
		8	673355.15	2257490.94
		9	673356.89	2257487.77
		10	673381.71	2257498.61

Номер участка на чертеже	Кадастровый (условный) номер земельного участка	№ точки	X	Y
1	2	3	4	5
767	59:37:0620505:3Y13/1	11	673389.87	2257502.64
		1	673391.01	2257503.19
		2	673388.14	2257509.10
		3	673378.00	2257526.87
		4	673377.04	2257526.46
		5	673386.57	2257508.14
		6	673387.10	2257508.40
		7	673389.87	2257502.64
768	59:37:0620505:14	8	673391.01	2257503.19
		1	673448.10	2257404.63
		2	673444.38	2257410.55
768	59:37:0620505:14	3	673443.32	2257409.78
		4	673422.98	2257400.42
		5	673410.48	2257396.68
		6	673405.24	2257395.02
		7	673405.17	2257394.10
		8	673388.69	2257386.31
		9	673386.78	2257385.37
		10	673394.79	2257368.25
		11	673404.57	2257372.26
		12	673411.88	2257374.79
		13	673414.36	2257375.06
		14	673418.27	2257374.53
769	59:37:0620505:15	15	673418.64	2257373.59
		16	673428.63	2257376.73
		17	673439.56	2257381.66
		18	673454.19	2257389.82
		19	673455.66	2257390.87
		20	673448.10	2257404.63
		1	673445.82	2257229.85
		2	673442.96	2257235.19
		3	673441.88	2257236.97
		4	673435.04	2257249.18
		5	673408.40	2257235.01

Номер участка на чертеже	Кадастровый (условный) номер земельного участка	№ точки	X	Y
1	2	3	4	5
		6	673419.59	2257215.81
		7	673420.28	2257214.83
		8	673420.85	2257215.07
		9	673445.82	2257229.85
770	59:37:0620505:16	1	673489.24	2257250.52
		2	673489.36	2257250.58
		3	673481.09	2257269.14
		4	673480.46	2257270.40
		5	673450.24	2257255.09
		6	673461.09	2257235.87
		7	673488.87	2257250.31
		8	673489.24	2257250.52
772	59:37:0620505:17	1	673497.46	2257233.12
		2	673495.91	2257236.13
		3	673496.14	2257236.51
		4	673489.54	2257250.19
		5	673489.36	2257250.58
		6	673489.24	2257250.52
		7	673488.87	2257250.31
		8	673461.09	2257235.87
		9	673470.70	2257218.52
		10	673497.98	2257233.00
		11	673497.46	2257233.12
773	59:37:0620505:18	1	673465.54	2257194.15
		2	673455.77	2257211.87
		3	673429.31	2257197.27
		4	673428.96	2257197.08
		5	673430.33	2257194.57
		6	673436.67	2257184.51
		7	673439.27	2257179.73
		8	673465.54	2257194.15
774	59:37:0620505:19	1	673500.95	2257212.90
		2	673507.33	2257216.46
		3	673498.33	2257232.19

Номер участка на чертеже	Кадастровый (условный) номер земельного участка	№ точки	X	Y
1	2	3	4	5
		4	673498.33	2257232.19
		5	673497.98	2257233.00
		6	673470.70	2257218.52
		7	673480.06	2257201.54
		8	673500.95	2257212.90
775	59:37:0620505:2	1	673379.58	2257124.18
		2	673406.43	2257139.21
		3	673396.77	2257156.29
		4	673370.27	2257142.70
		5	673379.58	2257124.18
776	59:37:0620505:20	1	673469.27	2257186.98
		2	673465.54	2257194.15
		3	673439.27	2257179.73
		4	673438.79	2257179.48
		5	673439.23	2257178.60
		6	673448.65	2257161.76
		7	673475.18	2257176.58
		8	673469.27	2257186.98
777	59:37:0620505:200	1	673377.86	2257447.31
		2	673371.81	2257463.03
		3	673365.35	2257474.45
		4	673364.90	2257474.21
		5	673361.86	2257478.94
		6	673356.89	2257487.77
		7	673355.15	2257490.94
		8	673339.69	2257485.09
		9	673339.56	2257485.02
		10	673324.63	2257478.58
		11	673328.24	2257471.20
		12	673335.59	2257458.95
		13	673338.10	2257453.61
		14	673343.75	2257441.12
		15	673344.83	2257437.79
		16	673357.25	2257441.18

Номер участка на чертеже	Кадастровый (условный) номер земельного участка	№ точки	X	Y
1	2	3	4	5
		17	673368.38	2257444.57
		18	673377.86	2257447.31
778	59:37:0620505:202	1	673379.27	2257269.39
		2	673375.00	2257278.21
		3	673367.49	2257295.40
		4	673366.71	2257297.01
		5	673366.51	2257297.44
		6	673347.50	2257291.17
		7	673347.67	2257290.69
		8	673348.75	2257287.62
		9	673359.73	2257261.30
		10	673360.64	2257261.71
		11	673361.14	2257260.50
		12	673368.09	2257243.03
		13	673387.08	2257252.52
		14	673379.27	2257269.39
779	59:37:0620505:3У202/1	1	673389.06	2257248.74
		2	673387.78	2257252.16
		3	673379.27	2257269.39
		4	673387.08	2257252.52
		5	673368.09	2257243.03
		6	673369.74	2257239.55
		7	673389.06	2257248.74
780	59:37:0620505:206	1	673371.01	2257378.67
		2	673356.63	2257422.03
		3	673356.32	2257423.40
		4	673355.82	2257425.59
		5	673355.10	2257425.43
		6	673321.95	2257416.43
		7	673322.88	2257413.09
		8	673326.28	2257400.96
		9	673326.15	2257400.90
		10	673330.24	2257388.33
		11	673337.95	2257367.46

Номер участка на чертеже	Кадастровый (условный) номер земельного участка	№ точки	X	Y
1	2	3	4	5
		12	673340.16	2257368.10
		13	673371.01	2257378.67
781	59:37:0620505:207	1	673254.01	2257414.27
		2	673240.44	2257456.24
		3	673239.33	2257455.97
		4	673234.12	2257453.73
		5	673236.78	2257445.64
		6	673227.05	2257441.82
		7	673230.43	2257433.96
		8	673236.18	2257418.22
		9	673233.49	2257417.32
		10	673235.91	2257409.24
782	59:37:0620505:208	1	673268.47	2257418.21
		2	673264.92	2257428.70
		3	673254.87	2257458.42
		4	673254.07	2257459.61
		5	673240.44	2257456.24
		6	673254.01	2257414.27
		7	673268.47	2257418.21
783	59:37:0620505:21	1	673484.65	2257158.93
		2	673458.32	2257144.73
		3	673448.65	2257161.76
		4	673475.18	2257176.58
		5	673480.50	2257167.27
		6	673483.21	2257161.83
		7	673484.65	2257158.93
784	59:37:0620505:22	1	673499.70	2257166.66
		2	673526.69	2257181.36
		3	673517.68	2257199.00
		4	673490.17	2257184.06
785	59:37:0620505:23	1	673484.65	2257158.93
		2	673458.32	2257144.73
		3	673467.70	2257126.25
		4	673468.65	2257126.80

Номер участка на чертеже	Кадастровый (условный) номер земельного участка	№ точки	X	Y
1	2	3	4	5
		5	673494.30	2257141.65
		6	673484.65	2257158.93
786	59:37:0620505:24	1	673536.53	2257164.65
		2	673532.27	2257172.82
		3	673528.11	2257178.82
		4	673526.69	2257181.36
		5	673499.70	2257166.66
		6	673509.21	2257149.06
		7	673513.59	2257151.42
		8	673524.89	2257158.11
		9	673536.53	2257164.65
787	59:37:0620505:25	1	673547.28	2257138.87
		2	673547.68	2257139.37
		3	673539.08	2257158.10
		4	673536.53	2257164.65
		5	673524.89	2257158.11
		6	673513.59	2257151.42
		7	673509.21	2257149.06
		8	673521.80	2257126.23
		9	673544.92	2257137.26
		10	673547.28	2257138.87
788	59:37:0620505:26	1	673368.17	2257209.78
		2	673350.46	2257200.78
		3	673341.44	2257195.87
		4	673341.73	2257195.38
		5	673349.46	2257181.88
		6	673352.43	2257176.63
		7	673377.84	2257191.64
		8	673368.17	2257209.78
789	59:37:0620505:27	1	673408.40	2257235.01
		2	673382.18	2257218.99
		3	673392.94	2257200.25
		4	673407.69	2257208.54
		5	673415.01	2257213.26

Номер участка на чертеже	Кадастровый (условный) номер земельного участка	№ точки	X	Y
1	2	3	4	5
		6	673419.59	2257215.81
790	59:37:0620505:28	1	673387.26	2257174.82
		2	673383.15	2257171.96
		3	673360.63	2257159.95
		4	673356.76	2257168.25
		5	673352.43	2257176.63
		6	673377.84	2257191.64
		7	673379.66	2257189.05
		8	673387.26	2257174.82
791	59:37:0620505:29	1	673428.96	2257197.08
		2	673429.31	2257197.27
		3	673420.85	2257215.07
		4	673420.28	2257214.83
		5	673419.59	2257215.81
		6	673415.01	2257213.26
		7	673407.69	2257208.54
		8	673392.94	2257200.25
		9	673402.13	2257183.27
		10	673420.44	2257192.74
		11	673428.96	2257197.08
792	59:37:0620505:30	1	673387.26	2257174.82
		2	673383.15	2257171.96
		3	673360.63	2257159.95
		4	673369.65	2257143.82
		5	673370.27	2257142.70
		6	673396.77	2257156.29
		7	673394.47	2257162.07
		8	673387.26	2257174.82
793	59:37:0620505:31	1	673412.50	2257164.87
		2	673436.24	2257177.25
		3	673439.23	2257178.60
		4	673438.79	2257179.48
		5	673439.27	2257179.73
		6	673436.67	2257184.51

Номер участка на чертеже	Кадастровый (условный) номер земельного участка	№ точки	X	Y
1	2	3	4	5
		7	673430.33	2257194.57
		8	673428.96	2257197.08
		9	673420.44	2257192.74
		10	673402.13	2257183.27
		11	673403.31	2257181.10
		12	673404.39	2257179.07
		13	673412.50	2257164.87
794	59:37:0620505:32	1	673439.23	2257178.60
		2	673436.24	2257177.25
		3	673412.50	2257164.87
		4	673420.01	2257150.78
		5	673421.92	2257147.27
		6	673436.02	2257154.80
		7	673448.65	2257161.76
		8	673439.23	2257178.60
795	59:37:0620505:33	1	673415.78	2257121.70
		2	673388.82	2257106.93
		3	673379.93	2257123.42
		4	673379.58	2257124.18
		5	673406.43	2257139.21
		6	673411.45	2257130.67
		7	673416.13	2257121.91
		8	673415.78	2257121.70
796	59:37:0620505:333	1	673405.24	2257395.02
		2	673397.41	2257413.42
		3	673394.94	2257420.63
		4	673391.22	2257431.31
		5	673374.10	2257426.84
		6	673375.68	2257420.50
		7	673375.47	2257420.44
		8	673376.95	2257414.78
		9	673387.21	2257386.27
		10	673387.44	2257385.70
		11	673405.17	2257394.10

Номер участка на чертеже	Кадастровый (условный) номер земельного участка	№ точки	X	Y
1	2	3	4	5
		12	673405.24	2257395.02
797	59:37:0620505:3Y333/1	1	673391.22	2257431.31
		2	673390.21	2257434.31
		3	673373.42	2257429.71
		4	673373.99	2257427.24
		5	673374.09	2257426.83
		6	673391.22	2257431.31
798	59:37:0620505:334	1	673386.78	2257385.37
		2	673386.99	2257385.47
		3	673387.44	2257385.70
		4	673387.21	2257386.27
		5	673376.95	2257414.78
		6	673375.47	2257420.44
		7	673375.68	2257420.50
		8	673373.99	2257427.24
		9	673373.67	2257428.64
		10	673356.32	2257423.40
		11	673356.63	2257422.03
		12	673371.01	2257378.67
		13	673372.68	2257379.19
799	59:37:0620505:3Y334/1	1	673373.67	2257428.64
		2	673373.42	2257429.71
		3	673355.82	2257425.59
		4	673356.32	2257423.40
		5	673373.67	2257428.64
800	59:37:0620505:34	1	673458.32	2257144.73
		2	673448.65	2257161.76
		3	673436.02	2257154.80
		4	673421.92	2257147.27
		5	673427.48	2257137.40
		6	673431.72	2257129.36
801	59:37:0620505:35	1	673415.78	2257121.70
		2	673388.82	2257106.93
		3	673391.16	2257102.09

Номер участка на чертеже	Кадастровый (условный) номер земельного участка	№ точки	X	Y
1	2	3	4	5
		4	673397.15	2257090.39
		5	673398.26	2257089.61
		6	673424.86	2257104.72
		7	673420.87	2257112.05
		8	673419.05	2257115.72
		9	673415.78	2257121.70
802	59:37:0620505:36	1	673467.70	2257126.25
		2	673458.32	2257144.73
		3	673431.72	2257129.36
		4	673441.28	2257112.28
803	59:37:0620505:37	1	673500.93	2257087.65
		2	673486.23	2257114.31
		3	673477.96	2257109.64
		4	673477.26	2257109.24
		5	673467.69	2257104.60
		6	673482.48	2257076.94
		7	673500.93	2257087.65
804	59:37:0620505:38	1	673450.55	2257094.93
		2	673441.28	2257112.28
		3	673467.70	2257126.25
		4	673468.65	2257126.80
		5	673477.96	2257109.64
		6	673477.26	2257109.24
		7	673467.69	2257104.60
805	59:37:0620505:39	1	673450.40	2257059.25
		2	673442.48	2257073.20
		3	673443.06	2257073.50
		4	673441.09	2257077.49
		5	673440.49	2257077.20
		6	673435.58	2257086.54
		7	673435.33	2257086.39
		8	673431.12	2257083.88
		9	673421.95	2257079.21
		10	673417.59	2257076.59

Номер участка на чертеже	Кадастровый (условный) номер земельного участка	№ точки	X	Y
1	2	3	4	5
		11	673433.18	2257049.42
		12	673450.40	2257059.25
806	59:37:0620505:4	1	673359.99	2257311.33
		2	673358.95	2257313.62
		3	673358.75	2257314.06
		4	673351.60	2257332.43
		5	673344.76	2257347.00
		6	673348.90	2257349.73
		7	673341.15	2257365.92
		8	673320.78	2257358.12
		9	673320.63	2257357.67
		10	673341.61	2257305.92
		11	673359.99	2257311.33
807	59:37:0620505:40	1	673467.14	2257068.18
		2	673482.48	2257076.94
		3	673467.69	2257104.60
		4	673450.55	2257094.93
		5	673465.24	2257068.19
808	59:37:0620505:41	1	673284.85	2257468.98
		2	673281.06	2257479.87
		3	673280.08	2257479.39
		4	673269.32	2257475.02
		5	673250.02	2257470.02
		6	673240.73	2257467.18
808	59:37:0620505:41	7	673233.16	2257465.01
		8	673226.31	2257463.30
		9	673219.12	2257460.87
		10	673222.79	2257449.15
		11	673221.65	2257448.54
		12	673224.71	2257440.96
		13	673225.75	2257441.41
		14	673227.05	2257441.82
		15	673236.78	2257445.64
		16	673234.12	2257453.73

Номер участка на чертеже	Кадастровый (условный) номер земельного участка	№ точки	X	Y
1	2	3	4	5
		17	673239.33	2257455.97
		18	673240.44	2257456.24
		19	673254.07	2257459.61
		20	673263.50	2257462.46
		21	673284.85	2257468.98
809	59:37:0620505:42	1	673289.80	2257359.20
		2	673283.64	2257374.94
		3	673254.40	2257363.64
		4	673252.88	2257363.05
		5	673259.02	2257347.39
		6	673289.80	2257359.20
810	59:37:0620505:3V42/1	1	673298.00	2257362.66
		2	673291.89	2257378.13
		3	673283.64	2257374.94
		4	673289.80	2257359.20
		5	673296.63	2257361.83
		6	673298.00	2257362.66
811	59:37:0620505:43	1	673311.88	2257277.79
		2	673314.18	2257271.55
		3	673319.03	2257260.53
		4	673322.06	2257251.87
		5	673298.07	2257241.12
		6	673297.62	2257240.90
		7	673286.43	2257264.94
		8	673291.67	2257268.24
		9	673291.47	2257270.08
		10	673311.88	2257277.79
812	59:37:0620505:3V41/1	1	673224.71	2257440.96
		2	673221.65	2257448.54
		3	673222.79	2257449.15
		4	673219.12	2257460.87
		5	673216.27	2257459.86
		6	673224.11	2257440.63
		7	673224.71	2257440.96

Номер участка на чертеже	Кадастровый (условный) номер земельного участка	№ точки	X	Y
1	2	3	4	5
813	59:37:0620505:44	1	673334.12	2257218.79
		2	673332.18	2257225.19
		3	673329.41	2257231.34
		4	673322.64	2257250.29
		5	673322.06	2257251.87
		6	673298.07	2257241.12
		7	673297.62	2257240.90
		8	673310.68	2257209.30
		9	673334.12	2257218.79
814	59:37:0620505:45	1	673356.76	2257168.25
		2	673352.43	2257176.63
		3	673349.46	2257181.88
		4	673341.73	2257195.38
		5	673341.44	2257195.87
		6	673339.88	2257194.64
		7	673323.59	2257185.79
		8	673336.87	2257158.29
		9	673356.76	2257168.25
816	59:37:0620505:46	1	673379.58	2257124.18
		2	673370.27	2257142.70
		3	673369.65	2257143.82
		4	673366.16	2257142.19
		5	673352.55	2257135.75
		6	673348.48	2257133.81
		7	673350.36	2257129.74
		8	673359.32	2257111.15
		9	673379.93	2257123.42
		10	673379.58	2257124.18
817	59:37:0620505:47	1	673397.15	2257090.39
		2	673391.16	2257102.09
		3	673369.53	2257089.15
		4	673382.78	2257061.02
		5	673387.51	2257063.07
		6	673392.88	2257065.50

Номер участка на чертеже	Кадастровый (условный) номер земельного участка	№ точки	X	Y
1	2	3	4	5
		7	673399.72	2257068.30
		8	673407.54	2257072.32
		9	673398.26	2257089.61
		10	673397.15	2257090.39
818	59:37:0620505:48	1	673250.02	2257470.02
		2	673248.36	2257473.72
		3	673246.49	2257478.82
		4	673244.94	2257483.52
		5	673238.03	2257499.89
		6	673226.33	2257495.88
		7	673214.29	2257492.90
		8	673204.67	2257489.65
		9	673208.55	2257478.84
		10	673211.38	2257479.69
		11	673219.12	2257460.87
		12	673226.31	2257463.30
		13	673233.16	2257465.01
		14	673240.73	2257467.18
		15	673250.02	2257470.02
853	59:37:0620505: 3У48/1	1	673211.38	2257479.69
		2	673219.12	2257460.87
		3	673216.27	2257459.86
		4	673208.50	2257478.91
		5	673211.38	2257479.69
		6	673237.54	2257501.29
		7	673238.03	2257499.89
		8	673226.33	2257495.88
		9	673214.30	2257492.90
		10	673237.54	2257501.29
820	59:37:0620505:5	1	673504.30	2257124.47
		2	673494.30	2257141.65
		3	673468.65	2257126.80
		4	673477.96	2257109.64
		5	673486.23	2257114.31

Номер участка на чертеже	Кадастровый (условный) номер земельного участка	№ точки	X	Y
1	2	3	4	5
		6	673490.56	2257117.16
		7	673504.30	2257124.47
821	59:37:0620505:50	1	673339.12	2257484.84
		2	673339.69	2257485.09
		3	673322.86	2257530.78
		4	673317.17	2257528.81
		5	673317.36	2257528.13
		6	673308.25	2257524.49
		7	673298.47	2257519.94
		8	673315.90	2257476.61
		9	673324.36	2257479.23
		10	673324.63	2257478.58
		11	673339.12	2257484.84
822	59:37:0620505: 3У50/1	1	673297.59	2257522.27
		2	673298.47	2257519.94
		3	673308.25	2257524.49
		4	673308.82	2257524.69
		5	673317.36	2257528.13
		6	673317.17	2257528.81
		7	673322.14	2257530.53
		8	673322.86	2257530.78
		9	673322.58	2257531.60
		10	673297.59	2257522.27
824	59:37:0620505:51	1	673263.50	2257462.46
		2	673254.07	2257459.61
		3	673254.87	2257458.42
		4	673264.92	2257428.70
		5	673268.47	2257418.21
		6	673280.25	2257420.73
		7	673263.50	2257462.46
825	59:37:0620505:52	1	673301.55	2257426.66
		2	673286.12	2257469.32
		3	673284.85	2257468.98
		4	673263.50	2257462.46

Номер участка на чертеже	Кадастровый (условный) номер земельного участка	№ точки	X	Y
1	2	3	4	5
		5	673280.25	2257420.73
		6	673292.32	2257424.26
		8	673301.55	2257426.66
826	59:37:0620505: 3У207/1	1	673233.49	2257417.32
		2	673236.18	2257418.22
		3	673230.43	2257433.96
		4	673227.05	2257441.82
		5	673225.89	2257441.44
		6	673224.71	2257440.96
		7	673224.11	2257440.63
		8	673233.49	2257417.32
827	59:37:0620505:53	1	673291.89	2257378.13
		2	673281.67	2257402.27
		3	673268.01	2257398.56
		4	673254.92	2257395.10
		5	673253.97	2257398.63
		6	673240.87	2257394.35
		7	673242.10	2257389.79
		8	673243.98	2257384.48
		9	673246.89	2257385.28
		10	673251.30	2257372.50
		11	673254.40	2257363.64
		12	673284.53	2257375.29
		13	673291.89	2257378.13
828	59:37:0620505: 3У53/1	1	673246.89	2257385.28
		2	673251.30	2257372.50
		3	673254.40	2257363.64
		4	673252.88	2257363.05
		5	673243.98	2257384.48
		6	673246.89	2257385.28
		7	673280.90	2257405.04
		8	673281.69	2257402.38
		9	673281.67	2257402.27
		10	673268.01	2257398.56

Номер участка на чертеже	Кадастровый (условный) номер земельного участка	№ точки	X	Y
1	2	3	4	5
		11	673254.92	2257395.10
		12	673253.97	2257398.63
		13	673280.90	2257405.04
829	59:37:0620505:54	1	673316.70	2257430.26
		2	673312.07	2257446.77
		3	673301.34	2257472.91
		4	673286.12	2257469.32
		5	673301.55	2257426.66
		6	673309.58	2257428.42
		7	673316.75	2257429.91
830	59:37:0620505:55	1	673322.08	2257415.89
		2	673321.95	2257416.43
		3	673299.42	2257410.23
		4	673290.78	2257407.78
		5	673280.87	2257405.01
		6	673281.64	2257402.24
		7	673291.86	2257378.10
		8	673297.97	2257362.63
		9	673302.81	2257349.87
		10	673320.63	2257357.67
		11	673320.78	2257358.12
		12	673341.12	2257365.89
		13	673340.13	2257368.07
		14	673337.92	2257367.43
		15	673330.24	2257388.33
		16	673326.15	2257400.90
		17	673326.28	2257400.96
		18	673322.88	2257413.09
		19	673322.08	2257415.89
831	59:37:0620505:56	1	673344.83	2257437.79
		2	673343.75	2257441.12
		3	673338.10	2257453.61
		4	673335.59	2257458.95
		5	673328.24	2257471.20

Номер участка на чертеже	Кадастровый (условный) номер земельного участка	№ точки	X	Y
1	2	3	4	5
		6	673324.63	2257478.58
		7	673324.36	2257479.23
		8	673315.90	2257476.61
		9	673301.34	2257472.91
		10	673312.07	2257446.77
		11	673316.70	2257430.26
		12	673316.78	2257429.91
		13	673333.73	2257435.10
		14	673344.83	2257437.79
832	59:37:0620505:57	1	673414.95	2257456.94
		2	673411.80	2257466.86
		3	673408.85	2257473.29
		4	673391.01	2257503.19
		5	673389.87	2257502.64
		6	673381.71	2257498.61
		7	673356.89	2257487.77
		8	673361.86	2257478.94
		9	673364.90	2257474.21
		10	673365.35	2257474.45
		11	673365.69	2257473.88
		12	673371.81	2257463.03
		13	673377.86	2257447.31
		14	673405.33	2257454.03
		15	673414.95	2257456.94
833	59:37:0620505:59	1	673444.38	2257410.55
		2	673431.64	2257433.14
		3	673425.34	2257443.86
		4	673410.17	2257439.75
		5	673390.21	2257434.31
		6	673391.22	2257431.31
		7	673394.94	2257420.63
		8	673396.24	2257416.81
		9	673397.41	2257413.42
		10	673405.24	2257395.02

Номер участка на чертеже	Кадастровый (условный) номер земельного участка	№ точки	X	Y
1	2	3	4	5
		11	673410.48	2257396.68
		12	673422.98	2257400.42
		13	673443.32	2257409.78
837	59:37:0620505:60	1	673351.68	2257231.56
		2	673349.77	2257235.62
		3	673330.38	2257284.20
		4	673330.16	2257284.72
		5	673311.88	2257277.79
		5	673314.18	2257271.55
		6	673315.94	2257267.86
		7	673319.03	2257260.53
		8	673322.06	2257251.87
		9	673322.64	2257250.29
		10	673329.41	2257231.34
		11	673332.18	2257225.19
		12	673350.59	2257230.66
		13	673351.68	2257231.56
834	59:37:0620505:6	1	673346.08	2257539.57
		2	673359.82	2257545.04
		3	673363.68	2257546.79
		4	673364.81	2257543.93
		5	673367.21	2257538.46
		6	673367.76	2257538.69
		7	673368.60	2257536.98
		8	673368.15	2257536.59
		9	673373.19	2257524.74
		10	673355.91	2257516.79
		11	673346.08	2257539.57
835	59:37:0620505: 3V6/1	1	673378.00	2257526.87
		2	673365.81	2257548.18
		3	673364.16	2257547.48
		4	673359.21	2257545.38
		5	673346.41	2257540.54
		6	673345.75	2257540.27

Номер участка на чертеже	Кадастровый (условный) номер земельного участка	№ точки	X	Y
1	2	3	4	5
		7	673346.08	2257539.57
		8	673351.97	2257541.91
		9	673359.82	2257545.04
		10	673363.68	2257546.79
		11	673364.81	2257543.93
		12	673367.21	2257538.46
835	59:37:0620505: 3У6/1	13	673367.76	2257538.69
		14	673368.60	2257536.98
		15	673368.15	2257536.59
		16	673373.19	2257524.74
		17	673374.89	2257525.50
		18	673377.39	2257526.62
836	59:37:0620505: 3У49/1	19	673378.00	2257526.87
		1	673251.73	2257505.30
		2	673268.45	2257511.24
		3	673268.09	2257512.54
		4	673258.39	2257509.03
		5	673251.73	2257506.86
		6	673251.73	2257506.86
		7	673237.54	2257501.29
		8	673238.03	2257499.89
		9	673251.73	2257505.30
838	59:37:0620505:61	1	673341.61	2257305.92
		2	673320.63	2257357.67
		3	673302.84	2257349.90
		4	673307.27	2257336.47
		5	673310.34	2257328.23
		6	673304.41	2257324.67
		7	673315.65	2257294.90
		8	673341.61	2257305.92
839	59:37:0620505:62	1	673396.49	2257324.42
		2	673394.95	2257326.85
		3	673391.32	2257335.84
		4	673372.68	2257379.19

Номер участка на чертеже	Кадастровый (условный) номер земельного участка	№ точки	X	Y
1	2	3	4	5
		5	673371.01	2257378.67
		6	673340.16	2257368.10
		7	673348.90	2257349.73
		8	673361.44	2257354.45
		9	673374.82	2257319.61
		10	673376.16	2257316.41
		11	673396.83	2257324.14
840	59:37:0620505:63	1	673419.26	2257260.95
		2	673436.87	2257268.74
		3	673435.69	2257271.01
		4	673435.22	2257271.91
		5	673416.78	2257316.21
		6	673414.43	2257316.51
		7	673400.52	2257310.73
		8	673401.18	2257307.44
		9	673419.26	2257260.95
843	59:37:0620505:64	1	673411.93	2257330.24
		2	673394.79	2257368.25
		3	673386.78	2257385.37
		4	673372.68	2257379.19
		5	673391.32	2257335.84
		6	673394.95	2257326.85
		7	673396.49	2257324.42
		8	673396.83	2257324.14
		9	673412.26	2257329.55
		10	673411.93	2257330.24
844	59:37:0620505:65	1	673435.22	2257271.91
		2	673435.69	2257271.01
		3	673463.42	2257284.28
		4	673445.01	2257326.07
		5	673437.32	2257323.23
		6	673416.78	2257316.21
845	59:37:0620505: 3У65/1	1	673463.42	2257284.28
		2	673464.61	2257281.58

Номер участка на чертеже	Кадастровый (условный) номер земельного участка	№ точки	X	Y
1	2	3	4	5
		3	673436.87	2257268.74
		4	673435.69	2257271.01
		5	673463.42	2257284.28
		6	673444.81	2257326.55
		7	673445.01	2257326.07
		8	673437.32	2257323.23
		9	673416.78	2257316.21
		10	673414.43	2257316.51
		11	673444.81	2257326.55
846	59:37:0620505:66	1	673435.09	2257340.98
		2	673434.64	2257341.82
		3	673431.90	2257348.99
		4	673429.40	2257352.39
		5	673428.80	2257353.29
		6	673418.64	2257373.59
		7	673418.27	2257374.53
		8	673414.36	2257375.06
		9	673411.88	2257374.79
		10	673404.57	2257372.26
		11	673394.79	2257368.25
		12	673411.02	2257332.26
		13	673411.02	2257332.26
		14	673411.53	2257331.13
847	59:37:0620505: 3У66/1	1	673411.93	2257330.24
		2	673412.26	2257329.55
		3	673429.57	2257336.07
		4	673435.74	2257339.34
		5	673435.14	2257341.00
		6	673411.53	2257331.13
		7	673411.93	2257330.24
848	59:37:0620505:67	1	673499.18	2257314.09
		2	673486.00	2257341.40
		3	673444.81	2257326.55
		4	673445.01	2257326.07

Номер участка на чертеже	Кадастровый (условный) номер земельного участка	№ точки	X	Y
1	2	3	4	5
		5	673463.42	2257284.28
		6	673463.73	2257283.58
		7	673478.88	2257289.59
		8	673489.60	2257295.71
		9	673491.69	2257298.10
		10	673499.18	2257314.09
849	59:37:0620505: 3У67/1	1	673506.08	2257300.55
		2	673504.16	2257304.31
		3	673499.18	2257314.09
		4	673491.69	2257298.10
		5	673489.60	2257295.71
		6	673478.88	2257289.59
		7	673463.73	2257283.58
		8	673464.61	2257281.57
		9	673466.30	2257277.83
		10	673490.05	2257288.60
		11	673506.08	2257300.55
850	59:37:0620505:68	1	673474.45	2257354.33
		2	673469.57	2257362.87
		3	673468.66	2257362.43
		4	673463.89	2257370.41
		5	673465.05	2257371.24
		6	673454.19	2257389.82
		7	673439.56	2257381.66
		8	673428.63	2257376.73
		9	673418.64	2257373.59
		10	673428.80	2257353.29
		11	673429.39	2257352.41
		12	673431.90	2257348.99
		13	673434.64	2257341.82
		14	673435.14	2257341.00
		15	673435.73	2257339.37
		16	673467.77	2257350.95
		17	673474.45	2257354.33

Номер участка на чертеже	Кадастровый (условный) номер земельного участка	№ точки	X	Y
1	2	3	4	5
851	59:37:0620505: 3У68/1	1	673475.54	2257354.18
		2	673455.66	2257390.87
		3	673454.19	2257389.82
		4	673465.05	2257371.24
		5	673463.89	2257370.41
		6	673468.66	2257362.43
		7	673469.57	2257362.87
		8	673474.45	2257354.33
		9	673467.77	2257350.95
		10	673435.73	2257339.37
		11	673435.74	2257339.34
		12	673465.22	2257349.42
		13	673475.54	2257354.18
852	59:37:0620505:69	1	673387.51	2257063.07
		2	673392.88	2257065.50
		3	673399.72	2257068.30
		4	673409.43	2257050.14
		5	673414.04	2257042.09
		6	673415.82	2257039.05
		7	673410.79	2257035.90
		8	673398.60	2257028.94
		9	673384.14	2257057.67
		10	673382.78	2257061.02
854	59:37:0620505:70	1	673417.59	2257076.59
		2	673407.54	2257072.32
		3	673399.72	2257068.30
		4	673409.43	2257050.14
		5	673414.04	2257042.09
		6	673415.82	2257039.05
		7	673420.88	2257042.19
		8	673433.18	2257049.42
		9	673417.59	2257076.59
855	59:37:0620505:71	1	673504.30	2257124.47
		2	673490.56	2257117.16

Номер участка на чертеже	Кадастровый (условный) номер земельного участка	№ точки	X	Y
1	2	3	4	5
		3	673486.23	2257114.31
		4	673500.93	2257087.65
		5	673518.91	2257098.49
		6	673504.30	2257124.47
856	59:37:0620505:72	1	673559.77	2257123.13
		2	673549.64	2257138.28
		3	673547.28	2257138.87
		4	673544.92	2257137.26
		5	673521.80	2257126.23
		6	673531.95	2257107.96
		7	673544.03	2257114.62
		8	673545.18	2257112.93
		9	673559.77	2257123.13
857	59:37:0620505: 3У72/1	1	673533.01	2257106.04
		2	673545.18	2257112.93
		3	673544.03	2257114.62
		4	673531.95	2257107.96
		5	673533.01	2257106.04
858	59:37:0620505:73	1	673591.79	2257146.95
		2	673583.83	2257160.96
		3	673582.30	2257160.06
		4	673574.89	2257155.86
		5	673561.20	2257147.62
		6	673548.69	2257140.51
		7	673547.28	2257138.87
		8	673549.64	2257138.28
		9	673559.77	2257123.13
		10	673591.79	2257146.95
859	59:37:0620505: 3У73/1	1	673591.79	2257146.95
		2	673592.58	2257148.03
		3	673593.10	2257148.85
		4	673585.87	2257162.28
		5	673583.83	2257160.96
		6	673591.79	2257146.95

Номер участка на чертеже	Кадастровый (условный) номер земельного участка	№ точки	X	Y
1	2	3	4	5
861	59:37:0620505:75	1	673529.22	2257261.39
		2	673525.73	2257259.41
		3	673522.83	2257264.72
		4	673513.39	2257260.98
		5	673503.40	2257256.51
		6	673489.54	2257250.19
		7	673496.14	2257236.51
		8	673495.91	2257236.13
		9	673497.46	2257233.12
		10	673497.98	2257233.00
		11	673497.98	2257233.00
		12	673509.51	2257238.95
		13	673534.93	2257251.75
862	59:37:0620505: 3У75/1	1	673535.19	2257251.88
		2	673526.31	2257266.67
		3	673522.83	2257264.72
		4	673525.73	2257259.41
		5	673529.22	2257261.39
		6	673534.22	2257252.97
		7	673534.93	2257251.75
		8	673535.19	2257251.88
863	59:37:0620505:76	1	673546.47	2257230.71
		2	673546.96	2257231.14
		3	673535.19	2257251.88
		4	673534.93	2257251.75
		5	673509.51	2257238.95
		6	673497.98	2257233.00
		7	673498.33	2257232.19
		8	673507.33	2257216.46
		9	673509.86	2257212.72
		10	673543.44	2257229.33
		11	673546.47	2257230.71
864	59:37:0620505:77	1	673509.86	2257212.72
		2	673517.68	2257199.00

Номер участка на чертеже	Кадастровый (условный) номер земельного участка	№ точки	X	Y
1	2	3	4	5
		3	673526.69	2257181.36
		4	673528.11	2257178.82
		5	673538.18	2257185.78
		6	673550.57	2257193.12
		7	673560.83	2257199.54
		8	673546.38	2257224.39
		9	673543.44	2257229.33
		10	673509.86	2257212.72
865	59:37:0620505: 3У77/1	1	673564.66	2257201.81
		2	673546.96	2257231.14
		3	673546.47	2257230.71
		4	673543.44	2257229.33
		5	673546.38	2257224.39
		6	673560.83	2257199.54
		7	673564.66	2257201.81
866	59:37:0620505:78	1	673360.63	2257159.95
		2	673356.76	2257168.25
		3	673336.87	2257158.29
		4	673344.02	2257142.76
		6	673348.48	2257133.81
		7	673352.55	2257135.75
		8	673366.16	2257142.19
		9	673369.65	2257143.82
		10	673360.63	2257159.95
867	59:37:0620505:79	1	673269.17	2257323.57
		2	673307.27	2257336.47
		3	673302.84	2257349.90
		4	673298.00	2257362.66
		5	673296.63	2257361.83
		6	673290.57	2257359.50
		7	673289.80	2257359.20
		8	673259.02	2257347.39
		9	673269.17	2257323.57
868	59:37:0620505:8	1	673455.77	2257211.87

Номер участка на чертеже	Кадастровый (условный) номер земельного участка	№ точки	X	Y
1	2	3	4	5
		2	673429.31	2257197.27
		3	673420.85	2257215.07
		4	673445.82	2257229.85
		5	673455.77	2257211.87
869	59:37:0620505:80	1	673391.16	2257102.09
		2	673388.82	2257106.93
		3	673379.93	2257123.42
		4	673359.32	2257111.15
		5	673369.53	2257089.15
		6	673391.16	2257102.09
870	59:37:0620505:81	1	673564.66	2257201.81
		2	673560.83	2257199.54
		3	673550.57	2257193.12
		4	673538.18	2257185.78
		5	673528.11	2257178.82
		6	673532.27	2257172.82
		7	673536.53	2257164.65
		8	673539.08	2257158.10
		9	673576.50	2257173.73
		10	673569.76	2257184.70
		11	673572.95	2257186.31
		12	673564.66	2257201.81
871	59:37:0620505: 3Y81/1	1	673576.50	2257173.73
		23	673577.46	2257174.24
		4	673578.96	2257175.07
		5	673572.95	2257186.31
		6	673569.76	2257184.70
		7	673576.50	2257173.73
872	59:37:0620505:82	1	673298.47	2257519.94
		2	673292.59	2257517.50
		3	673288.45	2257516.24
		4	673288.09	2257516.77
		5	673286.88	2257516.23
		6	673269.09	2257509.40

Номер участка на чертеже	Кадастровый (условный) номер земельного участка	№ точки	X	Y
1	2	3	4	5
		7	673280.08	2257479.39
		8	673281.06	2257479.87
		9	673284.85	2257468.98
		10	673286.12	2257469.32
		11	673301.34	2257472.91
		12	673315.90	2257476.61
		13	673298.47	2257519.94
873	59:37:0620505: 3Y82/1	1	673287.49	2257518.38
		2	673268.45	2257511.24
		3	673269.09	2257509.40
		4	673288.14	2257516.71
		5	673287.49	2257518.38
875	59:37:0620505:83	1	673355.91	2257516.79
		2	673346.08	2257539.57
		3	673345.75	2257540.27
		4	673322.58	2257531.60
		5	673322.86	2257530.78
		6	673339.69	2257485.09
		7	673355.15	2257490.94
		8	673344.93	2257511.56
		9	673355.91	2257516.79
874	59:37:0620505: 3Y82 /2	1	673298.47	2257519.94
		2	673297.59	2257522.27
		3	673286.78	2257518.81
		4	673268.09	2257512.54
		5	673268.49	2257511.36
		6	673287.49	2257518.38
		7	673288.09	2257516.77
		8	673288.33	2257516.11
		9	673292.59	2257517.50
		10	673298.47	2257519.94
876	59:37:0620505:84	1	673358.75	2257314.06
		2	673358.96	2257313.62
		3	673374.82	2257319.61

Номер участка на чертеже	Кадастровый (условный) номер земельного участка	№ точки	X	Y
1	2	3	4	5
		4	673361.44	2257354.45
		5	673348.90	2257349.73
		6	673344.76	2257347.00
		7	673351.60	2257332.43
		8	673358.75	2257314.06
877	59:37:0620505: 3Y84/1	1	673376.16	2257316.41
		2	673374.82	2257319.61
		3	673358.96	2257313.62
		4	673359.99	2257311.33
		5	673376.16	2257316.41
878	59:37:0620505:86	1	673509.86	2257212.72
		2	673517.68	2257199.00
		3	673490.17	2257184.06
		4	673480.06	2257201.54
		5	673500.95	2257212.90
		6	673507.33	2257216.46
879	59:37:0620505:87	7	673509.86	2257212.72
		1	673548.69	2257140.51
		2	673547.68	2257139.37
		3	673539.08	2257158.10
		4	673576.50	2257173.73
		5	673577.46	2257174.24
		6	673583.83	2257160.96
		7	673582.30	2257160.06
		8	673574.89	2257155.86
		9	673561.20	2257147.62
880	59:37:0620505: 3Y88/1	10	673548.69	2257140.51
		1	673583.83	2257160.96
		2	673585.87	2257162.28
		3	673578.96	2257175.07
		4	673577.46	2257174.24
881	59:37:0620505:9	5	673583.83	2257160.96
		1	673379.27	2257269.39
		2	673375.00	2257278.21

Номер участка на чертеже	Кадастровый (условный) номер земельного участка	№ точки	X	Y
1	2	3	4	5
		3	673367.49	2257295.40
		4	673366.71	2257297.01
		5	673393.00	2257306.67
		6	673393.96	2257304.58
		7	673399.14	2257306.27
		8	673401.13	2257305.28
		9	673403.64	2257299.34
		10	673403.74	2257295.78
		11	673415.55	2257263.70
		12	673387.78	2257252.16
		13	673379.27	2257269.39
882	59:37:0620505: 3Y9/1	1	673415.55	2257263.70
		2	673416.87	2257259.96
		3	673389.06	2257248.74
		4	673387.78	2257252.16
		5	673415.55	2257263.70
		6	673392.84	2257307.25
		7	673393.00	2257306.67
		8	673366.71	2257297.01
		9	673366.51	2257297.44
		10	673392.14	2257306.81
		11	673392.84	2257307.25
884	59:37:0620506:11	1	672982.05	2257426.87
		2	672980.13	2257431.03
		3	672970.34	2257452.27
		4	672960.67	2257473.44
		5	672956.10	2257482.87
		6	672927.78	2257469.73
		7	672933.06	2257458.29
		8	672951.91	2257416.74
		9	672982.05	2257426.87
885	59:37:0620506:12	1	672921.11	2257404.23
		2	672951.91	2257416.74
		3	672933.06	2257458.29

Номер участка на чертеже	Кадастровый (условный) номер земельного участка	№ точки	X	Y
1	2	3	4	5
		4	672904.66	2257445.97
		5	672908.73	2257435.45
		6	672920.44	2257405.93
		7	672921.11	2257404.23
886	59:37:0620506:13	1	672884.98	2257390.51
		2	672873.16	2257418.39
		3	672865.73	2257436.50
		4	672842.17	2257428.19
		5	672860.83	2257382.24
		6	672884.98	2257390.51
887	59:37:0620506:14	1	673164.53	2257547.46
		2	673153.73	2257574.60
		3	673118.41	2257560.70
		4	673124.01	2257543.07
		5	673124.25	2257542.72
		6	673128.78	2257531.40
		7	673129.54	2257531.87
		8	673145.34	2257539.26
		9	673164.53	2257547.46
888	59:37:0620506:15	1	673127.91	2257565.82
		2	673114.24	2257601.60
		3	673137.12	2257610.34
		4	673138.81	2257608.46
		5	673152.98	2257574.98
		6	673127.91	2257565.82
889	59:37:0620506:3Y15/1	1	673114.24	2257601.60
		2	673104.76	2257597.22
		3	673118.41	2257560.70
		4	673153.73	2257574.60
		5	673138.48	2257610.66
		6	673137.12	2257610.34
		7	673138.81	2257608.46
		8	673152.98	2257574.98
		9	673127.91	2257565.82

Номер участка на чертеже	Кадастровый (условный) номер земельного участка	№ точки	X	Y
1	2	3	4	5
		10	673114.24	2257601.60
890	59:37:0620506:16	1	673175.68	2257525.56
		2	673166.14	2257548.18
		3	673164.53	2257547.46
		4	673145.34	2257539.26
		5	673129.54	2257531.87
		6	673128.78	2257531.40
		7	673138.95	2257509.42
		8	673158.44	2257518.24
		9	673175.68	2257525.56
891	59:37:0620506:17	1	673316.74	2257629.36
		2	673306.92	2257647.65
		3	673267.94	2257632.17
		4	673271.89	2257622.90
		5	673273.28	2257618.56
		6	673275.27	2257612.76
		7	673291.86	2257618.28
		8	673297.24	2257620.40
		9	673316.74	2257629.36
892	59:37:0620506:18	1	673333.86	2257601.84
		2	673316.74	2257629.36
		3	673297.24	2257620.40
		4	673291.86	2257618.28
		5	673275.27	2257612.76
		6	673252.68	2257605.17
		7	673263.21	2257575.22
		8	673269.39	2257577.30
		9	673275.17	2257579.25
		10	673302.79	2257589.71
		11	673333.86	2257601.84
893	59:37:0620506:19	1	673058.83	2257454.11
		2	673058.34	2257454.98
		3	673048.52	2257480.15
		4	673018.36	2257468.10

Номер участка на чертеже	Кадастровый (условный) номер земельного участка	№ точки	X	Y
1	2	3	4	5
		5	673026.56	2257446.96
		6	673036.25	2257446.16
		7	673058.83	2257454.11
896	59:37:0620506:20	1	673072.88	2257517.48
		2	673091.98	2257469.70
		3	673058.83	2257454.11
		4	673058.34	2257454.98
		5	673048.52	2257480.15
		6	673043.04	2257494.03
		7	673043.29	2257504.75
		8	673072.88	2257517.48
897	59:37:0620506:3У20/1	1	673091.98	2257469.70
		2	673058.83	2257454.11
		3	673093.88	2257464.93
		4	673091.98	2257469.70
894	59:37:0620506:2	1	673121.43	2257477.65
		2	673117.89	2257487.25
		3	673099.69	2257530.99
		4	673085.78	2257524.02
		5	673080.91	2257521.50
		6	673072.88	2257517.48
		7	673091.98	2257469.70
		8	673092.42	2257468.59
		9	673093.88	2257464.93
		10	673103.08	2257468.16
		11	673102.35	2257470.20
		12	673103.14	2257471.80
		13	673121.43	2257477.65
895	59:37:0620506:3У2/1	1	673103.14	2257471.80
		2	673102.35	2257470.20
		3	673121.59	2257477.19
		4	673121.43	2257477.65
		5	673103.14	2257471.80
898	59:37:0620506:21	1	673147.79	2257487.14

Номер участка на чертеже	Кадастровый (условный) номер земельного участка	№ точки	X	Y
1	2	3	4	5
		2	673138.95	2257509.42
		3	673128.78	2257531.40
		4	673124.25	2257542.72
		5	673100.81	2257531.52
		6	673099.69	2257530.99
		7	673117.89	2257487.25
		8	673121.43	2257477.65
		9	673121.46	2257477.57
		10	673148.12	2257486.75
899	59:37:0000000:3У2002/2	1	673 263,51	2 257 526,92
		2	673 263,12	2 257 527,73
		3	673 246,75	2 257 520,55
		4	673 263,51	2 257 526,92
		5	673 263,51	2 257 526,92
900	59:37:0620506:22	1	673147.79	2257487.14
		2	673148.25	2257486.58
		3	673173.03	2257494.86
		4	673174.16	2257492.73
		5	673186.49	2257497.38
		6	673182.67	2257507.33
		7	673175.68	2257525.56
		8	673158.44	2257518.24
		9	673138.95	2257509.42
		10	673147.79	2257487.14
901	59:37:0620506:25	1	673333.86	2257601.84
		2	673302.79	2257589.71
		3	673314.78	2257569.25
		4	673325.51	2257550.72
		5	673345.43	2257558.18
		6	673357.00	2257562.82
		7	673348.77	2257578.21
		8	673333.86	2257601.84
902	59:37:0620506:26	1	672921.11	2257404.23
		2	672920.44	2257405.93

Номер участка на чертеже	Кадастровый (условный) номер земельного участка	№ точки	X	Y
1	2	3	4	5
		3	672908.73	2257435.45
		4	672873.16	2257418.39
		5	672884.98	2257390.51
		6	672921.11	2257404.23
903	59:37:0620506:27	1	673048.52	2257480.15
		2	673043.04	2257494.03
		3	673012.52	2257481.88
		4	673018.36	2257468.10
		5	673048.52	2257480.15
904	59:37:0620506:3	1	673222.62	2257560.65
		2	673212.34	2257592.36
		3	673195.61	2257587.58
		4	673195.20	2257587.63
		5	673173.63	2257580.20
		6	673175.44	2257574.45
		7	673167.39	2257571.82
		8	673170.33	2257563.25
		9	673173.44	2257556.41
		10	673178.82	2257544.15
		11	673183.64	2257546.17
		12	673182.89	2257548.50
		13	673184.07	2257549.22
		14	673193.87	2257552.14
		15	673216.99	2257558.04
		16	673222.62	2257560.65
905	59:37:0620506:31	1	673228.52	2257703.88
		2	673203.29	2257693.16
		3	673217.18	2257659.68
		4	673242.56	2257669.43
		5	673242.26	2257670.17
		6	673231.06	2257697.64
		7	673228.52	2257703.88
906	59:37:0620506:3Y31/1	1	673217.83	2257658.14
		2	673243.09	2257668.14

Номер участка на чертеже	Кадастровый (условный) номер земельного участка	№ точки	X	Y
1	2	3	4	5
		3	673242.56	2257669.43
		4	673217.18	2257659.68
		5	673217.83	2257658.14
906	59:37:0620506:3Y31/1	1	673228.52	2257703.88
		2	673227.91	2257705.39
		3	673202.35	2257695.25
		4	673203.14	2257693.52
		5	673203.29	2257693.16
907	59:37:0620506:33	1	673124.01	2257543.07
		2	673118.41	2257560.70
		3	673105.22	2257596.01
		4	673080.32	2257586.87
		5	673099.68	2257533.71
		6	673124.01	2257543.07
908	59:37:0620506:3Y33/1	1	673124.25	2257542.72
		2	673124.01	2257543.07
		3	673099.68	2257533.71
		4	673100.81	2257531.52
		5	673124.21	2257542.69
		6	673124.25	2257542.72
909	59:37:0620506:34	1	673099.68	2257533.71
		2	673080.32	2257586.87
		3	673059.56	2257579.00
		4	673079.24	2257525.76
		5	673099.68	2257533.71
910	59:37:0620506:3Y34/1	1	673100.81	2257531.52
		2	673099.68	2257533.71
		3	673079.24	2257525.76
		4	673080.91	2257521.50
		5	673085.78	2257524.02
		6	673099.69	2257530.99
		7	673100.81	2257531.52
912	59:37:0620506:5	1	673242.18	2257603.03
		2	673242.37	2257602.77

Номер участка на чертеже	Кадастровый (условный) номер земельного участка	№ точки	X	Y
1	2	3	4	5
		3	673252.68	2257605.17
		4	673275.27	2257612.76
		5	673273.28	2257618.56
		6	673271.89	2257622.90
		7	673267.94	2257632.17
		8	673257.48	2257657.99
		9	673239.20	2257651.14
		10	673239.18	2257648.68
		11	673233.84	2257646.77
		12	673231.46	2257646.50
		13	673226.27	2257643.99
		14	673242.18	2257603.03
913	59:37:0620506:3Y5/1	1	673226.27	2257643.99
		2	673231.46	2257646.50
		3	673233.84	2257646.77
		4	673239.18	2257648.68
		5	673239.20	2257651.14
		6	673257.48	2257657.99
		7	673257.30	2257659.15
		8	673256.34	2257658.38
		9	673225.27	2257646.43
914	59:37:0620506:6	1	673300.10	2257662.45
		2	673296.14	2257670.19
		3	673293.07	2257671.68
		4	673285.61	2257668.69
		5	673285.12	2257669.62
		6	673257.30	2257659.15
		7	673257.48	2257657.99
		8	673267.94	2257632.17
		9	673306.92	2257647.65
		10	673300.10	2257662.45
915	59:37:0620506:60	1	673218.15	2257594.20
		2	673211.82	2257610.85
		3	673188.74	2257602.63

Номер участка на чертеже	Кадастровый (условный) номер земельного участка	№ точки	X	Y
1	2	3	4	5
		4	673194.57	2257589.07
		5	673204.40	2257592.42
		6	673210.46	2257594.18
		7	673217.32	2257594.41
		8	673218.15	2257594.20
11	59:37:0620506:3Y60/1	1	673194.57	2257589.07
		2	673195.20	2257587.63
		3	673195.61	2257587.58
		4	673212.34	2257592.36
		5	673215.18	2257593.21
		6	673218.15	2257594.20
		7	673217.32	2257594.41
		8	673210.46	2257594.18
		9	673204.40	2257592.42
		10	673194.57	2257589.07
		11	673194.57	2257589.07
916	59:37:0620506:190	1	673255.07	2257675.14
		2	673246.29	2257695.54
		3	673240.11	2257707.96
		4	673238.86	2257710.09
		5	673227.91	2257705.39
		6	673228.52	2257703.88
		7	673231.06	2257697.64
		8	673242.26	2257670.17
		9	673247.11	2257671.51
		10	673255.07	2257675.14
917	59:37:0620506:3Y190/1	1	673255.95	2257673.12
		2	673255.23	2257674.76
		3	673255.07	2257675.14
		4	673247.11	2257671.51
		5	673242.26	2257670.17
		6	673242.56	2257669.43
		7	673243.09	2257668.14
		8	673256.05	2257672.89

Номер участка на чертеже	Кадастровый (условный) номер земельного участка	№ точки	X	Y
1	2	3	4	5
		9	673255.95	2257673.12
918	59:37:0620506:66	1	673262.93	2257528.32
		2	673263.12	2257527.73
		3	673287.06	2257536.56
		4	673269.39	2257577.30
		5	673263.21	2257575.22
		6	673247.27	2257569.19
		7	673250.68	2257561.27
		8	673262.93	2257528.32
919	59:37:0620506:3Y66/1	1	673293.10	2257538.01
		2	673289.77	2257545.48
		3	673275.17	2257579.25
		4	673269.39	2257577.30
		5	673286.82	2257535.56
920	59:37:0620506:68	1	673194.82	2257648.67
		2	673217.83	2257658.14
		3	673217.18	2257659.68
		4	673203.29	2257693.16
		5	673203.14	2257693.52
		6	673180.05	2257684.19
		7	673194.82	2257648.67
921	59:37:0620506:7	1	673255.23	2257674.76
		2	673255.07	2257675.14
		3	673246.29	2257695.54
		4	673240.11	2257707.96
		5	673267.12	2257720.33
		6	673268.91	2257720.96
		7	673286.03	2257687.70
		8	673255.23	2257674.76
922	59:37:0620506:3Y7/1	1	673256.05	2257672.89
		2	673288.15	2257686.05
		3	673282.74	2257697.22
		4	673270.28	2257721.42
		5	673268.91	2257720.96

Номер участка на чертеже	Кадастровый (условный) номер земельного участка	№ точки	X	Y
1	2	3	4	5
		6	673286.03	2257687.70
		7	673255.23	2257674.76
		8	673255.95	2257673.12
		9	673256.05	2257672.89
923	59:37:0620506:8	1	673211.82	2257610.85
		2	673202.33	2257635.84
		3	673178.63	2257626.56
		4	673178.48	2257626.52
		5	673188.74	2257602.63
		6	673211.82	2257610.85
924	59:37:0620506:9	1	673226.27	2257643.99
		2	673242.18	2257603.03
		3	673224.13	2257596.30
		4	673218.15	2257594.20
		5	673212.02	2257610.31
		6	673202.33	2257635.84
		7	673203.35	2257636.44
		8	673206.01	2257637.68
		9	673226.27	2257643.99
925	59:37:0620506:3Y9/1	1	673226.27	2257643.99
		2	673225.27	2257646.43
		3	673201.87	2257636.99
		4	673202.33	2257635.84
		5	673203.35	2257636.44
		6	673206.01	2257637.68
		7	673226.27	2257643.99
926	59:37:0620506:10	1	673017.48	2257434.83
		2	673011.72	2257450.01
		3	673013.48	2257450.64
		4	673011.64	2257456.01
		5	673009.78	2257455.36
		6	672998.16	2257472.05
		7	672967.66	2257461.01
		8	672979.03	2257433.43

Номер участка на чертеже	Кадастровый (условный) номер земельного участка	№ точки	X	Y
1	2	3	4	5
		9	672982.05	2257426.87
		10	673003.58	2257433.37
		11	673005.08	2257430.24
		12	673017.48	2257434.83
390	59:37:0620506:3У11/1	1	672953.46	2257413.99
		2	672982.79	2257425.20
		3	672982.05	2257426.87
		4	672951.91	2257416.74
302	59:37:0620506:3У26/1	1	672921.68	2257402.68
		2	672921.11	2257404.23
		3	672884.98	2257390.51
		4	672921.68	2257402.68
928	59:37:0620506:23	1	673231.24	2257517.52
		2	673221.42	2257545.38
		3	673220.28	2257548.36
		4	673216.99	2257558.04
		5	673193.87	2257552.14
		6	673184.07	2257549.22
		7	673187.22	2257533.78
		8	673189.07	2257530.33
		9	673192.49	2257525.55
		10	673196.98	2257514.77
		11	673195.58	2257514.09
		12	673199.90	2257502.40
		13	673208.22	2257505.30
		14	673207.35	2257507.34
		15	673231.46	2257516.97
		16	673231.24	2257517.52
929	59:37:0620506:3У23/1	1	673195.58	2257514.09
		2	673196.98	2257514.77
		3	673192.49	2257525.55
		4	673189.07	2257530.33
		5	673187.22	2257533.78
		6	673184.07	2257549.22

Номер участка на чертеже	Кадастровый (условный) номер земельного участка	№ точки	X	Y
1	2	3	4	5
		7	673182.89	2257548.50
		8	673183.64	2257546.17
		9	673181.98	2257545.49
		10	673195.60	2257514.13
		11	673195.58	2257514.09
		1	673232.57	2257515.65
		2	673231.97	2257517.00
		3	673207.35	2257507.34
		4	673207.72	2257506.47
		5	673232.57	2257515.65
930	59:37:0620506:24	1	673325.51	2257550.72
		2	673314.78	2257569.25
		3	673302.79	2257589.71
		4	673275.17	2257579.25
		5	673292.18	2257538.55
138	59:37:0620506:3У3/1	6	673325.51	2257550.72
		1	673171.88	2257573.29
		2	673175.44	2257574.45
		3	673173.63	2257580.20
		4	673170.57	2257579.17
927	59:37:0620506:3У10/1	5	673169.65	2257578.87
		1	673003.58	2257433.37
		2	672982.79	2257425.20
		3	672982.05	2257426.87
		4	673003.58	2257433.37
		5	673013.48	2257450.64
		6	673017.48	2257434.70
		7	673011.30	2259449,86
		8	673013.48	2257450.64
		9	672989.53	2257487.72
		10	673011.64	2257456.01
		11	673009.18	2257455.44
		12	672998.16	2257472.05
		13	672967.66	2257461.01

Номер участка на чертеже	Кадастровый (условный) номер земельного участка	№ точки	X	Y
1	2	3	4	5
		14	672979.03	2257433.43
		16	672970.34	2257452.27
		16	672960.67	2257473.44
		17	672989.53	2257487.72
320	59:37:0620506: 3У12/1	1	672927.13	2257404.39
		2	672926.42	2257406.35
		3	672921.11	2257404.23
		4	672921.68	2257402.68
		5	672927.13	2257404.39
		6	672953.46	2257413.99
		7	672951.91	2257416.74
		8	672933.82	2257409.34
		9	672934.71	2257407.24
		10	672953.46	2257413.99
931	59:37:0000000:2002	1	673262.93	2257528.32
		2	673250.68	2257561.27
		3	673247.76	2257569.16
		4	673234.01	2257565.85
		5	673222.35	2257560.35
		6	673217.39	2257557.97
		7	673221.06	2257547.79
		8	673222.48	2257544.11
		9	673231.97	2257517.00
		10	673232.57	2257515.65
		11	673263.51	2257526.92
		12	673263.12	2257527.73
		13	673262.93	2257528.32
932	59:37:0000000: 3У2002/1	1	673247.76	2257569.16
		2	673242.31	2257585.02
		3	673229.95	2257580.70
		4	673234.01	2257565.85
		5	673247.76	2257569.16
42	59:37:0620506: 3У66/2	1	673263.12	2257527.73
		2	673263.51	2257526.92

Номер участка на чертеже	Кадастровый (условный) номер земельного участка	№ точки	X	Y
1	2	3	4	5
		3	673293.47	2257537.17
		4	673293.10	2257538.01
		5	673286.82	2257535.56
		6	673263.12	2257527.73

№ п/п	Кадастровый (условный) номер земельного участка	№ точки	X	Y
1	2	3	4	5
941	59:37:0620604:1	1	674790.94	2257365.53
		2	674790.87	2257362.73
		3	674816.78	2257363.18
		4	674816.84	2257364.63
		5	674823.27	2257364.71
		6	674823.23	2257384.75
		7	674790.54	2257383.79
942	59:37:0620604:3У1/1	1	674823.24	2257363.33
		2	674823.27	2257364.71
		3	674816.84	2257364.63
		4	674816.78	2257363.18
944	59:37:0620604:10	1	674826.32	2257397.89
		2	674826.79	2257413.72
		3	674826.72	2257418.98
		4	674824.96	2257448.83
		5	674811.61	2257448.89
		6	674811.63	2257451.02
		7	674804.46	2257451.36
		8	674804.32	2257448.77
		9	674786.80	2257448.50
		10	674788.02	2257416.71
		11	674800.47	2257416.37
		12	674804.05	2257396.81
		13	674814.82	2257397.39
		14	674823.29	2257397.60
945	59:37:0620604:3У10/1	1	674824.92	2257451.72

№ п/п	Кадастровый (условный) номер земельного участка	№ точки	X	Y
1	2	3	4	5
		2	674786.75	2257451.43
		3	674786.80	2257448.50
		4	674804.32	2257448.77
		5	674804.46	2257451.36
		6	674811.63	2257451.02
		7	674811.61	2257448.89
		8	674824.96	2257448.83
		1	674802.13	2257396.65
946	59:37:0620604:3У10/2	2	674804.05	2257396.81
		3	674800.47	2257416.37
		4	674788.02	2257416.71
		5	674788.76	2257396.45
		6	674790.26	2257396.25
		1	674802.13	2257396.65
		1	674759.76	2257518.81
		2	674756.65	2257518.66
947	59:37:0620604:11	3	674756.55	2257517.29
		4	674748.74	2257516.94
		5	674742.35	2257516.22
		6	674719.19	2257515.75
		7	674720.12	2257499.69
		8	674731.01	2257499.35
		9	674757.93	2257499.86
		10	674758.22	2257498.30
		11	674760.95	2257498.41
		12	674760.35	2257508.59
		13	674760.48	2257513.14
		1	674729.15	2257780.01
		2	674727.92	2257816.73
948	59:37:0620604:12	3	674694.43	2257816.09
		4	674694.34	2257818.79
		5	674682.57	2257818.74
		6	674682.60	2257807.56
		7	674684.73	2257807.74
		8	674684.89	2257780.08
		9	674684.97	2257776.30

№ п/п	Кадастровый (условный) номер земельного участка	№ точки	X	Y
1	2	3	4	5
		10	674686.96	2257776.57
		11	674686.96	2257776.57
		12	674724.28	2257779.57
949	59:37:0620604:13	1	674779.29	2257627.03
		2	674777.65	2257647.59
		3	674777.48	2257662.29
		4	674777.91	2257665.37
		5	674778.12	2257688.42
		6	674776.51	2257688.05
		7	674764.53	2257687.72
		8	674757.17	2257688.18
		9	674757.72	2257624.45
950	59:37:0620604:3У13/1	1	674778.12	2257688.42
		2	674778.15	2257689.40
		3	674778.16	2257690.75
		4	674756.98	2257690.63
		5	674757.17	2257688.18
		6	674764.53	2257687.72
		7	674776.51	2257688.05
952	59:37:0620604:14	1	674763.26	2257534.02
		2	674762.19	2257571.40
		3	674744.50	2257570.70
		4	674744.39	2257571.60
		5	674725.96	2257571.25
		6	674727.48	2257554.92
		7	674728.03	2257538.46
		8	674728.94	2257531.47
		9	674756.63	2257533.91
		10	674759.08	2257533.95
953	59:37:0620604:3У14/1	1	674762.19	2257571.40
		2	674762.15	2257573.50
		3	674755.42	2257573.09
		4	674754.38	2257572.15
		5	674744.39	2257571.60
		6	674744.50	2257570.70
954	59:37:0620604:15	1	674713.67	2257955.09

№ п/п	Кадастровый (условный) номер земельного участка	№ точки	X	Y
1	2	3	4	5
		2	674713.71	2257956.62
		3	674713.44	2257966.50
		4	674713.42	2257989.71
		5	674700.67	2257988.43
		6	674700.40	2257988.28
		7	674685.08	2257987.76
		8	674679.38	2257986.68
		9	674680.23	2257951.98
		10	674691.07	2257951.97
		11	674692.96	2257951.93
		12	674693.17	2257954.71
		13	674702.12	2257954.84
955	59:37:0620604:3У15/1	1	674713.67	2257955.09
		2	674702.16	2257954.86
		3	674693.17	2257954.71
		4	674692.96	2257951.93
		5	674713.75	2257952.84
956	59:37:0620604:16	1	674846.08	2258008.04
		2	674818.15	2258008.11
		3	674798.05	2258008.20
		4	674796.66	2258020.15
		5	674811.12	2258021.84
		6	674837.00	2258022.18
		7	674845.85	2258022.13
957	59:37:0620604:3У16/1	1	674847.51	2258022.22
		2	674845.85	2258022.13
		3	674845.97	2258014.78
		4	674846.15	2258008.95
		5	674846.08	2258008.04
		6	674847.91	2258008.06
958	59:37:0620604:17	1	674828.84	2257887.52
		2	674809.24	2257887.29
		3	674808.41	2257885.27
		4	674808.31	2257911.81
		5	674821.06	2257912.62
		6	674847.21	2257911.12

№ п/п	Кадастровый (условный) номер земельного участка	№ точки	X	Y
1	2	3	4	5
		7	674847.36	2257906.01
		8	674847.38	2257899.12
		9	674849.99	2257899.21
		10	674849.97	2257896.89
		11	674850.06	2257893.05
		12	674849.33	2257887.00
959	59:37:0620604:3У17/1	1	674850.24	2257887.00
		2	674849.99	2257899.21
		3	674849.97	2257896.89
		4	674850.06	2257893.10
		5	674849.33	2257887.00
960	59:37:0620604:3У17/2	1	674849.99	2257899.21
		2	674849.71	2257911.00
		3	674847.21	2257911.12
		4	674847.36	2257906.01
		5	674847.38	2257899.12
961	59:37:0620604:18	1	674855.94	2257768.74
		2	674855.66	2257777.43
		3	674836.47	2257775.73
		4	674821.86	2257775.21
		5	674819.65	2257774.59
		6	674819.57	2257770.65
		7	674819.32	2257755.43
		8	674823.36	2257755.01
		9	674852.35	2257755.96
		10	674855.14	2257755.71
963	59:37:0620604:3У19/1	1	674860.68	2257616.71
		2	674859.52	2257648.89
		3	674859.50	2257649.31
		4	674859.08	2257649.27
		5	674859.28	2257641.19
		6	674859.10	2257636.75
		7	674859.70	2257620.14
		8	674856.34	2257620.08
		9	674846.19	2257619.91
		10	674846.31	2257618.59

№ п/п	Кадастровый (условный) номер земельного участка	№ точки	X	Y
1	2	3	4	5
		11	674847.57	2257616.14
964	59:37:0620604:2	1	674790.26	2257396.25
		2	674790.54	2257383.79
		3	674823.23	2257384.75
		4	674823.19	2257393.94
		5	674823.29	2257397.60
		6	674814.82	2257397.39
		7	674804.05	2257396.81
		8	674802.13	2257396.65
965	59:37:0620604:20	1	674863.14	2257518.46
		2	674863.08	2257535.71
		3	674812.11	2257534.99
		4	674812.00	2257522.61
		5	674812.43	2257520.74
		6	674812.45	2257517.12
		7	674855.97	2257518.30
		8	674857.21	2257518.33
966	59:37:0620604:21	1	674869.08	2257413.12
		2	674866.33	2257413.07
		3	674847.42	2257413.96
		4	674826.79	2257413.72
		5	674826.32	2257397.89
		6	674826.19	2257395.75
		7	674828.22	2257395.72
		8	674843.57	2257395.98
		9	674855.85	2257395.82
		10	674858.10	2257395.50
		11	674869.93	2257394.93
968	59:37:0620604:3У210/1	1	674766.93	2257818.97
		2	674766.94	2257820.57
		3	674753.54	2257820.56
		4	674747.20	2257817.27
		1	674766.93	2257818.97
969	59:37:0620604:213	1	674840.17	2257468.15
		2	674839.93	2257473.65
		3	674839.04	2257500.88

№ п/п	Кадастровый (условный) номер земельного участка	№ точки	X	Y
1	2	3	4	5
		4	674813.16	2257498.13
		5	674813.31	2257496.69
		6	674814.92	2257482.19
		7	674815.06	2257472.64
		8	674815.37	2257472.64
		9	674815.86	2257467.00
		10	674832.64	2257467.76
		11	674832.59	2257468.49
		12	674837.70	2257468.79
		13	674837.73	2257468.03
970	59:37:0620604:3У213/1	1	674840.17	2257468.15
		2	674840.15	2257468.87
		3	674815.27	2257467.49
		4	674815.30	2257467.01
		5	674815.86	2257467.00
		1	674840.17	2257468.15
		1	674718.20	2258006.88
		2	674699.58	2258005.04
971	59:37:0620604:22	3	674695.03	2258004.47
		4	674685.02	2258004.24
		5	674678.81	2258004.07
		6	674679.38	2257986.68
		7	674685.08	2257987.76
		8	674700.40	2257988.28
		9	674700.67	2257988.43
		10	674713.42	2257989.71
		11	674718.38	2257989.97
972	59:37:0620604:23	1	674727.35	2257883.21
		2	674727.18	2257889.88
		3	674726.64	2257900.06
		4	674684.20	2257896.77
		5	674684.03	2257881.30
		6	674681.73	2257881.25
		7	674681.47	2257871.60
		8	674683.47	2257871.61
		9	674713.38	2257874.43

№ п/п	Кадастровый (условный) номер земельного участка	№ точки	X	Y
1	2	3	4	5
		10	674713.92	2257882.47
		11	674726.70	2257883.12
973	59:37:0620604:24	1	674730.31	2257765.62
		2	674730.33	2257767.21
		3	674729.15	2257780.01
		4	674724.28	2257779.57
		5	674686.96	2257776.57
		6	674684.97	2257776.30
		7	674683.30	2257776.07
		8	674683.71	2257768.38
		9	674684.22	2257760.12
		10	674686.01	2257760.31
974	59:37:0620604:24	1	674730.31	2257765.62
		2	674686.01	2257760.31
		3	674684.22	2257760.12
		4	674683.91	2257743.23
		5	674686.59	2257743.26
		6	674696.37	2257743.31
		7	674695.94	2257749.30
		8	674730.39	2257753.65
975	59:37:0620604:26	1	674714.13	2257635.72
		2	674696.79	2257634.71
		3	674688.58	2257634.40
		4	674688.89	2257629.53
		5	674685.48	2257629.35
		6	674685.58	2257622.46
		7	674689.15	2257622.39
		8	674695.98	2257622.59
		9	674696.60	2257621.98
		10	674701.19	2257621.56
		11	674718.81	2257622.53
		12	674719.21	2257622.55
		13	674737.22	2257623.02
		14	674737.06	2257625.64
		15	674736.41	2257636.66
976	:37:0620604:3У26/1	1	674688.89	2257629.53

№ п/п	Кадастровый (условный) номер земельного участка	№ точки	X	Y
1	2	3	4	5
		2	674688.58	2257634.40
		3	674685.28	2257634.29
		4	674685.48	2257629.35
977	59:37:0620604:27	1	674846.26	2258079.74
		2	674844.27	2258091.38
		3	674840.54	2258106.46
		4	674798.94	2258091.81
		5	674801.71	2258085.63
		6	674803.26	2258078.88
		7	674805.49	2258066.72
		8	674808.83	2258066.79
		9	674847.85	2258067.75
978	59:37:0620604:28	1	674737.91	2258012.78
		2	674734.59	2258012.34
		3	674731.74	2258024.24
		4	674730.68	2258029.33
		5	674710.60	2258025.87
		6	674703.32	2258026.46
		7	674703.76	2258029.77
		8	674681.42	2258023.06
		9	674678.81	2258004.07
		10	674685.02	2258004.24
		11	674695.03	2258004.47
		12	674699.58	2258005.04
		13	674718.20	2258006.88
		14	674738.57	2258008.91
979	59:37:0620604:29	1	674748.47	2258009.12
		2	674742.22	2258044.85
		3	674741.36	2258048.20
		4	674738.71	2258047.56
		5	674726.80	2258043.35
		6	674716.46	2258038.79
		7	674704.20	2258033.87
		8	674703.76	2258029.77
		9	674703.32	2258026.46
		10	674710.60	2258025.87

№ п/п	Кадастровый (условный) номер земельного участка	№ точки	X	Y
1	2	3	4	5
		11	674730.68	2258029.33
		12	674731.74	2258024.24
		13	674734.59	2258012.34
		14	674737.91	2258012.78
		15	674738.57	2258008.91
		16	674740.28	2258009.09
980	59:37:0620604:3	1	674796.66	2258020.15
		2	674795.84	2258028.83
		3	674794.05	2258047.34
		4	674802.82	2258047.46
		5	674802.73	2258056.24
		6	674801.66	2258056.20
		7	674801.53	2258058.57
		8	674788.94	2258059.29
		9	674774.74	2258058.11
		10	674774.51	2258055.98
		11	674774.70	2258044.46
		12	674775.22	2258021.26
		13	674775.23	2258009.45
		14	674794.69	2258008.22
		15	674798.05	2258008.20
981	59:37:0620604:30	1	674775.23	2258009.45
		2	674775.22	2258021.26
		3	674774.70	2258044.46
		4	674774.51	2258055.98
		5	674774.74	2258058.11
		6	674760.93	2258057.07
		7	674741.36	2258048.20
		8	674742.22	2258044.85
		9	674748.47	2258009.12
		10	674767.02	2258009.43
982	59:37:0620604:31	1	674811.12	2258021.84
		2	674811.65	2258045.94
		3	674824.87	2258047.05
		4	674824.27	2258056.71
		5	674822.65	2258059.26

№ п/п	Кадастровый (условный) номер земельного участка	№ точки	X	Y
1	2	3	4	5
		6	674801.53	2258058.57
		7	674801.66	2258056.20
		8	674802.73	2258056.24
		9	674802.82	2258047.46
		10	674794.05	2258047.34
		11	674795.84	2258028.83
		12	674796.66	2258020.15
983	59:37:0620604:32	1	674847.51	2258022.22
		2	674847.90	2258059.72
		3	674822.65	2258059.26
		4	674824.27	2258056.71
		5	674824.87	2258047.05
		6	674811.65	2258045.94
984	59:37:0620604:3У18/1	1	674855.94	2257768.74
		2	674856.91	2257758.50
		3	674856.49	2257775.00
		1	674857.02	2257755.75
		2	674855.26	2257756.10
		3	674855.14	2257755.71
985	59:37:0620604:33	1	674739.11	2257968.81
		2	674740.28	2258009.09
		3	674738.57	2258008.91
		4	674718.20	2258006.88
		5	674718.38	2257989.97
		6	674713.42	2257989.71
		7	674713.44	2257966.50
		8	674713.71	2257956.62
		9	674713.67	2257955.09
		10	674713.75	2257952.84
		11	674724.48	2257953.02
		12	674739.06	2257953.27
		13	674738.96	2257956.67
986	59:37:0620604:34	1	674766.19	2257956.47
		2	674767.02	2258009.43
		3	674748.47	2258009.12
		4	674740.28	2258009.09

№ п/п	Кадастровый (условный) номер земельного участка	№ точки	X	Y
1	2	3	4	5
		5	674739.11	2257968.81
		6	674738.96	2257956.67
		7	674738.98	2257956.05
		8	674739.06	2257953.27
		9	674751.72	2257953.68
		10	674766.25	2257953.75
991	59:37:0620604:343	1	674848.97	2257841.57
		2	674848.70	2257860.53
		3	674850.24	2257887.00
991	59:37:0620604:343	4	674828.84	2257887.52
		5	674830.55	2257850.02
		6	674831.16	2257840.07
		7	674843.43	2257840.82
992	59:37:0620604:3У343/1	1	674851.47	2257838.79
		2	674851.27	2257847.05
		3	674851.20	2257860.25
		4	674850.24	2257887.00
		5	674848.70	2257860.53
		6	674848.97	2257841.57
		7	674843.43	2257840.82
		8	674843.56	2257838.42
993	59:37:0620604:3У343/2	1	674843.56	2257838.42
		2	674843.43	2257840.82
		3	674831.16	2257840.07
		4	674831.22	2257837.96
994	59:37:0620604:344	1	674828.84	2257887.52
		2	674809.24	2257887.29
		3	674808.41	2257885.27
		4	674806.94	2257862.66
		5	674805.74	2257862.66
		6	674806.32	2257840.42
		7	674808.47	2257840.46
		8	674808.81	2257840.44
		9	674816.84	2257840.54
		10	674831.16	2257840.07
		11	674830.55	2257850.02

№ п/п	Кадастровый (условный) номер земельного участка	№ точки	X	Y
1	2	3	4	5
995	59:37:0620604:3У344/1	1	674808.47	2257840.46
		2	674808.66	2257837.57
		3	674816.93	2257838.00
		4	674816.84	2257840.54
996	59:37:0620604:3У344/2	1	674831.22	2257837.96
		2	674831.16	2257840.07
		3	674816.87	2257840.54
		4	674816.95	2257838.00
		1	674808.69	2257837.57
		2	674808.51	2257840.46
		3	674806.32	2257840.42
		4	674806.43	2257837.46
997	59:37:0620604:3У35	1	674777.22	2257957.48
		2	674770.55	2257957.20
		3	674766.19	2257956.47
		4	674767.02	2258009.43
		5	674775.23	2258009.45
		6	674794.69	2258008.22
		7	674790.80	2257957.88
		8	674787.70	2257958.25
		9	674786.57	2257958.17
		10	674786.75	2257955.88
		11	674783.27	2257955.19
		12	674782.91	2257957.90
998	59:37:0620604:3У35/1	1	674777.22	2257957.48
		2	674770.55	2257957.20
		3	674766.19	2257956.47
		4	674766.25	2257953.75
		5	674777.19	2257954.13
999	59:37:0620604:3У35/2	1	674790.80	2257957.88
		2	674787.70	2257958.25
		3	674786.57	2257958.17
		4	674786.75	2257955.88
		5	674783.27	2257955.19
		6	674782.91	2257957.90
		7	674777.22	2257957.48

№ п/п	Кадастровый (условный) номер земельного участка	№ точки	X	Y
1	2	3	4	5
		8	674777.19	2257954.13
		9	674790.78	2257954.73
		1	674856.92	2257717.83
1000	59:37:0620604:352	2	674856.45	2257747.87
		3	674857.31	2257747.89
		4	674857.31	2257752.15
1000	59:37:0620604:352	5	674855.33	2257752.51
		6	674855.14	2257755.71
		7	674852.35	2257755.96
		8	674823.36	2257755.01
		9	674824.85	2257720.24
		10	674824.81	2257717.72
		1	674857.31	2257752.15
1001	59:37:0620604:3У352/1	2	674857.02	2257755.75
		3	674855.14	2257755.71
		4	674855.33	2257752.51
		1	674856.92	2257717.83
		2	674857.31	2257747.89
		3	674856.45	2257747.87
		1	674749.38	2257782.08
1003	59:37:0620604:3У355/1	2	674750.08	2257767.92
		3	674750.66	2257782.14
		1	674757.13	2257716.05
		2	674771.36	2257716.13
		3	674770.42	2257718.56
		4	674756.19	2257718.96
		5	674748.62	2257718.82
		6	674748.64	2257716.02
		1	674826.27	2257591.18
1005	59:37:0620604:3У356	2	674827.22	2257593.97
		3	674833.01	2257593.89
		4	674832.84	2257618.76
		5	674846.31	2257618.59
		6	674846.19	2257619.91
		7	674845.02	2257623.39
		8	674811.49	2257624.54

№ п/п	Кадастровый (условный) номер земельного участка	№ точки	X	Y
1	2	3	4	5
		9	674811.30	2257588.58
		10	674811.45	2257588.59
		11	674811.53	2257590.91
		12	674814.39	2257590.91
		13	674814.39	2257590.81
1006	59:37:0620604:3У356/1	1	674814.39	2257590.81
		2	674814.39	2257590.91
		3	674811.53	2257590.91
		4	674811.45	2257588.59
		5	674814.31	2257588.58
		1	674833.01	2257593.89
1007	59:37:0620604:3У356/2	2	674833.11	2257590.62
		3	674814.31	2257588.58
		4	674814.39	2257590.81
		5	674826.27	2257591.18
		6	674827.22	2257593.97
		1	674816.40	2257955.27
1008	59:37:0620604:36	2	674816.41	2257958.39
		3	674816.68	2257967.07
		4	674816.89	2257974.10
		5	674818.15	2258008.11
		6	674798.05	2258008.20
		7	674794.69	2258008.22
		8	674790.80	2257957.88
		9	674798.77	2257958.14
		10	674798.84	2257955.14
		11	674810.70	2257955.12
		1	674798.84	2257955.14
1009	59:37:0620604:3У36/1	2	674798.77	2257958.14
		3	674790.80	2257957.88
		4	674790.78	2257954.73
		1	674846.08	2258008.04
1010	59:37:0620604:3У37	2	674818.15	2258008.11
		3	674816.89	2257974.10
		4	674816.68	2257967.07
		5	674816.41	2257958.39

№ п/п	Кадастровый (условный) номер земельного участка	№ точки	X	Y
1	2	3	4	5
		6	674816.39	2257956.53
		7	674837.86	2257956.93
		8	674846.76	2257957.76
		9	674846.71	2257959.55
		10	674846.42	2257965.17
		11	674846.68	2257965.19
		12	674846.47	2257968.37
		13	674846.28	2257981.39
1011	59:37:0620604:3У37/1	1	674849.23	2257968.34
		2	674846.47	2257968.37
		3	674846.68	2257965.19
		4	674846.42	2257965.17
		5	674846.71	2257959.55
		6	674846.76	2257957.76
		7	674837.86	2257956.93
		8	674837.95	2257956.18
1012	59:37:0620604:3У37/2	9	674849.66	2257956.05
		1	674847.91	2258008.06
		2	674846.08	2258008.04
		3	674846.28	2257981.39
		4	674846.47	2257968.37
		5	674849.23	2257968.34
		1	674849.66	2257956.05
		2	674837.95	2257956.18
		3	674837.86	2257956.93
		4	674816.39	2257956.53
		5	674816.40	2257955.27
1013	59:37:0620604:38	1	674726.36	2257923.28
		2	674725.17	2257923.33
		3	674724.81	2257927.69
		4	674715.95	2257927.37
		5	674715.42	2257934.66
		6	674703.04	2257934.12
		7	674692.41	2257934.34
		8	674692.24	2257936.58
		9	674681.48	2257936.34

№ п/п	Кадастровый (условный) номер земельного участка	№ точки	X	Y
1	2	3	4	5
		10	674681.45	2257921.26
		11	674683.24	2257915.51
		12	674684.20	2257896.77
		13	674726.64	2257900.06
1014	59:37:0620604:3У38/1	1	674715.42	2257934.66
		2	674715.24	2257937.63
		3	674692.24	2257936.58
		4	674692.41	2257934.34
		5	674703.04	2257934.12
1015	59:37:0620604:39	1	674744.59	2257915.87
		2	674743.83	2257918.40
		3	674742.76	2257920.09
		4	674742.51	2257920.15
		5	674742.13	2257926.67
		6	674739.81	2257935.35
		7	674739.76	2257935.79
		8	674739.71	2257937.90
		9	674726.96	2257937.87
		10	674716.76	2257937.70
		11	674715.24	2257937.63
		12	674715.42	2257934.66
		13	674715.95	2257927.37
		14	674724.81	2257927.69
		15	674725.17	2257923.33
		16	674726.36	2257923.28
		17	674726.64	2257900.06
		18	674727.18	2257889.88
		19	674745.84	2257890.53
1016	59:37:0620604:4	1	674809.26	2257819.69
		2	674812.76	2257771.04
		3	674819.57	2257770.65
		4	674819.65	2257774.59
		5	674821.86	2257775.21
		6	674836.47	2257775.73
		7	674834.46	2257821.62
1017	59:37:0620604:40	1	674766.88	2257904.73

№ п/п	Кадастровый (условный) номер земельного участка	№ точки	X	Y
1	2	3	4	5
		2	674766.92	2257911.18
		3	674766.09	2257917.12
		4	674765.44	2257917.35
		5	674763.82	2257935.80
		6	674750.73	2257935.52
		7	674744.79	2257935.33
		8	674739.81	2257935.35
		9	674742.13	2257926.67
		10	674742.51	2257920.15
		11	674742.76	2257920.09
		12	674743.83	2257918.40
		13	674744.59	2257915.87
		14	674745.84	2257890.53
		15	674768.54	2257890.97
1018	59:37:0620604:3Y40/1	1	674750.73	2257935.52
		2	674750.60	2257938.08
		3	674744.63	2257937.96
		4	674744.79	2257935.33
1019	59:37:0620604:3Y40/2	1	674763.82	2257935.80
		2	674763.81	2257936.28
		3	674763.67	2257938.42
		4	674750.60	2257938.08
		5	674750.73	2257935.52
		1	674744.79	2257935.33
		2	674744.63	2257937.96
		3	674739.71	2257937.90
		4	674739.76	2257935.79
		5	674739.81	2257935.35
1020	59:37:0620604:41	1	674846.62	2257940.58
		2	674807.39	2257937.33
		3	674808.12	2257929.29
		4	674807.73	2257929.27
		5	674807.78	2257927.11
		6	674808.31	2257911.81
		7	674821.06	2257912.62
		8	674847.21	2257911.12

№ п/п	Кадастровый (условный) номер земельного участка	№ точки	X	Y
1	2	3	4	5
		9	674846.98	2257919.06
		10	674846.94	2257929.50
		11	674846.71	2257937.35
1021	59:37:0620604:3Y41/1	1	674807.26	2257939.57
		2	674807.39	2257937.33
		3	674846.62	2257940.58
		1	674846.62	2257940.58
		2	674846.71	2257937.35
		3	674846.94	2257929.50
		4	674846.98	2257919.06
		5	674847.21	2257911.12
		6	674847.97	2257911.08
		7	674849.71	2257911.00
		8	674849.08	2257940.66
1023	59:37:0620604:42	1	674713.68	2257864.55
		2	674713.52	2257869.46
		3	674713.38	2257874.43
		4	674683.47	2257871.61
		5	674683.78	2257849.32
		6	674683.32	2257848.46
		7	674683.35	2257837.38
		8	674683.40	2257834.64
		9	674693.99	2257834.93
		10	674713.87	2257835.35
1024	59:37:0620604:43	1	674726.70	2257883.12
		2	674713.92	2257882.47
		3	674713.38	2257874.43
		4	674713.52	2257869.46
		5	674713.68	2257864.55
		6	674713.87	2257835.35
		7	674728.91	2257835.58
		8	674728.91	2257837.65
1025	59:37:0620604:44	1	674772.12	2257839.73
		2	674771.13	2257862.35
		3	674769.58	2257883.40
		4	674768.54	2257890.97

№ п/п	Кадастровый (условный) номер земельного участка	№ точки	X	Y
1	2	3	4	5
		5	674745.84	2257890.53
		6	674748.27	2257847.22
		7	674748.76	2257836.17
		8	674753.88	2257836.36
		9	674753.65	2257839.09
1026	59:37:0620604:3У44/1	1	674772.20	2257836.69
		2	674772.12	2257839.73
		3	674753.66	2257839.10
		4	674753.88	2257836.36
1027	59:37:0620604:45	1	674748.76	2257836.17
		2	674748.27	2257847.22
		3	674745.84	2257890.53
		4	674727.18	2257889.88
		5	674727.35	2257883.21
		6	674726.70	2257883.12
		7	674728.91	2257837.65
		8	674728.91	2257835.58
		9	674744.04	2257835.93
1028	59:37:0620604:47	1	674806.43	2257837.46
		2	674806.32	2257840.42
		3	674805.74	2257862.66
		4	674806.94	2257862.66
		5	674808.41	2257885.27
		6	674782.43	2257884.00
		7	674769.58	2257883.40
		8	674771.13	2257862.35
		9	674772.12	2257839.73
		10	674772.20	2257836.69
		11	674787.62	2257836.75
1029	59:37:0620604:48	1	674789.51	2257768.80
		2	674788.16	2257817.94
		3	674788.13	2257818.82
		4	674766.94	2257820.57
		5	674766.93	2257818.97
		6	674768.69	2257785.08
		7	674768.88	2257782.89

№ п/п	Кадастровый (условный) номер земельного участка	№ точки	X	Y
1	2	3	4	5
1030	59:37:0620604:5	8	674769.90	2257770.89
		1	674782.43	2257884.00
		2	674778.20	2257927.44
		3	674777.80	2257928.93
		4	674777.31	2257936.65
		5	674771.97	2257936.57
		6	674763.81	2257936.28
		7	674763.82	2257935.80
		8	674763.92	2257934.74
		9	674765.44	2257917.35
		10	674766.09	2257917.12
		11	674766.92	2257911.18
		12	674766.88	2257904.73
		13	674768.54	2257890.97
		14	674769.58	2257883.40
		15	674770.41	2257883.44
1031	59:37:0620604:3У5/1	1	674777.32	2257936.65
		2	674777.29	2257938.75
		3	674763.67	2257938.42
		4	674763.81	2257936.28
1033	59:37:0620604:50	5	674771.97	2257936.57
		1	674812.76	2257771.04
		2	674809.26	2257819.69
		3	674788.14	2257818.82
		4	674788.16	2257817.94
		5	674789.51	2257768.80
		6	674804.15	2257768.98
1034	59:37:0620604:52	7	674804.75	2257770.51
		1	674836.47	2257775.73
		2	674834.46	2257821.62
		3	674850.49	2257822.76
		4	674853.07	2257820.39
		5	674854.61	2257804.03
1036	59:37:0620604:53	6	674855.66	2257777.43
		1	674728.51	2257718.81
		2	674728.59	2257726.61

№ п/п	Кадастровый (условный) номер земельного участка	№ точки	X	Y
1	2	3	4	5
		3	674730.39	2257753.65
		4	674695.94	2257749.30
		5	674696.37	2257743.31
		6	674686.59	2257743.26
		7	674683.91	2257743.23
		8	674684.29	2257724.98
		9	674684.54	2257714.73
		10	674697.84	2257715.05
1037	59:37:0620604:54	11	674728.44	2257715.63
		1	674748.37	2257727.08
		2	674749.55	2257727.08
		3	674750.35	2257742.80
		4	674750.98	2257749.17
		5	674750.08	2257767.92
		6	674730.33	2257767.21
		7	674730.31	2257765.62
		8	674730.39	2257753.65
		9	674728.59	2257726.61
		10	674728.51	2257718.81
		11	674728.44	2257715.63
		12	674734.34	2257715.76
		13	674748.64	2257716.02
		14	674748.62	2257718.82
1038	59:37:0620604:50	1	674824.85	2257720.24
		2	674823.36	2257755.01
		3	674819.32	2257755.43
		4	674819.57	2257770.65
		5	674812.76	2257771.04
		6	674804.75	2257770.51
		7	674804.15	2257768.98
		8	674806.21	2257719.57
		9	674806.46	2257717.04
		10	674814.45	2257717.37
		11	674816.67	2257717.43
		12	674816.60	2257719.68
		13	674821.97	2257719.69

№ п/п	Кадастровый (условный) номер земельного участка	№ точки	X	Y
1	2	3	4	5
1039	59:37:0620604:3Y55/1	1	674824.85	2257720.24
		2	674821.97	2257719.69
		3	674816.60	2257719.68
		4	674816.67	2257717.43
		5	674824.81	2257717.72
1040	59:37:0620604:3Y79/1	1	674815.30	2257467.01
		2	674815.27	2257467.49
		3	674813.98	2257472.28
		4	674789.94	2257470.92
		5	674789.85	2257467.01
1042	59:37:0620604:58	1	674736.41	2257636.66
		2	674733.38	2257687.10
		3	674732.66	2257686.97
		4	674732.53	2257690.50
		5	674708.62	2257689.16
		6	674708.96	2257685.75
		7	674709.19	2257683.62
		8	674714.13	2257635.72
		1	674757.70	2257626.07
		2	674757.17	2257688.18
		3	674756.98	2257690.63
		4	674732.53	2257690.50
		5	674732.66	2257686.97
		6	674733.38	2257687.10
		7	674736.41	2257636.66
		8	674737.06	2257625.64
1043	59:37:0620604:3Y58/1	1	674757.72	2257624.45
		2	674757.70	2257626.07
		3	674737.06	2257625.64
		4	674737.22	2257623.02
		5	674739.29	2257622.83
		6	674739.90	2257622.69
1044	59:37:0620604:59	1	674812.41	2257648.95
		2	674812.63	2257671.78
		3	674813.06	2257675.16
		4	674813.34	2257687.75

№ п/п	Кадастровый (условный) номер земельного участка	№ точки	X	Y
1	2	3	4	5
		5	674813.35	2257688.97
		6	674804.81	2257688.93
		7	674804.81	2257690.47
		8	674797.04	2257690.38
		9	674797.06	2257689.36
		10	674778.15	2257689.40
		11	674778.12	2257688.42
		12	674777.91	2257665.37
		13	674777.48	2257662.29
		14	674777.65	2257647.59
		15	674812.37	2257647.79
1045	59:37:0620604:3Y59/1	1	674813.42	2257690.74
		2	674778.16	2257690.75
		3	674778.15	2257689.40
		4	674797.06	2257689.36
		5	674797.04	2257690.38
		6	674804.81	2257690.47
		7	674804.81	2257688.93
		8	674813.35	2257688.97
1047	59:37:0620604:6	1	674733.21	2257394.30
		2	674733.27	2257399.69
		3	674732.90	2257406.65
		4	674731.55	2257415.45
		5	674697.26	2257415.25
		6	674694.39	2257414.30
		7	674694.81	2257394.62
		8	674727.72	2257392.99
1048	59:37:0620604:3Y6/1	1	674694.81	2257394.62
		2	674694.39	2257414.30
		3	674692.19	2257414.29
		4	674692.20	2257409.00
		5	674692.39	2257399.56
		6	674692.56	2257394.73
1049	59:37:0620604:60	1	674838.89	2257649.13
		2	674839.85	2257675.41
		3	674839.61	2257687.72

№ п/п	Кадастровый (условный) номер земельного участка	№ точки	X	Y
1	2	3	4	5
		4	674839.61	2257687.72
		6	674839.64	2257690.90
		7	674813.42	2257690.74
		8	674813.35	2257688.97
		9	674813.34	2257687.75
		10	674813.06	2257675.16
		11	674812.63	2257671.78
		12	674812.41	2257648.95
1050	59:37:0620604:61	1	674858.84	2257670.48
		2	674857.62	2257677.26
		3	674857.04	2257690.78
		4	674845.46	2257690.74
		5	674845.73	2257687.94
		6	674839.61	2257687.72
		7	674839.85	2257675.41
		8	674838.89	2257649.13
		9	674859.08	2257649.27
		10	674859.50	2257649.31
		11	674859.52	2257648.89
		12	674861.41	2257649.05
		13	674859.71	2257670.32
1051	59:37:0620604:3Y61/1	1	674845.73	2257687.94
		2	674845.46	2257690.74
		3	674839.64	2257690.90
		4	674839.61	2257687.72
		1	674858.84	2257670.48
		2	674859.71	2257670.32
		3	674858.24	2257690.77
		4	674857.04	2257690.78
		5	674857.62	2257677.26
1052	59:37:0620604:62	1	674720.41	2257589.93
		2	674718.81	2257622.53
		3	674719.21	2257622.55
		4	674737.22	2257623.02
		5	674739.29	2257622.83
		6	674739.90	2257622.69

№ п/п	Кадастровый (условный) номер земельного участка	№ точки	X	Y
1	2	3	4	5
		7	674740.74	2257600.69
		8	674741.08	2257591.16
		9	674732.26	2257590.78
		10	674732.67	2257587.53
		11	674720.56	2257587.14
1053	59:37:0620604:3У62/1	1	674741.04	2257587.58
		2	674741.08	2257591.16
		3	674732.26	2257590.78
		4	674732.67	2257587.53
1054	59:37:0620604:3У65/1	1	674800.49	2257588.03
		2	674800.45	2257589.55
		3	674795.04	2257589.38
		4	674795.02	2257589.77
		5	674790.60	2257589.70
		6	674790.46	2257587.63
1056	59:37:0620604:3У63/1	1	674779.78	2257587.30
		2	674779.56	2257591.89
		3	674778.43	2257591.60
		4	674773.14	2257591.58
		5	674764.84	2257591.71
		6	674765.00	2257588.68
		7	674741.04	2257587.58
1057	59:37:0620604:64	1	674714.54	2257524.76
		2	674714.22	2257526.53
		3	674710.93	2257569.98
		4	674687.06	2257568.97
		5	674689.34	2257523.00
1058	59:37:0620604:65	1	674811.30	2257588.58
		2	674811.49	2257624.54
		3	674812.37	2257647.79
		4	674777.65	2257647.59
		5	674779.29	2257627.03
		6	674778.42	2257592.67
		7	674778.43	2257591.60
		8	674779.56	2257591.89
		9	674779.78	2257587.30

№ п/п	Кадастровый (условный) номер земельного участка	№ точки	X	Y
1	2	3	4	5
		10	674790.46	2257587.63
		11	674790.60	2257589.70
		12	674795.02	2257589.77
		13	674795.04	2257589.38
		14	674800.45	2257589.55
		15	674800.49	2257588.03
1059	59:37:0620604:66	1	674728.03	2257538.46
		2	674727.48	2257554.92
		3	674725.96	2257571.25
		4	674710.93	2257569.98
		5	674714.22	2257526.53
		6	674714.54	2257524.76
		7	674714.73	2257523.86
1059	59:37:0620604:66	8	674718.75	2257523.99
		9	674729.20	2257524.38
		10	674728.94	2257531.47
1061	59:37:0620604:3У67/1	1	674783.48	2257535.66
		2	674782.24	2257557.16
		3	674781.49	2257574.14
		4	674781.36	2257557.88
		5	674782.77	2257537.44
		6	674764.11	2257537.22
		7	674763.31	2257573.52
		8	674762.15	2257573.50
		9	674762.19	2257571.40
		10	674763.26	2257534.02
		11	674764.21	2257534.10
		12	674766.07	2257534.25
1062	59:37:0620604:68	1	674811.35	2257575.54
		2	674810.58	2257572.88
		3	674810.97	2257561.21
		4	674811.77	2257560.74
		5	674812.06	2257551.12
		6	674812.22	2257536.41
		7	674783.48	2257535.66
		8	674782.24	2257557.16

№ п/п	Кадастровый (условный) номер земельного участка	№ точки	X	Y
1	2	3	4	5
		9	674781.49	2257574.14
1064	59:37:0620604:69	1	674841.31	2257552.49
		2	674841.55	2257554.98
		3	674841.63	2257557.09
		4	674841.33	2257562.28
		5	674841.31	2257563.45
		6	674841.03	2257572.62
		7	674840.78	2257576.85
		8	674811.35	2257575.54
		9	674810.58	2257572.88
		10	674810.97	2257561.21
		11	674811.77	2257560.74
		12	674812.06	2257551.12
1065	59:37:0620604:70	1	674732.31	2257467.11
		2	674733.26	2257467.16
		3	674732.97	2257470.85
		4	674732.20	2257483.35
		5	674731.15	2257496.38
		6	674731.01	2257499.35
		7	674720.12	2257499.69
		8	674698.59	2257498.87
		9	674690.42	2257498.52
		10	674691.44	2257484.33
		11	674691.42	2257476.20
		12	674690.28	2257476.06
		13	674690.57	2257467.04
		14	674702.07	2257467.14
		15	674711.80	2257467.46
		16	674725.74	2257467.54
1066	59:37:0620604:71	1	674761.13	2257449.65
		2	674743.01	2257450.29
		3	674728.02	2257450.03
		4	674728.10	2257447.58
		5	674727.72	2257447.02
		6	674730.29	2257422.96
		7	674731.55	2257415.45

№ п/п	Кадастровый (условный) номер земельного участка	№ точки	X	Y
1	2	3	4	5
		8	674732.90	2257406.65
		9	674733.27	2257399.69
		10	674733.21	2257394.30
		11	674757.65	2257396.18
		12	674763.24	2257397.66
		13	674763.45	2257400.53
		14	674762.00	2257437.46
		15	674762.73	2257441.29
		16	674764.66	2257441.43
		17	674764.39	2257448.79
1067	59:37:0620604:72	1	674753.61	2257471.61
		2	674760.06	2257471.62
		3	674759.93	2257478.18
		4	674758.22	2257498.30
		5	674757.93	2257499.86
		6	674731.01	2257499.35
		7	674731.14	2257496.34
		8	674732.19	2257483.31
		9	674732.97	2257470.82
1068	59:37:0620604:3У72/1	1	674732.97	2257470.82
		2	674733.26	2257467.16
		3	674744.23	2257467.57
		4	674744.32	2257466.44
		5	674753.62	2257466.97
		6	674753.61	2257471.61
1069	59:37:0620604:3У72/2	1	674760.06	2257471.62
		2	674760.06	2257467.19
		3	674753.62	2257466.97
		4	674753.61	2257471.61
1070	59:37:0620604:73	1	674786.80	2257448.50
		2	674777.71	2257447.95
		3	674777.79	2257450.53
		4	674772.51	2257450.38
		5	674772.44	2257447.68
		6	674771.28	2257447.73
		7	674771.21	2257448.99

№ п/п	Кадастровый (условный) номер земельного участка	№ точки	X	Y
1	2	3	4	5
		8	674767.50	2257448.88
		9	674764.39	2257448.79
		10	674764.66	2257441.43
		11	674762.73	2257441.29
		12	674762.00	2257437.46
		13	674763.45	2257400.53
		14	674763.24	2257397.66
1070	59:37:0620604:73	15	674788.76	2257396.45
		16	674788.02	2257416.71
1071	59:37:0620604:3Y73/1	1	674786.75	2257451.43
		2	674764.33	2257451.01
		3	674764.39	2257448.79
		4	674767.50	2257448.88
		5	674771.21	2257448.99
		6	674771.28	2257447.73
		7	674772.44	2257447.68
		8	674772.51	2257450.38
		9	674777.79	2257450.53
		10	674777.71	2257447.95
		11	674786.80	2257448.50
1072	59:37:0620604:74	1	674756.55	2257517.29
		2	674756.65	2257518.66
		3	674759.76	2257518.81
		4	674759.08	2257533.95
		5	674756.63	2257533.91
		6	674728.94	2257531.47
		7	674729.20	2257524.38
		8	674718.75	2257523.99
		9	674719.19	2257515.75
		10	674742.35	2257516.22
		11	674748.74	2257516.94
1073	59:37:0620604:76	1	674783.48	2257535.66
		2	674766.07	2257534.25
		3	674764.21	2257534.10
		4	674764.57	2257527.26
		5	674765.67	2257518.92

№ п/п	Кадастровый (условный) номер земельного участка	№ точки	X	Y
1	2	3	4	5
		6	674768.26	2257518.21
		7	674768.40	2257518.21
		8	674778.42	2257518.60
		9	674812.00	2257522.61
		10	674812.11	2257534.99
		11	674812.22	2257536.41
1075	59:37:0620604:3Y77/1	1	674812.46	2257511.30
		2	674812.45	2257517.12
		3	674812.43	2257520.74
		4	674812.00	2257522.61
		5	674812.20	2257517.12
		6	674811.14	2257517.09
		7	674810.58	2257514.87
		8	674810.95	2257511.14
		1	674768.07	2257510.25
		2	674765.95	2257510.05
		3	674766.40	2257501.50
		4	674768.06	2257501.63
1076	59:37:0620604:78	1	674789.94	2257470.92
		2	674790.90	2257480.74
		3	674790.89	2257487.02
		4	674790.72	2257491.03
		5	674790.09	2257500.34
		6	674769.27	2257498.45
		7	674770.24	2257480.40
		8	674767.71	2257479.01
		9	674768.22	2257469.85
		10	674770.87	2257468.13
		11	674776.47	2257468.28
		12	674777.30	2257470.44
1077	59:37:0620604:3Y78/1	1	674789.94	2257470.92
		2	674777.30	2257470.44
		3	674776.47	2257468.28
		4	674770.87	2257468.13
		5	674768.22	2257469.85
		6	674768.20	2257467.09

№ п/п	Кадастровый (условный) номер земельного участка	№ точки	X	Y
1	2	3	4	5
1078	59:37:0620604:79	7	674789.85	2257467.01
		1	674815.06	2257472.64
		2	674814.92	2257482.19
1079	59:37:0620604:79	3	674813.31	2257496.69
		4	674813.16	2257498.13
		5	674812.79	2257501.89
		6	674812.44	2257505.49
		7	674812.46	2257511.30
		8	674810.95	2257511.14
		9	674789.98	2257509.66
		10	674790.09	2257500.34
		11	674790.72	2257491.03
		12	674790.89	2257487.02
		13	674790.90	2257480.74
		14	674789.94	2257470.92
		15	674805.46	2257471.93
1081	59:37:0620604:3Y81/1	1	674857.70	2257507.03
		2	674861.09	2257508.05
		3	674861.29	2257516.51
		4	674862.98	2257516.58
		5	674863.14	2257518.46
		6	674857.21	2257518.33
		1	674862.52	2257481.41
		2	674859.11	2257481.47
		3	674859.20	2257479.22
		4	674859.28	2257473.62
		5	674851.77	2257473.43
		6	674840.74	2257473.48
		7	674839.93	2257473.65
		8	674840.15	2257468.87
		9	674840.17	2257468.15
		10	674840.89	2257468.18
		11	674840.95	2257468.51
		12	674862.55	2257470.02
1082	59:37:0620604:3Y81/2	1	674862.98	2257516.58
		2	674861.29	2257516.51

№ п/п	Кадастровый (условный) номер земельного участка	№ точки	X	Y
1	2	3	4	5
		3	674861.09	2257508.05
		4	674857.70	2257507.03
		5	674858.79	2257491.47
		6	674859.11	2257481.47
		7	674862.52	2257481.41
1082	59:37:0620604:3Y81/2	8	674862.55	2257470.02
		9	674840.95	2257468.51
		10	674840.89	2257468.18
		11	674863.72	2257469.02
		12	674863.14	2257518.46
1083	59:37:0620604:82	1	674790.94	2257365.53
		2	674790.54	2257383.79
		3	674790.26	2257396.25
		4	674788.76	2257396.45
		5	674763.24	2257397.66
		6	674757.65	2257396.18
		7	674758.82	2257364.00
		8	674772.22	2257363.97
		9	674790.87	2257362.73
1084	59:37:0620604:83	1	674844.64	2257383.71
		2	674843.57	2257395.98
		3	674828.23	2257395.73
		4	674826.19	2257395.75
		5	674826.32	2257397.89
		6	674823.29	2257397.60
		7	674823.19	2257393.94
		8	674823.23	2257384.75
		9	674823.27	2257364.71
		10	674823.24	2257363.33
		11	674830.99	2257363.33
		12	674845.44	2257363.49
1086	59:37:0620604:85	1	674719.19	2257515.75
		2	674718.75	2257523.99
		3	674714.73	2257523.86
		4	674714.54	2257524.76
		5	674689.34	2257523.00

№ п/п	Кадастровый (условный) номер земельного участка	№ точки	X	Y
1	2	3	4	5
		6	674689.35	2257522.07
		7	674691.10	2257521.50
		8	674691.94	2257508.93
		9	674690.11	2257508.81
		10	674690.42	2257498.52
		11	674698.59	2257498.87
		12	674720.12	2257499.69
1087	59:37:0620604:3У85/1	1	674690.42	2257498.52
		2	674690.11	2257508.81
		3	674688.53	2257508.74
		4	674688.73	2257498.53
1088	59:37:0620604:3У85/2	1	674691.10	2257521.50
		2	674689.35	2257522.07
		3	674690.11	2257508.81
		4	674691.94	2257508.93
1089	59:37:0620604:86	1	674758.82	2257364.00
		2	674757.65	2257396.18
		3	674733.21	2257394.30
		4	674727.72	2257392.99
		5	674729.07	2257362.86
1091	59:37:0620604:87	1	674686.06	2257684.27
		2	674704.35	2257685.37
		3	674708.96	2257685.75
		4	674709.19	2257683.62
		5	674714.13	2257635.72
		6	674696.79	2257634.71
		7	674688.58	2257634.40
1092	59:37:0620604:3У87/1	1	674708.96	2257685.75
		2	674708.62	2257689.16
		3	674683.21	2257688.56
		4	674685.28	2257634.29
		5	674688.58	2257634.40
		6	674685.95	2257686.30
		7	674695.63	2257687.81
		8	674695.50	2257685.32
		9	674704.35	2257685.37

№ п/п	Кадастровый (условный) номер земельного участка	№ точки	X	Y
1	2	3	4	5
1093	59:37:0620604:88	1	674833.01	2257593.89
		2	674832.84	2257618.76
		3	674846.31	2257618.59
		4	674847.57	2257616.14
		5	674860.68	2257616.71
		6	674860.72	2257594.58
		7	674860.73	2257590.65
		8	674833.11	2257590.62
1095	59:37:0620604:89	1	674694.39	2257414.30
		2	674694.63	2257447.55
		3	674728.02	2257450.03
		4	674728.07	2257447.70
		5	674727.72	2257447.02
		6	674730.29	2257422.96
		7	674731.55	2257415.45
		8	674697.26	2257415.25
1096	59:37:0620604:9	1	674750.08	2257767.92
		2	674749.38	2257782.08
		3	674747.20	2257817.27
		4	674742.40	2257817.25
		5	674727.92	2257816.73
		6	674729.15	2257780.01
		7	674730.33	2257767.21
1097	59:37:0620604:90	1	674770.42	2257718.56
		2	674771.36	2257716.13
		3	674783.60	2257716.55
		4	674806.46	2257717.04
		5	674806.21	2257719.57
		6	674804.15	2257768.98
		7	674789.51	2257768.80
		8	674769.92	2257768.39
1098	59:37:0620604:92	1	674782.43	2257884.00
		2	674808.41	2257885.27
		3	674808.31	2257911.81
		4	674807.78	2257927.11
		5	674807.73	2257929.27

№ п/п	Кадастровый (условный) номер земельного участка	№ точки	X	Y
1	2	3	4	5
		6	674808.12	2257929.29
		7	674807.39	2257937.33
		8	674798.33	2257936.79
		9	674798.24	2257939.20
		10	674790.89	2257939.10
		11	674790.83	2257936.58
		12	674777.31	2257936.65
		13	674777.80	2257928.93
		14	674778.20	2257927.44
1102	59:37:0620604:3Y93/1	1	674807.26	2257939.57
		2	674798.24	2257939.20
		3	674798.33	2257936.79
		4	674807.39	2257937.33
		1	674790.89	2257939.10
		2	674777.29	2257938.75
		3	674777.32	2257936.65
		4	674790.83	2257936.58
1103	59:37:0620604:94	1	674720.41	2257589.93
		2	674718.81	2257622.53
		3	674701.19	2257621.56
		4	674696.60	2257621.98
		5	674695.98	2257622.59
1103	59:37:0620604:94	6	674689.15	2257622.39
		7	674686.78	2257620.54
		8	674687.45	2257601.22
		9	674689.11	2257601.31
		10	674689.56	2257595.57
		11	674686.13	2257595.50
		12	674686.37	2257586.14
		13	674720.56	2257587.14
1104	59:37:0620604:3Y94/1	1	674689.56	2257595.57
		2	674689.11	2257601.31
		3	674687.45	2257601.22
		4	674686.78	2257620.54
		5	674689.15	2257622.39
		6	674685.58	2257622.46

№ п/п	Кадастровый (условный) номер земельного участка	№ точки	X	Y
1	2	3	4	5
1105	59:37:0620604:95	7	674686.13	2257595.50
		1	674866.33	2257413.07
		2	674865.99	2257443.45
		3	674867.51	2257443.79
		4	674866.56	2257452.11
		5	674857.83	2257451.86
		6	674857.84	2257451.00
		7	674844.82	2257451.03
		8	674845.61	2257441.40
		9	674846.33	2257440.58
1106	59:37:0620604:3Y95/1	10	674847.42	2257413.96
		1	674857.84	2257451.00
		2	674857.83	2257451.86
		3	674844.77	2257451.85
		4	674844.82	2257451.03
		1	674867.51	2257443.79
		2	674865.99	2257443.45
		3	674866.33	2257413.07
		4	674869.08	2257413.12
1108	59:37:0620604:96	1	674825.97	2257448.83
		2	674824.95	2257448.83
		3	674826.72	2257418.98
		4	674826.79	2257413.72
		5	674847.42	2257413.96
		6	674846.33	2257440.58
		7	674845.61	2257441.40
		8	674844.82	2257451.03
		9	674843.97	2257451.28
		10	674828.95	2257450.84
		11	674828.93	2257451.78
		12	674825.91	2257451.76
1109	59:37:0620604:3Y96/1	1	674828.93	2257451.78
		2	674828.95	2257450.84
		3	674843.97	2257451.28
		4	674844.82	2257451.03
		5	674844.77	2257451.85

№ п/п	Кадастровый (условный) номер земельного участка	№ точки	X	Y
1	2	3	4	5
		1	674825.97	2257448.83
		2	674825.91	2257451.76
		3	674824.92	2257451.72
		4	674824.95	2257448.83

№ п/п	Кадастровый (условный) номер земельного участка	№ точки	X	Y
1	2	3	4	5
1112	59:37:0620605:1	1	674654.95	2257484.06
		2	674673.92	2257484.31
		3	674673.82	2257488.78
		4	674672.77	2257488.99
		5	674671.71	2257495.81
		6	674675.13	2257495.76
		7	674674.96	2257517.69
		8	674674.55	2257517.85
		9	674671.02	2257517.89
		10	674662.90	2257517.53
		11	674655.10	2257516.56
1113	59:37:0620605:3У1/1	1	674675.66	2257484.30
		2	674675.13	2257495.76
		3	674671.71	2257495.81
		4	674672.77	2257488.99
		5	674673.82	2257488.78
		6	674673.92	2257484.31
1114	59:37:0620605:10	1	674674.69	2257390.89
		2	674674.56	2257404.93
		3	674662.88	2257403.76
		4	674655.36	2257402.67
		5	674652.53	2257401.99
		6	674650.81	2257400.26
		7	674647.61	2257399.90
		8	674632.52	2257399.66
		9	674628.49	2257399.00
		10	674622.79	2257394.78

№ п/п	Кадастровый (условный) номер земельного участка	№ точки	X	Y
1	2	3	4	5
		11	674629.94	2257395.15
		12	674630.67	2257390.23
1114	59:37:0620605:10	13	674648.01	2257390.01
		14	674661.10	2257390.33
1115	59:37:0620605:11	1	674540.96	2257883.71
		2	674540.70	2257919.31
		3	674539.06	2257919.32
		4	674539.20	2257932.91
		5	674499.46	2257931.43
		6	674499.94	2257910.55
		7	674500.76	2257881.78
1117	59:37:0620605:12	1	674542.96	2257763.88
		2	674541.78	2257784.49
		3	674504.80	2257784.68
		4	674503.59	2257784.72
		5	674503.75	2257763.16
		6	674518.55	2257763.76
1118	59:37:0620605:3У12/1	1	674504.46	2257772.93
		2	674504.34	2257784.70
		3	674500.81	2257784.71
		4	674499.77	2257772.83
1119	59:37:0620605:14	1	674542.97	2257513.98
		2	674540.84	2257528.89
		3	674519.37	2257527.29
		4	674518.71	2257532.15
		5	674505.15	2257531.56
		6	674505.46	2257510.71
		7	674507.17	2257510.78
		8	674531.47	2257512.76
1120	59:37:0620605:15	1	674551.11	2257404.88
		2	674550.94	2257409.69
		3	674550.82	2257417.89
		4	674546.56	2257418.00
		5	674543.36	2257418.89
		6	674539.49	2257419.65
		7	674523.44	2257419.95

№ п/п	Кадастровый (условный) номер земельного участка	№ точки	X	Y
1	2	3	4	5
		8	674517.35	2257423.50
		9	674515.42	2257424.09
		10	674507.15	2257423.88
		11	674506.48	2257423.76
		12	674506.67	2257414.56
		13	674509.93	2257414.49
		14	674510.03	2257405.25
1121	59:37:0620605:3Y15/1	1	674510.03	2257405.25
		2	674509.93	2257414.49
		3	674506.67	2257414.56
		4	674506.91	2257405.34
1124	59:37:0620605:162	1	674665.31	2257887.36
		2	674663.93	2257906.53
		3	674639.81	2257905.91
		4	674633.55	2257906.47
		5	674633.55	2257884.63
		6	674645.30	2257884.67
1125	59:37:0620605:3Y162/1	1	674667.06	2257887.45
		2	674666.13	2257906.61
		3	674663.93	2257906.53
		4	674665.31	2257887.36
1126	59:37:0620605:17	1	674662.16	2257987.84
		2	674664.95	2257986.71
		3	674664.42	2258001.06
		4	674664.01	2258001.03
		5	674660.67	2258011.38
		6	674624.77	2258005.04
		7	674625.90	2258001.76
		8	674629.47	2257982.38
1127	59:37:0620605:3Y17/1	1	674661.70	2258012.84
		2	674648.24	2258012.72
		3	674642.74	2258012.47
		4	674630.02	2258010.46
		5	674624.23	2258007.86
		6	674624.77	2258005.04
		7	674660.67	2258011.38

№ п/п	Кадастровый (условный) номер земельного участка	№ точки	X	Y
1	2	3	4	5
		8	674664.00	2258001.03
		9	674664.42	2258001.06
		1	674661.70	2258012.84
1131	59:37:0620605:19	1	674632.83	2257951.51
		2	674631.43	2257970.88
		3	674629.47	2257982.38
		4	674625.90	2258001.76
		5	674624.77	2258005.04
		6	674619.10	2258003.24
		7	674614.01	2258000.60
		8	674605.76	2257996.83
		9	674606.46	2257994.35
		10	674596.82	2257992.05
		11	674600.88	2257978.31
		12	674605.61	2257970.01
		13	674606.46	2257964.57
		14	674607.42	2257953.98
		15	674609.24	2257954.15
		16	674616.72	2257954.38
		17	674620.31	2257954.48
		18	674620.32	2257951.27
1132	59:37:0620605:3Y19/1	1	674632.92	2257949.86
		2	674632.83	2257951.51
		3	674620.32	2257951.27
		4	674620.31	2257954.48
		5	674616.72	2257954.38
		6	674609.24	2257954.15
		7	674607.42	2257953.98
		8	674607.50	2257948.93
1134	59:37:0620605:2	1	674510.85	2257389.10
		2	674510.94	2257388.85
		3	674525.91	2257388.99
		4	674525.90	2257389.38
		5	674529.60	2257389.48
		6	674551.29	2257390.00
		7	674551.11	2257404.88

№ п/п	Кадастровый (условный) номер земельного участка	№ точки	X	Y
1	2	3	4	5
		8	674510.03	2257405.25
		9	674506.91	2257405.34
		10	674507.42	2257390.33
		11	674507.98	2257389.02
1135	59:37:0620605:20	1	674595.97	2257883.02
		2	674596.37	2257883.09
		3	674595.95	2257902.87
		4	674594.86	2257912.12
		5	674593.79	2257932.67
		6	674588.59	2257932.80
1143	59:37:0620605:3Y20/1	1	674593.54	2257936.22
		2	674582.98	2257935.88
		3	674583.14	2257932.52
		4	674593.79	2257932.67
		5	674593.71	2257933.84
1136	59:37:0620605:21	1	674622.77	2257884.15
		2	674620.63	2257932.68
		3	674619.56	2257932.77
		4	674607.38	2257932.73
		5	674593.79	2257932.67
		6	674594.86	2257912.12
		7	674595.95	2257902.87
		8	674596.37	2257883.09
		9	674596.37	2257883.09
		10	674622.98	2257883.53
1137	59:37:0620605:22	1	674620.63	2257932.68
		2	674622.77	2257884.15
		3	674633.55	2257884.63
		4	674633.55	2257906.47
		5	674639.81	2257905.91
		6	674663.93	2257906.53
		7	674664.43	2257907.67
		8	674664.43	2257907.67
		9	674664.10	2257916.89
		10	674664.10	2257919.65
		11	674665.48	2257919.90

№ п/п	Кадастровый (условный) номер земельного участка	№ точки	X	Y
1	2	3	4	5
		12	674665.23	2257925.03
		13	674663.78	2257925.05
		14	674663.61	2257933.91
		15	674655.68	2257933.73
1138	59:37:0620605:3Y22/1	1	674665.23	2257925.03
		2	674664.78	2257933.95
		3	674663.61	2257933.91
		4	674663.78	2257925.05
		1	674666.13	2257906.61
		2	674665.48	2257919.90
		3	674664.10	2257919.65
		4	674664.10	2257916.89
		5	674664.43	2257907.67
		6	674663.93	2257906.53
1139	59:37:0620605:23	1	674539.90	2257812.36
		2	674541.78	2257784.49
		3	674504.80	2257784.68
		4	674503.59	2257784.72
1140	59:37:0620605:3Y23/1	1	674539.90	2257812.36
		2	674539.69	2257817.29
		3	674503.15	2257816.66
		4	674502.30	2257813.96
		5	674510.36	2257814.17
		6	674519.22	2257812.45
		1	674504.34	2257784.70
		2	674504.01	2257803.24
		3	674502.43	2257803.53
		4	674500.81	2257784.71
1141	59:37:0620605:24	1	674574.71	2257816.32
		2	674574.84	2257812.74
		3	674576.54	2257812.68
		4	674576.07	2257770.60
		5	674575.17	2257764.86
		6	674547.63	2257764.22
		7	674547.72	2257763.70
		8	674542.98	2257763.47

№ п/п	Кадастровый (условный) номер земельного участка	№ точки	X	Y
1	2	3	4	5
		9	674542.96	2257763.88
		10	674541.78	2257784.49
		11	674539.90	2257812.36
		12	674541.28	2257816.56
		13	674557.19	2257816.60
		14	674557.04	2257814.21
		15	674568.40	2257813.99
		16	674568.55	2257817.38
		17	674574.75	2257817.48
1142	59:37:0620605:3Y24/1	1	674568.40	2257813.99
		2	674568.55	2257817.38
		3	674539.69	2257817.29
		4	674539.90	2257812.36
		5	674541.28	2257816.56
		6	674557.19	2257816.60
		7	674557.04	2257814.21
1144	59:37:0620605:25	1	674583.98	2257831.87
		2	674583.90	2257838.43
		3	674583.30	2257841.04
		4	674583.17	2257845.97
		5	674582.84	2257883.07
		6	674582.72	2257883.66
		7	674562.73	2257882.59
		8	674563.05	2257873.85
		9	674563.28	2257842.87
		10	674563.45	2257831.37
1146	59:37:0620605:26	1	674595.16	2257797.18
		2	674594.91	2257813.24
		3	674593.65	2257813.14
		4	674593.74	2257816.69
		5	674574.71	2257816.32
		6	674574.84	2257812.74
		7	674576.54	2257812.68
		8	674576.07	2257770.60
		9	674575.17	2257764.86
		10	674579.80	2257764.87

№ п/п	Кадастровый (условный) номер земельного участка	№ точки	X	Y
1	2	3	4	5
		11	674595.04	2257766.51
1147	59:37:0620605:3Y26/1	1	674594.91	2257813.24
		2	674594.88	2257817.57
		3	674574.75	2257817.48
		4	674574.71	2257816.32
		5	674593.74	2257816.69
		6	674593.65	2257813.14
1149	59:37:0620605:27	1	674599.37	2257832.78
		2	674598.59	2257846.58
		3	674596.48	2257846.54
		4	674595.97	2257883.02
		5	674582.84	2257883.07
		6	674583.17	2257845.97
		7	674583.30	2257841.04
		8	674583.90	2257838.43
		9	674583.98	2257831.87
1150	59:37:0620605:28	1	674625.68	2257817.67
		2	674608.64	2257816.90
		3	674608.86	2257813.73
		4	674594.91	2257813.24
		5	674595.16	2257797.18
		6	674595.04	2257766.51
		7	674614.69	2257766.57
		8	674624.23	2257766.63
		9	674625.55	2257813.35
1151	59:37:0620605:3Y28/1	1	674625.68	2257817.67
		2	674625.68	2257817.94
		3	674594.88	2257817.57
		4	674594.91	2257813.24
		5	674608.86	2257813.73
		6	674608.64	2257816.90
1152	59:37:0620605:29	1	674624.74	2257852.96
		2	674624.12	2257860.47
		3	674623.69	2257868.69
		4	674622.98	2257883.53
		5	674596.37	2257883.09

№ п/п	Кадастровый (условный) номер земельного участка	№ точки	X	Y
1	2	3	4	5
		6	674595.97	2257883.02
		7	674596.48	2257846.54
		8	674598.59	2257846.58
		9	674599.37	2257832.78
		10	674614.44	2257832.95
		11	674620.28	2257833.01
		12	674625.07	2257833.00
		13	674625.06	2257835.18
1153	59:37:0620605:3	1	674670.21	2257768.13
		2	674670.44	2257799.58
		3	674670.48	2257808.42
		4	674670.29	2257818.58
		5	674657.70	2257818.65
		6	674658.05	2257814.90
		7	674648.77	2257814.19
		8	674648.90	2257807.55
		9	674645.62	2257807.51
		10	674645.53	2257805.39
		11	674642.82	2257767.27
		12	674657.24	2257767.82
		13	674665.57	2257767.97
		14	674666.84	2257768.32
1154	59:37:0620605:3У3/1	1	674658.05	2257814.90
		2	674657.70	2257818.65
		3	674648.77	2257818.25
		4	674648.77	2257814.19
1155	59:37:0620605:30	1	674648.77	2257814.19
		2	674642.72	2257813.95
		3	674642.80	2257818.14
		4	674631.75	2257818.01
		5	674631.55	2257813.30
		6	674625.55	2257813.35
		7	674624.23	2257766.63
		8	674642.82	2257767.27
		9	674645.53	2257805.39
		10	674645.62	2257807.51

№ п/п	Кадастровый (условный) номер земельного участка	№ точки	X	Y
1	2	3	4	5
		11	674648.90	2257807.55
1156	59:37:0620605:3У30/1	1	674648.77	2257814.19
		2	674648.77	2257818.25
		3	674642.80	2257818.14
		4	674642.72	2257813.95
		1	674631.55	2257813.30
		2	674631.75	2257818.01
		3	674625.68	2257817.94
		4	674625.68	2257817.67
1157	59:37:0620605:301	5	674625.55	2257813.35
		1	674602.67	2257949.82
		2	674602.45	2257954.13
		3	674601.23	2257961.11
		4	674598.82	2257971.51
		5	674595.33	2257975.87
		6	674565.36	2257971.19
		7	674565.94	2257963.61
		8	674564.63	2257963.50
		9	674564.67	2257948.64
		10	674564.49	2257947.88
		11	674583.85	2257947.84
1158	59:37:0620605:3У301/1	12	674583.89	2257949.50
		1	674602.67	2257949.82
		2	674583.89	2257949.50
		3	674583.85	2257947.84
1159	59:37:0620605:302	4	674602.68	2257948.58
		1	674607.42	2257953.98
		2	674606.46	2257964.57
		3	674605.61	2257970.01
		4	674600.88	2257978.31
		5	674596.82	2257992.05
		6	674595.39	2257995.38
		7	674563.98	2257990.87
		8	674564.26	2257985.51
		9	674565.36	2257971.19
		10	674595.33	2257975.87

№ п/п	Кадастровый (условный) номер земельного участка	№ точки	X	Y
1	2	3	4	5
		11	674598.82	2257971.51
		12	674601.23	2257961.11
		13	674602.45	2257954.13
		14	674602.67	2257949.82
		15	674602.68	2257948.58
		16	674607.50	2257948.93
1162	59:37:0620605:308	1	674582.72	2257883.66
		2	674579.08	2257918.63
		3	674577.06	2257932.37
		4	674576.12	2257932.26
		5	674572.06	2257932.04
		6	674571.83	2257932.60
		7	674558.90	2257933.13
		8	674561.81	2257883.70
		9	674562.02	2257883.18
		10	674562.73	2257882.59
1163	59:37:0620605:3У308/1	1	674577.06	2257932.37
		2	674558.90	2257933.13
		3	674558.99	2257931.42
		4	674572.06	2257932.04
1164	59:37:0620605:309	1	674561.81	2257883.70
		2	674558.90	2257933.13
		3	674539.20	2257932.91
		4	674539.06	2257919.32
		5	674540.70	2257919.31
		6	674540.96	2257883.71
		7	674543.96	2257883.64
1165	59:37:0620605:31	1	674669.90	2257834.14
		2	674669.49	2257845.82
		3	674665.96	2257845.79
		4	674666.05	2257846.71
		5	674665.23	2257862.45
		6	674638.43	2257861.00
		7	674624.12	2257860.47
		8	674624.74	2257852.96
		9	674625.06	2257835.18

№ п/п	Кадастровый (условный) номер земельного участка	№ точки	X	Y
1	2	3	4	5
		10	674645.15	2257835.84
		11	674649.73	2257836.64
		12	674658.10	2257836.81
		13	674658.04	2257833.85
1166	59:37:0620605:3У31/1	1	674658.04	2257833.85
		2	674658.10	2257836.81
		3	674649.73	2257836.64
		4	674645.15	2257835.84
		5	674625.06	2257835.18
		6	674625.07	2257833.00
1167	59:37:0620605:3У31/2	1	674669.49	2257845.82
		2	674668.45	2257862.59
		3	674665.23	2257862.45
		4	674666.05	2257846.71
		5	674665.96	2257845.79
1168	59:37:0620605:312	1	674544.66	2257831.69
		2	674544.60	2257833.20
		3	674543.86	2257858.28
		4	674500.84	2257857.82
		5	674501.38	2257831.30
		6	674520.83	2257831.70
1169	59:37:0620605:313	1	674543.96	2257883.64
		2	674541.02	2257883.71
		3	674500.76	2257881.78
		4	674500.77	2257873.33
		5	674500.88	2257866.60
		6	674500.84	2257857.82
		7	674543.86	2257858.28
1172	59:37:0620605:318	1	674564.67	2257948.64
		2	674564.63	2257963.50
		3	674565.94	2257963.61
		4	674565.36	2257971.19
		5	674564.26	2257985.51
		6	674562.36	2257987.98
		7	674552.30	2257983.04
		8	674540.63	2257981.15

№ п/п	Кадастровый (условный) номер земельного участка	№ точки	X	Y
1	2	3	4	5
		9	674517.97	2257977.55
		10	674518.44	2257951.52
		11	674518.51	2257949.66
1173	59:37:0620605:3У318/1	1	674564.49	2257947.88
		2	674564.67	2257948.64
		3	674518.51	2257949.66
		4	674518.47	2257948.23
1176	59:37:0620605:33	1	674583.79	2257716.04
		2	674579.80	2257764.87
		3	674575.17	2257764.86
		4	674547.63	2257764.22
		5	674547.72	2257763.70
		6	674549.06	2257737.97
		7	674549.48	2257730.89
		8	674551.00	2257715.41
		9	674583.86	2257715.54
1178	59:37:0620605:34	1	674601.92	2257722.60
		2	674595.04	2257766.51
		3	674593.32	2257766.37
		4	674579.80	2257764.87
		5	674583.79	2257716.04
		6	674583.86	2257715.54
		7	674602.06	2257715.18
		8	674602.09	2257716.30
1179	59:37:0620605:35	1	674614.69	2257766.57
		2	674595.04	2257766.51
		3	674601.92	2257722.60
		4	674602.09	2257716.30
		5	674602.06	2257715.18
		6	674616.02	2257715.08
1180	59:37:0620605:36	1	674669.95	2257715.28
		2	674669.71	2257726.29
		3	674668.42	2257726.35
		4	674668.27	2257746.65
		5	674670.40	2257747.46
		6	674670.13	2257750.23

№ п/п	Кадастровый (условный) номер земельного участка	№ точки	X	Y
1	2	3	4	5
		7	674666.77	2257750.26
		8	674665.09	2257751.30
		9	674633.80	2257751.17
		10	674637.01	2257717.23
		11	674660.17	2257717.67
		12	674660.31	2257714.86
1181	59:37:0620605:3У36/1	1	674669.95	2257715.28
		2	674670.40	2257747.46
		3	674668.27	2257746.65
		4	674668.42	2257726.35
		5	674669.71	2257726.29
1182	59:37:0620605:3У36/2	1	674660.31	2257714.86
		2	674660.17	2257717.67
		3	674637.01	2257717.23
		4	674637.04	2257714.98
1183	59:37:0620605:37	1	674672.08	2257675.29
		2	674671.40	2257687.26
		3	674669.87	2257689.28
		4	674658.16	2257689.30
		5	674658.32	2257685.03
		6	674642.70	2257684.87
		7	674642.99	2257680.56
		8	674644.84	2257653.00
		9	674644.97	2257650.93
		10	674640.27	2257646.47
		11	674635.88	2257645.69
		12	674635.69	2257640.58
		13	674634.85	2257640.35
		14	674635.92	2257638.23
		15	674671.04	2257639.58
		16	674671.81	2257639.52
1184	59:37:0620605:38	1	674503.01	2257578.99
		2	674518.87	2257579.68
		3	674518.79	2257580.63
		4	674518.96	2257602.75
		5	674547.92	2257604.14

№ п/п	Кадастровый (условный) номер земельного участка	№ точки	X	Y
1	2	3	4	5
		6	674549.12	2257604.12
		7	674549.14	2257614.01
		8	674548.60	2257622.26
		9	674504.00	2257621.95
		10	674502.98	2257621.90
		11	674502.22	2257601.63
1184	59:37:0620605:38	12	674502.36	2257593.95
		13	674505.53	2257593.93
		14	674505.65	2257588.58
		15	674502.71	2257588.41
1185	59:37:0620605:3У38/1	1	674505.65	2257588.58
		2	674505.53	2257593.93
		3	674502.36	2257593.95
		4	674502.71	2257588.41
1186	59:37:0620605:4	1	674605.17	2257646.05
		2	674602.69	2257651.46
		3	674602.57	2257653.09
		4	674600.52	2257683.37
		5	674600.42	2257684.83
		6	674592.45	2257684.81
		7	674572.22	2257683.80
		8	674571.57	2257673.09
		9	674570.85	2257660.35
		10	674571.39	2257651.65
		11	674571.19	2257636.32
		12	674579.63	2257635.79
		13	674604.01	2257636.33
		14	674606.09	2257637.06
1187	59:37:0620605:3У4/1	1	674600.42	2257684.83
		2	674600.33	2257688.20
		3	674572.17	2257687.66
		4	674572.22	2257683.90
		5	674572.22	2257683.80
		6	674592.45	2257684.81
1188	59:37:0620605:41	1	674674.56	2257404.93
		2	674674.73	2257433.64

№ п/п	Кадастровый (условный) номер земельного участка	№ точки	X	Y
1	2	3	4	5
		3	674674.73	2257448.22
		4	674667.63	2257447.73
		5	674661.48	2257447.45
		6	674661.42	2257449.54
		7	674632.23	2257449.15
		8	674632.16	2257432.95
		9	674632.45	2257401.68
		10	674655.36	2257402.67
		11	674662.88	2257403.76
1189	59:37:0620605:3У41/1	1	674632.45	2257401.68
		2	674632.52	2257399.66
		3	674647.61	2257399.90
		4	674650.81	2257400.26
		5	674652.53	2257401.99
		6	674655.36	2257402.67
1190	59:37:0620605:3У41/2	1	674674.75	2257449.58
		2	674661.42	2257449.54
		3	674661.48	2257447.45
		4	674667.63	2257447.73
		5	674674.73	2257448.22
1191	59:37:0620605:42	1	674536.57	2257562.54
		2	674537.75	2257553.39
		3	674540.84	2257528.89
		4	674519.37	2257527.29
		5	674518.71	2257532.15
		6	674505.15	2257531.56
		7	674504.04	2257553.32
		8	674503.63	2257561.31
		9	674503.52	2257563.88
		10	674512.15	2257564.11
		11	674512.09	2257564.52
		12	674514.03	2257564.69
		13	674514.02	2257564.75
		14	674519.59	2257565.19
		15	674519.68	2257564.20
		16	674523.70	2257564.52

№ п/п	Кадастровый (условный) номер земельного участка	№ точки	X	Y
1	2	3	4	5
		17	674536.56	2257564.77
1192	59:37:0620605:3Y42/1	1	674519.59	2257565.19
		2	674519.68	2257564.20
		3	674523.70	2257564.52
		4	674536.56	2257564.77
		5	674536.56	2257565.17
		1	674512.07	2257564.11
		2	674512.09	2257564.52
		3	674514.02	2257564.75
		5	674503.47	2257564.61
		6	674503.52	2257563.88
1194	59:37:0620605:43	1	674606.90	2257616.58
		2	674604.01	2257636.33
		3	674579.63	2257635.79
		4	674579.89	2257622.24
		5	674580.09	2257611.02
		6	674580.23	2257604.76
		7	674580.60	2257584.39
		8	674602.61	2257584.95
		9	674602.81	2257582.85
		10	674607.89	2257582.61
1195	59:37:0620605:3Y43/1	1	674602.61	2257584.95
		2	674580.60	2257584.39
		3	674580.64	2257582.43
		4	674602.81	2257582.85
1196	59:37:0620605:44	1	674563.95	2257550.32
		2	674568.61	2257550.50
		3	674570.18	2257549.06
		4	674574.07	2257518.12
		5	674571.22	2257517.74
		6	674545.16	2257514.20
		7	674542.97	2257513.98
		8	674540.84	2257528.89
		9	674537.75	2257553.39
		10	674536.57	2257562.54
		11	674536.56	2257564.77

№ п/п	Кадастровый (условный) номер земельного участка	№ точки	X	Y
1	2	3	4	5
1196	59:37:0620605:44	12	674536.81	2257564.78
		13	674537.12	2257564.56
		14	674548.42	2257564.97
		15	674548.44	2257564.50
		16	674557.45	2257564.84
		17	674557.39	2257566.17
		18	674560.22	2257566.37
		19	674560.31	2257564.72
		20	674562.78	2257564.62
1197	59:37:0620605:3Y44/1	1	674562.78	2257564.62
		2	674562.66	2257566.09
		3	674560.22	2257566.37
		4	674560.31	2257564.72
		1	674536.56	2257565.17
		2	674536.56	2257564.77
		3	674536.81	2257564.78
		4	674537.12	2257564.56
		5	674548.42	2257564.97
		6	674548.44	2257564.50
		7	674557.45	2257564.84
		8	674557.39	2257566.17
1197	59:37:0620605:45	1	674631.66	2257596.70
		2	674631.21	2257603.80
		3	674623.83	2257603.11
		4	674622.95	2257617.86
		5	674606.90	2257616.58
		6	674607.89	2257582.61
		7	674608.34	2257582.48
		8	674615.01	2257582.89
		9	674632.72	2257583.55
		10	674632.59	2257586.54
1200	59:37:0620605:3Y46/1	1	674581.99	2257562.94
		2	674581.87	2257566.59
		3	674570.64	2257566.25
1200	59:37:0620605:3Y46/1	4	674570.93	2257564.06
		5	674572.25	2257564.09

№ п/п	Кадастровый (условный) номер земельного участка	№ точки	X	Y
1	2	3	4	5
		6	674572.44	2257562.51
1201	59:37:0620605:47	1	674672.50	2257597.27
		2	674672.15	2257619.33
		3	674671.64	2257619.32
		4	674622.95	2257617.86
		5	674623.83	2257603.11
		6	674631.21	2257603.80
		7	674631.66	2257596.70
		8	674632.59	2257586.54
		9	674632.72	2257583.55
		10	674663.48	2257585.17
		11	674672.24	2257585.66
1202	59:37:0620605:48	1	674587.07	2257518.36
		2	674587.48	2257518.65
		3	674616.76	2257520.36
		4	674612.54	2257553.14
		5	674611.20	2257553.18
		6	674610.25	2257564.35
		7	674595.61	2257563.47
		8	674595.57	2257563.95
		9	674595.48	2257566.89
		10	674585.85	2257566.24
		11	674586.10	2257563.26
		12	674581.99	2257562.94
		13	674583.17	2257553.40
		14	674587.07	2257519.23
1203	59:37:0620605:3У48/1	1	674610.25	2257564.35
		2	674610.10	2257567.29
		3	674595.48	2257566.89
		4	674595.57	2257563.95
		5	674595.61	2257563.47
1204	59:37:0620605:3У48/2	1	674586.10	2257563.26
1204	59:37:0620605:3У48/2	2	674585.85	2257566.24
		3	674595.48	2257566.89
		4	674581.87	2257566.59
		5	674581.99	2257562.94

№ п/п	Кадастровый (условный) номер земельного участка	№ точки	X	Y
1	2	3	4	5
1205	59:37:0620605:49	1	674611.20	2257553.18
		2	674612.54	2257553.14
		3	674616.76	2257520.36
		4	674622.80	2257520.21
		5	674623.33	2257520.23
		6	674628.02	2257520.34
		7	674627.14	2257530.36
		8	674626.16	2257538.35
		9	674624.27	2257554.61
		10	674629.71	2257555.30
		11	674629.81	2257556.20
		12	674634.67	2257556.81
		13	674633.59	2257565.07
		14	674633.49	2257567.96
		15	674629.55	2257567.81
		16	674621.78	2257567.34
		17	674621.39	2257564.53
		18	674610.25	2257564.35
1206	59:37:0620605:3У49/1	1	674621.78	2257567.34
		2	674610.10	2257567.29
		3	674610.25	2257564.35
		4	674621.39	2257564.53
1207	59:37:0620605:5	1	674571.45	2257358.67
		2	674570.69	2257409.71
		3	674550.94	2257409.69
		4	674551.11	2257404.88
		5	674551.29	2257390.00
		6	674551.84	2257357.33
		7	674571.35	2257357.97
1208	59:37:0620605:51	1	674533.02	2257466.46
		2	674531.47	2257512.76
		3	674507.15	2257510.78
		4	674507.15	2257510.78
		5	674505.46	2257510.71
		6	674506.70	2257489.97
		7	674508.32	2257490.07

№ п/п	Кадастровый (условный) номер земельного участка	№ точки	X	Y
1	2	3	4	5
		8	674508.76	2257485.82
		9	674505.75	2257485.60
		10	674506.72	2257466.67
1209	59:37:0620605:3Y51/1	1	674508.76	2257485.82
		2	674508.32	2257490.07
		3	674506.79	2257490.10
		4	674505.46	2257510.71
		5	674505.75	2257485.60
1210	59:37:0620605:3Y51/2	1	674533.04	2257465.50
		2	674533.02	2257466.46
		3	674506.72	2257466.67
		4	674506.75	2257465.69
1211	59:37:0620605:52	1	674550.82	2257417.89
		2	674550.41	2257447.49
		3	674522.53	2257446.81
		4	674522.51	2257446.11
		5	674516.48	2257446.07
		6	674516.26	2257448.34
		7	674506.82	2257447.85
		8	674507.15	2257423.88
		9	674515.46	2257424.08
		10	674517.35	2257423.50
		11	674523.44	2257419.95
		12	674539.49	2257419.65
		13	674543.36	2257418.89
		14	674546.56	2257418.00
1212	59:37:0620605:3Y52/1	1	674550.41	2257447.49
		2	674516.26	2257448.34
		3	674516.48	2257446.07
		4	674522.51	2257446.11
		5	674522.53	2257446.81
1213	59:37:0620605:53	1	674533.04	2257466.33
		2	674531.47	2257512.76
		3	674542.97	2257513.98
		4	674545.16	2257514.20
		5	674546.57	2257502.37

№ п/п	Кадастровый (условный) номер земельного участка	№ точки	X	Y
1	2	3	4	5
		6	674548.21	2257466.69
1214	59:37:0620605:54	1	674591.23	2257409.03
		2	674591.56	2257446.24
		3	674579.77	2257445.96
		4	674579.60	2257448.87
		5	674572.86	2257448.61
		6	674550.41	2257447.49
		7	674550.82	2257417.89
		8	674550.94	2257409.69
		9	674570.69	2257409.71
1215	59:37:0620605:3Y54/1	1	674591.56	2257446.24
		2	674591.62	2257449.23
		3	674579.60	2257448.87
		4	674579.77	2257445.96
1216	59:37:0620605:55	1	674545.16	2257514.20
		2	674571.22	2257517.74
		3	674574.02	2257484.07
		4	674573.63	2257481.91
		5	674574.17	2257476.06
		6	674575.77	2257467.41
		7	674575.87	2257467.22
		8	674548.21	2257466.69
		9	674546.57	2257502.37
1217	59:37:0620605:3Y56/1	1	674575.87	2257467.22
		2	674548.21	2257466.69
		3	674548.31	2257465.51
		4	674575.92	2257465.66
1218	59:37:0620605:3Y53/1	1	674548.31	2257465.51
		2	674548.21	2257466.69
		3	674533.04	2257466.33
		4	674533.04	2257465.50
1219	59:37:0620605:56	1	674592.14	2257394.48
		2	674609.56	2257394.42
		3	674608.06	2257420.56
		4	674607.73	2257434.90
		5	674607.66	2257446.53

№ п/п	Кадастровый (условный) номер земельного участка	№ точки	X	Y
1	2	3	4	5
		6	674606.96	2257446.50
		7	674601.53	2257446.66
		8	674591.56	2257446.24
		9	674591.23	2257409.03
1220	59:37:0620605:3Y56/1	1	674606.96	2257446.50
		2	674606.90	2257449.16
		3	674601.56	2257449.03
		4	674601.53	2257446.66
1221	59:37:0620605:3Y56/2	1	674607.63	2257449.46
		2	674591.62	2257449.23
		3	674591.56	2257446.24
		4	674601.53	2257446.66
		5	674601.56	2257449.03
		6	674606.90	2257449.16
		7	674606.96	2257446.50
		8	674607.66	2257446.53
1222	59:37:0620605:57	1	674592.61	2257468.01
		2	674592.41	2257477.97
		3	674586.21	2257477.56
		4	674584.78	2257488.00
		5	674589.91	2257488.86
		6	674586.59	2257514.95
		7	674586.70	2257517.60
		8	674587.07	2257518.36
		9	674587.07	2257519.23
		10	674585.90	2257519.13
		11	674574.07	2257518.12
		12	674571.22	2257517.74
		13	674574.02	2257484.07
		14	674573.63	2257481.91
		15	674574.19	2257476.06
		16	674575.77	2257467.41
		17	674575.87	2257467.22
1222	59:37:0620605:3Y57/1	1	674592.68	2257465.97
		2	674592.61	2257468.01
		3	674575.87	2257467.22

№ п/п	Кадастровый (условный) номер земельного участка	№ точки	X	Y
1	2	3	4	5
		4	674575.92	2257465.68
1225	59:37:0620605:58	1	674632.16	2257432.95
		2	674632.23	2257449.15
		3	674607.63	2257449.46
		4	674607.66	2257446.53
		5	674607.73	2257434.90
		6	674608.06	2257420.56
		7	674609.56	2257394.42
		8	674622.79	2257394.78
		9	674628.49	2257399.00
		10	674632.52	2257399.66
		11	674632.45	2257401.68
1226	59:37:0620605:59	1	674625.21	2257484.20
		2	674623.33	2257520.23
		3	674622.80	2257520.21
		4	674616.76	2257520.36
		5	674587.48	2257518.65
		6	674587.07	2257518.36
		7	674586.70	2257517.60
		8	674586.59	2257514.95
		9	674589.91	2257488.86
		10	674584.78	2257488.00
		11	674586.21	2257477.56
		12	674592.41	2257477.97
		13	674592.61	2257468.01
		14	674597.73	2257468.50
		15	674597.48	2257466.10
		16	674606.62	2257466.42
		17	674606.51	2257468.84
		18	674612.43	2257469.08
		19	674612.26	2257466.49
		20	674618.39	2257466.20
		21	674618.49	2257468.69
		22	674619.91	2257468.72
		23	674625.85	2257469.13
1227	59:37:0620605:3Y59/1	1	674612.26	2257466.49

№ п/п	Кадастровый (условный) номер земельного участка	№ точки	X	Y
1	2	3	4	5
		2	674612.41	2257469.23
		3	674606.51	2257468.84
		4	674606.62	2257466.42
		1	674597.48	2257466.10
		2	674597.73	2257468.50
		3	674592.61	2257468.01
		4	674592.68	2257465.97
		1	674625.99	2257466.57
		2	674625.85	2257469.13
		3	674619.91	2257468.72
		4	674618.49	2257468.69
		5	674618.39	2257466.20
1228	59:37:0620605:6	1	674665.02	2257869.72
		2	674667.99	2257869.90
		3	674667.65	2257878.28
		4	674665.20	2257878.12
		5	674664.80	2257886.25
		6	674665.31	2257887.36
		7	674645.30	2257884.67
		8	674633.55	2257884.63
		9	674622.77	2257884.15
		10	674622.98	2257883.53
		11	674623.69	2257868.69
		12	674624.12	2257860.47
		13	674638.43	2257861.00
		14	674665.23	2257862.45
1229	59:37:0620605:3Y6/1	1	674667.65	2257878.28
		2	674667.06	2257887.45
		3	674665.31	2257887.36
		4	674664.80	2257886.25
		5	674665.20	2257878.12
		1	674668.45	2257862.59
		2	674667.99	2257869.90
		3	674665.02	2257869.72
		4	674665.23	2257862.45
		1	674632.20	2257467.68

№ п/п	Кадастровый (условный) номер земельного участка	№ точки	X	Y
1	2	3	4	5
		2	674632.07	2257469.12
		3	674625.85	2257469.13
		4	674625.21	2257484.20
		5	674623.33	2257520.23
		6	674628.02	2257520.34
		7	674628.57	2257517.34
		8	674636.45	2257515.74
		9	674638.44	2257490.06
		10	674639.61	2257479.67
		11	674640.17	2257468.97
		12	674634.73	2257468.93
		13	674634.44	2257467.75
1231	59:37:0620605:3Y60/1	1	674640.20	2257466.70
		2	674640.17	2257468.97
		3	674634.73	2257468.93
		4	674634.44	2257467.75
		5	674632.20	2257467.68
		6	674632.07	2257469.12
		7	674625.85	2257469.13
		8	674625.99	2257466.57
1232	59:37:0620605:61	1	674675.60	2257467.19
		2	674675.47	2257476.02
		3	674675.66	2257484.30
		4	674673.92	2257484.31
		5	674654.95	2257484.06
		6	674655.10	2257516.56
		7	674636.45	2257515.74
		8	674638.44	2257490.06
		9	674639.61	2257479.67
		10	674640.17	2257468.97
		11	674640.20	2257466.70
		12	674664.32	2257466.91
1233	59:37:0620605:62	1	674507.98	2257389.02
		2	674510.85	2257389.10
		3	674510.94	2257388.85
		4	674525.91	2257388.99

№ п/п	Кадастровый (условный) номер земельного участка	№ точки	X	Y
1	2	3	4	5
		5	674525.90	2257389.38
		6	674529.60	2257389.48
		7	674531.29	2257355.85
		8	674508.60	2257355.18
		9	674507.76	2257385.62
1234	59:37:0620605:63	1	674551.84	2257357.33
		2	674551.29	2257390.00
		3	674529.60	2257389.48
		4	674531.29	2257355.85
		5	674539.91	2257356.21
1235	59:37:0620605:64	1	674665.71	2257950.51
		2	674665.79	2257964.12
		3	674665.43	2257975.92
		4	674664.95	2257986.71
		5	674662.16	2257987.84
		6	674629.47	2257982.38
		7	674631.43	2257970.88
		8	674632.83	2257951.51
		9	674632.92	2257949.86
1236	59:37:0620605:67	1	674543.96	2257883.64
		2	674561.81	2257883.70
		3	674562.02	2257883.18
		4	674562.73	2257882.59
		5	674563.05	2257873.85
		6	674563.28	2257842.87
		7	674563.41	2257834.22
		8	674557.11	2257834.25
		9	674544.58	2257833.94
		10	674543.86	2257858.28
1237	59:37:0620605:3Y67/1	1	674563.45	2257831.37
		2	674563.41	2257834.22
		3	674557.11	2257834.25
		4	674544.58	2257833.94
		5	674544.60	2257833.20
		6	674544.66	2257831.69
1238	59:37:0620605:69	1	674623.45	2257389.60

№ п/п	Кадастровый (условный) номер земельного участка	№ точки	X	Y
1	2	3	4	5
		2	674630.67	2257390.23
		3	674648.01	2257390.01
		4	674648.62	2257370.55
		5	674648.44	2257363.93
		6	674638.60	2257363.90
		7	674638.71	2257360.57
		8	674622.41	2257359.84
1239	59:37:0620605:3Y69/1	1	674648.58	2257360.33
		2	674648.44	2257363.93
		3	674638.59	2257363.85
		4	674638.71	2257360.57
1241	59:37:0620605:7	1	674666.77	2257750.26
		2	674666.84	2257768.32
		3	674665.57	2257767.97
		4	674657.24	2257767.82
		5	674642.82	2257767.27
		6	674624.23	2257766.63
		7	674624.60	2257751.47
		8	674633.80	2257751.17
		9	674665.09	2257751.30
1242	59:37:0620605:3Y7/1	1	674670.21	2257768.13
		2	674666.84	2257768.32
		3	674666.77	2257750.26
		4	674670.13	2257750.23
1243	59:37:0620605:70	1	674592.85	2257361.85
		2	674592.57	2257370.13
		3	674592.75	2257375.95
		4	674592.14	2257394.48
		5	674591.23	2257409.03
		6	674570.69	2257409.71
		7	674571.45	2257358.67
		8	674571.35	2257357.97
		9	674593.11	2257358.65
1244	59:37:0620605:71	1	674623.45	2257389.60
		2	674630.67	2257390.23
		3	674629.94	2257395.15

№ п/п	Кадастровый (условный) номер земельного участка	№ точки	X	Y
1	2	3	4	5
		4	674622.79	2257394.78
		5	674609.56	2257394.42
		6	674592.14	2257394.48
		7	674592.75	2257375.95
		8	674592.57	2257370.13
		9	674592.85	2257361.85
		10	674593.11	2257358.65
		11	674601.83	2257359.41
		12	674601.84	2257362.07
		13	674608.68	2257362.37
		14	674608.72	2257359.06
		15	674616.33	2257359.48
		16	674615.57	2257389.50
1245	59:37:0620605:3Y71/1	1	674622.41	2257359.84
		2	674623.45	2257389.60
		3	674615.57	2257389.50
		4	674616.33	2257359.48
1246	59:37:0620605:3Y71/2	1	674608.72	2257359.06
		2	674608.68	2257362.37
		3	674601.84	2257362.07
		4	674601.83	2257359.41
		5	674593.11	2257358.65
1247	59:37:0620605:72	1	674674.69	2257390.89
		2	674661.10	2257390.33
		3	674648.01	2257390.01
		4	674648.62	2257370.55
		5	674648.44	2257363.93
		6	674648.58	2257360.33
		7	674674.07	2257361.55
		8	674675.26	2257362.19
1248	59:37:0620605:74	1	674644.84	2257653.00
		2	674642.99	2257680.56
		3	674629.93	2257681.50
		4	674629.54	2257683.84
		5	674624.86	2257684.82
		6	674620.03	2257684.81

№ п/п	Кадастровый (условный) номер земельного участка	№ точки	X	Y
1	2	3	4	5
		7	674619.72	2257683.39
		8	674600.52	2257683.37
		9	674602.57	2257653.09
1249	59:37:0620605:75	1	674672.14	2257533.93
		2	674670.90	2257555.75
		3	674669.35	2257556.37
		4	674668.93	2257566.00
		5	674659.11	2257565.57
		6	674659.05	2257566.21
		7	674657.07	2257566.13
		8	674656.61	2257565.55
		9	674652.14	2257565.26
		10	674652.09	2257566.74
		11	674633.59	2257565.07
		12	674634.67	2257556.81
		13	674629.81	2257556.20
		14	674629.71	2257555.30
		15	674624.27	2257554.61
		16	674626.16	2257538.35
		17	674627.14	2257530.36
		18	674662.39	2257533.24
		19	674670.44	2257533.92
1250	59:37:0620605:3Y75/1	1	674673.01	2257569.16
		2	674633.49	2257567.96
		3	674633.55	2257565.10
		4	674652.09	2257566.74
		5	674652.14	2257565.26
		6	674656.61	2257565.55
		7	674657.07	2257566.13
		8	674659.05	2257566.21
		9	674659.11	2257565.57
		10	674668.93	2257566.00
		11	674669.35	2257556.37
		12	674670.90	2257555.75
		13	674672.14	2257533.93
		14	674674.43	2257533.98

№ п/п	Кадастровый (условный) номер земельного участка	№ точки	X	Y
1	2	3	4	5
1252	59:37:0620605:3Y77/1	1	674518.47	2257948.23
		2	674518.51	2257949.66
		3	674518.44	2257951.52
		4	674499.94	2257951.35
		5	674499.97	2257948.34
1253	59:37:0620605:78	1	674614.69	2257766.57
		2	674624.23	2257766.63
		3	674624.60	2257751.47
		4	674633.80	2257751.17
		5	674637.01	2257717.23
		6	674637.04	2257714.98
		7	674616.02	2257715.08
1254	59:37:0620605:79	1	674555.05	2257640.21
		2	674535.76	2257639.53
		3	674535.52	2257649.13
		4	674534.94	2257683.10
		5	674534.94	2257684.00
		6	674559.59	2257683.64
		7	674572.22	2257683.90
		8	674572.22	2257683.80
		9	674571.57	2257673.09
		10	674570.85	2257660.35
		11	674571.39	2257651.65
		12	674571.19	2257636.32
		13	674555.77	2257635.66
1255	59:37:0620605:3Y79/1	1	674572.17	2257687.66
		2	674534.94	2257686.96
		3	674534.94	2257684.00
		4	674559.59	2257683.64
		5	674572.22	2257683.90
1256	59:37:0620605:8	1	674671.64	2257619.32
		2	674671.04	2257639.58
		3	674635.92	2257638.23
		4	674634.85	2257640.35
		5	674609.82	2257638.42
		6	674606.09	2257637.06

№ п/п	Кадастровый (условный) номер земельного участка	№ точки	X	Y
1	2	3	4	5
		7	674604.01	2257636.33
		8	674606.90	2257616.58
		9	674622.95	2257617.86
1257	59:37:0620605:3Y8/1	1	674672.15	2257619.33
		2	674671.81	2257639.52
		3	674671.04	2257639.58
1258	59:37:0620605:80	4	674671.64	2257619.32
		1	674555.05	2257640.21
		2	674535.76	2257639.53
		3	674535.52	2257649.13
		4	674503.02	2257648.63
		5	674503.24	2257621.94
		6	674548.60	2257622.26
		7	674555.77	2257622.46
1259	59:37:0620605:3Y74/1	8	674555.77	2257635.66
		1	674635.88	2257645.69
		2	674640.27	2257646.47
		3	674644.97	2257650.93
		4	674644.84	2257653.00
		5	674602.57	2257653.09
		6	674602.69	2257651.46
		7	674605.17	2257646.05
		8	674606.09	2257637.06
		9	674609.82	2257638.42
		10	674634.85	2257640.35
1260	59:37:0620605:81	11	674635.69	2257640.58
		1	674529.16	2257683.98
		2	674505.08	2257683.67
		3	674502.95	2257683.54
		4	674503.02	2257648.63
		5	674535.52	2257649.13
		6	674534.94	2257683.10
1261	59:37:0620605:3Y81/1	7	674534.94	2257684.00
		1	674534.94	2257684.00
		2	674534.94	2257686.96
		3	674502.94	2257686.09

№ п/п	Кадастровый (условный) номер земельного участка	№ точки	X	Y
1	2	3	4	5
		4	674502.95	2257683.54
		5	674505.08	2257683.67
		6	674529.16	2257683.98
1262	59:37:0620605:9	1	674670.82	2257523.93
		2	674670.44	2257533.92
		3	674662.39	2257533.24
		4	674627.14	2257530.36
		5	674628.02	2257520.34
		6	674628.57	2257517.34
		7	674636.45	2257515.74
		8	674655.10	2257516.56
		9	674662.90	2257517.53
		10	674671.02	2257517.89
		11	674674.55	2257517.85
		12	674674.28	2257523.99
		13	674674.28	2257523.99
1263	59:37:0620605:3Y9/1	1	674674.28	2257523.99
		2	674674.55	2257517.85
		3	674674.96	2257517.69
		4	674674.43	2257533.98
		5	674672.14	2257533.93
		6	674670.44	2257533.92
		7	674670.82	2257523.93
1264	59:37:0620605:3Y74/2	1	674642.99	2257680.56
		2	674642.70	2257684.87
		3	674642.60	2257688.86
		4	674600.33	2257688.08
		5	674600.42	2257684.83
		6	674600.52	2257683.37
		7	674619.72	2257683.39
		8	674620.03	2257684.81
		9	674624.86	2257684.82
		10	674629.54	2257683.84
		11	674629.93	2257681.50
1267	59:37:0620606:1	1	674476.27	2257355.71
		2	674494.70	2257355.07

№ п/п	Кадастровый (условный) номер земельного участка	№ точки	X	Y
1	2	3	4	5
		3	674497.29	2257356.92
		4	674497.41	2257369.80
		5	674496.74	2257374.65
		6	674495.38	2257387.53
		7	674493.23	2257387.59
		8	674473.45	2257388.34
		9	674473.87	2257370.15
		10	674474.02	2257357.33
1268	59:37:0620606:3Y1/1	1	674494.70	2257355.07
		2	674476.27	2257355.71
		3	674474.02	2257357.33
		4	674474.21	2257353.86
		5	674494.74	2257354.54
		6	674497.29	2257356.92
1269	59:37:0620606:10	1	674362.96	2257737.38
		2	674361.49	2257764.95
		3	674320.69	2257762.32
		4	674317.75	2257762.15
		5	674318.06	2257758.61
		6	674316.62	2257757.87
		7	674317.20	2257748.98
		8	674317.56	2257742.51
		9	674317.91	2257737.29
		10	674318.10	2257734.11
		11	674317.52	2257734.00
		12	674317.56	2257733.65
		13	674339.11	2257735.59
		14	674339.05	2257736.72
		15	674348.41	2257737.17
		16	674348.44	2257736.46
1270	59:37:0620606:11	1	674353.55	2257623.51
		2	674353.08	2257633.26
		3	674352.55	2257633.38
		4	674352.66	2257636.59
		5	674352.43	2257637.84
		6	674319.72	2257638.54

№ п/п	Кадастровый (условный) номер земельного участка	№ точки	X	Y
1	2	3	4	5
		7	674320.10	2257627.64
		8	674319.79	2257624.12
		9	674319.90	2257620.56
		10	674320.29	2257613.57
		11	674333.97	2257614.26
		12	674337.23	2257615.89
		13	674353.55	2257616.06
1271	59:37:0620606:12	1	674357.45	2257519.17
		2	674349.38	2257519.42
		3	674322.26	2257519.60
		4	674322.24	2257516.92
		5	674322.64	2257503.18
		6	674322.94	2257499.14
		7	674335.93	2257499.31
		8	674341.39	2257499.19
		9	674345.36	2257499.21
		10	674357.55	2257499.44
		11	674358.17	2257508.39
1272	59:37:0620606:13	1	674326.26	2257387.73
		2	674349.72	2257389.28
		3	674360.93	2257390.24
		4	674367.14	2257389.49
		5	674368.81	2257389.44
		6	674368.99	2257392.41
		7	674368.20	2257408.75
		8	674367.49	2257415.51
		9	674352.04	2257415.04
		10	674338.53	2257414.88
		11	674325.77	2257414.40
1273	59:37:0620606:3У13/1	1	674326.26	2257387.73
		2	674325.77	2257414.40
		3	674324.01	2257414.36
		4	674324.31	2257407.77
		5	674325.24	2257407.75
		6	674325.79	2257387.70
1274	59:37:0620606:14	1	674372.59	2257928.38

№ п/п	Кадастровый (условный) номер земельного участка	№ точки	X	Y
1	2	3	4	5
		2	674343.31	2257925.93
		3	674345.44	2257906.06
		4	674348.55	2257878.26
		5	674373.89	2257878.64
1275	59:37:0620606:15	1	674397.78	2257879.66
		2	674395.79	2257929.34
		3	674390.30	2257928.67
		4	674386.80	2257928.50
		5	674386.89	2257930.76
		6	674382.34	2257930.74
		7	674377.26	2257930.31
		8	674377.30	2257928.50
		9	674372.59	2257928.38
		10	674373.89	2257878.64
		11	674385.60	2257879.17
1276	59:37:0620606:3У15/1	1	674400.12	2257929.87
		2	674395.79	2257929.34
		3	674397.78	2257879.66
		4	674401.76	2257879.72
1277	59:37:0620606:16	1	674429.46	2257880.92
		2	674428.80	2257930.57
		3	674428.78	2257932.82
		4	674424.30	2257933.09
		5	674417.09	2257932.77
		6	674400.12	2257929.87
		7	674401.76	2257879.72
1278	59:37:0620606:167	1	674409.21	2257601.94
		2	674408.35	2257627.16
		3	674400.23	2257627.43
		4	674385.89	2257626.21
		5	674385.86	2257624.44
		6	674385.95	2257614.24
1279	59:37:0620606:17	7	674386.28	2257601.81
		1	674453.88	2257897.15
		2	674453.70	2257906.68
		3	674453.80	2257915.59

№ п/п	Кадастровый (условный) номер земельного участка	№ точки	X	Y
1	2	3	4	5
		4	674455.15	2257918.88
		5	674455.69	2257933.41
		6	674436.36	2257933.10
		7	674428.78	2257932.82
		8	674428.80	2257930.57
		9	674429.46	2257880.92
		10	674454.85	2257881.55
1281	59:37:0620606:172	1	674367.31	2257431.30
		2	674366.92	2257448.31
		3	674336.40	2257447.17
		4	674336.34	2257443.06
		5	674336.35	2257430.60
		6	674337.06	2257428.74
		7	674337.73	2257425.47
		8	674338.45	2257422.65
		9	674338.53	2257416.33
		10	674351.22	2257416.60
		11	674351.13	2257430.59
		12	674364.89	2257430.66
1282	59:37:0620606:18	1	674450.95	2257717.70
		2	674455.57	2257717.85
		3	674455.13	2257753.73
		4	674428.64	2257753.60
		5	674430.32	2257712.88
		6	674437.77	2257713.16
		7	674442.98	2257713.24
		8	674450.94	2257713.23
1283	59:37:0620606:3У18/1	1	674455.67	2257710.60
		2	674455.57	2257717.85
		3	674450.95	2257717.70
		4	674450.94	2257713.23
		5	674442.98	2257713.24
		6	674437.77	2257713.16
		7	674430.32	2257712.88
		8	674430.57	2257710.61
		9	674437.98	2257710.81

№ п/п	Кадастровый (условный) номер земельного участка	№ точки	X	Y
1	2	3	4	5
		10	674443.35	2257710.02
1284	59:37:0620606:19	1	674345.44	2257906.06
		2	674343.31	2257925.93
		3	674313.01	2257923.94
		4	674313.68	2257901.85
1285	59:37:0620606:2	1	674492.03	2257412.28
		2	674493.31	2257424.88
		3	674492.19	2257424.89
		4	674491.60	2257435.06
		5	674494.75	2257435.06
		6	674494.66	2257445.06
		7	674494.55	2257447.16
		8	674483.53	2257447.40
		9	674483.58	2257445.33
		10	674470.07	2257445.52
		11	674470.21	2257433.18
		12	674465.16	2257433.12
		13	674465.04	2257417.20
		14	674465.22	2257411.55
1286	59:37:0620606:3У2/1	1	674483.58	2257445.33
		2	674483.53	2257447.40
		3	674494.55	2257447.16
		4	674494.49	2257449.50
		5	674469.98	2257449.55
		6	674470.07	2257445.52
		1	674494.99	2257412.27
		2	674494.75	2257435.06
		3	674491.60	2257435.06
		4	674492.19	2257424.89
		5	674493.31	2257424.88
		6	674492.03	2257412.28
1288	59:37:0620606:21	1	674373.67	2257828.64
		2	674373.47	2257831.29
		3	674373.21	2257844.49
		4	674373.89	2257878.64
		5	674348.55	2257878.26

№ п/п	Кадастровый (условный) номер земельного участка	№ точки	X	Y
1	2	3	4	5
		6	674347.27	2257878.19
		7	674348.49	2257858.68
		8	674348.69	2257858.69
1288	59:37:0620606:21	9	674349.02	2257853.66
		10	674349.52	2257837.70
		11	674346.60	2257837.55
		12	674346.59	2257830.70
		13	674352.42	2257830.71
		14	674352.50	2257828.09
		15	674353.97	2257827.94
		16	674364.41	2257828.38
		17	674369.97	2257828.55
1289	59:37:0620606:3У21/1	1	674352.50	2257828.09
		2	674352.42	2257830.71
		3	674346.59	2257830.70
		4	674346.52	2257827.89
1290	59:37:0620606:22	1	674402.74	2257830.79
		2	674402.34	2257852.15
		3	674402.14	2257858.06
		4	674401.76	2257879.72
		5	674397.78	2257879.66
		6	674385.60	2257879.17
		7	674373.89	2257878.64
		8	674373.21	2257844.49
		9	674373.47	2257831.29
		10	674379.80	2257831.05
		11	674384.67	2257831.21
		12	674384.87	2257828.41
		13	674390.81	2257828.48
		14	674390.81	2257830.75
1291	59:37:0620606:3У22/1	1	674384.87	2257828.41
		2	674384.67	2257831.21
		3	674379.80	2257831.05
		4	674373.47	2257831.29
		5	674373.67	2257828.64
		1	674402.74	2257830.79

№ п/п	Кадастровый (условный) номер земельного участка	№ точки	X	Y
1	2	3	4	5
		2	674390.81	2257830.75
		3	674390.81	2257828.48
		4	674402.73	2257828.22
1293	59:37:0620606:23	1	674350.49	2257773.69
		2	674350.40	2257774.05
		3	674347.93	2257810.34
		4	674347.91	2257811.70
		5	674325.62	2257811.43
		6	674319.53	2257811.24
		7	674317.20	2257809.28
		8	674317.01	2257800.98
		9	674317.13	2257778.99
		10	674318.54	2257779.15
		11	674334.66	2257779.82
		12	674335.09	2257772.65
1294	59:37:0620606:24	1	674483.37	2257773.53
		2	674485.25	2257803.28
		3	674484.93	2257814.68
		4	674474.88	2257814.61
		5	674474.87	2257811.85
		6	674454.61	2257811.39
		7	674455.31	2257800.47
		8	674455.26	2257794.35
		9	674454.94	2257775.09
		10	674455.15	2257772.05
		11	674459.68	2257772.35
1295	59:37:0620606:3У24/1	1	674474.87	2257811.85
		2	674474.88	2257814.61
		3	674454.55	2257814.18
		4	674454.61	2257811.39
1296	59:37:0620606:25	1	674455.15	2257772.05
		2	674454.94	2257775.09
		3	674455.26	2257794.35
		4	674455.31	2257800.47
		5	674454.61	2257811.39
1296	59:37:0620606:25	6	674454.55	2257814.18

№ п/п	Кадастровый (условный) номер земельного участка	№ точки	X	Y
1	2	3	4	5
		7	674449.73	2257813.76
		8	674429.27	2257814.07
		9	674429.36	2257811.07
		10	674427.86	2257772.15
1297	59:37:0620606:26	1	674401.69	2257813.02
		2	674400.79	2257812.99
		3	674397.09	2257810.40
		4	674391.43	2257810.24
		5	674391.35	2257812.58
		6	674387.26	2257812.82
		7	674384.68	2257812.47
		8	674384.83	2257809.81
		9	674379.56	2257810.25
		10	674375.48	2257810.16
		11	674375.50	2257809.91
		12	674377.18	2257776.29
		13	674378.43	2257766.15
		14	674379.07	2257760.77
		15	674403.45	2257762.39
1298	59:37:0620606:3У26/1	1	674400.79	2257812.99
		2	674391.35	2257812.58
		3	674391.43	2257810.24
		4	674397.09	2257810.40
		1	674384.83	2257809.81
		2	674384.68	2257812.47
		3	674375.47	2257812.22
		4	674375.48	2257810.16
		5	674379.56	2257810.25
1299	59:37:0620606:27	1	674429.46	2257880.92
		2	674401.76	2257879.72
		3	674402.14	2257858.06
		4	674402.34	2257852.15
		5	674402.74	2257830.79
1299	59:37:0620606:27	6	674402.73	2257828.22
		7	674417.58	2257828.11
		8	674429.56	2257828.51

№ п/п	Кадастровый (условный) номер земельного участка	№ точки	X	Y
1	2	3	4	5
		9	674429.55	2257830.64
		10	674429.72	2257859.78
1300	59:37:0620606:28	1	674351.77	2257485.74
		2	674357.78	2257485.90
		3	674357.55	2257499.44
		4	674345.36	2257499.21
		5	674341.39	2257499.19
		6	674335.93	2257499.31
		7	674322.94	2257499.14
		8	674324.07	2257462.96
		9	674352.31	2257463.94
1301	59:37:0620606:29	1	674367.30	2257590.44
		2	674367.81	2257574.46
		3	674373.99	2257574.29
		4	674385.06	2257574.58
		5	674386.77	2257574.85
		6	674386.28	2257601.81
		7	674385.95	2257614.24
		8	674367.63	2257614.63
		9	674367.86	2257598.57
1306	59:37:0620606:3	1	674390.42	2257392.58
		2	674368.99	2257392.41
		3	674368.81	2257389.44
		4	674370.66	2257389.36
		5	674371.09	2257350.25
		6	674392.33	2257350.68
1307	59:37:0620606:30	1	674385.89	2257626.21
		2	674384.01	2257627.44
		3	674377.64	2257680.56
		4	674377.40	2257684.11
1307	59:37:0620606:30	5	674375.54	2257684.02
		6	674369.52	2257683.62
		7	674363.03	2257683.64
		8	674363.44	2257680.22
		9	674363.82	2257676.11
		10	674364.58	2257668.00

№ п/п	Кадастровый (условный) номер земельного участка	№ точки	X	Y
1	2	3	4	5
		11	674365.06	2257664.44
		12	674365.72	2257664.51
		13	674367.93	2257639.70
		14	674369.33	2257623.91
		15	674385.86	2257624.44
1308	59:37:0620606:31	1	674485.53	2257829.79
		2	674486.64	2257834.70
		3	674487.61	2257840.74
		4	674486.15	2257880.50
		5	674481.49	2257880.39
		6	674474.54	2257880.52
		7	674474.54	2257880.73
		8	674454.85	2257881.55
		9	674456.06	2257857.97
		10	674456.01	2257852.44
		11	674455.85	2257849.92
		12	674455.93	2257833.07
		13	674470.47	2257833.89
		14	674470.50	2257833.16
		15	674474.26	2257833.25
		16	674474.23	2257829.67
1309	59:37:0620606:3У31/1	1	674474.23	2257829.67
		2	674474.26	2257833.25
		3	674470.50	2257833.16
		4	674470.47	2257833.89
		5	674455.93	2257833.07
		6	674455.99	2257829.29
		1	674442.48	2257682.37
		2	674441.36	2257631.88
1310	59:37:0620606:32	3	674441.23	2257631.00
		4	674419.83	2257630.15
		5	674417.38	2257670.79
		6	674416.76	2257671.79
		7	674416.56	2257682.52
		8	674416.77	2257684.17
		9	674416.94	2257685.57

№ п/п	Кадастровый (условный) номер земельного участка	№ точки	X	Y
1	2	3	4	5
		10	674442.46	2257685.04
1311	59:37:0620606:3У32/1	1	674441.23	2257631.00
		2	674419.83	2257630.15
		3	674419.94	2257628.21
		4	674430.38	2257628.05
		5	674440.87	2257628.60
1313	59:37:0620606:33	1	674352.43	2257637.84
		2	674352.44	2257638.23
		3	674352.54	2257643.59
		4	674353.85	2257643.43
		5	674353.31	2257657.30
		6	674351.79	2257666.09
		7	674348.38	2257665.84
		8	674346.74	2257681.33
		9	674346.94	2257683.11
		10	674317.94	2257681.92
		11	674319.72	2257638.54
1314	59:37:0620606:34	1	674352.31	2257463.94
		2	674351.77	2257485.74
		3	674357.78	2257485.90
		4	674357.55	2257499.44
		5	674358.17	2257508.39
		6	674363.39	2257508.59
		7	674366.58	2257508.51
		8	674372.22	2257508.73
		9	674371.41	2257464.11
		10	674362.51	2257464.47
1315	59:37:0620606:35	1	674349.19	2257548.67
		2	674344.75	2257549.00
		3	674344.07	2257559.23
		4	674322.07	2257558.68
		5	674321.92	2257539.12
		6	674322.26	2257519.60
		7	674349.38	2257519.42
1316	59:37:0620606:36	1	674492.65	2257513.96
		2	674492.74	2257512.04

№ п/п	Кадастровый (условный) номер земельного участка	№ точки	X	Y
1	2	3	4	5
		3	674482.02	2257511.91
		4	674469.88	2257511.08
		5	674467.81	2257511.01
		6	674467.46	2257514.38
		7	674452.81	2257513.94
		8	674425.24	2257512.19
		9	674424.46	2257512.06
		10	674424.28	2257522.83
		11	674441.05	2257524.28
		12	674454.47	2257525.44
		13	674477.94	2257526.60
		14	674477.87	2257530.35
		15	674488.55	2257530.92
		16	674492.42	2257531.03
		17	674492.61	2257520.82
		18	674488.99	2257520.78
		19	674488.83	2257513.94
1317	59:37:0620606:3Y36/1	1	674492.61	2257520.82
		2	674488.99	2257520.78
		3	674488.83	2257513.94
		4	674492.65	2257513.96
1318	59:37:0620606:37	1	674427.86	2257772.15
		2	674429.36	2257811.07
		3	674429.27	2257814.07
		4	674418.30	2257813.64
		5	674401.69	2257813.02
		6	674403.45	2257762.39
		7	674427.24	2257764.31
1319	59:37:0620606:38	1	674486.50	2257754.89
		2	674488.31	2257732.85
		3	674482.81	2257731.10
		4	674482.98	2257722.87
		5	674485.68	2257722.87
		6	674485.94	2257711.67
		7	674475.76	2257711.28
		8	674475.76	2257713.70

№ п/п	Кадастровый (условный) номер земельного участка	№ точки	X	Y
1	2	3	4	5
		9	674465.42	2257712.97
		10	674465.51	2257710.63
		11	674455.67	2257710.60
		12	674455.57	2257717.85
		13	674455.13	2257753.73
1320	59:37:0620606:3Y38/1	1	674488.31	2257732.85
		2	674482.81	2257731.10
		3	674482.98	2257722.87
		4	674485.68	2257722.87
		5	674485.94	2257711.67
		6	674488.64	2257711.71
1321	59:37:0620606:3Y38/2	1	674475.76	2257711.28
		2	674475.76	2257713.70
		3	674465.42	2257712.97
		4	674465.51	2257710.63
1322	59:37:0620606:39	1	674434.50	2257830.53
		2	674434.52	2257831.17
		3	674439.36	2257831.46
		4	674439.43	2257829.13
		5	674448.19	2257828.97
		6	674448.38	2257832.89
		7	674455.93	2257833.07
		8	674455.85	2257849.92
		9	674456.01	2257852.44
		10	674456.06	2257857.97
		11	674454.85	2257881.55
		12	674429.46	2257880.92
		13	674429.72	2257859.78
		14	674429.55	2257830.64
1323	59:37:0620606:3Y39/1	1	674455.93	2257833.07
		2	674448.38	2257832.89
		3	674448.19	2257828.97
		4	674455.99	2257829.29
		1	674439.36	2257831.46
		2	674436.76	2257831.28
		3	674434.52	2257831.17

№ п/п	Кадастровый (условный) номер земельного участка	№ точки	X	Y
1	2	3	4	5
		4	674434.50	2257830.53
		5	674429.55	2257830.64
		6	674429.56	2257828.51
		7	674439.43	2257829.13
1325	59:37:0620606:4	1	674432.43	2257363.91
		2	674431.93	2257393.32
		3	674448.44	2257392.70
		4	674452.80	2257392.33
		5	674453.06	2257379.03
		6	674453.24	2257353.19
		7	674445.38	2257352.76
		8	674432.45	2257352.04
		9	674432.05	2257352.90
1326	59:37:0620606:3У4/1	1	674377.17	2257776.28
		2	674375.48	2257810.16
		3	674367.24	2257810.45
		4	674362.71	2257809.47
		5	674357.82	2257809.05
		6	674357.76	2257811.65
		7	674347.91	2257811.70
		8	674347.93	2257810.34
		9	674350.49	2257773.69
		10	674352.91	2257773.63
1329	59:37:0620606:41	1	674348.44	2257736.46
		2	674348.41	2257737.17
		3	674339.05	2257736.72
		4	674339.11	2257735.59
		5	674318.66	2257733.74
		6	674319.78	2257708.16
		7	674347.85	2257708.94
		8	674347.91	2257718.82
		9	674348.77	2257730.59
1331	59:37:0620606:42	1	674381.70	2257709.90
		2	674381.76	2257711.83
		3	674381.78	2257712.26
		4	674380.78	2257732.59

№ п/п	Кадастровый (условный) номер земельного участка	№ точки	X	Y
1	2	3	4	5
		5	674380.39	2257736.19
		6	674379.07	2257760.77
		7	674378.43	2257766.15
		8	674361.49	2257764.95
		9	674362.96	2257737.38
		10	674348.44	2257736.46
		11	674348.77	2257730.59
		12	674347.91	2257718.82
		13	674347.85	2257708.94
1332	59:37:0620606:43	1	674406.43	2257712.31
		2	674406.42	2257712.72
		3	674406.15	2257717.04
		4	674403.45	2257762.39
		5	674379.07	2257760.77
		6	674380.39	2257736.19
		7	674380.78	2257732.59
		8	674381.78	2257712.26
		9	674381.76	2257711.83
		10	674394.95	2257712.26
		11	674394.97	2257709.64
		12	674399.73	2257709.65
		13	674399.77	2257712.32
1333	59:37:0620606:3У43/1	1	674406.42	2257709.71
		2	674406.43	2257712.31
		3	674399.77	2257712.32
		4	674399.73	2257709.65
		1	674394.97	2257709.64
		2	674394.95	2257712.26
		3	674381.76	2257711.83
		4	674381.70	2257709.90
		5	674389.48	2257710.13
		6	674390.49	2257710.14
1334	59:37:0620606:44	1	674427.24	2257764.31
		2	674403.45	2257762.39
		3	674406.15	2257717.04
		4	674406.42	2257712.72

№ п/п	Кадастровый (условный) номер земельного участка	№ точки	X	Y
1	2	3	4	5
		5	674417.06	2257712.78
		6	674417.13	2257709.75
		7	674425.10	2257709.89
		8	674425.04	2257713.02
		9	674430.32	2257712.88
		10	674428.64	2257753.60
1335	59:37:0620606:3У44/1	1	674430.57	2257710.61
		2	674430.32	2257712.88
		3	674425.04	2257713.02
		4	674425.10	2257709.89
		1	674417.13	2257709.75
		2	674417.06	2257712.78
		3	674406.42	2257712.72
		4	674406.43	2257712.31
		5	674406.42	2257709.71
		6	674406.42	2257709.71
		1	674367.93	2257639.70
		2	674365.72	2257664.51
		3	674365.06	2257664.44
		4	674364.58	2257668.00
1336	59:37:0620606:45	5	674363.82	2257676.11
		6	674363.44	2257680.22
		7	674354.82	2257680.14
		8	674354.65	2257683.48
		9	674346.94	2257683.11
		10	674346.74	2257681.33
		11	674348.38	2257665.84
		12	674351.79	2257666.09
		13	674353.31	2257657.30
		14	674353.85	2257643.43
		15	674352.54	2257643.59
		16	674352.44	2257638.23
		17	674352.43	2257637.84
		18	674352.66	2257636.59
1337	59:37:0620606:3У45/1	1	674363.44	2257680.22
		2	674363.03	2257683.64

№ п/п	Кадастровый (условный) номер земельного участка	№ точки	X	Y
1	2	3	4	5
		3	674354.65	2257683.48
		4	674354.82	2257680.14
1339	59:37:0620606:46	1	674419.94	2257628.21
		2	674419.83	2257630.15
		3	674417.38	2257670.79
		4	674416.76	2257671.79
		5	674416.56	2257682.52
		6	674408.03	2257681.86
		7	674403.68	2257681.14
		8	674403.63	2257683.40
		9	674393.46	2257683.10
		10	674393.52	2257680.92
		11	674377.64	2257680.56
		12	674384.01	2257627.44
		13	674385.89	2257626.21
		14	674400.23	2257627.43
		15	674408.35	2257627.16
1340	59:37:0620606:3У46/1	1	674416.77	2257684.17
		2	674377.40	2257684.11
		3	674377.64	2257680.56
		4	674393.52	2257680.92
		5	674393.46	2257683.10
		6	674403.63	2257683.40
		7	674403.68	2257681.14
		8	674408.03	2257681.86
		9	674416.56	2257682.52
1342	59:37:0620606:47	1	674454.90	2257631.65
		2	674454.96	2257638.29
		3	674458.09	2257638.09
		4	674458.19	2257641.73
		5	674459.31	2257656.60
		6	674459.82	2257662.50
		7	674461.15	2257669.16
		8	674461.55	2257669.18
		9	674461.59	2257682.42
		10	674461.59	2257684.63

№ п/п	Кадастровый (условный) номер земельного участка	№ точки	X	Y
1	2	3	4	5
		11	674456.10	2257685.33
		12	674447.41	2257685.47
		13	674447.39	2257685.22
		14	674443.56	2257685.01
		15	674442.46	2257685.04
		16	674442.48	2257682.37
		17	674441.36	2257631.88
1343	59:37:0620606:3У47/1	1	674458.09	2257638.09
		2	674454.96	2257638.29
		3	674454.90	2257631.65
		4	674441.36	2257631.88
		5	674441.23	2257631.00
		6	674440.87	2257628.60
		7	674455.24	2257629.29
		8	674456.04	2257635.11
		9	674458.06	2257635.21
1344	59:37:0620606:48	1	674325.09	2257594.40
		2	674342.86	2257595.29
		3	674356.05	2257597.02
		4	674357.16	2257574.42
		5	674321.90	2257574.23
		6	674321.29	2257586.49
		7	674320.80	2257596.33
		8	674321.39	2257596.23
		9	674325.12	2257595.75
1345	59:37:0620606:49	1	674410.13	2257575.29
		2	674409.21	2257601.94
		3	674386.28	2257601.81
		4	674386.77	2257574.85
1346	59:37:0620606:5	1	674486.24	2257905.76
		2	674485.17	2257905.76
		3	674471.18	2257905.74
		4	674453.70	2257906.68
		5	674453.88	2257897.15
		6	674454.85	2257881.55
		7	674474.54	2257880.73

№ п/п	Кадастровый (условный) номер земельного участка	№ точки	X	Y
1	2	3	4	5
		8	674474.54	2257880.52
		9	674481.49	2257880.39
		10	674486.15	2257880.50
1347	59:37:0620606:50	1	674432.21	2257575.72
		2	674431.48	2257595.29
		3	674431.04	2257610.22
		4	674430.38	2257628.05
		5	674419.94	2257628.21
		6	674408.35	2257627.16
		7	674409.21	2257601.94
		8	674410.13	2257575.29
		9	674424.12	2257575.57
		10	674427.54	2257575.72
1348	59:37:0620606:51	1	674366.58	2257508.51
		2	674366.69	2257560.01
		3	674344.07	2257559.23
		4	674344.75	2257549.00
		5	674349.19	2257548.67
		6	674349.38	2257519.42
		7	674357.45	2257519.17
		8	674358.17	2257508.39
		9	674363.39	2257508.59
1349	59:37:0620606:52	1	674455.98	2257576.73
		2	674457.21	2257576.60
		3	674455.50	2257610.80
		4	674455.24	2257629.29
		5	674440.87	2257628.60
		6	674430.38	2257628.05
		7	674431.04	2257610.22
		8	674431.48	2257595.29
		9	674432.21	2257575.72
		10	674444.04	2257576.25
		11	674443.89	2257578.96
		12	674449.59	2257579.28
		13	674449.61	2257576.51
1350	59:37:0620606:3У52/1	1	674449.61	2257576.51

№ п/п	Кадастровый (условный) номер земельного участка	№ точки	X	Y
1	2	3	4	5
		2	674449.59	2257579.28
		3	674443.89	2257578.96
		4	674444.04	2257576.25
1351	59:37:0620606:53	1	674372.22	2257508.73
		2	674391.93	2257510.45
		3	674390.79	2257558.27
		4	674390.74	2257560.53
		5	674386.26	2257560.34
		6	674380.59	2257560.04
		7	674366.69	2257560.01
		8	674366.65	2257512.52
		9	674366.58	2257508.51
1355	59:37:0620606:3Y54/1	1	674402.26	2257558.23
		2	674402.50	2257560.75
		3	674422.30	2257561.46
		4	674422.26	2257562.08
		5	674390.74	2257560.53
		6	674390.79	2257558.27
1358	59:37:0620606:57	1	674394.63	2257399.02
		2	674394.50	2257434.89
		3	674390.13	2257434.86
		4	674389.58	2257448.48
		5	674366.92	2257448.31
		6	674367.31	2257431.30
		7	674367.49	2257415.51
		8	674368.20	2257408.75
		9	674368.99	2257392.41
		10	674390.42	2257392.58
		11	674390.15	2257398.81
1359	59:37:0620606:58	1	674403.33	2257464.42
		2	674404.47	2257510.12
		3	674391.93	2257510.46
		4	674372.22	2257508.73
		5	674371.41	2257464.11
1360	59:37:0620606:59	1	674408.56	2257398.65
		2	674406.46	2257449.04

№ п/п	Кадастровый (условный) номер земельного участка	№ точки	X	Y
1	2	3	4	5
		3	674389.58	2257448.48
		4	674390.13	2257434.86
		5	674394.50	2257434.89
		6	674394.63	2257399.02
		1	674486.50	2257754.89
		2	674483.37	2257773.53
1361	59:37:0620606:6	3	674459.68	2257772.35
		4	674455.15	2257772.05
		5	674427.86	2257772.15
		6	674427.24	2257764.31
		7	674428.64	2257753.60
1362	59:37:0620606:60	8	674455.13	2257753.73
		1	674420.68	2257472.15
		2	674420.53	2257481.77
		3	674420.40	2257511.79
		4	674404.47	2257510.12
		5	674404.02	2257464.42
		6	674420.44	2257464.99
		7	674420.47	2257465.45
1363	59:37:0620606:61	8	674420.91	2257465.46
		1	674423.55	2257393.07
		2	674422.39	2257417.68
		3	674422.40	2257422.83
		4	674423.48	2257424.30
		5	674423.17	2257445.35
		6	674423.03	2257448.68
		7	674406.46	2257449.04
		8	674408.56	2257398.65
		9	674412.03	2257399.14
		10	674412.01	2257393.27
		11	674412.01	2257393.08
		12	674414.51	2257393.42
		13	674420.06	2257392.96
1364	59:37:0620606:62	1	674452.81	2257513.94
		2	674425.24	2257512.19
		3	674424.46	2257512.06

№ п/п	Кадастровый (условный) номер земельного участка	№ точки	X	Y
1	2	3	4	5
		4	674420.40	2257511.79
		5	674420.53	2257481.77
		6	674420.68	2257472.15
		7	674420.91	2257465.46
		8	674420.91	2257465.00
		9	674424.77	2257464.75
		10	674446.80	2257464.87
		11	674453.38	2257465.61
1366	59:37:0620606:63	1	674448.44	2257392.70
		2	674448.47	2257406.44
		3	674448.34	2257445.23
		4	674448.15	2257449.16
		5	674441.42	2257449.07
		6	674433.09	2257448.96
		7	674433.04	2257445.66
		8	674423.17	2257445.35
		9	674423.48	2257424.30
		10	674422.40	2257422.83
		11	674422.39	2257417.68
		12	674423.55	2257393.07
		13	674431.93	2257393.32
1367	59:37:0620606:3Y63/1	1	674433.04	2257445.66
		2	674433.09	2257448.96
		3	674423.03	2257448.68
		4	674423.17	2257445.35
1368	59:37:0620606:64	1	674468.43	2257465.54
		2	674468.17	2257473.72
		3	674471.22	2257474.25
		4	674470.45	2257487.28
		5	674469.87	2257503.74
		6	674469.88	2257511.08
		7	674467.81	2257511.01
		8	674467.46	2257514.38
		9	674452.81	2257513.94
		10	674453.38	2257465.61
		11	674459.48	2257464.95

№ п/п	Кадастровый (условный) номер земельного участка	№ точки	X	Y
1	2	3	4	5
1369	59:37:0620606:65	1	674465.04	2257417.20
		2	674465.16	2257433.12
		3	674470.21	2257433.18
		4	674470.07	2257445.52
		5	674469.98	2257449.55
		6	674464.21	2257449.37
		7	674458.71	2257449.30
		8	674458.67	2257445.36
		9	674448.34	2257445.23
		10	674448.47	2257406.44
		11	674464.85	2257407.11
		12	674465.22	2257411.55
1370	59:37:0620606:3Y65/1	1	674458.67	2257445.36
		2	674458.71	2257449.30
		3	674448.15	2257449.16
		4	674448.34	2257445.23
1371	59:37:0620606:66	1	674351.37	2257349.48
		2	674349.72	2257389.28
		3	674326.26	2257387.73
		4	674325.79	2257387.70
		5	674325.93	2257348.57
1372	59:37:0620606:67	1	674371.09	2257350.25
		2	674370.66	2257389.36
		3	674368.81	2257389.44
		4	674367.14	2257389.49
		5	674360.93	2257390.24
		6	674349.72	2257389.28
		7	674351.37	2257349.48
		8	674371.02	2257349.74
1373	59:37:0620606:68	1	674412.01	2257393.27
		2	674412.03	2257399.14
		3	674408.56	2257398.65
		4	674394.63	2257399.02
		5	674390.15	2257398.81
		6	674390.42	2257392.58
		7	674392.26	2257352.24

№ п/п	Кадастровый (условный) номер земельного участка	№ точки	X	Y
1	2	3	4	5
		8	674411.82	2257352.98
1374	59:37:0620606:3У68/1	1	674411.91	2257351.79
		2	674411.82	2257352.98
		3	674392.26	2257352.24
		4	674392.33	2257350.68
1376	59:37:0620606:69	1	674432.43	2257363.91
		2	674431.93	2257393.32
		3	674423.55	2257393.07
		4	674420.06	2257392.96
		5	674414.51	2257393.42
		6	674412.01	2257393.08
		7	674411.84	2257357.29
		8	674411.84	2257357.29
		9	674411.82	2257352.98
		10	674411.91	2257351.79
		11	674432.05	2257352.90
1377	59:37:0620606:3У69/1	1	674432.45	2257352.04
		2	674432.05	2257352.90
		3	674411.91	2257351.79
1378	59:37:0620606:7	1	674486.18	2257610.73
		2	674486.17	2257611.19
		3	674488.06	2257612.54
		4	674488.03	2257619.58
		5	674487.99	2257627.69
		6	674488.18	2257636.25
		7	674488.16	2257639.85
		8	674485.49	2257639.71
		9	674458.09	2257638.09
		10	674458.06	2257635.21
		11	674456.04	2257635.11
		12	674455.24	2257629.29
		13	674455.50	2257610.80
1379	59:37:0620606:70	1	674474.02	2257357.33
		2	674473.87	2257370.15
		3	674473.45	2257388.34
		4	674473.18	2257392.25

№ п/п	Кадастровый (условный) номер земельного участка	№ точки	X	Y
1	2	3	4	5
		5	674452.80	2257392.33
		6	674453.06	2257379.03
		7	674453.24	2257353.19
		8	674465.52	2257353.73
		9	674474.21	2257353.86
1380	59:37:0620606:71	1	674314.59	2257877.49
		2	674347.27	2257878.19
		3	674348.55	2257878.26
		4	674345.44	2257906.06
		5	674313.68	2257901.85
		6	674314.13	2257887.80
1381	59:37:0620606:72	1	674458.09	2257638.09
		2	674485.49	2257639.71
		3	674488.16	2257639.85
		4	674488.20	2257655.85
		5	674488.22	2257661.85
		6	674488.23	2257667.37
		7	674486.44	2257674.46
		8	674486.34	2257685.42
		9	674477.34	2257685.51
		10	674461.59	2257684.63
		11	674461.60	2257682.44
		12	674461.55	2257669.18
		13	674461.15	2257669.16
		14	674459.82	2257662.50
		15	674459.31	2257656.60
		16	674458.19	2257641.73
1382	59:37:0620606:73	1	674349.52	2257837.70
		2	674349.02	2257853.66
		3	674348.69	2257858.69
		4	674348.49	2257858.68
		5	674347.27	2257878.19
		6	674314.59	2257877.49
		7	674316.34	2257838.18
		8	674319.71	2257836.28
		9	674320.00	2257829.90

№ п/п	Кадастровый (условный) номер земельного участка	№ точки	X	Y
1	2	3	4	5
		10	674325.98	2257830.12
		11	674346.59	2257830.70
		12	674346.60	2257837.55
1383	59:37:0620606:3У73/1	1	674346.59	2257830.70
		2	674325.98	2257830.12
		3	674320.00	2257829.90
		4	674319.71	2257836.28
		5	674316.34	2257838.18
		6	674316.92	2257827.09
		7	674346.52	2257827.89
1384	59:37:0620606:74	1	674369.33	2257623.91
		2	674367.93	2257639.70
		3	674352.66	2257636.59
		4	674352.55	2257633.38
		5	674353.08	2257633.26
		6	674353.55	2257623.51
		7	674367.50	2257623.80
1385	59:37:0620606:77	1	674367.30	2257590.44
		2	674367.81	2257574.46
		3	674357.16	2257574.42
		4	674356.05	2257597.02
		5	674367.86	2257598.57
1386	59:37:0620606:78	1	674455.50	2257610.80
		2	674486.18	2257610.73
		3	674486.82	2257593.14
		4	674486.90	2257577.66
		5	674457.21	2257576.60
1387	59:37:0620606:3У78/1	1	674486.18	2257610.73
		2	674486.82	2257593.14
		3	674486.90	2257577.66
		4	674489.06	2257577.76
		5	674487.93	2257607.61
		6	674487.80	2257610.78
		7	674488.06	2257612.54
		8	674486.17	2257611.19
1388	59:37:0620606:79	1	674494.88	2257466.58

№ п/п	Кадастровый (условный) номер земельного участка	№ точки	X	Y
1	2	3	4	5
		2	674493.75	2257503.64
		3	674492.74	2257512.04
		4	674482.02	2257511.91
		5	674482.23	2257503.39
		6	674482.35	2257498.58
		7	674482.53	2257491.27
		8	674482.74	2257486.39
		9	674483.22	2257475.26
		10	674483.60	2257466.27
1389	59:37:0620606:8	1	674492.65	2257393.27
		2	674492.56	2257400.67
		3	674492.03	2257412.28
		4	674465.22	2257411.55
		5	674464.85	2257407.11
		6	674448.47	2257406.44
		7	674448.44	2257392.70
		8	674452.80	2257392.33
		9	674473.18	2257392.25
		10	674473.45	2257388.34
		11	674493.23	2257387.59
1390	59:37:0620606:3У8/1	1	674495.38	2257387.53
		2	674494.99	2257412.27
		3	674492.03	2257412.28
		4	674492.56	2257400.67
		5	674492.65	2257393.27
		6	674493.23	2257387.59
1391	59:37:0620606:80	1	674369.33	2257623.91
		2	674385.86	2257624.44
		3	674385.95	2257614.24
		4	674367.63	2257614.63
		5	674367.50	2257623.80
1392	59:37:0620606:81	1	674325.09	2257594.40
		2	674325.13	2257597.30
		3	674325.83	2257597.31
		4	674325.81	2257600.32
		5	674325.51	2257600.32

№ п/п	Кадастровый (условный) номер земельного участка	№ точки	X	Y
1	2	3	4	5
		6	674324.94	2257604.47
		7	674324.73	2257607.82
		8	674320.68	2257607.77
		9	674320.29	2257613.57
		10	674333.97	2257614.26
		11	674337.23	2257615.89
		12	674353.55	2257616.06
		13	674353.55	2257623.51
		14	674367.50	2257623.80
		15	674367.63	2257614.63
1393	59:37:0620606:3У81/1	16	674367.86	2257598.57
		17	674356.05	2257597.02
		18	674342.86	2257595.29
		1	674325.83	2257597.31
		2	674325.81	2257600.32
		3	674325.51	2257600.32
1394	59:37:0620606:3У81/2	4	674320.78	2257600.28
		5	674320.81	2257597.27
		6	674325.13	2257597.30
		1	674320.78	2257600.28
		2	674325.51	2257600.32
		3	674324.94	2257604.47
		4	674324.73	2257607.82
		5	674320.68	2257607.77
		1	674325.12	2257595.75
		2	674325.13	2257597.30
		3	674320.81	2257597.27
		4	674320.80	2257596.33
		5	674321.39	2257596.23
1395	59:37:0620606:9	1	674377.17	2257776.28
		2	674352.91	2257773.63
		3	674350.49	2257773.69
		4	674335.09	2257772.65
		5	674334.66	2257779.82
		6	674318.54	2257779.15
		7	674317.13	2257778.99

№ п/п	Кадастровый (условный) номер земельного участка	№ точки	X	Y
1	2	3	4	5
		8	674317.29	2257771.91
		9	674317.75	2257762.15
		10	674320.69	2257762.32
		11	674361.49	2257764.95
		12	674378.43	2257766.15
1171	59:37:0620606:3У316/1	1	674503.93	2257755.84
		2	674503.75	2257763.16
		3	674499.88	2257762.98
		4	674500.35	2257755.92
		1	674504.83	2257714.56
		2	674504.56	2257728.01
		3	674503.63	2257727.94
		1	674504.32	2257738.23
		2	674504.17	2257745.42
		3	674501.97	2257745.40
1177	59:37:0620606:3У316/2	4	674502.36	2257738.15
		1	674504.17	2257745.42
		2	674503.88	2257755.96
		3	674500.35	2257755.92
		4	674502.36	2257738.15
		5	674501.97	2257745.40
		1	674504.56	2257728.01
		2	674504.32	2257738.23
		4	674503.63	2257727.94

№ п/п	Кадастровый (условный) номер земельного участка	№ точки	X	Y
1	2	3	4	5
1398	59:37:0620607:1	1	674191.64	2257626.19
		2	674190.54	2257676.63
		3	674190.52	2257677.39
		4	674190.46	2257680.24
		5	674171.38	2257680.01
		6	674171.40	2257679.11
		7	674171.45	2257675.98

№ п/п	Кадастровый (условный) номер земельного участка	№ точки	X	Y
1	2	3	4	5
		8	674171.45	2257675.84
		9	674171.74	2257668.21
		10	674171.49	2257662.13
		11	674172.53	2257660.81
		12	674173.55	2257660.57
		13	674175.91	2257660.37
		14	674176.55	2257625.97
1399	59:37:0620607:10	1	674308.90	2257498.83
		2	674310.30	2257498.93
		3	674309.94	2257503.15
		4	674308.85	2257512.95
		5	674308.70	2257518.65
		6	674308.34	2257518.64
		7	674306.97	2257518.66
		8	674302.33	2257518.62
		9	674265.09	2257520.15
		10	674264.96	2257513.69
		11	674266.63	2257513.05
		12	674272.78	2257512.77
		13	674272.76	2257509.09
		14	674271.77	2257499.47
		15	674282.51	2257499.94
		16	674304.46	2257500.40
		17	674304.51	2257498.40
1400	59:37:0620607:3У10/1	1	674310.30	2257498.93
		2	674309.78	2257518.65
		3	674308.70	2257518.65
		4	674308.85	2257512.95
		5	674309.94	2257503.15
1401	59:37:0620607:11	1	674166.07	2257625.54
		2	674165.95	2257634.09
		3	674159.73	2257633.93
		4	674159.33	2257634.38
		5	674109.33	2257632.03
		6	674109.92	2257623.63
		7	674110.13	2257613.12
		8	674112.86	2257613.53

№ п/п	Кадастровый (условный) номер земельного участка	№ точки	X	Y
1	2	3	4	5
		9	674140.97	2257615.16
		10	674140.99	2257619.68
		11	674166.43	2257621.68
1403	59:37:0620607:12	1	674183.30	2257386.98
		2	674167.58	2257386.15
		3	674148.61	2257385.12
		4	674152.27	2257344.50
		5	674160.55	2257345.38
		6	674175.09	2257344.03
		7	674190.96	2257343.95
1404	59:37:0620607:3У12/1	1	674175.09	2257344.03
		2	674160.55	2257345.38
		3	674152.27	2257344.50
		4	674152.28	2257344.36
		5	674152.52	2257341.80
		6	674190.96	2257343.95
1405	59:37:0620607:13	1	674096.35	2257598.46
		2	674096.90	2257619.70
		3	674075.94	2257619.81
		4	674075.61	2257625.16
		5	674074.10	2257625.29
		6	674074.28	2257629.44
		7	674070.08	2257629.25
		8	674060.34	2257629.16
		9	674060.08	2257629.16
		10	674056.46	2257629.07
		11	674056.62	2257623.31
		12	674060.10	2257623.38
		13	674060.36	2257623.38
		14	674060.38	2257620.86
		15	674060.70	2257613.07
		16	674060.04	2257598.11
		17	674060.33	2257597.62
1406	59:37:0620607:3У13/1	1	674060.04	2257598.11
		2	674060.70	2257613.07
		3	674060.38	2257620.86
		4	674060.36	2257623.38
		5	674060.10	2257623.38
		6	674056.62	2257623.31

№ п/п	Кадастровый (условный) номер земельного участка	№ точки	X	Y
1	2	3	4	5
1408	59:37:0620607:14	7	674056.44	2257597.75
		1	674125.32	2257508.88
		2	674118.64	2257508.27
		3	674118.11	2257517.96
		4	674117.78	2257517.97
		5	674114.05	2257517.82
		6	674103.43	2257517.39
		7	674097.80	2257517.17
		8	674091.36	2257516.91
		9	674057.81	2257515.57
		10	674055.43	2257515.52
		11	674055.78	2257497.47
		12	674055.64	2257492.23
		13	674055.61	2257490.83
		14	674072.91	2257492.96
		15	674072.62	2257494.43
		16	674099.64	2257496.92
		17	674125.97	2257498.73
1409	59:37:0620607:3У14/1	1	674055.62	2257490.83
		2	674055.64	2257492.23
		3	674055.78	2257497.47
		4	674055.43	2257515.52
		5	674051.43	2257515.48
1410	59:37:0620607:15	6	674051.79	2257490.36
		1	674092.55	2257389.81
		2	674092.62	2257392.51
		3	674091.85	2257417.68
		4	674053.15	2257417.09
		5	674050.80	2257417.10
		6	674050.71	2257415.10
		7	674051.28	2257390.13
		8	674051.64	2257388.73
		9	674091.39	2257388.22
1412	59:37:0620607:16	10	674092.50	2257387.80
		1	674105.41	2257386.46
		2	674108.65	2257387.02
		3	674108.67	2257386.29
		4	674109.05	2257377.91
		5	674084.82	2257376.84

№ п/п	Кадастровый (условный) номер земельного участка	№ точки	X	Y
1	2	3	4	5
		6	674084.21	2257373.18
		7	674085.86	2257364.33
		8	674053.18	2257364.36
		9	674052.48	2257388.75
		10	674091.39	2257388.22
		11	674092.50	2257387.80
		12	674103.26	2257387.51
1413	59:37:0620607:3У16/1	1	674052.48	2257388.75
		2	674051.64	2257388.73
		3	674052.53	2257364.37
		4	674053.18	2257364.36
1414	59:37:0620607:18	1	674156.70	2257752.41
		2	674156.96	2257755.65
		3	674157.45	2257761.72
		4	674160.45	2257763.42
		5	674180.35	2257763.65
		6	674181.52	2257718.11
		7	674181.69	2257708.27
		8	674174.69	2257708.33
		9	674174.67	2257706.20
		10	674157.63	2257705.97
1415	59:37:0620607:3У18/1	1	674181.68	2257707.89
		2	674181.69	2257708.27
		3	674174.69	2257708.33
		4	674174.67	2257706.20
		5	674181.71	2257706.21
1419	59:37:0620607:187	1	674209.20	2257625.24
		2	674208.03	2257652.51
		3	674207.87	2257677.18
		4	674205.70	2257677.13
		5	674197.19	2257677.46
		6	674190.52	2257677.39
		7	674190.54	2257676.63
		8	674191.64	2257626.19
		9	674191.92	2257624.29
		10	674192.24	2257624.20
1420	59:37:0620607:3У187/1	1	674205.70	2257677.13
		2	674205.52	2257680.49
		3	674190.46	2257680.24

№ п/п	Кадастровый (условный) номер земельного участка	№ точки	X	Y
1	2	3	4	5
1421	59:37:0620607:3У187/2	4	674190.52	2257677.39
		5	674197.19	2257677.46
		1	674207.81	2257680.47
		2	674205.52	2257680.49
		3	674205.70	2257677.13
1422	59:37:0620607:188	4	674207.87	2257677.18
		1	674109.63	2257865.30
		2	674111.75	2257884.23
		3	674111.20	2257888.77
		4	674110.99	2257892.00
		5	674102.05	2257892.91
		6	674091.32	2257893.63
		7	674090.88	2257884.05
		8	674090.85	2257881.35
		9	674090.82	2257874.00
		10	674091.53	2257870.56
		11	674091.44	2257865.12
		12	674101.63	2257864.85
		13	674101.70	2257866.05
		14	674103.73	2257866.06
		15	674104.19	2257865.48
1423	59:37:0620607:19	1	674207.17	2257708.74
		2	674206.66	2257714.07
		3	674206.51	2257717.23
		4	674205.75	2257728.77
		5	674203.34	2257757.78
		6	674203.49	2257762.87
		7	674180.35	2257763.65
		8	674181.52	2257718.11
		9	674181.69	2257708.27
		10	674181.68	2257707.89
		11	674207.18	2257708.44
1424	59:37:0620607:3У19/1	1	674207.24	2257706.10
		2	674207.18	2257708.44
		3	674181.68	2257707.89
		4	674181.71	2257706.21
1427	59:37:0620607:198	1	674091.44	2257865.12
		2	674091.53	2257870.56
		3	674090.82	2257874.00

№ п/п	Кадастровый (условный) номер земельного участка	№ точки	X	Y
1	2	3	4	5
		4	674090.85	2257881.35
		5	674090.88	2257884.05
		6	674091.32	2257893.63
		7	674057.54	2257893.97
		8	674058.79	2257865.22
		9	674059.43	2257865.29
		10	674080.08	2257865.93
		11	674080.97	2257865.55
1429	59:37:0620607:3У2/1	1	674257.19	2257461.65
		2	674257.20	2257467.21
		3	674235.40	2257465.02
		4	674235.65	2257460.72
1430	59:37:0620607:3У2/2	1	674235.40	2257465.02
		2	674224.86	2257464.63
		3	674224.98	2257460.25
		4	674235.65	2257460.72
1431	59:37:0620607:20	1	674207.17	2257708.74
		2	674206.66	2257714.07
		3	674206.51	2257717.23
		4	674205.75	2257728.77
		5	674203.34	2257757.78
		6	674203.49	2257762.87
		7	674243.74	2257762.23
		8	674246.21	2257708.99
		9	674222.55	2257709.33
		10	674222.59	2257706.58
		11	674215.96	2257706.30
		12	674207.24	2257706.10
		13	674207.18	2257708.44
1432	59:37:0620607:3У20/1	1	674246.30	2257706.92
		2	674246.21	2257708.99
		3	674222.55	2257709.33
		4	674222.59	2257706.58
1433	59:37:0620607:21	1	674276.24	2257710.26
		2	674274.99	2257730.23
		3	674273.52	2257760.40
		4	674243.74	2257762.23
		5	674246.21	2257708.99
		6	674246.30	2257706.92
		7	674254.39	2257707.12

№ п/п	Кадастровый (условный) номер земельного участка	№ точки	X	Y
1	2	3	4	5
1435	59:37:0620607:217	8	674261.93	2257707.45
		9	674276.12	2257708.09
		1	674167.58	2257386.15
		2	674167.53	2257390.24
		3	674166.39	2257439.68
		4	674147.16	2257439.10
		5	674147.19	2257432.15
		6	674148.49	2257389.01
1438	59:37:0620607:219	7	674148.61	2257385.12
		1	674084.50	2257705.83
		2	674084.26	2257725.97
		3	674084.26	2257731.43
		4	674057.03	2257731.51
1439	59:37:0620607:22	5	674057.32	2257705.61
		1	674304.41	2257708.53
		2	674303.71	2257719.27
		3	674302.38	2257719.27
		4	674301.84	2257732.03
		5	674301.07	2257731.98
		6	674274.99	2257730.23
		7	674276.24	2257710.26
1440	59:37:0620607:220	8	674276.12	2257708.09
		9	674295.66	2257708.32
		1	674084.26	2257731.43
		2	674083.94	2257762.99
		3	674078.36	2257762.95
		4	674075.56	2257763.08
		5	674075.54	2257752.55
		6	674062.98	2257752.54
		7	674061.32	2257752.07
1442	59:37:0620607:3У221/1	8	674056.89	2257752.11
		9	674057.03	2257731.51
		1	674057.81	2257515.57
		2	674057.49	2257556.79
		3	674051.71	2257556.84
1443	59:37:0620607:23	4	674051.43	2257515.48
		5	674055.43	2257515.52
		1	674208.03	2257652.51
		2	674209.20	2257625.24

№ п/п	Кадастровый (условный) номер земельного участка	№ точки	X	Y
1	2	3	4	5
		3	674223.22	2257625.47
		4	674224.18	2257654.02
		5	674224.96	2257678.46
		6	674208.47	2257678.18
		7	674208.48	2257677.21
		8	674207.87	2257677.18
1444	59:37:0620607:3У23/1	1	674224.96	2257678.46
		2	674225.06	2257680.85
		3	674208.49	2257680.48
		4	674208.48	2257677.21
		5	674208.47	2257678.18
1445	59:37:0620607:3У23/2	1	674208.48	2257677.21
		2	674208.47	2257678.18
		3	674208.49	2257680.48
		4	674207.81	2257680.47
		5	674207.87	2257677.18
1448	59:37:0620607:3У27/1	1	674058.99	2257572.23
		2	674059.61	2257589.58
		3	674056.85	2257589.61
		4	674057.00	2257572.17
1449	59:37:0620607:3У218/1	1	674167.53	2257390.24
		2	674167.58	2257386.15
		3	674183.30	2257386.98
		4	674183.17	2257389.85
		5	674187.93	2257389.79
		6	674187.63	2257401.90
		7	674173.74	2257390.64
1450	59:37:0620607:28	1	674167.53	2257390.24
		1	674142.89	2257597.71
		2	674110.41	2257596.11
		3	674111.61	2257573.47
1451	59:37:0620607:3	4	674142.84	2257573.72
		1	674062.18	2257792.69
		2	674073.96	2257793.07
		3	674074.78	2257774.64
		4	674073.68	2257774.13
		5	674067.27	2257773.99
1452	59:37:0620607:30	6	674062.40	2257774.09
		1	674192.83	2257574.78

№ п/п	Кадастровый (условный) номер земельного участка	№ точки	X	Y
1	2	3	4	5
		2	674192.88	2257577.52
		3	674192.24	2257624.20
		4	674191.92	2257624.29
		5	674191.64	2257626.19
		6	674176.55	2257625.97
		7	674166.07	2257625.54
		8	674166.43	2257621.68
		9	674167.25	2257609.66
		10	674166.90	2257603.76
		11	674166.92	2257600.75
		12	674167.49	2257574.53
		13	674181.19	2257574.66
1453	59:37:0620607:32	1	674222.69	2257578.16
		2	674222.69	2257602.94
		3	674222.80	2257608.17
		4	674223.18	2257625.20
		5	674223.22	2257625.47
		6	674209.20	2257625.24
		7	674192.24	2257624.20
		8	674192.88	2257577.52
		9	674192.83	2257574.78
		10	674208.99	2257574.64
		11	674222.84	2257574.66
		5	674148.53	2257509.96
		6	674151.91	2257509.99
		7	674157.36	2257510.33
		8	674175.46	2257511.42
1456	59:37:0620607:34	1	674259.53	2257595.47
		2	674257.82	2257610.19
		3	674257.46	2257613.42
		4	674255.78	2257626.90
		5	674251.53	2257626.55
		6	674223.18	2257625.20
		7	674222.80	2257608.17
		8	674222.69	2257602.94
		9	674222.69	2257578.16
		10	674252.69	2257578.28
		11	674260.91	2257578.39
1457	59:37:0620607:3Y34/1	1	674261.06	2257574.18

№ п/п	Кадастровый (условный) номер земельного участка	№ точки	X	Y
1	2	3	4	5
		2	674260.91	2257578.39
		3	674252.69	2257578.28
		4	674222.69	2257578.16
		5	674222.84	2257574.66
		1	674176.55	2257625.97
1458	59:37:0620607:342	2	674175.91	2257660.37
		3	674173.55	2257660.57
		4	674172.53	2257660.81
		5	674171.49	2257662.13
		6	674171.74	2257668.21
		7	674171.45	2257675.84
		8	674171.45	2257675.98
		9	674171.40	2257679.11
		10	674160.60	2257679.21
		11	674159.19	2257679.11
		12	674159.00	2257650.49
		13	674159.33	2257634.38
		14	674159.73	2257633.93
		15	674165.95	2257634.09
		16	674166.07	2257625.54
1459	59:37:0620607:3Y342/1	1	674171.40	2257679.11
		2	674171.38	2257680.01
		3	674160.60	2257679.21
1460	59:37:0620607:345	1	674299.33	2257761.37
		2	674300.53	2257763.26
		3	674300.92	2257763.89
		4	674298.65	2257834.82
		5	674264.29	2257833.52
		6	674252.14	2257886.59
		7	674246.60	2257886.43
		8	674246.54	2257878.25
		9	674236.54	2257878.32
		10	674236.61	2257888.32
		11	674111.20	2257888.77
		12	674111.75	2257884.23
		13	674109.63	2257865.30
		14	674104.19	2257865.48
		15	674103.73	2257866.06
		16	674101.70	2257866.05

№ п/п	Кадастровый (условный) номер земельного участка	№ точки	X	Y
1	2	3	4	5
		17	674101.63	2257864.85
		18	674091.44	2257865.12
		19	674080.97	2257865.55
		20	674080.68	2257864.41
		21	674059.43	2257865.29
		22	674058.79	2257865.22
		23	674058.50	2257862.97
		24	674058.65	2257856.46
		25	674101.98	2257856.67
		26	674102.49	2257812.07
		27	674117.11	2257812.40
		28	674117.18	2257809.35
		29	674126.18	2257809.53
		30	674127.12	2257743.98
1460	59:37:0620607:345	31	674129.00	2257743.91
		32	674129.55	2257746.40
		33	674133.25	2257746.41
		34	674137.84	2257746.52
		35	674146.08	2257752.78
		36	674152.33	2257753.58
		37	674156.00	2257755.50
		38	674156.96	2257755.65
		39	674157.45	2257761.72
		40	674160.45	2257763.42
		41	674180.35	2257763.65
		42	674203.49	2257762.87
		43	674203.49	2257762.87
		44	674243.74	2257762.23
		45	674273.52	2257760.40
		46	674289.96	2257761.25
1461	59:37:0620607:347	1	674251.53	2257626.55
		2	674251.34	2257633.49
		3	674250.73	2257656.68
		4	674250.14	2257669.78
		5	674250.72	2257678.17
		6	674245.78	2257677.79
		7	674245.74	2257677.79
		8	674245.63	2257680.83
		9	674239.72	2257680.73

№ п/п	Кадастровый (условный) номер земельного участка	№ точки	X	Y
1	2	3	4	5
		10	674239.80	2257677.78
		11	674224.96	2257678.46
		12	674224.18	2257654.02
		13	674223.22	2257625.47
		14	674223.18	2257625.20
		1	674252.38	2257680.11
1462	59:37:0620607:3У347/1	2	674245.63	2257680.83
		3	674245.78	2257677.79
		4	674250.72	2257678.17
		1	674239.80	2257677.78
		2	674239.72	2257680.73
		3	674225.06	2257680.85
		4	674224.96	2257678.46
		1	674209.61	2257559.96
		2	674208.91	2257559.99
		3	674208.79	2257557.72
1465	59:37:0620607:3У35/1	4	674208.54	2257514.01
		5	674203.65	2257513.69
		6	674175.46	2257511.42
		7	674203.67	2257513.00
		8	674209.09	2257513.44
		9	674209.57	2257557.43
		1	674230.19	2257513.74
		2	674222.75	2257513.85
		3	674209.09	2257513.44
1468	59:37:0620607:36	4	674209.57	2257557.43
		5	674209.61	2257559.96
		6	674224.56	2257559.58
		7	674224.38	2257557.37
		8	674228.05	2257557.43
		9	674230.95	2257557.46
		10	674230.72	2257547.64
		1	674231.94	2257547.73
		2	674231.63	2257557.75
		3	674231.97	2257557.77
1469	59:37:0620607:3У36/1	4	674232.05	2257559.50
		5	674224.56	2257559.58
		6	674224.38	2257557.37
		7	674228.05	2257557.43
		7	674228.05	2257557.43
		7	674228.05	2257557.43

№ п/п	Кадастровый (условный) номер земельного участка	№ точки	X	Y
1	2	3	4	5
1470	59:37:0620607:37	8	674230.95	2257557.46
		9	674230.72	2257547.64
		1	674264.96	2257513.69
		2	674265.09	2257520.15
		3	674264.19	2257556.57
		4	674264.27	2257557.77
		5	674264.35	2257559.10
		6	674231.97	2257557.77
		7	674231.63	2257557.75
		8	674231.94	2257547.73
		9	674230.72	2257547.64
		10	674230.19	2257513.74
		11	674246.54	2257513.52
		12	674258.21	2257513.69
1471	59:37:0620607:3У37/1	1	674264.35	2257559.10
		2	674232.05	2257559.50
		3	674231.97	2257557.77
1473	59:37:0620607:3У371/1	1	674285.59	2257389.09
		2	674284.69	2257389.07
		3	674266.27	2257388.75
		4	674266.36	2257402.94
		5	674266.38	2257406.25
		6	674266.05	2257388.40
		7	674285.82	2257388.30
		8	674310.13	2257389.21
		9	674310.08	2257389.51
1475	59:37:0620607:3У374/1	1	674152.52	2257341.80
		2	674152.27	2257344.50
		3	674148.61	2257385.12
		4	674148.49	2257389.01
		5	674147.28	2257388.93
		6	674147.71	2257385.57
		7	674151.35	2257345.20
		8	674151.39	2257341.70
1476	59:37:0620607:38	1	674302.33	2257518.62
		2	674306.97	2257518.66
		3	674308.34	2257518.64
		4	674307.39	2257559.19
		5	674292.49	2257559.57

№ п/п	Кадастровый (условный) номер земельного участка	№ точки	X	Y
1	2	3	4	5
		6	674264.35	2257559.10
		7	674264.27	2257557.77
		8	674264.19	2257556.57
		9	674265.09	2257520.15
		1	674309.78	2257518.65
1477	59:37:0620607:3У38/1	2	674308.52	2257559.23
		3	674307.39	2257559.19
		4	674308.34	2257518.64
		5	674308.70	2257518.65
		1	674053.15	2257417.09
1478	59:37:0620607:39	2	674091.85	2257417.68
		3	674090.79	2257438.28
		4	674090.67	2257440.26
		5	674053.09	2257439.52
		1	674053.15	2257417.09
1479	59:37:0620607:3У39/1	2	674053.09	2257439.52
		3	674050.67	2257439.40
		4	674050.80	2257417.10
		5	674051.80	2257417.10
1480	59:37:0620607:3У48/1	1	674262.49	2257440.09
		2	674262.30	2257444.77
		3	674238.84	2257444.42
		4	674239.09	2257439.35
1483	59:37:0620607:3У41/1	1	674099.59	2257440.29
		2	674090.67	2257440.26
		3	674090.79	2257438.28
		4	674099.58	2257438.52
		1	674115.33	2257435.67
		2	674114.28	2257438.53
		3	674113.82	2257438.53
		4	674117.08	2257387.00
1484	59:37:0620607:42	1	674154.31	2257458.85
		2	674154.23	2257462.15
		3	674153.30	2257473.72
		4	674150.09	2257494.30
		5	674148.53	2257509.96
		6	674125.32	2257508.88
		7	674125.97	2257498.73
		8	674125.92	2257483.43

№ п/п	Кадастровый (условный) номер земельного участка	№ точки	X	Y
1	2	3	4	5
		9	674124.65	2257466.83
		10	674124.46	2257461.30
		11	674124.33	2257456.26
		12	674124.33	2257456.26
1485	59:37:0620607:43	1	674147.19	2257432.15
		2	674147.16	2257439.10
		3	674114.27	2257438.54
		4	674115.33	2257435.67
		5	674117.08	2257387.00
		6	674148.49	2257389.01
1486	59:37:0620607:45	1	674226.29	2257395.81
		2	674223.70	2257438.41
		3	674201.44	2257438.09
		4	674186.14	2257440.27
		5	674187.63	2257401.90
		6	674187.93	2257389.79
		7	674204.90	2257389.51
		8	674210.71	2257388.88
		9	674214.16	2257388.66
		10	674217.91	2257388.77
		11	674223.33	2257388.91
		12	674226.18	2257389.38
1488	59:37:0620607:3Y46/1	1	674224.86	2257464.63
		2	674212.22	2257464.75
		3	674212.30	2257460.21
		4	674224.98	2257460.25
1489	59:37:0620607:47	1	674240.84	2257396.51
		2	674239.09	2257439.35
		3	674234.63	2257438.92
		4	674223.70	2257438.41
1490	59:37:0620607:48	5	674226.29	2257395.81
		1	674226.18	2257389.38
		2	674226.29	2257395.81
		3	674240.84	2257396.51
		4	674239.09	2257439.35
		5	674262.49	2257440.09
		6	674265.43	2257440.15
		7	674265.97	2257426.37
		8	674265.88	2257421.30

№ п/п	Кадастровый (условный) номер земельного участка	№ точки	X	Y
1	2	3	4	5
		9	674266.38	2257406.25
		10	674266.05	2257388.40
		11	674262.98	2257388.79
1491	59:37:0620607:49	1	674273.44	2257466.05
		2	674273.04	2257477.86
		3	674271.77	2257499.47
		4	674272.76	2257509.09
		5	674272.78	2257512.77
		6	674266.63	2257513.05
		7	674264.96	2257513.69
		8	674258.21	2257513.69
		9	674257.49	2257477.44
		10	674257.49	2257467.24
		11	674257.20	2257467.21
		12	674257.19	2257461.65
		13	674260.38	2257461.86
		14	674265.23	2257461.75
		15	674273.58	2257462.13
1492	59:37:0620607:5	1	674058.65	2257856.46
		2	674060.56	2257796.46
		3	674062.18	2257792.69
		4	674073.96	2257793.07
		5	674074.78	2257774.64
		6	674080.27	2257774.63
		7	674083.94	2257762.99
		8	674089.08	2257759.50
		9	674090.59	2257755.35
		10	674091.19	2257748.34
		11	674113.41	2257748.40
		12	674113.94	2257744.17
		13	674127.12	2257743.98
		14	674126.18	2257809.53
		15	674117.18	2257809.35
		16	674117.11	2257812.40
		17	674102.49	2257812.07
		18	674101.98	2257856.67
1493	59:37:0620607:50	1	674309.71	2257408.32
		2	674307.85	2257438.08
		3	674307.22	2257442.27

№ п/п	Кадастровый (условный) номер земельного участка	№ точки	X	Y
1	2	3	4	5
		4	674306.94	2257443.10
		5	674306.55	2257444.27
		6	674299.93	2257444.00
		7	674299.94	2257442.61
		8	674266.59	2257440.24
		9	674265.43	2257440.15
		10	674265.97	2257426.37
		11	674265.88	2257421.30
		12	674266.38	2257406.25
		13	674308.16	2257408.32
1494	59:37:0620607:51	1	674307.41	2257462.49
		2	674307.29	2257468.43
		3	674306.17	2257468.47
		4	674305.27	2257490.57
		5	674304.51	2257498.40
		6	674304.46	2257500.40
		7	674282.51	2257499.94
		8	674271.77	2257499.47
1495	59:37:0620607:3Y51/1	1	674308.90	2257498.83
		2	674304.51	2257498.40
		3	674305.26	2257490.62
		4	674309.01	2257491.19
		1	674273.60	2257461.88
		2	674307.40	2257462.49
		3	674273.51	2257464.15
1496	59:37:0620607:3Y51/2	1	674311.64	2257462.54
		2	674310.30	2257498.93
		3	674308.90	2257498.83
		4	674309.01	2257491.19
		5	674305.26	2257490.62
		6	674306.17	2257468.47
		7	674307.29	2257468.43
		8	674307.41	2257462.49
1497	59:37:0620607:52	1	674109.05	2257377.91
		2	674084.82	2257376.84
		3	674084.21	2257373.18
		4	674085.86	2257364.33
		5	674086.25	2257341.14
		6	674108.19	2257341.72

№ п/п	Кадастровый (условный) номер земельного участка	№ точки	X	Y
1	2	3	4	5
		7	674110.16	2257341.68
		8	674109.43	2257348.47
		9	674109.45	2257359.08
		10	674109.17	2257360.37
1498	59:37:0620607:375	1	674132.17	2257342.19
		2	674130.75	2257387.78
		3	674117.08	2257387.00
		4	674108.67	2257386.29
		5	674109.05	2257377.91
		6	674109.17	2257360.37
		7	674109.45	2257359.08
		8	674109.43	2257348.47
		9	674110.16	2257341.68
		1	674132.17	2257342.19
1499	59:37:0620607:54	1	674311.87	2257360.74
		2	674311.72	2257364.62
		3	674311.50	2257371.02
		4	674310.52	2257371.05
		5	674310.13	2257389.21
		6	674285.82	2257388.30
		7	674286.68	2257351.85
		8	674286.38	2257351.83
		9	674286.53	2257347.93
		10	674286.56	2257346.85
		11	674288.13	2257346.85
		12	674311.56	2257348.67
1500	59:37:0620607:55	1	674263.42	2257347.81
		2	674262.98	2257361.16
		3	674262.85	2257366.08
		4	674262.98	2257388.79
		5	674226.18	2257389.38
		6	674230.56	2257360.85
		7	674234.47	2257345.59
1501	59:37:0620607:3Y55/1	1	674263.67	2257345.99
		2	674263.42	2257347.81
		3	674234.47	2257345.59
1502	59:37:0620607:56	1	674300.53	2257763.26
		2	674299.33	2257761.37
		3	674289.96	2257761.25

№ п/п	Кадастровый (условный) номер земельного участка	№ точки	X	Y
1	2	3	4	5
		4	674273.52	2257760.40
		5	674274.99	2257730.23
		6	674301.07	2257731.98
		7	674301.84	2257732.03
1503	59:37:0620607:58	1	674181.09	2257463.34
		2	674182.13	2257463.39
		3	674175.46	2257511.42
		4	674157.36	2257510.33
		5	674158.73	2257459.06
		6	674166.20	2257459.27
		7	674166.16	2257464.41
		8	674172.78	2257465.38
		9	674176.07	2257465.62
		10	674176.46	2257461.94
		11	674181.19	2257462.44
1504	59:37:0620607:3У58/1	1	674182.18	2257459.71
		2	674182.13	2257463.39
		3	674180.49	2257462.87
		4	674175.81	2257462.36
		5	674158.75	2257459.87
		6	674158.73	2257459.07
		1	674182.18	2257459.71
1505	59:37:0620607:66	1	674190.96	2257343.95
		2	674220.91	2257344.49
		3	674220.79	2257360.90
		4	674222.59	2257380.75
		5	674217.90	2257388.77
		6	674214.16	2257388.66
1506	59:37:0620607:3У66/1	1	674222.58	2257380.75
		2	674220.79	2257360.90
		3	674220.91	2257344.49
		4	674223.19	2257344.53
		5	674226.39	2257358.67
		6	674230.56	2257360.85
		7	674226.18	2257389.38
		8	674223.33	2257388.91
		9	674217.91	2257388.77

№ п/п	Кадастровый (условный) номер земельного участка	№ точки	X	Y
1	2	3	4	5
1507	59:37:0620607:3У66/2	1	674222.58	2257380.75
		1	674220.79	2257360.90
		2	674230.57	2257360.85
		3	674234.48	2257345.59
		4	674220.91	2257344.49
1509	59:37:0620607:69	1	674154.31	2257458.85
		2	674154.23	2257462.15
		3	674153.30	2257473.72
		4	674151.91	2257509.99
		5	674157.36	2257510.33
		6	674158.73	2257459.07
1510	59:37:0620607:3У69/1	1	674153.35	2257472.11
		2	674151.91	2257509.99
		3	674148.88	2257509.82
		4	674150.09	2257494.30
1511	59:37:0620607:70	1	674098.91	2257724.10
		2	674098.87	2257725.52
		3	674084.26	2257725.97
		4	674084.50	2257705.83
		5	674092.46	2257705.43
		6	674104.89	2257705.07
		7	674104.63	2257724.13
1512	59:37:0620607:71	1	674157.63	2257705.97
		2	674133.36	2257705.55
		3	674133.25	2257746.41
		4	674137.84	2257746.52
		5	674146.08	2257752.78
		6	674152.33	2257753.58
		7	674156.00	2257755.50
		8	674156.96	2257755.65
		9	674156.70	2257752.41
1513	59:37:0620607:3У68/1	1	674098.19	2257651.35
		2	674097.74	2257675.37
		3	674096.96	2257677.01
		4	674096.35	2257651.27
1514	59:37:0620607:72	1	674104.89	2257705.07
		2	674133.36	2257705.55
		3	674133.25	2257746.41
		4	674129.55	2257746.40

№ п/п	Кадастровый (условный) номер земельного участка	№ точки	X	Y
1	2	3	4	5
		5	674129.00	2257743.91
		6	674127.12	2257743.98
		7	674113.94	2257744.17
		8	674114.23	2257741.88
		9	674113.69	2257733.41
		10	674098.67	2257730.66
		11	674098.87	2257725.52
		12	674098.91	2257724.10
		13	674104.63	2257724.13
1515	59:37:0620607:75	1	674061.32	2257752.07
		2	674062.98	2257752.54
		3	674075.54	2257752.55
		4	674075.56	2257763.08
		5	674078.36	2257762.95
		6	674083.94	2257762.99
		7	674080.27	2257774.63
		8	674074.78	2257774.64
		9	674073.68	2257774.13
		10	674067.27	2257773.99
		11	674062.40	2257774.09
		12	674060.94	2257774.11
		13	674061.03	2257752.09
1516	59:37:0620607:77	1	674182.13	2257463.39
		2	674175.46	2257511.42
		3	674203.67	2257513.00
		4	674206.85	2257464.66
		5	674206.94	2257463.00
		6	674201.43	2257462.83
		7	674201.44	2257460.86
		8	674194.32	2257460.30
		9	674194.03	2257464.01
1517	59:37:0620607:3Y77/1	1	674207.08	2257460.28
		2	674206.94	2257463.00
		3	674201.43	2257462.83
		4	674201.44	2257460.86
		5	674194.32	2257460.30
		6	674194.03	2257464.01
		7	674182.13	2257463.39
		8	674182.18	2257459.71

№ п/п	Кадастровый (условный) номер земельного участка	№ точки	X	Y
1	2	3	4	5
1518	59:37:0620607:78	1	674099.74	2257459.24
		2	674099.64	2257496.92
		3	674072.62	2257494.43
		4	674072.91	2257492.96
		5	674055.61	2257490.83
		6	674051.79	2257490.36
		7	674052.35	2257456.72
		8	674099.83	2257456.46
1519	59:37:0620607:79	1	674203.67	2257513.00
		2	674206.85	2257464.66
		3	674212.22	2257464.85
		4	674212.24	2257465.23
		5	674209.09	2257513.44
1520	59:37:0620607:3Y79/1	1	674212.30	2257460.21
		2	674212.22	2257464.75
		3	674212.22	2257464.85
		4	674206.85	2257464.66
		5	674206.94	2257463.00
		6	674207.08	2257460.28
1521	59:37:0620607:8	1	674124.46	2257461.30
		2	674124.65	2257466.83
		3	674125.92	2257483.43
		4	674125.97	2257498.73
		5	674099.64	2257496.92
		6	674099.74	2257459.24
		7	674099.83	2257456.46
		8	674124.33	2257456.26
1523	59:37:0620607:81	1	674166.90	2257603.76
		2	674167.25	2257609.66
		3	674166.43	2257621.68
		4	674140.99	2257619.68
		5	674140.97	2257615.16
		6	674112.86	2257613.53
		7	674110.13	2257613.12
		8	674110.48	2257605.46
		9	674110.41	2257596.11
		10	674142.89	2257597.71
		11	674143.21	2257603.56
		12	674156.46	2257604.04

№ п/п	Кадастровый (условный) номер земельного участка	№ точки	X	Y
1	2	3	4	5
1525	59:37:0620607:83	13	674162.73	2257603.69
		1	674263.67	2257345.99
		2	674276.54	2257346.48
		3	674276.40	2257349.98
		4	674282.78	2257350.39
		5	674282.88	2257347.69
		6	674286.53	2257347.93
		7	674286.38	2257351.83
		8	674286.68	2257351.85
		9	674285.82	2257388.30
		10	674266.05	2257388.40
		11	674262.98	2257388.79
		12	674262.85	2257366.08
		13	674262.98	2257361.16
		14	674263.44	2257347.81
1526	59:37:0620607:3Y83/1	1	674286.56	2257346.85
		2	674286.53	2257347.93
		3	674282.88	2257347.69
		4	674282.78	2257350.39
		5	674276.40	2257349.98
		6	674276.53	2257346.78
		7	674276.54	2257346.48
1527	59:37:0620607:84	1	674167.49	2257574.53
		2	674166.92	2257600.75
		3	674166.90	2257603.76
		4	674162.73	2257603.69
		5	674156.46	2257604.04
		6	674143.21	2257603.56
		7	674142.89	2257597.71
		8	674142.84	2257573.72
		9	674152.66	2257574.12
		10	674159.53	2257574.16
1528	59:37:0620607:85	1	674098.45	2257628.65
		2	674098.46	2257634.27
		3	674098.19	2257651.35
		4	674096.35	2257651.27
		5	674059.54	2257650.15
		6	674060.34	2257629.16
		7	674070.08	2257629.25

№ п/п	Кадастровый (условный) номер земельного участка	№ точки	X	Y
1	2	3	4	5
		8	674074.28	2257629.44
		9	674074.10	2257625.29
		10	674075.61	2257625.16
		11	674075.94	2257619.81
		12	674096.90	2257619.70
		13	674097.91	2257619.82
1532	59:37:0620607:3Y87/1	1	674307.88	2257629.97
		2	674307.21	2257655.58
		3	674305.97	2257655.57
		4	674306.43	2257630.18
1533	59:37:0620607:88	1	674086.25	2257341.14
		2	674085.86	2257364.33
		3	674053.18	2257364.36
		4	674052.53	2257364.37
		5	674053.82	2257339.52
		6	674068.14	2257340.33
		7	674067.88	2257343.62
		8	674073.70	2257343.89
		9	674073.82	2257340.79
1534	59:37:0620607:3Y88/1	1	674073.82	2257340.79
		2	674073.70	2257343.89
		3	674067.88	2257343.62
		4	674068.14	2257340.33
1535	59:37:0620607:9	1	674303.90	2257614.74
		2	674303.90	2257614.74
		3	674308.16	2257614.90
		4	674307.88	2257629.97
		5	674306.43	2257630.18
		6	674297.68	2257630.12
		7	674271.84	2257628.21
		8	674255.78	2257626.90
		9	674257.46	2257613.42
		10	674257.82	2257610.19
		11	674259.53	2257595.47
		12	674261.73	2257595.56
		13	674283.85	2257596.17
		14	674304.48	2257596.85
1536	59:37:0620607:3Y9/1	1	674308.71	2257596.89
		2	674308.16	2257614.90

№ п/п	Кадастровый (условный) номер земельного участка	№ точки	X	Y
1	2	3	4	5
1542	59:37:0620701:1	3	674303.90	2257614.74
		4	674304.48	2257596.85
		1	673977.01	2257177.56
		2	673975.30	2257228.85
		3	673944.74	2257227.78
		4	673946.79	2257182.23
		5	673946.99	2257177.69
1543	59:37:0620701:10	6	673967.31	2257177.70
		1	673773.39	2257197.53
		2	673746.33	2257192.92
		3	673749.83	2257165.19
		4	673765.11	2257169.44
		5	673772.56	2257169.58
		6	673772.58	2257169.76
		7	673772.27	2257176.75
		8	673771.00	2257176.74
		9	673770.96	2257181.14
1544	59:37:0620701:3У10/1	10	673774.79	2257181.51
		1	673774.79	2257181.51
		2	673770.96	2257181.14
		3	673771.00	2257176.74
		4	673772.27	2257176.75
		5	673772.58	2257169.76
		6	673772.56	2257169.58
1545	59:37:0620701:105	7	673775.64	2257169.56
		1	673738.60	2257057.53
		2	673738.79	2257063.64
1546	59:37:0620701:3У105/1	3	673731.33	2257083.71
		1	673725.73	2257044.17
		2	673737.45	2257047.54
		3	673738.60	2257057.53
		4	673736.42	2257055.61
		5	673725.66	2257053.48
		6	673723.81	2257057.25
1547	59:37:0620701:106	7	673716.92	2257055.38
		1	673778.27	2257041.40
		2	673778.95	2257054.99
		3	673778.63	2257062.25
		4	673776.39	2257062.06

№ п/п	Кадастровый (условный) номер земельного участка	№ точки	X	Y
1	2	3	4	5
		5	673766.49	2257061.87
		6	673745.00	2257061.49
		7	673746.13	2257046.59
		8	673746.35	2257039.15
		9	673768.13	2257041.26
1548	59:37:0620701:3У106/1	1	673746.35	2257039.15
		2	673746.13	2257046.59
		3	673745.00	2257061.49
		4	673743.67	2257061.48
1549	59:37:0620701:3У106/2	1	673778.95	2257054.99
		2	673778.27	2257041.40
		3	673768.13	2257041.26
		4	673746.35	2257039.15
		5	673779.03	2257041.26
1550	59:37:0620701:107	1	673778.03	2257095.24
		2	673777.74	2257110.33
		3	673776.82	2257110.30
		4	673776.76	2257113.52
		5	673776.48	2257117.26
		6	673743.19	2257109.84
		7	673742.85	2257111.02
		8	673733.45	2257108.72
		9	673738.60	2257092.87
		10	673752.90	2257093.46
		11	673764.09	2257094.67
		12	673765.44	2257094.89
1551	59:37:0620701:3У107/1	1	673777.42	2257117.16
		2	673776.48	2257117.26
		3	673776.76	2257113.52
		4	673776.82	2257110.30
		5	673777.74	2257110.33
		1	673738.60	2257092.87
		2	673733.45	2257108.72
		3	673732.01	2257108.31
1553	59:37:0620701:109	4	673737.01	2257092.67
		1	673731.33	2257083.71
		2	673730.30	2257086.08
		3	673728.15	2257091.96
		4	673726.33	2257096.95

№ п/п	Кадастровый (условный) номер земельного участка	№ точки	X	Y
1	2	3	4	5
		5	673724.82	2257100.73
		6	673721.95	2257099.72
		7	673721.80	2257100.12
		8	673701.28	2257092.77
		9	673699.72	2257091.29
		10	673701.81	2257086.13
		11	673702.44	2257086.39
		12	673708.47	2257074.87
		13	673709.78	2257074.92
		14	673710.63	2257073.36
		15	673712.24	2257074.31
		16	673717.91	2257077.29
		17	673719.97	2257078.49
1555	59:37:0620701:11	1	673811.65	2257195.99
		2	673811.48	2257198.65
		3	673811.21	2257201.60
		4	673807.81	2257229.49
		5	673785.90	2257226.89
		6	673785.93	2257224.88
		7	673783.98	2257224.85
		8	673783.57	2257221.54
		9	673783.64	2257216.79
		10	673784.60	2257213.47
		11	673784.60	2257207.41
		12	673784.81	2257204.12
		13	673786.03	2257196.08
		14	673786.77	2257191.16
		15	673795.02	2257192.29
1556	59:37:06207701:3У11/1	1	673786.77	2257191.16
		2	673786.03	2257196.08
		3	673784.81	2257204.12
		4	673784.60	2257207.41
		5	673784.60	2257213.47
		6	673783.64	2257216.79
1558	59:37:0620701:111	7	673783.37	2257190.73
		1	673970.51	2257103.50
		2	673967.56	2257132.79
		3	673967.34	2257135.73
		4	673967.06	2257141.28

№ п/п	Кадастровый (условный) номер земельного участка	№ точки	X	Y
1	2	3	4	5
		5	673959.86	2257141.13
		6	673953.53	2257141.00
		7	673952.70	2257153.11
		8	673947.94	2257151.52
		9	673949.08	2257137.43
		10	673951.12	2257102.46
1559	59:37:06207701:3У111/1	1	673952.70	2257153.11
		2	673952.66	2257153.61
		3	673947.88	2257152.89
		4	673947.94	2257151.52
1561	59:37:0620701:113	1	673967.06	2257141.28
		2	673966.84	2257145.42
		3	673966.46	2257151.48
		4	673966.28	2257154.28
		5	673952.66	2257153.61
		6	673952.70	2257153.11
		7	673953.53	2257141.00
		8	673959.86	2257141.13
		1	673951.12	2257102.46
		2	673949.08	2257137.43
		3	673947.94	2257151.52
		4	673937.37	2257150.08
		5	673933.37	2257146.59
		6	673933.01	2257101.10
1562	59:37:0620701:3У113/1	1	673947.95	2257151.39
		2	673947.88	2257152.89
		3	673933.14	2257152.19
		4	673933.37	2257146.59
1566	59:37:0620701:116	5	673937.37	2257150.08
		1	673933.01	2257101.10
		2	673933.37	2257146.59
		3	673933.14	2257152.19
		4	673915.26	2257152.31
		5	673915.54	2257130.98
		6	673915.82	2257109.37
		7	673929.06	2257109.73
1569	59:37:0620701:118	8	673929.47	2257100.83
		1	673915.82	2257109.37
		2	673915.54	2257130.98

№ п/п	Кадастровый (условный) номер земельного участка	№ точки	X	Y
1	2	3	4	5
		3	673879.50	2257131.39
		4	673879.81	2257117.39
		5	673886.48	2257117.62
		6	673886.67	2257106.48
		7	673900.71	2257107.79
		8	673900.29	2257108.94
1570	59:37:0620701:3У121/1	1	673840.29	2257229.58
		2	673840.13	2257231.19
		3	673867.01	2257230.01
1571	59:37:0620701:119	1	673867.85	2257172.99
		2	673867.99	2257193.24
		3	673844.11	2257193.15
		4	673839.70	2257192.54
		5	673835.21	2257191.39
		6	673835.37	2257190.77
		7	673837.31	2257171.08
1572	59:37:0620701:12	1	673829.44	2257228.41
		2	673812.85	2257226.55
		3	673812.29	2257229.86
		4	673807.82	2257229.36
		5	673811.21	2257201.60
		6	673811.48	2257198.65
		7	673833.65	2257200.83
		8	673830.37	2257220.65
		9	673830.06	2257223.90
1573	59:37:0620701:3У12/1	1	673829.44	2257228.41
		2	673829.21	2257231.05
		3	673820.38	2257230.91
		4	673812.29	2257229.86
		5	673812.85	2257226.55
1574	59:37:0620701:120	1	673867.99	2257152.33
		2	673867.85	2257172.99
		3	673837.31	2257171.08
		4	673837.77	2257166.50
		5	673828.08	2257166.31
		6	673829.45	2257151.38
		7	673853.74	2257152.18
1576	59:37:0620701:122	1	673699.02	2257150.73
		2	673709.14	2257155.67

№ п/п	Кадастровый (условный) номер земельного участка	№ точки	X	Y
1	2	3	4	5
		3	673709.77	2257155.95
		4	673704.85	2257180.22
		5	673704.28	2257182.64
		6	673698.61	2257199.18
		7	673697.26	2257202.13
		8	673689.73	2257198.95
		9	673684.41	2257196.11
		10	673684.93	2257193.85
		1	673684.93	2257193.85
		2	673684.41	2257196.11
1577	59:37:0620701:3У122/1	3	673681.21	2257194.39
		4	673682.23	2257192.44
1578	59:37:0620701:123	1	673652.99	2257174.98
		2	673664.44	2257153.74
		3	673672.44	2257137.69
		4	673699.02	2257150.73
		5	673682.23	2257192.44
		6	673674.26	2257187.56
		7	673661.29	2257180.16
1579	59:37:0620701:3У123/1	1	673682.23	2257192.44
		2	673681.21	2257194.39
		3	673660.30	2257183.23
		4	673651.68	2257177.49
		5	673652.99	2257174.98
		6	673661.29	2257180.16
		7	673674.26	2257187.56
1581	59:37:0620701:13	1	673916.71	2257181.82
		2	673916.51	2257187.19
		3	673916.08	2257195.59
		4	673914.50	2257226.90
		5	673944.74	2257227.78
		6	673946.79	2257182.23
1582	59:37:0620701:14	1	674004.86	2257225.33
		2	674013.84	2257225.52
		3	674020.43	2257225.76
		4	674028.53	2257226.06
		5	674028.35	2257230.10
		6	674032.17	2257230.21
		7	674034.97	2257229.57

№ п/п	Кадастровый (условный) номер земельного участка	№ точки	X	Y
1	2	3	4	5
		8	674035.40	2257216.65
		9	674035.70	2257208.48
		10	674037.20	2257176.29
		11	674006.71	2257176.02
1583	59:37:0620701:3Y14/1	1	674004.71	2257229.69
		2	674004.76	2257228.09
		3	674004.86	2257225.33
		4	674013.84	2257225.52
		5	674020.43	2257225.76
		6	674028.53	2257226.06
		7	674028.35	2257230.10
1584	59:37:0620701:15	1	673772.56	2257169.58
		2	673765.11	2257169.44
		3	673749.83	2257165.19
		4	673745.72	2257163.87
		5	673752.48	2257132.32
		6	673775.48	2257137.00
		7	673773.85	2257163.61
		8	673776.39	2257163.88
		9	673775.64	2257169.56
1585	59:37:0620701:3Y15/1	1	673776.39	2257163.88
		2	673773.85	2257163.61
		3	673775.48	2257137.00
		4	673776.92	2257137.38
1586	59:37:0620701:16	1	673752.48	2257132.32
		2	673738.30	2257128.57
		3	673739.84	2257121.30
		4	673742.85	2257111.02
		5	673743.19	2257109.84
		6	673776.48	2257117.26
		7	673777.42	2257117.16
		8	673777.03	2257130.66
		9	673775.98	2257130.57
		10	673775.48	2257137.00
1587	59:37:0620701:3Y16/1	1	673777.03	2257130.66
		2	673776.92	2257137.38
		3	673775.48	2257137.00
		4	673775.98	2257130.57
1588	59:37:0620701:17	1	673837.77	2257166.50

№ п/п	Кадастровый (условный) номер земельного участка	№ точки	X	Y
1	2	3	4	5
		2	673837.31	2257171.08
		3	673835.37	2257190.77
		4	673835.21	2257191.39
		5	673831.27	2257190.89
		6	673831.43	2257190.34
		7	673812.94	2257187.16
		8	673811.94	2257194.03
		9	673811.65	2257195.99
		10	673795.02	2257192.29
		11	673786.77	2257191.16
		12	673783.37	2257190.73
		13	673783.69	2257184.23
		14	673787.33	2257184.46
		15	673787.63	2257171.67
		16	673788.02	2257161.49
		17	673828.08	2257166.31
1589	59:37:0620701:3Y17/1	1	673788.02	2257161.49
		2	673787.63	2257171.67
		3	673787.33	2257184.46
		4	673783.69	2257184.23
		5	673784.66	2257161.23
1590	59:37:0620701:3Y124/1	1	673971.33	2257089.61
		2	673970.51	2257103.50
		3	673951.12	2257102.46
		4	673933.01	2257101.10
		5	673929.47	2257100.83
		6	673929.39	2257086.89
1591	59:37:0620701:18	1	673971.33	2257089.61
		1	673787.92	2257142.44
		2	673786.33	2257142.38
		3	673786.34	2257154.55
		4	673784.84	2257155.04
1592	59:37:0620701:3Y18/1	5	673784.68	2257160.82
		1	673786.33	2257142.38
		2	673786.34	2257154.55
		3	673784.84	2257155.04
		4	673785.38	2257142.33
1593	59:37:0620701:3Y21/1	4	673785.38	2257142.33
		1	673720.10	2257130.18

№ п/п	Кадастровый (условный) номер земельного участка	№ точки	X	Y
1	2	3	4	5
		2	673719.04	2257134.30
		3	673715.64	2257133.55
		4	673716.47	2257129.38
1594	59:37:0620701:19	1	673831.66	2257126.39
		2	673830.51	2257139.80
		3	673829.42	2257144.38
		4	673787.92	2257142.44
		5	673785.38	2257142.33
		6	673785.55	2257129.55
		7	673785.94	2257118.68
1595	59:37:0620701:2	1	673664.44	2257153.74
		2	673653.36	2257148.14
		3	673645.31	2257143.45
		4	673641.24	2257142.33
		5	673630.03	2257135.79
		6	673628.73	2257134.83
		7	673626.64	2257133.39
		8	673636.70	2257117.23
		9	673668.33	2257135.39
		10	673672.44	2257137.69
1596	59:37:0620701:3У24/1	1	673840.29	2257229.58
		2	673840.13	2257231.19
		3	673829.21	2257231.05
		4	673829.44	2257228.41
1597	59:37:0620701:20	1	673834.47	2257104.12
		2	673832.14	2257125.69
		3	673831.72	2257125.72
		4	673831.66	2257126.39
		5	673785.94	2257118.68
		6	673786.48	2257110.24
		7	673787.35	2257096.72
		8	673789.82	2257097.00
		9	673799.26	2257097.88
		10	673806.99	2257098.62
		11	673826.85	2257101.93
		12	673826.67	2257103.01
1598	59:37:0620701:21	1	673672.44	2257137.69
		2	673668.33	2257135.39
		3	673668.46	2257134.71

№ п/п	Кадастровый (условный) номер земельного участка	№ точки	X	Y
1	2	3	4	5
		4	673670.82	2257130.33
		5	673676.96	2257117.17
		6	673686.18	2257120.99
		7	673697.36	2257125.65
		8	673716.47	2257129.38
		9	673715.64	2257133.55
		10	673719.04	2257134.30
		11	673719.95	2257135.97
		12	673718.30	2257143.88
		13	673716.73	2257144.62
		14	673716.05	2257148.32
		15	673712.04	2257147.72
		16	673709.77	2257155.95
		17	673709.14	2257155.67
1599	59:37:0620701:22	1	674006.71	2257176.02
		2	673977.01	2257177.56
		3	673975.30	2257228.85
		4	674004.71	2257229.69
		5	674004.76	2257228.09
		6	674004.86	2257225.33
1600	59:37:0620701:239	1	673778.63	2257062.25
		2	673778.19	2257078.60
		3	673762.56	2257078.41
		4	673743.99	2257077.19
		5	673739.87	2257076.88
1602	59:37:0620701:24	1	673811.48	2257198.65
		2	673833.65	2257200.83
		3	673830.37	2257220.65
		4	673830.06	2257223.90
		5	673829.44	2257228.41
		6	673840.29	2257229.58
		7	673844.11	2257193.15
		8	673839.70	2257192.54
		9	673835.21	2257191.39
		10	673831.27	2257190.89
		11	673831.43	2257190.34
		12	673812.94	2257187.16
		13	673811.94	2257194.03
		14	673811.65	2257195.99

№ п/п	Кадастровый (условный) номер земельного участка	№ точки	X	Y
1	2	3	4	5
1603	59:37:0620701:240	1	673828.02	2257094.43
		2	673827.28	2257099.54
		3	673826.85	2257101.93
		4	673806.99	2257098.62
		5	673799.26	2257097.88
		6	673789.82	2257097.00
		7	673787.35	2257096.72
		8	673788.23	2257089.39
1606	59:37:0620701:26	1	673724.33	2257114.48
		2	673719.11	2257113.03
		3	673716.55	2257123.50
		4	673717.77	2257123.66
		5	673716.47	2257129.38
		6	673697.36	2257125.65
		7	673686.18	2257120.99
		8	673691.57	2257109.54
		9	673691.94	2257109.16
		10	673692.46	2257109.33
		11	673694.13	2257106.42
		12	673695.32	2257106.77
		13	673701.28	2257092.77
		14	673721.80	2257100.12
		15	673721.95	2257099.72
		16	673724.82	2257100.73
		17	673727.86	2257101.81
1607	59:37:0620701:3У26/1	1	673724.33	2257114.48
		2	673720.10	2257130.18
		3	673716.47	2257129.38
		4	673717.77	2257123.66
		5	673716.55	2257123.50
		6	673719.11	2257113.03
1609	59:37:0620701:27	1	673738.33	2257128.27
		2	673730.12	2257125.74
		3	673732.68	2257111.86
		4	673733.45	2257108.72
		5	673742.85	2257111.02
		6	673739.84	2257121.30
1610	59:37:0620701:3У27/1	1	673733.45	2257108.72
		2	673732.68	2257111.86

№ п/п	Кадастровый (условный) номер земельного участка	№ точки	X	Y
1	2	3	4	5
		3	673730.12	2257125.74
		4	673727.34	2257125.08
		5	673732.01	2257108.31
1611	59:37:0620701:28	1	673773.39	2257197.53
		2	673746.33	2257192.92
		3	673743.18	2257214.44
		4	673769.19	2257219.90
		5	673769.23	2257218.98
		6	673769.23	2257218.98
		7	673771.44	2257219.01
		8	673773.54	2257197.83
1612	59:37:0620701:3У28/1	1	673769.10	2257221.63
		2	673761.55	2257219.38
		3	673743.07	2257214.88
		4	673743.18	2257214.44
		5	673769.19	2257219.90
1613	59:37:0620802:241	1	674684.89	2257156.21
		2	674682.24	2257179.72
		3	674646.45	2257178.91
		4	674649.81	2257162.23
		5	674632.81	2257162.10
		6	674632.97	2257153.74
1615	59:37:0620701:3	1	673691.57	2257109.54
		2	673686.18	2257120.99
		3	673676.96	2257117.17
		4	673670.82	2257130.33
		5	673668.46	2257134.71
		6	673668.33	2257135.39
		7	673636.70	2257117.23
		8	673651.54	2257093.25
1616	59:37:0620701:31	1	673882.62	2257048.88
		2	673880.53	2257105.17
		3	673881.12	2257105.96
		4	673886.67	2257106.48
		5	673900.71	2257107.79
		6	673900.29	2257108.94
1616	59:37:0620701:31	7	673915.82	2257109.37
		8	673929.06	2257109.73
		9	673929.47	2257100.83

№ п/п	Кадастровый (условный) номер земельного участка	№ точки	X	Y
1	2	3	4	5
		10	673929.39	2257086.89
		11	673930.34	2257078.72
		12	673932.08	2257052.41
		13	673932.20	2257050.59
1618	59:37:0620701:32	1	673998.59	2257105.21
		2	673994.08	2257104.89
		3	673995.90	2257095.85
		4	674016.43	2257097.20
		5	674021.42	2257094.74
		6	674022.60	2257081.21
		7	674022.85	2257079.81
		8	674023.73	2257070.21
		9	674024.78	2257056.43
		10	674040.50	2257058.17
		11	674040.26	2257071.77
		12	674040.15	2257074.99
		13	674038.68	2257108.89
		14	674015.41	2257106.53
1619	59:37:0620701:3Y32/1	1	673995.90	2257095.85
		2	673994.08	2257104.89
		3	673989.23	2257104.48
		4	673989.37	2257095.21
		5	673990.73	2257095.35
1620	59:37:0620701:33	1	673997.74	2257054.66
		2	673990.73	2257095.35
		3	673995.90	2257095.85
		4	674016.43	2257097.20
		5	674021.42	2257094.74
		6	674022.60	2257081.21
		7	674022.85	2257079.81
		8	674023.73	2257070.21
		9	674024.78	2257056.43
1621	59:37:0620701:3Y33/1	1	673997.74	2257054.66
		2	673990.73	2257095.35
		3	673989.37	2257095.21
		4	673988.82	2257089.76
		5	673991.70	2257054.26
1622	59:37:0620701:34	1	673829.98	2257065.18
		2	673828.53	2257087.44

№ п/п	Кадастровый (условный) номер земельного участка	№ точки	X	Y
1	2	3	4	5
		3	673828.02	2257094.43
		4	673788.23	2257089.39
		5	673790.40	2257062.40
		6	673793.60	2257062.83
		7	673803.16	2257063.46
		8	673804.02	2257063.27
		1	673701.28	2257092.77
		2	673695.32	2257106.77
1624	59:37:0620701:4	3	673694.13	2257106.42
		4	673692.46	2257109.33
		5	673691.94	2257109.16
		6	673691.57	2257109.54
		7	673651.54	2257093.25
		8	673658.72	2257082.42
		9	673662.33	2257084.73
		10	673666.50	2257076.43
		11	673688.33	2257086.69
		12	673699.72	2257091.29
1627	59:37:0620701:5	1	673652.99	2257174.98
		2	673664.44	2257153.74
		3	673653.36	2257148.14
		4	673645.31	2257143.45
		5	673641.24	2257142.33
		6	673630.03	2257135.79
		7	673628.73	2257134.83
		8	673622.95	2257144.65
		9	673621.15	2257143.31
		10	673615.00	2257152.99
		11	673622.51	2257158.57
		12	673624.02	2257156.24
		13	673631.68	2257161.05
		14	673630.68	2257162.79
1628	59:37:0620701:3Y5/1	1	673666.50	2257076.43
		2	673662.33	2257084.73
		3	673658.72	2257082.42
		4	673664.29	2257074.22
1629	59:37:0620701:8	1	673749.83	2257165.19
		2	673746.33	2257192.92
		3	673743.18	2257214.44

№ п/п	Кадастровый (условный) номер земельного участка	№ точки	X	Y
1	2	3	4	5
		4	673743.07	2257214.88
		5	673710.98	2257207.02
		6	673720.86	2257159.22
		7	673745.72	2257163.87
1630	59:37:0620701:9	1	673738.30	2257128.57
		2	673752.48	2257132.32
		3	673745.72	2257163.87
		4	673720.86	2257159.22
		5	673725.89	2257134.15
		6	673725.38	2257134.03
		7	673727.34	2257125.08
		8	673730.12	2257125.74
		9	673738.33	2257128.27
1631	59:37:0620701:3У9/1	1	673725.89	2257134.15
		2	673720.86	2257159.22
		3	673725.38	2257134.03
1632	59:37:0620701:92	1	673856.10	2257047.46
		2	673855.11	2257059.16
		3	673854.69	2257068.31
		4	673854.11	2257088.76
		5	673828.53	2257087.44
		6	673829.98	2257065.18
		7	673831.03	2257046.09
		8	673831.82	2257047.10
1633	59:37:0620802:44	1	674401.33	2257211.36
		2	674403.98	2257265.04
		3	674404.55	2257276.47
		4	674387.83	2257275.71
		5	674387.79	2257211.50
1634	59:37:0620701:93	1	673869.27	2257048.10
		2	673868.44	2257103.58
		3	673827.28	2257099.54
		4	673828.02	2257094.43
		5	673828.53	2257087.44
		6	673854.11	2257088.76
		7	673854.69	2257068.31
		8	673855.11	2257059.16
		9	673856.10	2257047.46
1635	59:37:0620802:61	1	674530.88	2257115.30

№ п/п	Кадастровый (условный) номер земельного участка	№ точки	X	Y
1	2	3	4	5
		2	674531.11	2257155.53
		3	674531.12	2257157.87
		4	674507.03	2257156.77
		5	674507.59	2257114.96
1648	59:37:0620702:13	1	673592.04	2256995.46
		2	673604.72	2257003.92
		3	673611.96	2257009.74
		4	673627.13	2257019.89
		5	673632.19	2257022.70
		6	673639.46	2257026.99
		7	673606.60	2257067.18
		8	673563.95	2257040.62
		9	673558.58	2257037.26
		10	673578.98	2257004.28
1649	59:37:0620702:3У13/1	1	673628.20	2257018.00
		2	673627.13	2257019.89
		3	673611.96	2257009.74
		4	673612.60	2257008.61
1651	59:37:0620702:3У14/1	1	673423.29	2256836.69
		2	673409.93	2256827.97
		3	673390.49	2256812.50
		4	673382.17	2256824.96
1657	59:37:0620702:3У352/1	1	673530.04	2256933.65
		2	673520.95	2256954.69
		3	673518.50	2256960.53
		4	673517.64	2256960.18
		5	673520.07	2256954.16
		6	673528.92	2256933.21
1659	59:37:0620702:3У161/1	1	673206.61	2256731.21
		2	673162.79	2256703.71
		3	673152.48	2256731.35
		4	673196.12	2256749.47
		5	673197.95	2256745.31
1666	59:37:0620702:17	1	673526.64	2257071.54
		2	673546.20	2257031.20
		3	673535.95	2257026.82
		4	673533.05	2257025.39
		5	673529.87	2257023.80
		6	673525.94	2257021.89
		7	673507.51	2257060.17

№ п/п	Кадастровый (условный) номер земельного участка	№ точки	X	Y
1	2	3	4	5
1668	59:37:0620702:175	1	673215.90	2256822.88
		2	673196.05	2256808.14
		3	673177.78	2256850.04
		4	673194.86	2256860.50
		5	673198.56	2256862.64
1679	59:37:0620702:192	1	673507.90	2257010.22
		2	673507.11	2257011.49
		3	673495.60	2257032.16
		4	673489.37	2257043.43
		5	673486.70	2257047.48
		6	673470.58	2257037.99
		7	673486.84	2257000.07
1681	59:37:0620702:194	1	673507.90	2257010.22
		2	673515.14	2257013.97
		3	673526.75	2257020.08
		4	673525.94	2257021.89
		5	673507.51	2257060.17
		6	673486.70	2257047.48
		7	673489.37	2257043.43
		8	673495.60	2257032.16
1682	59:37:0620702:353	9	673507.11	2257011.49
		1	673517.64	2256960.18
		2	673518.50	2256960.53
		3	673511.47	2256976.97
		4	673494.94	2256984.23
		5	673486.84	2257000.07
		6	673470.57	2257037.99
		7	673469.15	2257036.36
		8	673450.44	2257025.34
1683	59:37:0620702:197	9	673484.03	2256945.99
		1	673144.30	2256814.64
		2	673136.81	2256827.77
		3	673118.92	2256815.28
		4	673124.38	2256805.93
		5	673124.87	2256804.97
		6	673135.17	2256810.79
		7	673136.01	2256809.46
1684	59:37:0620702:2	1	673578.98	2257004.28
		2	673558.58	2257037.26

№ п/п	Кадастровый (условный) номер земельного участка	№ точки	X	Y
1	2	3	4	5
		3	673557.97	2257036.89
		4	673546.20	2257031.20
		5	673535.95	2257026.82
		6	673533.05	2257025.39
		7	673556.44	2256980.53
		8	673557.73	2256978.15
		9	673558.70	2256978.64
		10	673560.03	2256976.12
		11	673570.07	2256981.22
		12	673585.92	2256989.00
1685	59:37:0620702:3Y2/1	1	673557.21	2256979.10
		2	673536.99	2257017.80
		3	673534.49	2257015.24
		4	673548.83	2256986.84
		5	673554.02	2256977.20
1686	59:37:0620702:3Y2/2	1	673536.99	2257017.80
		2	673533.28	2257024.93
		3	673533.05	2257025.39
		4	673529.87	2257023.80
		5	673534.49	2257015.24
		1	673560.03	2256976.12
		2	673558.70	2256978.64
		3	673557.73	2256978.15
		4	673557.21	2256979.10
		5	673554.02	2256977.20
		6	673555.76	2256973.93
1690	59:37:0620702:25	1	673389.79	2256921.64
		2	673395.46	2256909.90
		3	673416.91	2256853.01
		4	673419.36	2256846.73
		5	673427.20	2256847.73
		6	673427.22	2256849.16
		7	673431.69	2256865.76
		8	673433.77	2256873.47
		9	673419.58	2256906.03
1695	59:37:0620702:30	1	673624.01	2256945.75
		2	673574.81	2256915.88
		3	673553.71	2256952.66
		4	673603.46	2256981.92

№ п/п	Кадастровый (условный) номер земельного участка	№ точки	X	Y
1	2	3	4	5
1696	59:37:0620702:3У30/1	1	673625.94	2256942.47
		2	673624.01	2256945.75
		3	673574.81	2256915.88
		4	673576.65	2256912.66
1699	59:37:0620702:316	1	673474.84	2256860.10
		2	673552.98	2256880.67
		3	673536.01	2256919.84
		4	673534.87	2256919.37
		5	673551.18	2256881.45
		6	673499.46	2256867.29
		7	673484.28	2256863.68
		8	673483.63	2256865.39
		9	673443.79	2256855.31
		10	673443.68	2256853.04
		11	673427.22	2256849.16
		12	673427.20	2256847.73
1720	59:37:0000000:2027	1	673660.53	2256976.90
		2	673644.47	2257004.82
		3	673603.46	2256981.92
		4	673621.67	2256949.72
		5	673634.96	2256948.50
1721	59:37:0000000:3У2027/1	1	673660.53	2256976.90
		2	673635.39	2256948.14
		3	673625.94	2256942.47
		4	673624.01	2256945.75
		5	673621.67	2256949.72
		6	673634.96	2256948.50
1726	59:37:0620703:1	1	673344.04	2257031.79
		2	673344.11	2257032.72
		3	673334.94	2257052.73
		4	673326.71	2257048.60
		5	673312.04	2257039.93
		6	673307.53	2257037.78
		7	673317.12	2257018.61
		8	673327.49	2257023.33
		9	673336.44	2257027.77
1727	59:37:0620703:10	1	673319.31	2257157.89
		2	673292.09	2257143.02
		3	673291.54	2257142.81

№ п/п	Кадастровый (условный) номер земельного участка	№ точки	X	Y
1	2	3	4	5
		4	673300.10	2257124.21
		5	673327.87	2257138.74
		1	673343.84	2257103.99
		2	673341.82	2257108.29
1728	59:37:0620703:11	3	673335.90	2257121.07
		4	673316.12	2257111.53
		5	673307.80	2257107.33
		6	673309.30	2257103.98
		7	673315.92	2257091.97
		8	673317.57	2257089.19
		9	673334.76	2257098.63
		10	673343.97	2257103.66
1729	59:37:0620703:12	1	673350.70	2257089.40
		2	673343.97	2257103.66
		3	673334.76	2257098.63
		4	673317.57	2257089.19
		5	673317.49	2257088.85
		6	673319.08	2257086.00
		7	673318.75	2257085.77
		8	673322.34	2257078.93
		9	673325.92	2257070.87
		10	673326.06	2257070.61
		11	673326.31	2257070.72
		12	673329.68	2257072.23
		13	673332.87	2257074.65
		14	673341.18	2257078.75
		15	673353.22	2257084.77
1730	59:37:0620703:13	1	673353.22	2257084.77
		2	673341.18	2257078.75
		3	673332.87	2257074.65
		4	673329.68	2257072.23
		5	673326.31	2257070.72
		6	673327.89	2257067.50
		7	673327.54	2257067.30
		8	673329.06	2257063.96
		9	673332.51	2257057.40
		10	673334.94	2257052.73
		11	673339.25	2257054.91
		12	673346.35	2257058.81

№ п/п	Кадастровый (условный) номер земельного участка	№ точки	X	Y
1	2	3	4	5
1731	59:37:0620703:14	13	673361.84	2257067.07
		1	673371.98	2257046.37
		2	673361.84	2257067.07
		3	673346.35	2257058.81
		4	673339.25	2257054.91
		5	673334.94	2257052.73
		6	673344.11	2257032.72
		7	673361.54	2257041.69
1732	59:37:0620703:15	1	673357.60	2257005.72
		2	673344.04	2257031.79
		3	673336.44	2257027.77
		4	673327.49	2257023.33
		5	673317.12	2257018.61
		6	673331.17	2256991.68
1733	59:37:0620703:16	1	673371.98	2257046.37
		2	673361.54	2257041.69
		3	673344.11	2257032.72
		4	673344.04	2257031.79
		5	673357.60	2257005.72
		6	673385.01	2257021.26
1735	59:37:0620703:18	1	673282.74	2257161.57
		2	673310.30	2257176.62
		3	673302.63	2257196.14
		4	673286.62	2257188.36
		5	673272.57	2257181.86
1737	59:37:0620703:197	1	673223.78	2257053.48
		2	673213.56	2257048.66
		3	673206.20	2257045.18
		4	673222.12	2257014.20
		5	673237.65	2257021.83
		6	673254.38	2257030.08
		7	673250.35	2257039.05
		8	673248.01	2257044.72
		9	673248.01	2257044.72
		10	673248.22	2257044.97
		11	673242.75	2257057.26
		12	673240.80	2257061.69
		13	673239.47	2257060.88
1738	59:37:0620703:199	1	673265.68	2257090.80

№ п/п	Кадастровый (условный) номер земельного участка	№ точки	X	Y
1	2	3	4	5
		2	673257.68	2257108.11
		3	673226.19	2257093.21
		4	673232.23	2257079.24
		5	673233.48	2257076.38
		6	673249.73	2257084.09
		7	673249.65	2257084.47
		8	673261.28	2257089.09
1739	59:37:0620703:3У199/1	1	673244.89	2257103.19
		2	673225.47	2257094.90
		3	673226.19	2257093.21
		4	673257.68	2257108.11
1740	59:37:0620703:2	1	673333.98	2257125.43
		2	673327.87	2257138.74
		3	673300.10	2257124.21
		4	673305.46	2257113.01
		5	673307.77	2257107.31
		6	673307.80	2257107.33
		7	673316.12	2257111.53
		8	673335.90	2257121.07
1744	59:37:0620703:3У204/1	1	672945.66	2256787.08
		2	672925.62	2256835.61
		3	672920.51	2256833.67
		4	672940.50	2256784.90
1746	59:37:0620703:209	1	673102.00	2257007.10
		2	673098.07	2257017.26
		3	673094.81	2257025.00
		4	673092.88	2257029.59
		5	673069.07	2257019.39
		6	673078.15	2256996.73
1748	59:37:0620703:210	1	673123.40	2257016.05
		2	673114.88	2257039.02
		3	673092.88	2257029.59
		4	673094.81	2257025.00
		5	673098.07	2257017.26
		6	673102.00	2257007.10
		1	673260.81	2257013.87
		2	673245.23	2257006.13
		3	673243.80	2257005.58
		4	673230.06	2256998.60

№ п/п	Кадастровый (условный) номер земельного участка	№ точки	X	Y
1	2	3	4	5
		5	673237.73	2256983.08
		6	673244.86	2256986.60
		7	673266.17	2256996.52
		8	673267.26	2256997.19
1749	59:37:0620703:211	1	673260.81	2257013.87
		2	673245.23	2257006.13
		3	673243.80	2257005.58
		4	673230.06	2256998.60
		5	673237.73	2256983.08
		6	673244.86	2256986.60
		7	673266.17	2256996.52
		8	673267.26	2256997.19
1750	59:37:0620703:3У211/1	1	673237.73	2256983.08
		2	673230.06	2256998.60
		3	673229.53	2256998.32
		4	673236.91	2256982.68
1751	59:37:0620703:212	1	673281.71	2256961.08
		2	673284.15	2256962.03
		3	673297.11	2256969.34
		4	673314.14	2256979.13
		5	673317.69	2256981.77
		6	673311.94	2256993.04
		7	673308.07	2256991.04
		8	673299.62	2256986.46
		9	673299.09	2256985.98
		10	673297.24	2256989.64
		11	673289.30	2256985.61
		12	673287.04	2256984.06
		13	673288.87	2256980.64
		14	673284.10	2256978.19
		15	673283.80	2256978.69
		16	673274.63	2256974.44
1753	59:37:0620703:24	1	673150.08	2256977.97
		2	673177.88	2256900.38
		3	673181.66	2256901.64
		4	673186.02	2256903.93
		5	673188.44	2256895.77
		6	673236.84	2256926.54
		7	673234.87	2256931.26

№ п/п	Кадастровый (условный) номер земельного участка	№ точки	X	Y
1	2	3	4	5
		8	673231.93	2256936.89
		9	673230.10	2256941.02
		10	673211.02	2256997.30
		11	673208.32	2257001.75
		12	673206.65	2257003.69
		13	673202.97	2257007.45
		14	673199.67	2257008.05
		15	673189.60	2257005.06
		16	673163.64	2256996.56
		17	673164.41	2256994.19
		18	673152.37	2256990.04
1754	59:37:0620703:3У24/1	19	673146.70	2256987.39
		1	673231.93	2256936.89
		2	673230.09	2256941.02
		3	673211.02	2256997.30
		4	673208.31	2257001.75
		5	673206.65	2257003.69
		6	673202.29	2257007.70
		7	673205.94	2257003.97
		8	673207.68	2257001.82
		9	673210.33	2256997.47
		10	673226.56	2256948.61
1756	59:37:0620703:26	11	673231.35	2256936.99
		1	673078.15	2256996.73
		2	673088.93	2256969.83
		3	673095.58	2256972.01
		4	673096.53	2256972.33
		5	673134.51	2256986.08
		6	673123.40	2257016.05
1757	59:37:0620703:27	7	673102.00	2257007.10
		1	673199.67	2257008.05
		2	673204.79	2257010.32
		3	673180.32	2257066.83
		4	673178.66	2257066.12
		5	673169.81	2257062.36
		6	673114.88	2257039.02

№ п/п	Кадастровый (условный) номер земельного участка	№ точки	X	Y
1	2	3	4	5
		7	673134.51	2256986.08
		8	673136.39	2256986.76
		9	673137.13	2256987.12
		10	673139.66	2256988.35
		11	673146.70	2256987.39
		12	673152.37	2256990.04
		13	673164.41	2256994.19
		14	673163.64	2256996.56
		15	673189.60	2257005.06
		1	673131.85	2257001.31
		2	673130.98	2257003.72
		3	673128.66	2257002.86
		4	673129.53	2257000.45
1758	59:37:0620703:3	1	673232.23	2257079.24
		2	673226.19	2257093.21
		3	673225.47	2257094.90
		4	673224.95	2257095.91
		5	673188.77	2257080.52
		6	673197.53	2257062.54
		7	673201.06	2257064.18
		8	673206.89	2257066.89
1759	59:37:0620703:30	9	673229.56	2257077.87
		1	673274.63	2256974.44
		2	673283.80	2256978.69
		3	673284.10	2256978.19
		4	673288.87	2256980.64
		5	673287.04	2256984.06
		6	673289.30	2256985.61
		7	673297.24	2256989.64
		8	673299.09	2256985.98
		9	673299.62	2256986.46
		10	673308.07	2256991.04
		11	673311.94	2256993.04
		12	673302.86	2257010.33
		13	673289.17	2257002.57
		14	673281.01	2256998.17
		15	673268.56	2256992.19
		16	673265.87	2256990.51
1760	59:37:0620703:31	1	673211.56	2257123.61

№ п/п	Кадастровый (условный) номер земельного участка	№ точки	X	Y
1	2	3	4	5
		2	673220.80	2257099.74
		3	673254.11	2257114.00
		4	673244.73	2257136.65
1761	59:37:0620703:32	1	673254.38	2257030.08
		2	673237.65	2257021.83
		3	673222.12	2257014.20
		4	673229.53	2256998.32
		5	673230.06	2256998.60
		6	673243.80	2257005.58
		7	673245.23	2257006.13
		8	673260.81	2257013.87
		9	673256.07	2257025.04
		10	673256.66	2257025.39
1764	59:37:0620703:34	1	673315.92	2257091.97
		2	673309.30	2257103.98
		3	673307.80	2257107.33
		4	673281.78	2257093.41
		5	673289.99	2257074.22
		6	673300.39	2257079.33
		7	673303.14	2257080.93
		8	673306.57	2257082.80
		9	673310.30	2257084.90
		10	673317.57	2257089.19
1766	59:37:0620703:36	1	673281.71	2256961.08
		2	673274.63	2256974.44
		3	673265.87	2256990.51
		4	673268.56	2256992.19
		5	673266.17	2256996.52
		6	673244.86	2256986.60
		7	673237.72	2256983.08
		8	673236.91	2256982.68
		9	673236.77	2256981.70
		10	673253.32	2256945.10
1769	59:37:0620703:3У24/1	1	673208.31	2257001.75
		2	673211.02	2256997.30
		3	673204.79	2257010.32
		4	673199.67	2257008.05
		5	673202.29	2257007.70
		6	673206.65	2257003.69

№ п/п	Кадастровый (условный) номер земельного участка	№ точки	X	Y
1	2	3	4	5
1770	59:37:0620703:39	1	673208.31	2257001.75
		1	673276.82	2257050.69
		2	673281.57	2257052.73
		3	673273.46	2257070.23
		4	673256.40	2257062.99
		5	673242.75	2257057.26
		6	673248.21	2257044.97
		7	673248.01	2257044.72
		8	673250.34	2257039.05
		9	673261.40	2257043.69
1771	59:37:0620703:4	10	673266.05	2257046.16
		1	673307.80	2257107.33
		2	673305.45	2257113.01
		3	673300.09	2257124.21
		4	673291.54	2257142.81
		5	673267.94	2257131.68
		6	673265.46	2257130.36
		7	673268.63	2257121.37
		8	673271.04	2257114.80
		9	673281.78	2257093.41
1772	59:37:0620703:40	1	673292.76	2257030.04
		2	673281.57	2257052.73
		3	673276.82	2257050.69
		4	673266.05	2257046.16
		5	673261.40	2257043.69
		6	673250.34	2257039.05
		7	673254.38	2257030.08
		8	673256.66	2257025.39
		9	673256.07	2257025.04
		10	673260.81	2257013.87
		11	673276.33	2257021.43
1773	59:37:0620703:5	1	673322.33	2257078.93
		2	673318.74	2257085.77
		3	673319.08	2257086.00
		4	673317.48	2257088.85
		5	673317.56	2257089.19
		6	673310.30	2257084.90
		7	673306.56	2257082.80
		8	673303.14	2257080.93

№ п/п	Кадастровый (условный) номер земельного участка	№ точки	X	Y
1	2	3	4	5
		9	673300.39	2257079.33
		10	673289.99	2257074.22
		11	673295.68	2257062.95
		12	673298.94	2257056.27
		13	673299.04	2257056.31
		14	673303.91	2257058.54
		15	673304.95	2257059.09
		16	673312.68	2257063.90
		17	673326.04	2257070.60
1774	59:37:0620703:6	1	673265.68	2257090.80
		2	673261.28	2257089.09
		3	673250.14	2257084.64
		4	673249.65	2257084.47
		5	673249.73	2257084.09
		6	673233.48	2257076.38
		7	673233.67	2257075.95
		8	673239.47	2257060.88
		9	673240.80	2257061.69
		10	673242.75	2257057.26
		11	673256.40	2257062.99
		12	673273.46	2257070.23
1775	59:37:0620703:7	1	673334.94	2257052.73
		2	673332.51	2257057.40
		3	673329.06	2257063.96
		4	673327.54	2257067.30
		5	673327.89	2257067.50
		6	673326.31	2257070.72
		7	673326.04	2257070.60
		8	673312.68	2257063.90
		9	673304.95	2257059.09
		10	673303.91	2257058.54
		11	673299.04	2257056.31
		12	673307.53	2257037.78
		13	673312.04	2257039.93
		14	673326.71	2257048.60
1776	59:37:0620703:8	1	673268.56	2256992.19
		2	673281.01	2256998.17
		3	673289.17	2257002.57
		4	673302.86	2257010.33

№ п/п	Кадастровый (условный) номер земельного участка	№ точки	X	Y
1	2	3	4	5
		5	673292.76	2257030.04
		6	673276.33	2257021.43
		7	673260.81	2257013.87
		8	673267.26	2256997.19
		9	673266.17	2256996.52
1777	59:37:0620703:9	1	673310.30	2257176.62
		2	673282.73	2257161.57
		3	673278.05	2257159.00
		4	673260.18	2257148.67
		5	673267.94	2257131.68
		6	673291.54	2257142.81
		7	673292.08	2257143.02
		8	673319.31	2257157.89
1779	59:37:0620802:10	1	674785.35	2257299.63
		2	674784.04	2257322.28
		3	674783.73	2257327.93
		4	674783.06	2257345.96
		5	674783.06	2257348.06
		6	674782.99	2257348.96
		7	674768.05	2257348.95
		8	674757.77	2257348.83
		9	674759.30	2257314.03
		10	674759.93	2257303.61
		11	674760.49	2257295.70
		12	674782.07	2257298.10
		13	674785.72	2257297.22
1780	59:37:0620802:11	1	674120.07	2257327.90
		2	674100.19	2257326.70
		3	674102.01	2257303.22
		4	674102.12	2257294.86
		5	674102.22	2257286.50
		6	674102.44	2257269.91
		7	674123.06	2257271.45
		8	674120.54	2257316.37
1781	59:37:0620802:111	1	674655.68	2257221.18
		2	674654.15	2257259.09
		3	674681.38	2257259.83
		4	674682.95	2257233.86
		5	674683.30	2257228.15

№ п/п	Кадастровый (условный) номер земельного участка	№ точки	X	Y
1	2	3	4	5
		6	674683.45	2257224.79
		7	674680.15	2257223.62
		1	674269.81	2257300.07
		2	674291.31	2257301.03
		3	674288.89	2257332.91
1782	59:37:0620802:113	4	674269.09	2257332.24
		5	674269.09	2257328.68
		6	674269.81	2257310.77
		1	674291.31	2257301.03
		2	674269.81	2257300.07
1783	59:37:0620703:3У113/1	3	674269.77	2257290.87
		4	674291.98	2257291.94
		1	674811.18	2257291.11
		2	674828.71	2257292.33
1784	59:37:0620802:114	3	674827.87	2257313.12
		4	674826.34	2257347.29
		5	674826.56	2257351.79
		6	674806.19	2257349.28
		1	674367.91	2257275.10
1785	59:37:0620802:115	2	674387.83	2257275.71
		3	674387.55	2257284.47
		4	674367.65	2257283.52
		1	674598.62	2257073.33
1786	59:37:0620802:117	2	674597.90	2257109.24
		3	674576.89	2257108.38
		4	674576.59	2257086.54
		5	674576.55	2257075.23
		1	674631.14	2257218.96
1787	59:37:0620802:12	2	674629.81	2257260.21
		3	674603.86	2257259.66
		4	674605.54	2257218.63
		1	674605.54	2257218.63
1788	59:37:0620802:3У12/1	2	674603.86	2257259.66
		3	674588.59	2257259.95
		4	674590.20	2257218.80
		1	674637.39	2257260.34
1790	59:37:0620802:14	2	674637.34	2257279.41
		3	674637.52	2257287.71
		4	674633.08	2257288.02

№ п/п	Кадастровый (условный) номер земельного участка	№ точки	X	Y
1	2	3	4	5
		5	674613.24	2257287.85
		6	674613.16	2257282.63
		7	674588.34	2257281.98
		8	674586.92	2257281.85
		9	674587.45	2257259.87
		10	674588.59	2257259.95
		11	674603.86	2257259.66
1791	59:37:0620802:15	12	674629.81	2257260.21
		1	674557.48	2257158.48
		2	674556.93	2257200.63
		3	674530.39	2257197.45
		4	674531.54	2257157.26
1792	59:37:0620802:3Y63/1	1	674570.91	2257139.53
		2	674567.67	2257142.31
		3	674560.16	2257148.70
		4	674560.18	2257139.98
1793	59:37:0620802:16	1	674767.51	2257229.60
		2	674765.02	2257268.77
		3	674761.80	2257268.37
		4	674746.04	2257267.85
		5	674749.21	2257228.10
1795	59:37:0620802:3Y17/1	1	674874.11	2257316.81
		2	674873.71	2257316.79
		3	674874.16	2257308.28
		4	674873.56	2257308.24
		5	674874.22	2257299.47
		6	674874.53	2257297.98
		7	674875.11	2257297.45
		1	674874.11	2257316.81
1796	59:37:0620802:18	1	674059.60	2257291.21
		2	674054.24	2257291.29
		3	674054.07	2257325.50
		4	674067.15	2257326.30
		5	674080.70	2257326.30
		6	674081.31	2257302.32
		7	674081.59	2257291.07
1797	59:37:0620802:19	1	674161.66	2257267.20
		2	674182.08	2257268.71
		3	674181.98	2257272.98

№ п/п	Кадастровый (условный) номер земельного участка	№ точки	X	Y
1	2	3	4	5
1798	59:37:0620802:195	4	674180.89	2257330.00
		5	674160.56	2257330.18
		1	674089.81	2257118.35
		2	674091.33	2257118.53
		3	674088.98	2257138.28
		4	674087.66	2257153.48
		5	674087.27	2257157.83
		6	674068.42	2257156.82
		7	674068.96	2257150.64
		8	674069.71	2257138.96
1799	59:37:0620802:20	9	674071.33	2257114.99
		1	674180.89	2257330.00
		2	674181.98	2257272.98
		3	674207.51	2257274.93
		4	674203.90	2257299.07
		5	674203.51	2257300.17
1800	59:37:0620802:202	6	674202.78	2257329.14
		1	674576.55	2257075.23
		2	674576.59	2257086.54
		3	674553.17	2257088.07
		4	674551.73	2257079.98
1802	59:37:0620802:21	1	674269.73	2257276.52
		2	674269.77	2257290.87
		3	674269.81	2257300.07
		4	674269.81	2257310.77
		5	674269.09	2257328.68
		6	674269.09	2257332.24
		7	674262.57	2257332.33
		8	674253.25	2257331.94
		9	674248.49	2257331.90
		10	674244.03	2257331.58
		11	674243.97	2257326.91
		12	674244.28	2257314.05
		13	674246.11	2257301.94
		14	674249.56	2257268.23
		15	674251.76	2257267.31
		16	674268.18	2257265.87
1803	59:37:0620802:201	1	674483.73	2257212.67
		2	674482.16	2257211.26

№ п/п	Кадастровый (условный) номер земельного участка	№ точки	X	Y
1	2	3	4	5
		3	674455.07	2257210.49
		4	674455.00	2257233.35
		5	674483.65	2257234.04
1806	59:37:0620802:216	1	674749.21	2257228.10
		2	674746.04	2257267.85
		3	674728.61	2257267.25
		4	674730.98	2257226.83
1807	59:37:0620802:219	1	674163.69	2257137.54
		2	674161.89	2257161.75
		3	674124.42	2257159.80
		4	674124.80	2257157.22
		5	674126.13	2257148.05
		6	674126.80	2257142.53
		7	674129.38	2257125.60
		8	674130.07	2257125.53
		9	674129.42	2257128.42
		10	674130.66	2257128.97
		11	674131.11	2257129.12
		12	674142.30	2257131.33
		13	674162.89	2257136.12
1808	59:37:0620802:22	1	674294.35	2257260.65
		2	674314.55	2257262.57
		3	674312.42	2257311.68
		4	674311.54	2257323.66
		5	674311.40	2257333.78
		6	674288.89	2257332.91
		7	674291.31	2257301.03
		8	674291.75	2257295.07
		9	674291.98	2257291.94
1810	59:37:0620802:3У220/1	1	674163.77	2257137.06
		2	674165.44	2257136.42
		3	674178.81	2257137.06
		4	674196.65	2257137.69
		5	674163.69	2257137.54
1811	59:37:0620802:228	1	674483.39	2257261.25
		2	674483.22	2257280.56
		3	674480.45	2257280.62
		4	674459.52	2257280.03
		5	674453.64	2257280.09

№ п/п	Кадастровый (условный) номер земельного участка	№ точки	X	Y
1	2	3	4	5
1812	59:37:0620802:23	6	674454.21	2257260.28
		1	674367.65	2257283.52
		2	674387.55	2257284.48
		3	674386.05	2257320.69
		4	674386.20	2257332.20
		5	674385.84	2257337.08
		6	674376.48	2257336.52
		7	674365.58	2257336.50
1814	59:37:0620802:3У231/1	1	674067.43	2257171.60
		2	674059.06	2257175.83
		3	674056.04	2257176.79
		4	674055.96	2257192.12
		5	674054.68	2257192.10
		6	674054.79	2257187.63
		7	674054.94	2257182.14
		8	674055.23	2257175.31
1815	59:37:0620802:235	1	674142.98	2257269.52
		2	674140.51	2257326.15
		3	674140.16	2257329.05
		4	674129.69	2257328.61
		5	674124.55	2257328.41
		6	674120.03	2257328.06
		7	674123.06	2257271.45
		8	674123.10	2257269.37
1816	59:37:0620802:236	1	674712.53	2257225.68
		2	674711.65	2257239.89
		3	674710.90	2257266.81
		4	674694.19	2257266.44
		5	674695.15	2257228.40
		6	674696.30	2257226.19
		7	674698.36	2257225.17
		8	674702.06	2257224.83
1818	59:37:0620802:24	1	674387.55	2257284.48
		2	674386.05	2257320.69
		3	674386.20	2257332.20
		4	674387.40	2257332.46
		5	674390.48	2257332.45
		6	674394.02	2257332.53
		7	674393.80	2257337.30

№ п/п	Кадастровый (условный) номер земельного участка	№ точки	X	Y
1	2	3	4	5
		8	674407.34	2257338.09
		9	674408.50	2257276.50
		10	674404.55	2257276.47
		11	674387.83	2257275.71
1819	59:37:0620802:3У24/1	1	674393.80	2257337.30
		2	674385.84	2257337.08
		3	674386.20	2257332.20
		4	674387.40	2257332.46
		5	674390.48	2257332.45
		6	674394.02	2257332.53
1823	59:37:0620802:3У242/1	1	674165.45	2257136.42
		2	674163.77	2257137.06
		3	674163.69	2257137.54
		4	674162.89	2257136.12
		5	674163.85	2257132.62
		6	674167.85	2257132.23
		7	674167.78	2257135.44
		8	674178.81	2257137.06
1825	59:37:0620802:244	1	674772.77	2257137.69
		2	674771.27	2257167.33
		3	674770.91	2257173.17
		4	674746.73	2257171.74
		5	674746.93	2257168.30
		6	674749.21	2257126.41
1827	59:37:0620802:246	1	674679.64	2257305.50
		2	674679.22	2257326.17
		3	674651.82	2257325.08
		4	674652.65	2257305.31
1828	59:37:0620802:247	1	674679.22	2257326.17
		2	674679.74	2257326.66
		3	674679.42	2257343.53
		4	674677.56	2257345.83
		5	674675.26	2257347.58
		6	674650.93	2257347.46
		7	674651.14	2257342.72
		8	674651.82	2257325.08
1829	59:37:0620802:248	1	674094.37	2257191.91
		2	674094.24	2257198.71
		3	674095.33	2257198.71

№ п/п	Кадастровый (условный) номер земельного участка	№ точки	X	Y
1	2	3	4	5
		4	674095.31	2257210.47
		5	674054.45	2257210.43
		6	674054.68	2257192.10
		7	674055.96	2257192.12
		8	674058.05	2257192.11
		9	674067.34	2257192.06
1831	59:37:0620802:3У249/1	1	674554.42	2257095.18
		2	674554.75	2257097.30
		3	674530.98	2257097.31
		4	674531.00	2257111.96
		5	674531.01	2257117.43
		6	674531.11	2257155.53
		7	674530.78	2257096.23
1832	59:37:0620802:25	1	674408.50	2257276.50
		2	674429.31	2257277.73
		3	674436.73	2257278.61
		4	674434.17	2257313.86
		5	674432.98	2257316.84
		6	674432.55	2257321.27
		7	674432.62	2257333.41
		8	674424.75	2257333.62
		9	674424.64	2257338.21
		10	674407.34	2257338.09
1833	59:37:0620802:3У25/1	1	674432.62	2257333.41
		2	674432.05	2257339.52
		3	674424.64	2257338.21
		4	674424.75	2257333.62
1834	59:37:0620802:250	1	674534.45	2257241.94
		2	674535.95	2257245.90
		3	674536.12	2257267.11
		4	674501.09	2257265.14
		5	674502.03	2257239.82
1835	59:37:0620802:3У15/1	1	674557.32	2257155.93
		2	674557.48	2257158.48
		3	674531.12	2257157.87
		4	674531.11	2257155.53
		5	674556.49	2257155.88
1836	59:37:0620802:26	1	674455.86	2257334.59
		2	674455.95	2257327.05

№ п/п	Кадастровый (условный) номер земельного участка	№ точки	X	Y
1	2	3	4	5
		3	674459.52	2257280.03
		4	674453.64	2257280.09
		5	674436.73	2257278.61
		6	674434.17	2257313.86
		7	674432.98	2257316.84
		8	674432.55	2257321.27
		9	674432.62	2257333.41
		10	674432.05	2257339.51
		11	674445.14	2257340.10
		12	674445.17	2257334.25
1837	59:37:0620802:3У26/1	1	674455.86	2257334.59
		2	674455.40	2257340.15
		3	674445.14	2257340.10
		4	674445.17	2257334.25
1838	59:37:0620802:27	1	674480.45	2257280.62
		2	674483.22	2257280.56
		3	674477.40	2257340.67
		4	674470.79	2257340.55
		5	674455.40	2257340.15
		6	674455.86	2257334.59
		7	674455.95	2257327.05
1839	59:37:0620802:28	8	674459.52	2257280.03
		1	674533.05	2257342.47
		2	674533.08	2257341.09
		3	674533.74	2257315.32
		4	674533.66	2257293.73
		5	674535.08	2257271.78
		6	674536.13	2257271.68
		7	674556.94	2257271.78
		8	674556.12	2257312.15
		9	674555.22	2257336.62
1840	59:37:0620802:29	10	674555.26	2257343.21
		1	674577.94	2257312.26
		2	674576.88	2257345.28
		3	674566.14	2257344.67
		4	674556.33	2257343.23
		5	674555.26	2257343.21
		6	674555.22	2257336.62
		7	674556.12	2257312.15

№ п/п	Кадастровый (условный) номер земельного участка	№ точки	X	Y
1	2	3	4	5
1841	59:37:0620802:3У29/1	1	674566.14	2257344.67
		2	674566.14	2257345.84
		3	674566.01	2257347.35
		4	674562.81	2257347.02
		5	674563.05	2257345.51
		6	674560.28	2257345.71
		7	674556.34	2257345.60
		8	674556.33	2257343.23
1843	59:37:0620802:3У3/1	1	674581.03	2257245.93
		2	674535.95	2257245.90
		3	674534.45	2257241.94
		4	674537.85	2257242.17
		5	674539.67	2257218.69
		6	674581.55	2257221.34
1844	59:37:0620802:30	1	674581.03	2257245.93
		1	674610.08	2257346.11
		2	674584.33	2257345.52
		3	674584.53	2257334.12
		4	674584.70	2257324.94
		5	674584.88	2257312.65
		6	674585.59	2257312.76
		7	674610.01	2257313.59
1845	59:37:0620802:31	8	674609.76	2257341.99
		1	674633.08	2257288.02
		2	674630.58	2257334.02
		3	674630.45	2257346.91
		4	674610.08	2257346.11
		5	674609.76	2257341.99
		6	674610.01	2257313.59
		7	674612.31	2257313.45
1846	59:37:0620802:32	8	674613.24	2257287.85
		1	674651.14	2257342.72
		2	674630.46	2257342.23
		3	674630.58	2257334.02
		4	674633.08	2257288.02
		5	674637.52	2257287.71
		6	674648.87	2257288.05
		7	674648.68	2257305.53
		8	674652.65	2257305.31

№ п/п	Кадастровый (условный) номер земельного участка	№ точки	X	Y
1	2	3	4	5
1847	59:37:0620802:3У32/1	9	674651.82	2257325.07
		1	674651.14	2257342.72
		2	674650.93	2257347.46
		3	674630.45	2257346.91
		4	674630.46	2257342.23
1848	59:37:0620802:33	1	674849.11	2257324.32
		2	674847.94	2257334.46
1924	59:37:0620802:3У33/1	1	674848.68	2257293.09
		2	674845.76	2257296.40
		3	674846.10	2257313.34
		4	674827.87	2257313.12
		5	674828.71	2257292.33
		6	674830.31	2257271.63
		7	674845.59	2257272.17
		8	674849.16	2257272.53
1850	59:37:0620802:3У34/1	1	674872.66	2257337.97
		2	674871.77	2257352.60
		3	674868.57	2257352.44
		4	674869.23	2257337.74
1851	59:37:0620802:35	1	674505.94	2257196.60
		2	674480.28	2257195.58
		3	674480.58	2257155.81
		4	674507.03	2257156.77
		5	674505.80	2257196.19
1852	59:37:0620802:3У35/1	1	674480.58	2257155.81
		2	674480.28	2257195.58
		3	674460.34	2257195.33
		4	674460.58	2257155.69
1853	59:37:0620802:36	1	674557.48	2257158.48
		2	674556.93	2257200.63
		3	674585.78	2257200.16
		4	674585.77	2257157.51
		5	674576.49	2257156.99
1855	59:37:0620802:3У364/1	6	674557.32	2257155.93
		1	674123.10	2257269.37
		2	674120.13	2257269.16
		3	674121.20	2257248.19
1861	59:37:0620802:3У364/2	4	674124.15	2257248.31
		1	674107.66	2257268.29

№ п/п	Кадастровый (условный) номер земельного участка	№ точки	X	Y
1	2	3	4	5
		2	674120.13	2257269.16
		3	674123.10	2257269.37
		4	674123.06	2257271.45
		5	674102.44	2257269.91
		6	674093.34	2257270.14
		7	674093.37	2257267.77
1857	59:37:0620802:3У366/1	1	674846.93	2257235.71
		2	674805.19	2257232.34
		3	674806.16	2257231.46
		4	674846.95	2257234.90
1858	59:37:0620802:367	1	674095.31	2257210.47
		2	674095.33	2257228.21
		3	674095.41	2257230.62
		4	674080.82	2257232.68
		5	674056.69	2257233.05
		6	674054.10	2257231.64
		7	674054.45	2257210.43
1859	59:37:0620802:368	1	674533.66	2257293.73
		2	674533.74	2257315.32
		3	674496.36	2257313.43
		4	674497.30	2257291.65
		5	674499.55	2257291.77
1860	59:37:0620802:37	1	674649.81	2257162.23
		2	674647.55	2257173.47
		3	674646.45	2257178.91
		4	674641.38	2257203.93
		5	674615.73	2257202.48
		6	674622.81	2257161.65
		7	674632.81	2257162.10
1862	59:37:0620802:377	1	674120.51	2257198.56
		2	674121.13	2257198.16
		3	674123.13	2257228.36
		4	674123.27	2257230.56
		5	674105.14	2257230.63
		6	674095.33	2257228.21
		7	674095.31	2257210.47
		8	674095.33	2257198.70
		9	674097.71	2257198.69
1863	59:37:0620802:378	1	674151.03	2257198.32

№ п/п	Кадастровый (условный) номер земельного участка	№ точки	X	Y
1	2	3	4	5
		2	674150.28	2257227.69
		3	674123.13	2257228.36
		4	674121.13	2257198.16
1864	59:37:0620802:3У378/1	1	674150.28	2257227.69
		2	674150.22	2257230.08
		3	674123.27	2257230.56
		4	674123.13	2257228.36
1865	59:37:0620802:379	1	674761.80	2257268.37
		2	674760.43	2257291.45
		3	674760.43	2257292.25
		4	674747.26	2257291.99
		5	674728.79	2257291.62
		6	674726.06	2257291.41
		7	674718.45	2257290.84
		8	674693.33	2257290.80
		9	674693.04	2257276.18
		10	674693.35	2257267.88
		11	674694.19	2257266.44
		12	674710.90	2257266.81
1867	59:37:0620802:39	13	674728.61	2257267.25
		14	674746.04	2257267.85
		1	674646.45	2257178.91
		2	674682.24	2257179.72
1868	59:37:0620802:4	3	674681.82	2257206.76
		4	674641.38	2257203.93
		1	674556.94	2257271.78
		2	674536.13	2257271.68
		3	674536.12	2257267.11
		4	674535.95	2257245.90
		5	674581.03	2257245.93
1869	59:37:0620802:42	6	674580.40	2257271.19
		7	674556.88	2257269.89
		1	674743.14	2257211.25
		2	674746.73	2257171.74
		3	674770.91	2257173.17
1870	59:37:0620802:43	4	674768.69	2257210.13
		5	674768.45	2257212.45
		1	674768.69	2257210.13
		2	674793.69	2257213.39

№ п/п	Кадастровый (условный) номер земельного участка	№ точки	X	Y
1	2	3	4	5
		3	674796.54	2257170.41
		4	674771.27	2257167.33
		5	674770.91	2257173.17
1871	59:37:0620802:3У43/1	1	674793.69	2257213.39
		2	674768.45	2257212.45
		3	674768.69	2257210.13
1872	59:37:0620802:45	1	674845.55	2257177.95
		2	674844.17	2257217.72
		3	674819.06	2257215.66
1873	59:37:0620802:46	4	674820.31	2257175.66
		1	674425.84	2257210.97
		2	674428.43	2257260.94
		3	674428.71	2257266.26
		4	674403.98	2257265.04
1874	59:37:0620802:3У46/1	5	674401.33	2257211.36
		1	674429.31	2257277.72
		2	674408.50	2257276.50
		3	674404.55	2257276.47
		4	674403.98	2257265.04
1875	59:37:0620802:47	5	674428.71	2257266.26
		1	674455.07	2257210.49
		2	674455.00	2257233.35
		3	674454.21	2257260.28
		4	674428.43	2257260.94
1876	59:37:0620802:3У47/1	5	674425.84	2257210.97
		1	674454.21	2257260.28
		2	674453.64	2257280.09
		3	674436.73	2257278.61
		4	674429.31	2257277.72
		5	674428.71	2257266.26
1877	59:37:0620802:5	6	674428.43	2257260.94
		1	674102.44	2257269.91
		2	674102.33	2257296.22
		3	674102.16	2257296.60
		4	674102.00	2257302.75
		5	674101.89	2257303.39
		6	674100.27	2257326.92
		7	674080.70	2257326.30
		8	674081.31	2257302.32

№ п/п	Кадастровый (условный) номер земельного участка	№ точки	X	Y
1	2	3	4	5
		9	674081.59	2257291.07
		10	674087.65	2257290.88
		11	674088.01	2257282.38
		12	674087.08	2257270.33
		13	674093.34	2257270.14
1878	59:37:0620802:51	1	674846.95	2257234.90
		2	674846.93	2257235.71
		3	674845.59	2257272.17
		4	674849.16	2257272.53
		5	674849.71	2257272.62
		6	674850.33	2257267.59
		7	674877.23	2257269.73
		8	674878.68	2257237.22
1879	59:37:0620802:3У39/1	1	674682.24	2257173.11
		2	674682.25	2257179.72
		3	674650.01	2257178.99
		4	674652.67	2257171.72
1880	59:37:0620802:52	1	674327.46	2257248.62
		2	674357.56	2257247.94
		3	674357.88	2257263.67
		4	674357.59	2257282.64
		5	674348.56	2257282.21
		6	674326.58	2257282.17
		7	674326.81	2257271.79
		8	674324.45	2257271.84
		9	674324.60	2257264.16
		10	674327.01	2257264.28
1881	59:37:0620802:53	1	674357.56	2257247.94
		2	674327.46	2257248.62
		3	674328.46	2257218.59
		4	674358.39	2257217.98
1882	59:37:0620802:54	1	674679.64	2257305.49
		2	674652.65	2257305.31
		3	674648.68	2257305.53
		4	674648.87	2257288.05
		5	674637.52	2257287.71
		6	674637.34	2257279.41
		7	674680.84	2257280.52
1883	59:37:0620802:55	1	674759.30	2257314.03

№ п/п	Кадастровый (условный) номер земельного участка	№ точки	X	Y
1	2	3	4	5
		2	674731.77	2257313.32
		3	674709.90	2257312.86
		4	674708.23	2257312.18
		5	674697.91	2257310.74
		6	674692.52	2257310.57
		7	674692.73	2257301.51
		8	674709.68	2257302.05
		9	674716.40	2257302.20
		10	674746.94	2257303.11
		11	674759.93	2257303.61
1884	59:37:0620802:56	1	674681.38	2257259.83
		2	674680.84	2257280.52
		3	674637.34	2257279.41
		4	674637.39	2257260.34
		5	674637.94	2257259.04
		6	674654.15	2257259.09
1886	59:37:0620802:3У58/1	1	674167.85	2257132.23
		2	674163.85	2257132.62
		3	674162.89	2257136.12
		4	674142.30	2257131.33
		5	674131.11	2257129.12
		6	674130.66	2257128.97
		7	674142.13	2257131.04
		8	674163.06	2257132.30
		9	674167.86	2257111.75
1887	59:37:0620802:59	1	674613.24	2257287.85
		2	674612.31	2257313.45
		3	674610.01	2257313.59
		4	674585.59	2257312.76
		5	674584.88	2257312.65
		6	674586.92	2257281.85
		7	674588.34	2257281.98
		8	674613.16	2257282.63
1888	59:37:0620802:6	1	674556.12	2257312.15
		2	674556.94	2257271.78
		3	674556.88	2257269.89
		4	674580.40	2257271.19
		5	674579.15	2257288.28
		6	674577.94	2257312.26

№ п/п	Кадастровый (условный) номер земельного участка	№ точки	X	Y
1	2	3	4	5
1889	59:37:0620802:62	1	674533.74	2257315.32
		2	674533.08	2257341.09
		3	674490.32	2257339.62
		4	674491.11	2257313.15
		5	674496.36	2257313.43
1890	59:37:0620802:63	1	674576.59	2257086.54
		2	674576.89	2257108.38
		3	674577.76	2257133.57
		4	674575.69	2257139.31
		5	674570.91	2257139.53
		6	674560.18	2257139.98
		7	674557.19	2257140.10
		8	674557.14	2257134.50
		9	674556.37	2257107.51
		10	674554.75	2257097.30
		11	674553.17	2257088.07
1891	59:37:0620802:64	1	674122.89	2257168.81
		2	674162.64	2257170.54
		3	674162.08	2257198.47
		4	674151.03	2257198.32
		5	674121.13	2257198.16
		6	674120.51	2257198.56
1892	59:37:0620802:65	1	674087.08	2257270.33
		2	674088.01	2257282.38
		3	674087.65	2257290.88
		4	674081.59	2257291.07
		5	674057.14	2257291.25
		6	674057.09	2257268.65
1893	59:37:0620802:3Y65/1	1	674057.09	2257268.65
		2	674057.14	2257291.25
		3	674054.24	2257291.29
		4	674054.44	2257272.62
		5	674053.67	2257268.46
1894	59:37:0620802:66	1	674054.16	2257156.85
		2	674058.13	2257158.01
		3	674057.36	2257162.52
		4	674054.23	2257161.72
		5	674052.90	2257161.26
1895	59:37:0620802:67	1	674731.77	2257313.32

№ п/п	Кадастровый (условный) номер земельного участка	№ точки	X	Y
1	2	3	4	5
		2	674759.30	2257314.03
		3	674757.77	2257348.83
		4	674731.48	2257348.13
		5	674731.47	2257347.74
		6	674730.86	2257329.57
1896	59:37:0620802:68	1	674655.68	2257221.18
		2	674654.15	2257259.09
		3	674637.94	2257259.04
		4	674637.39	2257260.34
		5	674629.81	2257260.21
		6	674631.14	2257218.96
1897	59:37:0620802:70	1	674367.65	2257283.52
		2	674365.58	2257336.49
		3	674345.68	2257335.58
		4	674348.56	2257282.21
		5	674357.59	2257282.64
		6	674357.88	2257263.67
		7	674368.66	2257263.94
		8	674367.91	2257275.10
1898	59:37:0620802:72	1	674278.55	2257106.78
		2	674273.22	2257145.97
		3	674246.56	2257142.94
		4	674253.48	2257098.59
		5	674278.88	2257102.72
1899	59:37:0620802:73	1	674124.80	2257157.22
		2	674126.13	2257148.05
		3	674126.80	2257142.53
		4	674129.38	2257125.60
		5	674128.91	2257125.65
		6	674110.47	2257122.04
		7	674091.33	2257118.53
		8	674088.98	2257138.28
		9	674087.44	2257155.86
1900	59:37:0620802:3Y73/1	1	674124.80	2257157.22
		2	674124.42	2257159.80
		3	674087.27	2257157.83
		4	674087.44	2257155.86
1901	59:37:0620802:74	1	674505.94	2257196.60
		2	674530.39	2257197.45

№ п/п	Кадастровый (условный) номер земельного участка	№ точки	X	Y
1	2	3	4	5
		3	674531.12	2257157.87
		4	674507.03	2257156.77
		5	674505.80	2257196.19
1902	59:37:0620802:76	1	674078.49	2257064.59
		2	674088.48	2257066.52
		3	674099.73	2257068.57
		4	674097.63	2257077.68
		5	674089.81	2257118.35
		6	674071.33	2257114.99
		7	674070.52	2257114.75
		8	674055.16	2257112.58
		9	674054.02	2257112.62
		10	674053.55	2257111.93
		11	674058.35	2257064.51
		12	674059.05	2257060.98
		13	674071.55	2257063.26
1904	59:37:0620802:78	1	674712.53	2257225.68
		2	674730.98	2257226.83
		3	674728.61	2257267.25
		4	674710.90	2257266.81
		5	674711.65	2257239.89
1905	59:37:0620802:79	1	674731.77	2257313.32
		2	674730.86	2257329.57
		3	674731.47	2257347.74
		4	674691.61	2257346.41
		5	674692.24	2257328.55
		6	674692.52	2257310.57
		7	674697.91	2257310.74
		8	674708.23	2257312.18
		9	674709.90	2257312.86
1906	59:37:0620802:8	1	674805.19	2257232.34
		2	674804.65	2257238.75
		3	674801.07	2257268.47
		4	674787.77	2257268.25
		5	674765.26	2257268.14
		6	674767.83	2257229.59
		7	674768.67	2257228.95
		8	674799.16	2257231.10
1907	59:37:0620802:80	1	674746.94	2257303.11

№ п/п	Кадастровый (условный) номер земельного участка	№ точки	X	Y
1	2	3	4	5
		2	674747.26	2257291.99
		3	674728.79	2257291.62
		4	674718.45	2257290.84
		5	674693.33	2257290.80
		6	674692.73	2257301.51
		7	674709.68	2257302.05
		8	674716.40	2257302.20
1908	59:37:0620802:81	1	674746.94	2257303.11
		2	674759.93	2257303.61
		3	674760.49	2257295.70
		4	674760.43	2257292.25
		5	674747.26	2257291.99
1909	59:37:0620802:84	1	674811.18	2257291.11
		2	674828.71	2257292.33
		3	674830.31	2257271.63
		4	674812.65	2257269.96
		5	674808.68	2257289.74
		6	674799.26	2257289.38
		7	674797.28	2257309.00
		8	674795.99	2257312.08
		9	674794.94	2257322.03
		10	674795.56	2257322.10
		11	674795.48	2257322.87
		12	674793.41	2257347.91
		13	674793.36	2257348.62
		14	674796.49	2257348.82
		15	674799.48	2257349.01
		16	674806.19	2257349.28
1910	59:37:0620802:85	1	674227.47	2257098.18
		2	674225.86	2257104.52
		3	674224.04	2257114.08
		4	674220.72	2257140.41
		5	674246.56	2257142.94
		6	674253.48	2257098.59
		7	674244.13	2257096.99
		8	674243.43	2257101.66
1911	59:37:0620802:3У85/1	1	674244.13	2257096.99
		2	674243.43	2257101.66
		3	674227.47	2257098.18

№ п/п	Кадастровый (условный) номер земельного участка	№ точки	X	Y
1	2	3	4	5
1912	59:37:0620802:3У113/2	4	674228.37	2257094.03
		1	674294.35	2257260.65
		2	674291.98	2257291.94
		3	674269.77	2257290.87
		4	674269.64	2257276.06
		5	674268.18	2257265.87
		6	674269.31	2257254.56
		7	674290.11	2257257.60
1913	59:37:0620802:87	1	674345.68	2257335.58
		2	674348.56	2257282.21
		3	674326.58	2257282.17
		4	674326.10	2257304.06
		5	674324.90	2257304.43
		6	674325.31	2257308.86
		7	674326.11	2257308.95
		8	674324.78	2257335.33
		9	674336.29	2257335.41
1914	59:37:0620802:88	1	674225.89	2257104.43
		2	674224.04	2257114.08
		3	674220.72	2257140.41
		4	674203.70	2257138.57
		5	674196.65	2257137.69
		6	674197.91	2257131.89
		7	674203.19	2257089.37
		8	674216.13	2257091.51
		9	674228.58	2257093.17
		10	674227.47	2257098.18
1915	59:37:0620802:9	1	674161.66	2257267.20
		2	674160.56	2257330.18
		3	674145.72	2257329.55
		4	674140.16	2257329.05
		5	674140.51	2257326.15
		6	674142.98	2257269.52
		7	674143.07	2257266.92
1916	59:37:0620802:90	1	674799.26	2257289.38
		2	674797.28	2257309.00
		3	674795.99	2257312.08
		4	674794.94	2257322.03
		5	674795.56	2257322.10

№ п/п	Кадастровый (условный) номер земельного участка	№ точки	X	Y
1	2	3	4	5
		6	674795.48	2257322.87
		7	674793.41	2257347.91
		8	674793.36	2257348.62
		9	674783.06	2257348.06
		10	674783.06	2257345.96
		11	674783.73	2257327.93
		12	674784.04	2257322.28
		13	674785.35	2257299.63
		14	674785.72	2257297.22
		15	674782.07	2257298.10
		16	674760.49	2257295.70
		17	674760.43	2257292.25
		18	674760.43	2257291.45
		19	674761.80	2257268.37
		20	674765.26	2257268.14
		21	674787.77	2257268.25
		22	674801.07	2257268.47
		23	674812.65	2257269.96
		24	674808.68	2257289.74
1917	59:37:0620802:93	1	674087.08	2257270.33
		2	674057.09	2257268.65
		3	674053.67	2257268.46
		4	674053.48	2257266.66
		5	674053.52	2257262.83
		6	674053.56	2257258.22
		1	674058.00	2257246.19
		2	674057.68	2257267.26
		3	674053.48	2257266.66
		4	674053.52	2257262.83
1918	59:37:0620802:3У93/1	5	674053.56	2257258.22
		6	674053.70	2257246.10
1919	59:37:0620802:3У93/2	1	674093.37	2257267.77
		2	674093.34	2257270.14
		3	674087.08	2257270.33
		4	674057.09	2257268.65
		5	674053.67	2257268.46
		6	674053.48	2257266.66
		7	674059.52	2257267.51
		8	674087.38	2257267.28