

### Схема предполагаемых к использованию земель или части земельного участка

Объект: "Строительство участка ВЛ 0,4 кВ от оп. № 55 ВЛ 10 кВ Комплекс-1, оборудование учета э/э на вновь строящейся опоре; Реконструкция участка ВЛ 0,4 кВ от опоры № 18 ВЛ 0,4 кВ Октябрьская КТП - 753 (27) (совместная подвеска), входящих в ЭСК ПС 35/10 Пыскор, для электроснабжения строения ЛПХ, расположенного по адресу: Пермский край, Усольский р-н, с. Пыскор, ул. Советская, дом № 16/1, кадастровый номер участка: 59:37:0510104:339"

Местоположение: Пермский край, г.о. город Березники, с. Пыскор

Площадь земель или части земельного участка, кв.м.: 402

Категория земель: земли населённых пунктов

Вид разрешенного использования земельного участка: отсутствует

№ точки границы	Каталог координат (МСК-59), м	
	X	Y
1	680887.96	2252356.69
2	680921.44	2252451.39
3	680919.09	2252452.13
4	680917.62	2252452.59
5	680884.19	2252358.02

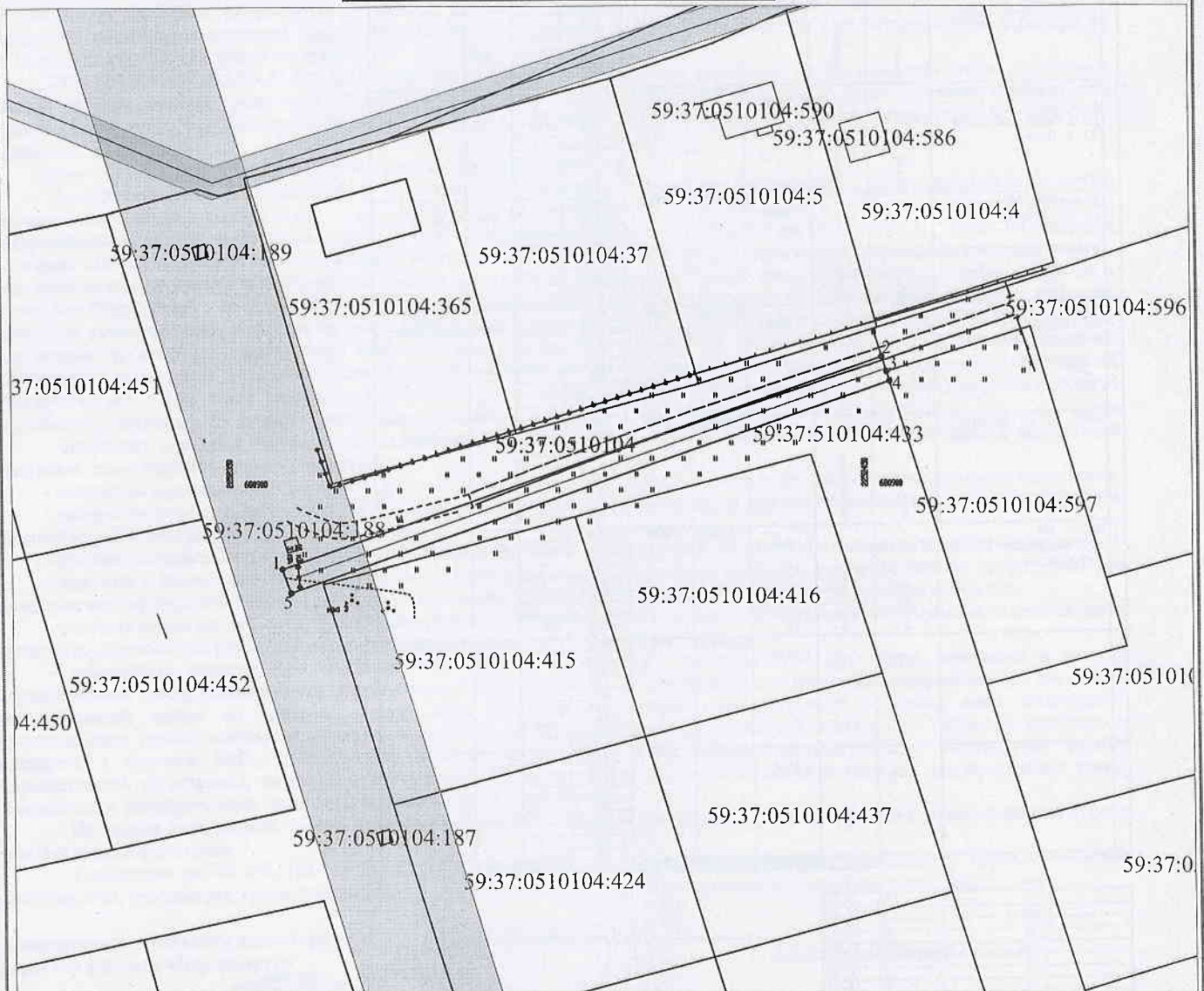

Условные обозначения:

Масштаб 1:1000

- — ● - граница предполагаемых к использованию земель или части земельного участка
- 1 — 2 - граница земельного участка ранее учтенного в ЕГРН
- — — - граница кадастрового квартала
- 59:37:510104 - кадастровый номер квартала
- 59:37:510104:433 - кадастровый номер земельного участка в кадастровом квартале
- — — - проектируемая ЛЭП (ВЛ 0,4 кВ)
- — — - проектируемая ТП (СТП)

#### Описание границ смежных землепользователей:

от т.2 до т.3 - земельный участок с кадастровым номером 59:37:0510104:596  
от т.3 до т.4 - земельный участок с кадастровым номером 59:37:0510104:597

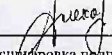
Заявитель   
(подпись, расшифровка подписи)  
МП  
(для юридических лиц и ИП)

Александрова Н.А., по доверенности  
№ 59 АА 3071819 от 16.01.2020  
Верно