



Заказчик – Министерство транспорта Пермского края

**ПРОЕКТ ПЛАНИРОВКИ ТЕРРИТОРИИ И
ПРОЕКТ МЕЖЕВАНИЯ ТЕРРИТОРИИ,
ПРЕДУСМАТРИВАЮЩИЕ РАЗМЕЩЕНИЕ ОБЪЕКТА
"РЕКОНСТРУКЦИЯ АВТОМОБИЛЬНОЙ ДОРОГИ
"КУНГУР - СОЛИКАМСК", УЧАСТОК БЕРЕЗНИКИ -
СОЛИКАМСК, КМ 292+560 - КМ 313+100 (В ТОМ ЧИСЛЕ
ТРАНСПОРТНАЯ РАЗВЯЗКА НА КМ 292+560),
В Г. БЕРЕЗНИКИ, УСОЛЬСКОМ, СОЛИКАМСКОМ РАЙОНАХ,
Г. СОЛИКАМСКЕ ПЕРМСКОГО КРАЯ"**

Том 3. Основная часть проекта межевания территории





Заказчик – Министерство транспорта Пермского края

**ПРОЕКТ ПЛАНИРОВКИ ТЕРРИТОРИИ И
ПРОЕКТ МЕЖЕВАНИЯ ТЕРРИТОРИИ,
ПРЕДУСМАТРИВАЮЩИЕ РАЗМЕЩЕНИЕ ОБЪЕКТА
"РЕКОНСТРУКЦИЯ АВТОМОБИЛЬНОЙ ДОРОГИ
"КУНГУР - СОЛИКАМСК", УЧАСТОК БЕРЕЗНИКИ -
СОЛИКАМСК, КМ 292+560 - КМ 313+100 (В ТОМ ЧИСЛЕ
ТРАНСПОРТНАЯ РАЗВЯЗКА НА КМ 292+560),
В Г. БЕРЕЗНИКИ, УСОЛЬСКОМ, СОЛИКАМСКОМ РАЙОНАХ,
Г. СОЛИКАМСКЕ ПЕРМСКОГО КРАЯ"**

Том 3. Основная часть проекта межевания территории

01-2018-ПМТЗ

Руководитель

Главный инженер проекта



П. М. Морозов

А. К. Алексейчук

2020



Чертеж межевания территории

Схема расположения листов

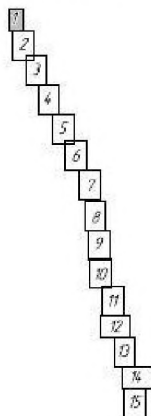

Пермский край
Саликамский городской округ

59:10:0501005

II категория дороги

59:10:0703007

Пермский край
г. Саликамск

Условные обозначения

- 59:03:0100001 - Кадастровый номер квартала
- 3885 - Кадастровый номер земельного участка
- Граница земельного участка, сведения которого содержатся в ЕГРН
- Граница кадастрового квартала
- Граница муниципального образования
- Существующие красные линии
- × × — Отменяемые красные линии
- Устанавливаемые красные линии
- Линии отступа от красных линий
- Границы образуемого земельного участка (на период эксплуатации)
- Границы образуемого земельного участка (на период строительства)
- 10 - Номер контура образуемого земельного участка

Система координат МСК-59
Система высот - Балтийская 1977.
Горизонтали проведены через 0,5м

01-2018/1413-11				
Реконструкция автомобильной дороги "Улица - Саликамск", участок Березовый - Саликамск, км 24+600 - км 24+600, в том числе проектная разработка на км 24+600				
Имя, Календ.	Лист	№вып.	Лист	Дата
Разработчик	Ларина Е.А.		826	
Проверил	Виноградова Т.А.		826	
Чертеж межевания территории			Листов	5
23000			Лист	1
			Листов	5
			Ген. 08/01	

Линия соединения с листом 2

Формат А2

Чертеж межевания территории

Лист сведений с листом 1

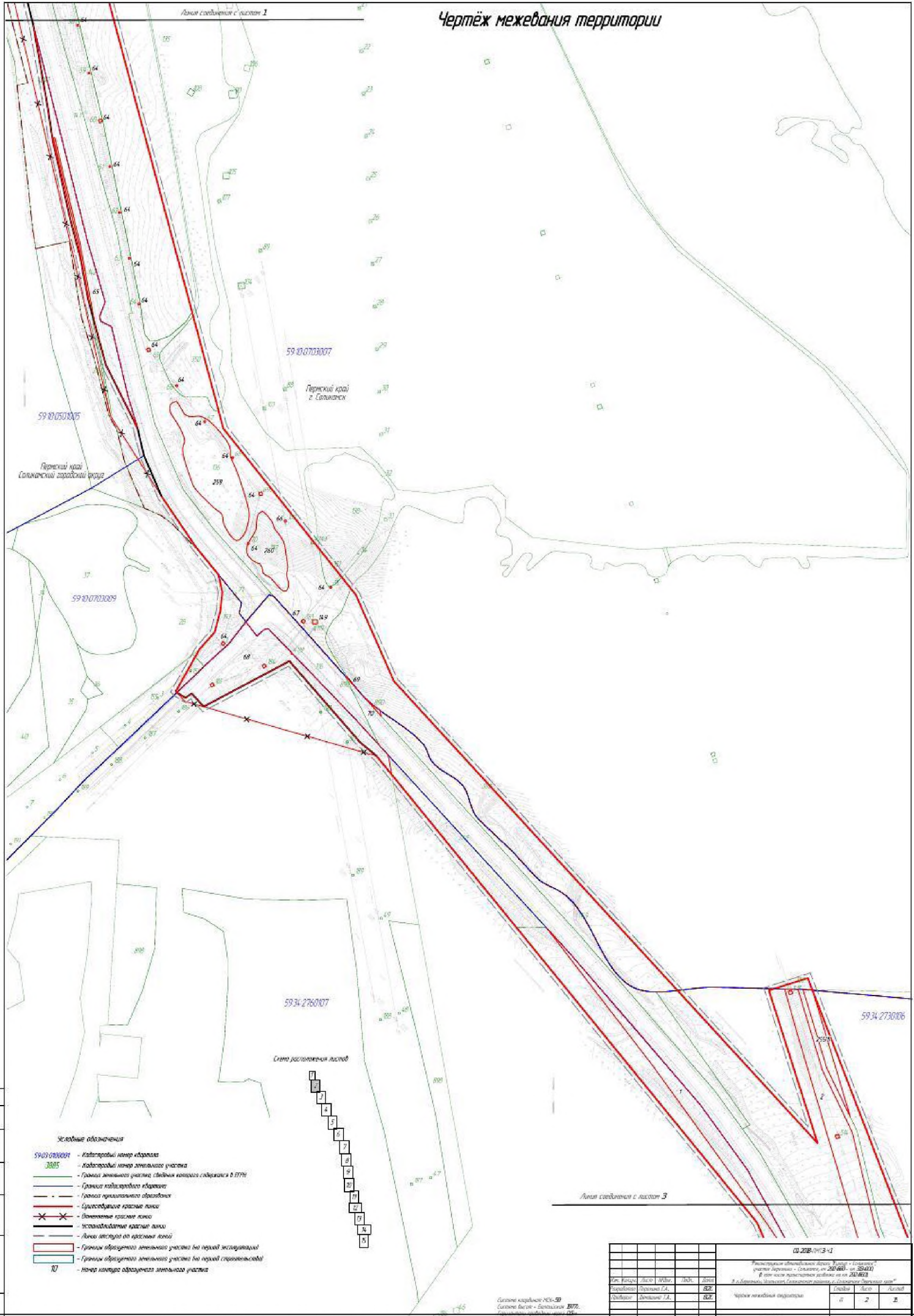

- Условные обозначения**
- 59.03.08009 - Кадастровый номер квартала
 - 3805 - Кадастровый номер земельного участка
 - — — — — Граница земельного участка, сведения которого собраны в 1979
 - — — — — Граница кадастрового образования
 - — — — — Граница приусадебного образования
 - — — — — Границы владения земельными участками
 - — — — — Границы межевания земельных участков
 - — — — — Границы межевания земельных участков без приватизации
 - — — — — Границы межевания земельных участков без приватизации
 - — — — — Новая граница образования земельного участка

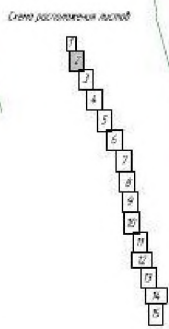

				02.2020.013.02		
				Рисунки выполненные в масштабе 1:500		
				в соответствии с требованиями к документам, содержащим сведения об объектах недвижимости		
№	Имя	Подпись	Дата	Свой	Акт	Лист
1	Субботина Л.В.	[Подпись]	2020	0	2	1
				Через межкомиссионную переписку		
				2020		
				1/25 1:500		

II категория дороги

Городской округ Солнечногорский район Московской области

59:34:2730106

59:34:2760107

Схема расположения листов

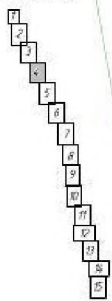

№ листов обозначения

- 59:01:0100101 - Кадастровый номер округа
- 3885 - Кадастровый номер земельного участка
- граница земельного участка, сведения которого содержатся в ЕГРН
- граница кадастрового квартала
- граница муниципального образования
- существующие красные линии
- отменяемые красные линии
- устанавливаемые красные линии
- линии аэродрома от красных линий
- границы образуемого земельного участка (на основе изъятия)
- границы образуемого земельного участка (на основе строительства)
- 10 - Номер листа межевания земельного участка
- приближение к сетке объектов капитального строительства

Линия соединения с листом 5

					02.2020-013-02		
					Рисунки и планы территории, расположенной в границах территории, указанной в кадастровом номере 59:01:0100101, в том числе подлежащих изъятию на основании закона Московской области от 14.07.2016 № 10/2016-ОЗ		
					через нежилые помещения		
№ листа	Лист	Шкала	Дата	Содержание	Состав	Лист	Листы
01	1	1:500	2020	Чертеж межевания территории	0	4	2
					2020		
					1:500 1:500		

Система координат: ИВН-99
Система высот: Балтийская 2011
Положение геоидов: ИВН-99

Чертеж межевания территории

Пермский край
Солжматской городской округ

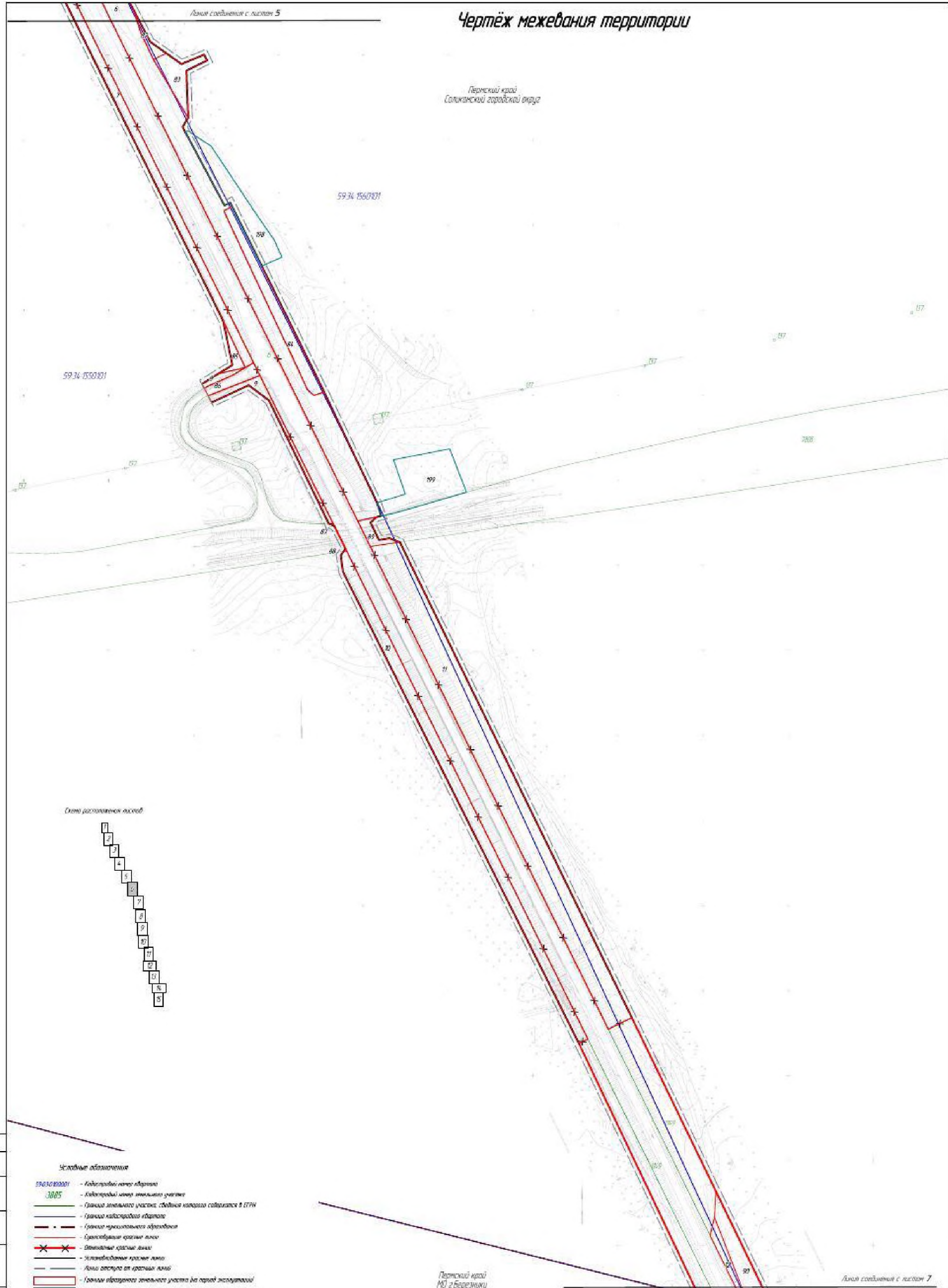

Стены расположенных объектов

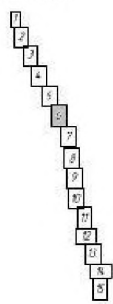

- Символьные обозначения**
- 59.03.0100301 - Границы межевания земель
 - 3805 - Границы межевания земель, сведения которых содержатся в ЕГРН
 - Границы кадастровых объектов
 - Границы проекционного оформления
 - Существующие красные линии
 - Вспомогательные красные линии
 - Условные красные линии
 - Линии отступа от красных линий
 - Границы образуемого земельного участка для первой застройки
 - Границы образуемого земельного участка для первой застройки, с/д
 - 107 - Номер контура образуемого земельного участка

Пермский край
№12 г.Березники

Линия соединения с листом 7

59.07.0100301

Система координат ПКЗ-99
Система высот - Балтийская 2011
Поправочные коэффициенты не введены

				02.2020.013.42		
				Инженерное геодезическое дело "Выявление границ территории - Солжматский городской округ" № 02.2020.013.42		
				В этом деле указывается решение от от 20.06.20		
				г. Березники, Инженерно-геодезический отдел "Геодезия Пермского края"		
Исполнитель	Лисов В.В.	Инж.	Земля	Через некадастровый документ	Свой	Личный
Собственник	Лисов В.В.	Инж.	Земля		0	0
Собственник	Лисов В.В.	Инж.	Земля		0	0
				2020.	1/25/1000	

Чертеж межевания территории

Пермский край
МО г. Барнаул

59:03:0100001

59:03:0100008

Схема расположения листов

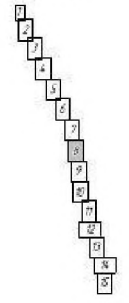

- Символьные обозначения**
- 59:03:0100001 - Кадастровый номер территории
 - 3885 - Кадастровый номер земельного участка
 - Граница земельного участка, сведения которого содержатся в ЕГР
 - Граница кадастрового участка
 - Граница межеваемого образования
 - Границы смежных земельных участков
 - Металлоискательные признаки
 - Металлоискательные признаки
 - Границы образуемого земельного участка (по проекту межевания)
 - Границы образуемого земельного участка (по проекту межевания)
 - Номер координатного образования земельного участка

Содержит сведения ПК-30
Содержит сведения 3885
Оригиналы подписаны черной краской

					02.2018.01/3-4/2		
Проектный институт «Алтай-Транс» (ИНН 50-0801) в г. Барнаул, Алтайский край (ИНН 50-0801)							
Исполнитель:	Субботина Л.В.	Стаж:	8 лет	Специальность:	Инженер	Стаж:	10 лет
Проверил:	Мельниченко Т.А.	Стаж:	8 лет	Специальность:	Инженер	Стаж:	10 лет
					2020		
					10/11/2020		



Схема расположения листов



Пертский край
МО г. Бадяжино

Условные обозначения

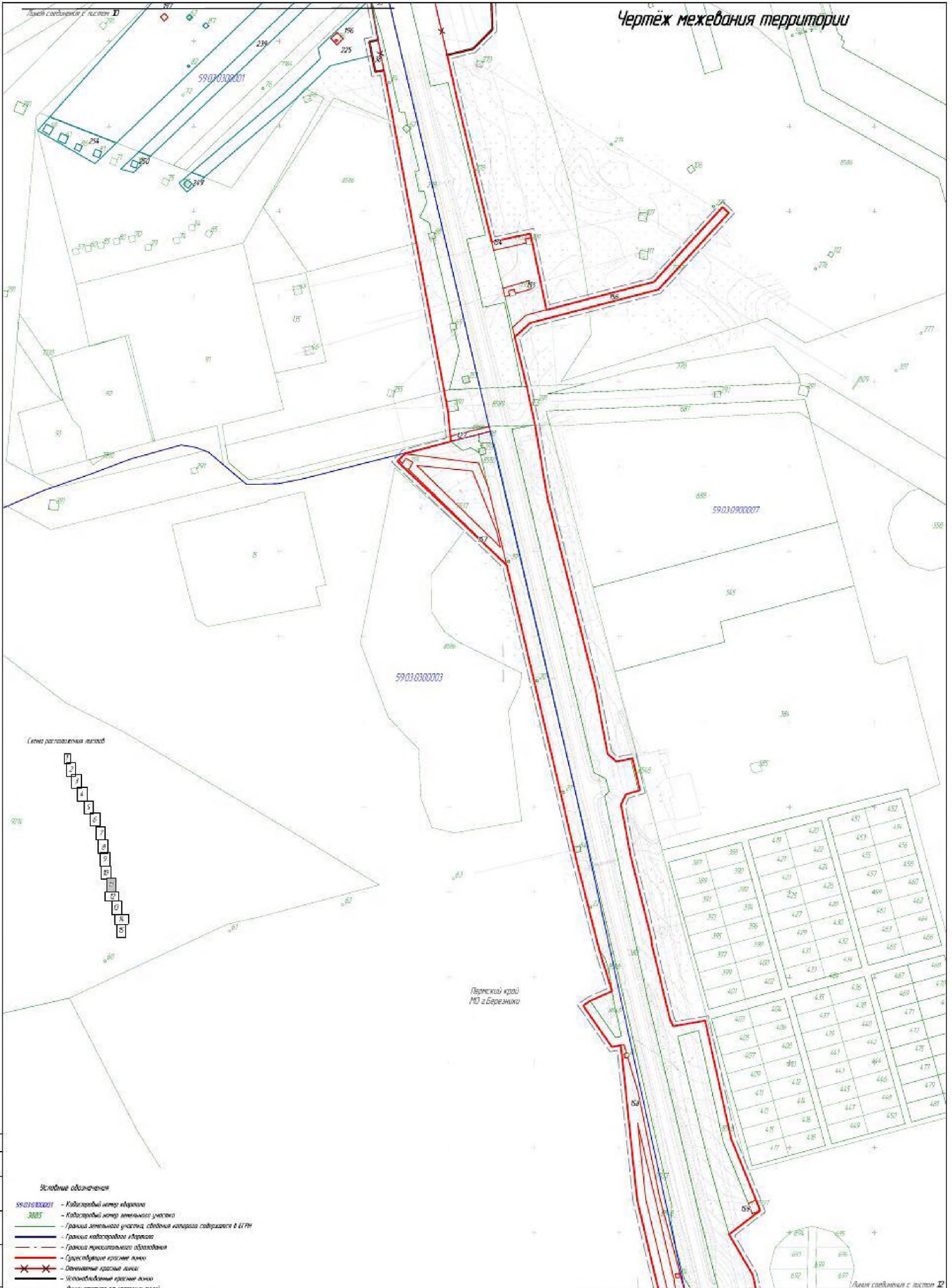
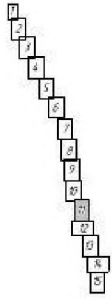
- 59:03:0300001 - Кадастровый номер здания
- 3885 - Кадастровый номер земельного участка
- Границы земельного участка, сведения которого содержатся в ЕГРН
- Границы кадастрового участка
- Границы территориального образования
- Границы смежных земельных участков
- Дачные земельные участки
- Условно-обозначенные земельные участки
- Лица, обладающие земельными участками на праве собственности
- Границы смежных земельных участков (на праве собственности)
- Границы смежных земельных участков (на праве собственности)
- Ю - Номер участка образования земельного участка

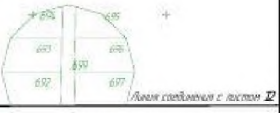

				02.2020-013-1		
				Проектный кадастровый лист. Форма - свободная		
				в соответствии с постановлением Правительства РФ от 20.08.2010 № 624		
				в соответствии с постановлением Правительства РФ от 20.08.2010 № 624		
Исполнитель	Субботина Л.В.	Дата	02.12.2020	Состав	Лист	Листов
Объект	Земельный участок	С/К	801	Чертеж межевания территории	0	2
				2000		
				1:50 000		

Система координат МСК-27
Система высот - Балтийская 2011
Горизонтальная проекция - Гаусса

Чертеж межевания территории

Схема расположения листов

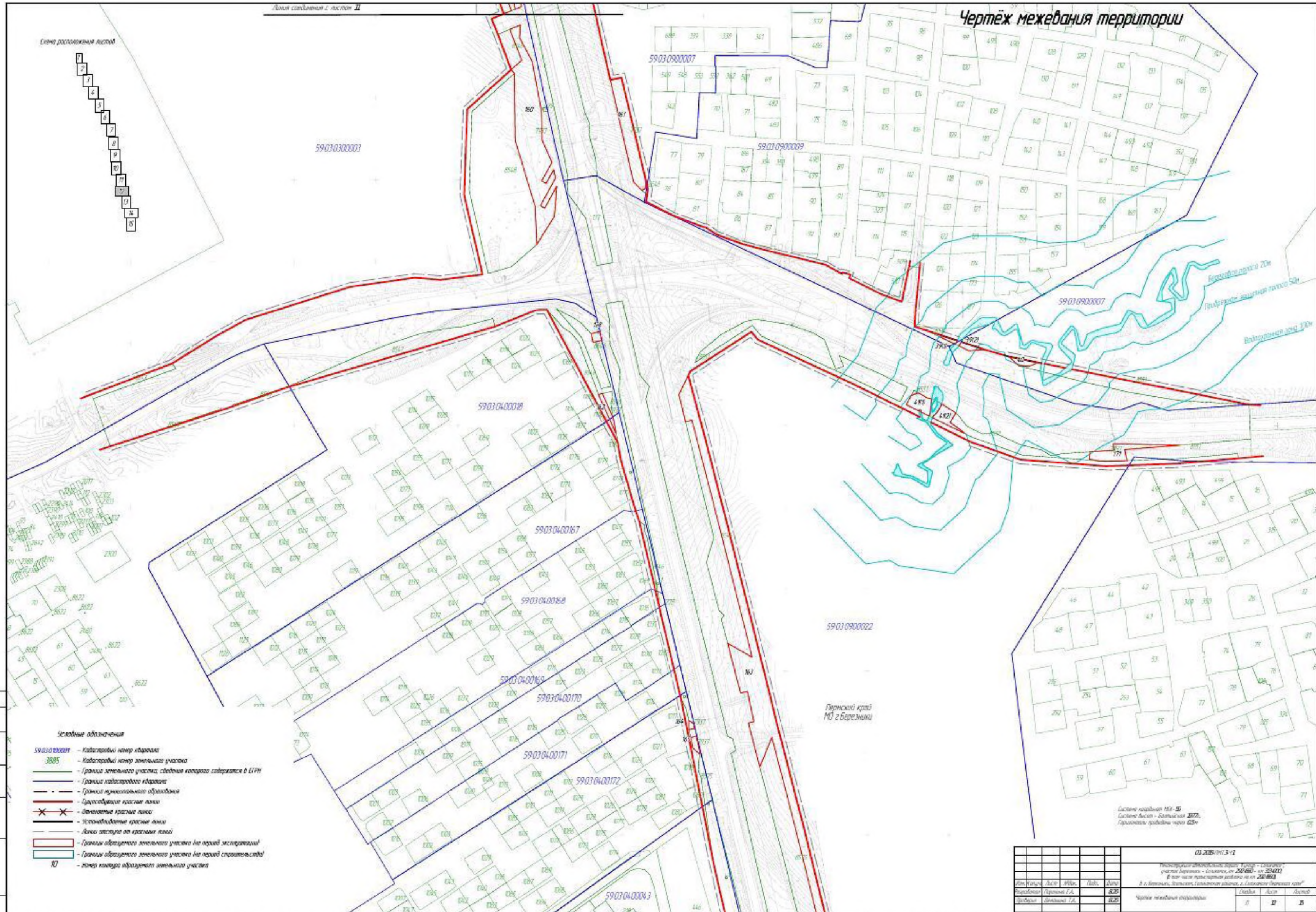
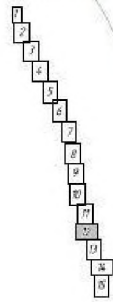

- Условные обозначения**
- 59:03:04:00001 - Кадастровый номер квартала
 - 3885 - Кадастровый номер земельного участка
 - Границы земельного участка, сведения которого содержатся в ЕИРН
 - Границы кадастрового квартала
 - Границы муниципального образования
 - Сводная красная линия
 - × × — Деловые красные линии
 - Исполнительные красные линии
 - Линия заступа на соседний земельный участок
 - Границы образуемого земельного участка (на период эксплуатации)
 - Границы образуемого земельного участка (на период строительства)
 - Номер квартала образуемого земельного участка

Система координат МГТ-25
Система высот - Балтийская 2011
Средняя точка референца ч.ч. 025

03.2020.01.3-12				
Инструментальный план № 03.2020.01.3-12				
участка территории - кадастровый № 59:03:04:0017				
в том числе кадастровый № 59:03:04:0017				
в г. Истринском, Истринский район Московской области, с/поселение Истринское с/п.				
№ листа	Длина, м	Ширина, м	Площадь, кв. м	Дата
1	20,00	20,00	400,00	11.12.2020
2	20,00	20,00	400,00	11.12.2020
Чертеж межевания территории				
№ листа	Длина, м	Ширина, м	Площадь, кв. м	Дата
1	20,00	20,00	400,00	11.12.2020
2	20,00	20,00	400,00	11.12.2020
Итого: 800,00 кв. м				

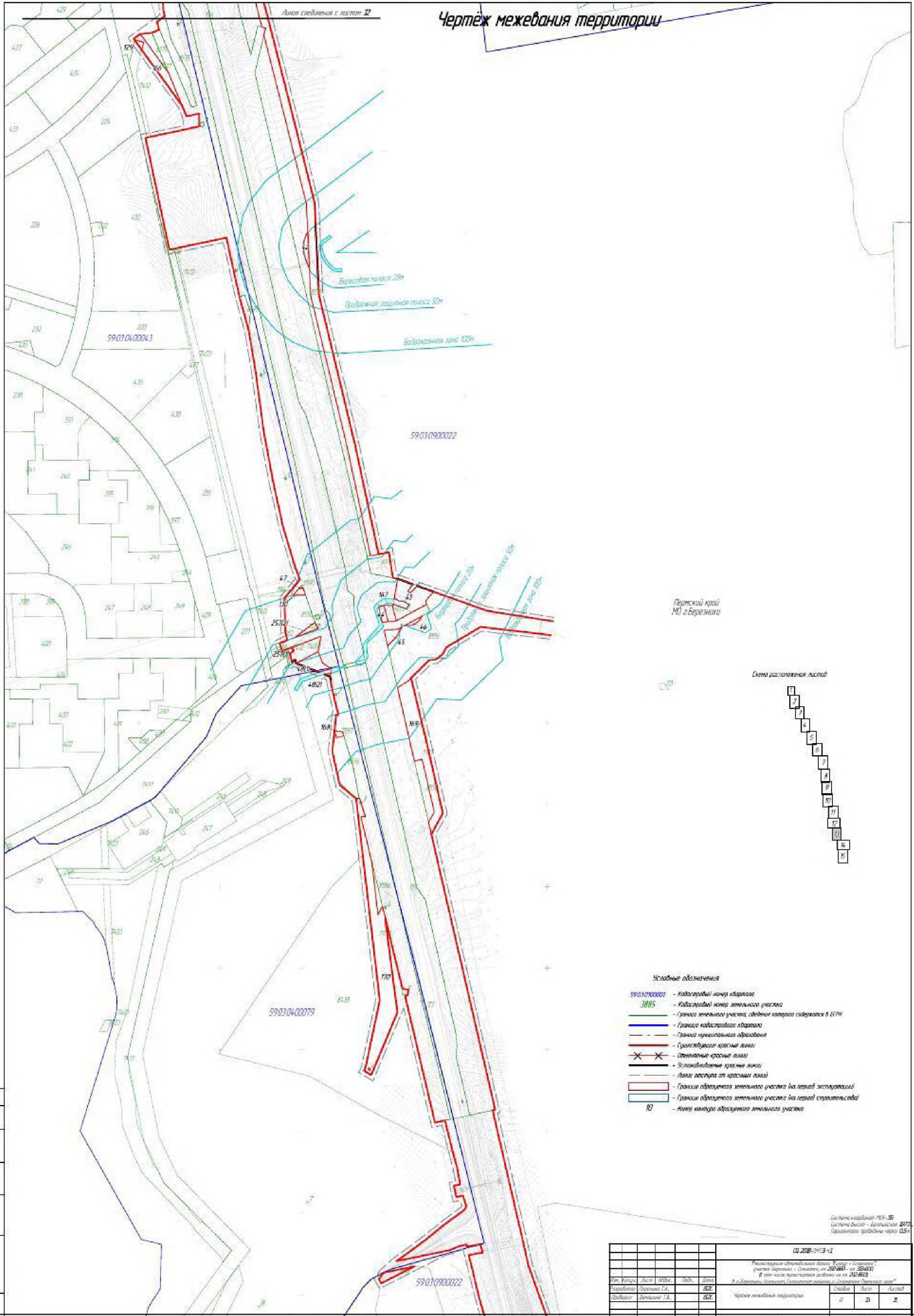

Пермский край
МО г. Березники

Система расположения листов

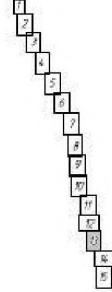

- Условные обозначения**
- 59:03:09:00022 - Кадастровый номер участка
 - 3885 - Кадастровый номер земельного участка
 - Граница земельного участка, сведения которого содержатся в ЕГРН
 - Граница кадастрового округа
 - Граница территориальной администрации
 - Границы объектов культурного наследия
 - Границы объектов культурного наследия
 - Зона охраны от кражи
 - Зона охраны от кражи
 - Границы образуемого земельного участка для целей строительства
 - Границы образуемого земельного участка для целей строительства
 - 107 - Номер кадастрового образуемого земельного участка

Скачать чертёж: ПК-30
Скачать файл: 401,5 Кб
Оформление: 11.12.2020 11:55

02.2020.013.42					Рисунки: 1:1000		
Исполнитель: Субботина Любовь Владимировна					Дата: 11.12.2020		
Вид: 1:1000					Лист: 99 из 146		
Исполнитель: Субботина Любовь Владимировна					Дата: 11.12.2020		
Исполнитель: Субботина Любовь Владимировна					Дата: 11.12.2020		

Схема расположения листов

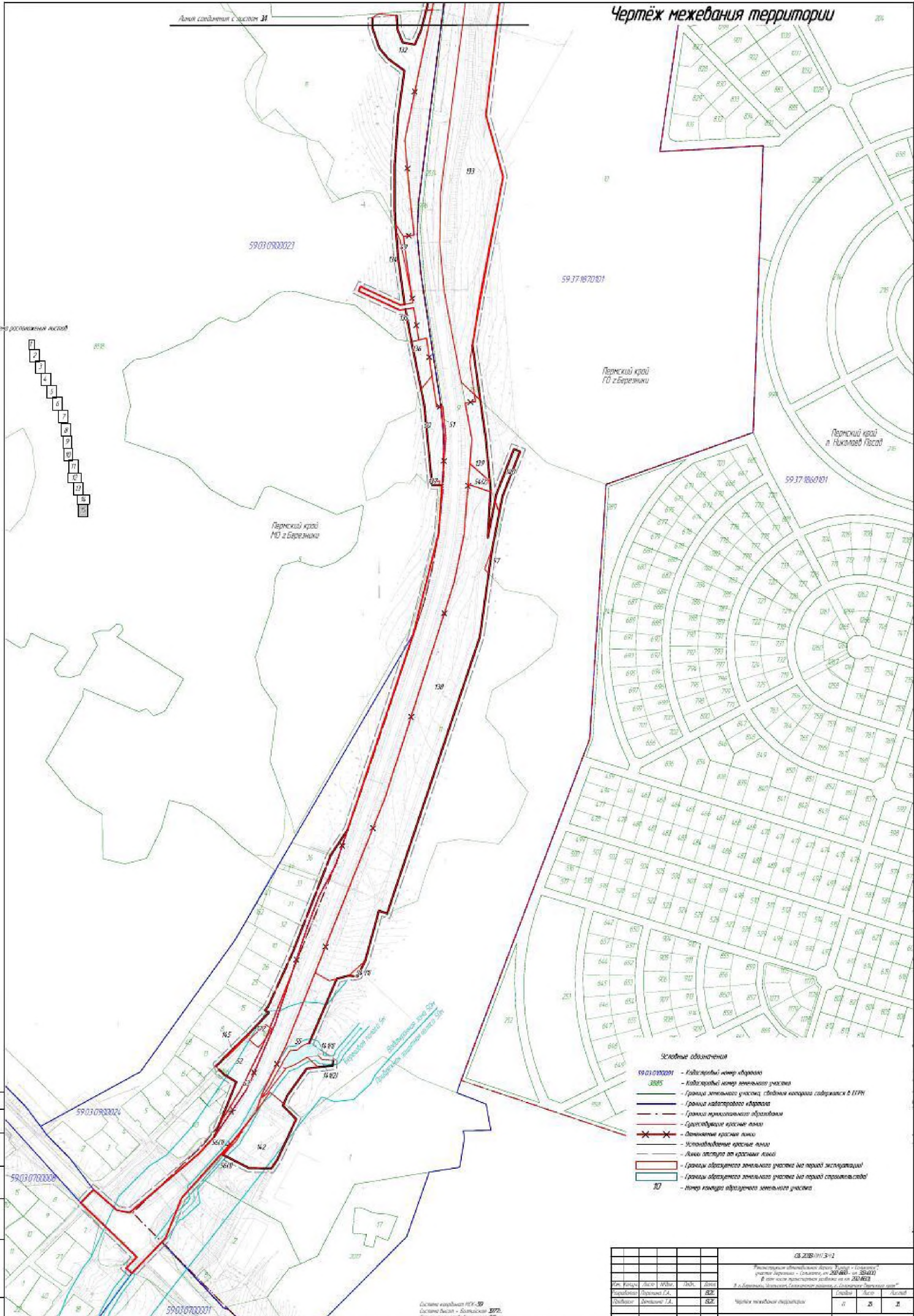
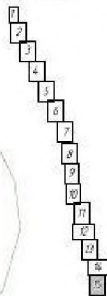

Символьные обозначения

- 59.03.07.000001 - Кадастровый номер территории
- 3085 - Кадастровый номер земельного участка
- Границы земельного участка, сведения которого содержатся в ЕФПН
- Границы кадастрового квартала
- Границы муниципального образования
- Существующие красные линии
- Установленные красные линии
- Линии отступа от красных линий
- Границы обремененного земельного участка (на период эксплуатации)
- Границы обремененного земельного участка (на период строительства)
- 30 - Номер контура обремененного земельного участка

					03.2020.01.3-12		
					Рисование выполнено в программе AutoCAD 2010		
					в соответствии с требованиями к документам, утвержденным в соответствии с приказом Росреестра от 11.02.2010 № 10/03-2010/2010		
					в соответствии с требованиями к документам, утвержденным в соответствии с приказом Росреестра от 11.02.2010 № 10/03-2010/2010		
Исполнитель	Субботина Л.В.	Дата	11.12.2020	Лист	101	Из	146
Проверенный	Мельникова Т.А.	Дата	11.12.2020	Лист	101	Из	146
					Чертеж межевания территории		
					2020.		
					1:500		

Система координат ИЖК-99
Система высот - Балтийская 1995
Система проекции - Гаусс-Крюк

Пояснительная записка

Введение

Подготовка проекта межевания территории осуществлена применительно к застроенным и подлежащим застройке территориям, расположенным в границах элементов планировочной структуры линейного объекта регионального значения «Реконструкция автомобильной дороги «Кунгур-Соликамск», участок «Березники-Соликамск», км 292+560 – км 313+100, (в том числе транспортная развязка на км 292+560), в г. Березники, Усольском, Соликамском районах, г. Соликамске Пермского края».

Разработка проекта межевания территории осуществляется в целях установления границ застроенных земельных участков и границ незастроенных земельных участков. Подготовка проектов межевания подлежащих застройке территорий осуществляется в целях установления границ незастроенных земельных участков, планируемых для предоставления физическим и юридическим лицам для строительства, а также границ земельных участков, предназначенных для размещения объектов капитального строительства федерального, регионального или местного значения.

Подготовка проекта межевания территории осуществляется в составе проекта планировки территории, подготовлена на основании инженерных изысканий.

Размеры земельных участков в границах застроенных территорий устанавливаются с учетом фактического землепользования и градостроительных нормативов и правил, действовавших в период застройки указанных территорий. Если в процессе межевания территорий выявляются земельные участки, размеры которых превышают установленные градостроительным регламентом предельные (минимальные и (или) максимальные) размеры земельных участков, для строительства предоставляются земельные участки, сформированные на основе

Взам. инв. №	
Подпись и дата	
Инв. № подл.	



выявленных земельных участков, при условии соответствия их размеров градостроительному регламенту. Действие градостроительного регламента не распространяется на земельные участки заняты линейными объектами (статья 36, градостроительный регламент, Градостроительного кодекса Российской Федерации).

Проект межевания территории включает в себя чертеж межевания территории, на котором отображаются:

- существующие и устанавливаемые красные линии;
- границы застроенных земельных участков, в том числе границы земельных участков, на которых расположены линейные объекты;
- границы образуемых земельных участков.

1. Параметры проектируемого земельного участка

В административном отношении район работ под линейный объект «Реконструкция автомобильной дороги «Кунгур-Соликамск», участок «Березники-Соликамск», км 292+560 – км 313+100, (в том числе транспортная развязка на км 292+560), в г. Березники, Усольском, Соликамском районах, г. Соликамске Пермского края».

В кадастровом отношении участок автомобильной дороги проходит по территории кадастровых кварталов: 59:03:0700001, 59:03:0700008, 59:37:1860101, 59:37:1870101, 59:03:0900023, 59:03:0900024, 59:03:0000000, 59:37:0000000, 59:03:0900022, 59:03:0400079, 59:03:0400043, 59:03:0400017, 59:03:0400018, 59:03:0400167, 59:03:0400168, 59:03:0400169, 59:03:0400170, 59:03:0400171, 59:03:0400172, 59:03:0900013, 59:03:0900009, 59:03:0300003, 59:03:0300001, 59:03:0900007, 59:03:0900008, 59:03:0200003, 59:03:0100001, 59:34:1550101, 59:34:1560101, 59:34:0000000, 59:34:2760107, 59:34:2730106, 59:34:2730103, 59:34:2730104, 59:10:0703007, 59:10:0703009, 59:10:0501005, 59:10:0000000, 59:00:0000000.

Взам. инв. №	Подпись и дата	Инов. № подл.							Лист
			01-2018- ПМТЗ-ПЗ						
Изм.	Кодуч.	Лист	№ док.	Подпись	Дата				



Инв № подл	Подп. и дата	Взам. инв. №

Изм.	
Лист	
№ докум.	
Подп.	
Дата	

Перечень (экспликация) земельных участков, формируемых по объекту: «Реконструкция автомобильной дороги «Кунгур – Соликамск», участок Березники – Соликамск, км 292+560-км 313+100, (в том числе транспортная развязка на 292+560), в г. Березники, Усольском, Соликамском районах, г. Соликамске Пермского края

Способ образования участка – образование земельных участков, находящихся в государственной или муниципальной собственности (ст.11-3 ЗК РФ)

№ п/п	Кадастровый номер земельного участка	Категория земель	Разрешенное использование	Правообладатель	Местоположение земельного участка	Площадь земельного участка по документам, кв. м	№ контура земельного участка на плане межевания территории	Площадь земельного участка, необходимая для строительства объекта, кв. м	Целевое назначение (категория) лесов
1	59:34:2760107 59:34:2730106 59:34:2730103 59:34:1550101 59:34:1560101 59:03:0900008 59:03:0200003	Земли промышленности, энергетики, транспорта, связи, радиовещания, телевидения, информатики, земли для обеспечения космической деятельности, землями обороны, безопасности и земли иного специального назначения	Автомобильный транспорт	Государственная или муниципальная собственность	Пермский край, Соликамский городской округ	-	1	10942	-
							2	25 790	
							3	635	
							4	2 559	
							5	1 261	
							6	18 843	
							7	5 808	
							8	303	
							9	1 363	
							10	8 398	
							11	20 208	
							2	59:03:0900007 59:03:0300001 59:03:0900009 59:03:0900022 59:03:0400043 59:03:0400079 59:03:0900023 59:37:1870101 59:03:0900024	
13	1 193								
14	84								
(1)	8								
(2)									
15	852								
(1)	32								
(2)	13								
(3)	183								
(4)									
16	1 433								
17	367								
18	4 182								
19	750								
20	249								
21	2390								
22	143								

01-2018-ПМТЗ-ПЗ

Инв № подл	Подп. и дата	Взам. инв. №

Изм.	Лист	№ докум.	Подп.	Дата

01-2018-ПМТЗ-ПЗ

3	59:34:2760107 59:34:2730106 59:34:2730103 59:34:1550101 59:34:1560101 59:03:0900008 59:03:0200003 59:03:0900007 59:03:0300001 59:03:0900009 59:03:0900022 59:03:0400043 59:03:0400079 59:03:0900023 59:37:1870101 59:03:0900024	Земли населенных пунктов	Земельные участки (территории) общего пользования	Государственная или муниципальная собственность	Пермский край МО г. Березники	-	23 24 25 26 27 28 29 30 31 32 33 34 35 36 37 38 39 (1) (2) 40 41 (1) (2) 42 43 44 45 46 47 48 (1) (2)	23 21 934 4 250 1 339 15 220 14 533 38 1 770 13 348 3 376 83 330 72 2 283 7 735 376 78 146 191 517 441 184 1266 136 224 65 5 475 15	-
	4	59:03:0900023	Земли населенных пунктов	Земельные участки (территории) общего пользования	Государственная или муниципальная собственность	Пермский край ГО г. Березники, Березниковское городское лесничество, квартал 99, выдел 29, выдел 31	-	49 50	243 2 132

Инв № подл	Подп. и дата	Взам. инв. №

Изм.	
Лист	
№ докум.	
Подп.	
Дата	

01-2018-ПМТЗ-ПЗ

5	59:03:0900024	Земли населенных пунктов	Земельные участки (территории) общего пользования	Государственная или муниципальная собственность	Пермский край МО г. Березники	-	52	4 000	-
6	59:37:1870101 59:03:0900024	Земли населенных пунктов	Земельные участки (территории) общего пользования	Государственная или муниципальная собственность	Пермский край ГО г. Березники	-	51	124	-
							53	804	
							54 (1) (2)	108 498	
							55	3999	
							56 (1) (2)	51 5	
							58	36	
7	59:03:0900007 59:03:0300001 59:03:0200003	Земли населенных пунктов	Земельные участки (территории) общего пользования	Государственная или муниципальная собственность	Пермский край ГО г. Березники, Березниковское городское лесничество, квартал 64, выдел 22	-	59	156	-
							60	369	
							61	1514	
							62	2848	
							63	326	
							173	1029	
8	59:34:2730106 59:34:2760107	Земли промышленности, энергетики, транспорта, связи, радиовещания, телевидения, информатики, земли для обеспечения космической деятельности, землями обороны, безопасности и земли иного специального назначения	Автомобильный транспорт	Государственная или муниципальная собственность	Пермский край, Соликамский городской округ	-	255 (1)	1398	-
							(2)	9207	
9							(3)	8860	-
							(4)	8269	
							(5)	164	
							(6)	4800	
							256	3634	-
							74	721	

Инв № подл	Подп. и дата	Взам. инв. №

Изм.	Лист	№ докум.	Подп.	Дата

10	59:34:2760107	Земли промышленности, энергетики, транспорта, связи, радиовещания, телевидения, информатики, земли для обеспечения космической деятельности, землями обороны, безопасности и земли иного специального назначения	Автомобильный транспорт	Государственная или муниципальная собственность	Пермский край, Соликамский городской округ	-	261 (1) (2)	4187 92	-
11	59:34:2760107						262	5610	-

01-2018-ПМТЗ-ПЗ

Инв № подл	Подп. и дата	Взам. инв. №

Изм.	
Лист	
№ докум.	
Подп.	
Дата	

Способ образования земельного участка – раздел земельного участка (ст. 11-4 ЗК РФ)

№ п/п	Кадастровый номер земельного участка	Категория земель	Разрешенное использование	Правообладатель	Местоположение земельного участка	Площадь земельного участка по документам, кв. м	№ контура земельного участка на плане межевания территории	Площадь земельного участка, необходимая для строительства объекта, кв. м	Целевое назначение (категория) лесов
12	59:10:0000000:12	Земли населенных пунктов	Земельные участки (территории) общего пользования	Аренда ОАО «МРСК Урала»	Пермский край, г Соликамск	537	64	4	
	(59:10:0703007:40)							4	
	(59:10:0703007:41)							4	
	(59:10:0703007:42)							4	
	(59:10:0703007:43)							4	
	(59:10:0703007:44)							4	
	(59:10:0703007:45)							14	
	(59:10:0703007:46)							14	
	(59:10:0703007:47)							4	
	(59:10:0703007:48)							4	
	(59:10:0703007:49)							4	
	(59:10:0703007:50)							14	
	(59:10:0703007:51)							4	
	(59:10:0703007:52)							14	
	(59:10:0703007:53)							14	
	(59:10:0703007:54)							4	
	(59:10:0703007:55)							4	
	(59:10:0703007:56)							4	
	(59:10:0703007:57)							4	
	(59:10:0703007:58)							4	
	(59:10:0703007:59)							4	
	(59:10:0703007:60)							14	
	(59:10:0703007:61)							4	
	(59:10:0703007:62)							4	
	(59:10:0703007:63)							4	
	(59:10:0703007:64)							4	
	(59:10:0703007:65)							14	
	(59:10:0703007:66)							4	
(59:10:0703007:67)	4								
(59:10:0703007:68)	4								
(59:10:0703007:69)	14								
(59:10:0703007:70)	4								
(59:10:0703007:35)	4								
(59:10:0703009:1)	14								

01-2018-ПМТЗ-ПЗ

Инв № подл	Подп. и дата	Взам. инв. №

Изм.	
Лист	
№ докум.	
Подп.	
Дата	

13	59:10:0000000:4242	Земли населенных пунктов	Земельные участки (территории) общего пользования	Аренда ПАО «Уралкалий»	Пермский край, г. Соликамск, в районе СКРУ-2	32628	65	5 096	-
14	59:10:0000000:23 (59:10:0703007:102)	Земли населенных пунктов		Аренда ОАО «МРСК Урала»	край Пермский, г. Соликамск	1 530	66	5.5	-
15	59:34:0000000:58 (59:34:2730106:183)	Земли промышленности, энергетики, транспорта, связи, радиовещания, телевидения, информатики, земли для обеспечения космической деятельности, земли обороны, безопасности и земли иного специального назначения	Автомобильный транспорт	Собственность МО «Родниковское сельское поселение»	край Пермский, р-н Соликамский	317	67	14	-
16	59:34:0000000:890 (1) (3) (5)			Аренда Публичное акционерное общество «Уралкалий»	Пермский край, Соликамский район, Родниковское сельское поселение	432890	68 69 70	8507 9 48	-
17	59:34:0000000:130	Земли лесного фонда	Автомобильный транспорт	Собственность РФ Аренда: «ЛУКОЙЛ-Пермь», ПАО «Уралкалий», ООО «Голден Форест», АО«Уралнефтесервис», ООО «Пермагролес», ООО «Касиб», гражданин РФ Казанцев Виктор Иванович, ООО «Соликамское лесопромышленное предприятие», ООО «Колхети-2»	Пермский край, Соликамский городской округ, Соликамское участковое лесничество (Половодовское лесничество), квартал 133, выдел 7	1043662762	71 73	288 1574	Защитные леса
18	59:34:0000000:130	Земли лесного фонда	Автомобильный транспорт	«Пермагролес», ООО «Касиб», гражданин РФ Казанцев Виктор Иванович, ООО «Соликамское лесопромышленное предприятие», ООО «Колхети-2»	Пермский край, Соликамский городской округ, Соликамское участковое лесничество (Половодовское лесничество), квартал 133, выдел 17	1043662762	76	5656	Защитные леса
19	59:34:0000000:130	Земли лесного фонда	Автомобильный транспорт	РФ Аренда: «ЛУКОЙЛ-Пермь», ПАО «Уралкалий», ООО «Голден Форест», АО«Уралнефтесервис», ООО	Пермский край, Соликамский городской округ, Соликамское участковое лесничество (Половодовское лесничество), квартал 133, выдел 19	1043662762	77	1983	Защитные леса

01-2018-ПМТЗ-ПЗ

Инв № подл	Подп. и дата	Взам. инв. №

Изм.	
Лист	
№ докум.	
Подп.	
Дата	

01-2018-ПМТЗ-ПЗ

20	59:34:0000000:130	Земли лесного фонда	Автомобильный транспорт	«Пермагролес», ООО «Касиб», гражданин РФ Казанцев Виктор Иванович, ООО «Соликамское лесопромышленное предприятие», ООО «Колхети-2»	Пермский край, Соликамский городской округ, Соликамское участковое лесничество (Половодовское лесничество) квартал 152, выдел 22	1043662762	80	303	Защитные леса	
21	59:34:2760107:459	Земли сельскохозяйственного назначения	Автомобильный транспорт	Аренда Публичное акционерное общество «Уралкалий»	Пермский край, Соликамский городской округ	561	72	128	-	
22	59:34:0000000:3	Земли лесного фонда	Автомобильный транспорт	Собственность РФ Аренда ООО «ЛУКОЙЛ-Пермь» Аренда ООО «Уралбумага» Аренда ПАО «Уралкалий» Аренда Камерлохер Александр Эмануэльевич. Аренда ООО "КОРТЕКС, Аренда Гринчук Валерий Иванович, Аренда ООО "Стальные конструкции", Аренда ООО "ФорестПром", Аренда ООО "ИНДИГО"	Пермский край, Соликамский городской округ, Соликамское участковое лесничество (Соликамское) квартал 125, выдел 1, выдел 3, выдел 5	2705184190	78 (1) (2)	3654 30364	Защитные леса	
23	59:34:0000000:3	Земли лесного фонда	Автомобильный транспорт		Пермский край, Соликамский городской округ, Соликамское участковое лесничество (Соликамское) квартал 125, выдел 1, выдел 3		79	9256	Защитные леса	
24	59:34:0000000:3	Земли лесного фонда	Автомобильный транспорт		Пермский край, Соликамский городской округ, Соликамское участковое лесничество (Соликамское) квартал 124, выдел 1		75	1018	Защитные леса	
25	59:34:0000000:3	Земли лесного фонда	Автомобильный транспорт		Пермский край, Соликамский городской округ, Соликамское участковое лесничество (Соликамское) квартал 124, выдел 1, выдел 3		81	9883	Защитные леса	
26	59:34:0000000:3	Земли лесного фонда	Автомобильный транспорт		Пермский край, Соликамский городской округ, Соликамское участковое лесничество (Соликамское) квартал 125, выдел 7		82	371	Защитные леса	
27	59:34:0000000:3	Земли лесного фонда	Автомобильный транспорт		Пермский край, Соликамский городской округ, Соликамское участковое лесничество		2705184190	83	1581	Защитные леса

Инв № подл	Подп. и дата	Взам. инв. №

Изм.	
Лист	
№ докум.	
Подп.	
Дата	

				«Уралбумага» Аренда ПАО «Урадкалий» Аренда Камерлохер Александр Эмануэльевич. Аренда ООО "КОРТЕКС, Аренда Гринчук Валерий Иванович, Аренда ООО "Стальные конструкции", Аренда ООО "ФорестПром", Аренда ООО "ИНДИГО"	(Соликамское) квартал 126, выдел 1				
28	59:34:0000000:3	Земли лесного фонда	Автомобильный транспорт		Пермский край, Соликамский городской округ. Соликамское участковое лесничество (Соликамское) квартал 126, выдел 3	84	3289		Защитные леса
29	59:34:0000000:3	Земли лесного фонда	Автомобильный транспорт		Пермский край, Соликамский городской округ, Соликамское участковое лесничество (Соликамское) квартал 124, выдел 3	85	483		Защитные леса
30	59:34:0000000:3	Земли лесного фонда	Автомобильный транспорт		Пермский край, Соликамский городской округ. Соликамское участковое лесничество (Соликамское) квартал 126, выдел 5	90	2512		Защитные леса
31	59:00:0000000:7805 (5) (5) (5) (2)	Земли лесного фонда	Автомобильный транспорт	РФ Собственность	Пермский край, г.о. Соликамский, Соликамское лесничество, Соликамское участковое лесничество, кварталы № 124 (части выделов 26, 43), № 134 (часть выдела 18), № (часть выдела 16), № 136 (часть выдела 10), № 176 (часть выдела 23) № 177 (часть выдела 32), № 178 (часть выдела 26), № 179 (часть выдела 31), № 180 (части выделов 7, 8, 9, 10), № 181 (части выделов 1, 2, 3, 8, 11), № 182 (части выделов 3, 5, 7, 8, 13), Пармское участковое лесничество, квартал № 247 (часть выдела 41)	1 333 880	86 87 88 89	822 4 4 559	-
32	59:03:0000000:8588 (9) (14) (16)	Земли населенных пунктов	Земельные участки (территории) общего пользования	Собственность МО город Березники Пермского края	Пермский край, г. Березники, Березниковское городское лесничество, квартал 12, 26, 27, 60-62, 77)	5 606 213	91 94 95	845 380 1614	-
33	59:03:0000000:8588 (11)	Земли населенных	Земельные участки	Собственность МО город Березники Пермского	Пермский край, г. Березники, Березниковское	5 606 213	92 (1)	8863 61	-

01-2018-ПМТЗ-ПЗ

Инв № подл	Подп. и дата	Взам. инв. №

Изм.	
Лист	
№ докум.	
Подп.	
Дата	

		пунктов	(территории) общего	края	городское лесничество, квартал 12, 26, 27, 60-62, 77)		(2) (3) (4) (5) (6)	851 23 390 116	
34	59:03:0000000:8588 (10)	Земли населенных пунктов	Земельные участки (территории) общего	Собственность МО город Березники Пермского края	Пермский край, г. Березники, Березниковское городское лесничество, квартал 12, 26, 27, 60-62, 77)	5 606 213	93 (1) (2)	608 2069	-
35	59:03:0000000:37 (59:03:0200003:35)	Земли населенных пунктов	Земельные участки (территории) общего пользования	Собственность РФ Аренда ПАО «Уралкалий»	край Пермский, г. Березники, от промплощадки БКПРУ-4 до шламохранилища БКПРУ-4 в северной части городской черты	182 890	96	2828	-
36	59:03:0000000:37 (59:03:0900008:16)	Земли населенных пунктов	Земельные участки (территории) общего пользования	Сведения о зарегистрированных правах, отсутствуют	край Пермский, г. Березники	88006	98 115 123 124	345 1048 315 543	-
37	59:03:0000000:7164 (временный) (7) (7) (6) (1)	Земли населенных пунктов	Земельные участки (территории) общего пользования	Собственность, ПАО «Уралкалий»	край Пермский, г. Березники	463	99 100	1 1	-
38	59:03:0000000:283 (59:03:0200003:1014) (59:03:0900008:345)	Земли населенных пунктов	Земельные участки (территории) общего пользования	Аренда ООО «Лукойл-Пермь»	край Пермский, г. Березники	507	101	4	-
39	59:03:0000000:225 (59:03:0900008:306)	Земли населенных пунктов	Земельные участки (территории) общего пользования	Аренда ОАО «Пермэнерго»	Пермский край, г Березники	710	102 125	5,5 5,5	-
40	59:03:0000000:2 (59:03:0900008:66) (59:03:0900007:186)	Земли населенных пунктов	Земельные участки (территории) общего пользования	Аренда ОАО «Пермэнерго»	Пермский край, г Березники	984	103	25	-
41	59:03:0000000:9 (59:03:0900008:84)	Земли населенных пунктов	Земельные участки (территории) общего пользования	Аренда ОАО «Пермэнерго»	Пермский край, г Березники	723	104	5,5	-
42	59:03:0000000:18 (59:03:0900008:89)	Земли населенных пунктов	Земельные участки (территории) общего	Аренда ОАО «Пермэнерго»	Пермский край, г Березники	801	105	90	-
43	59:03:0000000:4 (59:03:0900008:74)	Земли населенных пунктов	Земельные участки (территории) общего						

01-2018-ПМТЗ-ПЗ

Инв № подл	Подп. и дата	Взам. инв. №

Изм.	
Лист	
№ докум.	
Подп.	
Дата	

01-2018-ПМТЗ-ПЗ

44	59:03:0000000:3 (59:03:0900008:70) (59:03:0900007:201)	Земли населенных пунктов	пользования	Аренда ОАО «Пермэнерго»	Пермский край, г Березники	905	106 118	70 25	-
45	59:03:0000000:290 (2)	Земли населенных пунктов		Сведения о зарегистрированных правах, отсутствуют	Пермский край, г Березники	402031	107 122 144	17 591 14 388 333	-
46	59:03:0200003:1560	Земли населенных пунктов	Земельные участки (территории) общего пользования	Собственность РФ Аренда Шишов Сергей Валентинович	Пермский край., г. Березники, ул. Загородная	5959	108	364	-
47	59:03:0000000:3630 (временный) (4) (5)	Земли населенных пунктов		Сведения о зарегистрированных правах, отсутствуют	Пермский край, г.Березники, от района отворота с пр. Ленина на территорию ОАО "Корпорация ВСМПО-АВИСМА" до северной границы г. Березники в районе лагеря отдыха	31795	109 119	2395 57	-
48	59:03:0000000:8586 (14) (14) (8) (9) (14) (14)	Земли населенных пунктов		Собственность МО город Березники Пермского края	Пермский край, г. Березники, Березниковское городское лесничество, квартал 28, 29, 47-51, 63-68, 78-81, 85-87	16606442	110 111 114 116 120 121	1943 108 712 1987 99 2	-
49	59:03:0200003:5	Земли населенных пунктов		Собственность ПАО «Корпорация ВСМПО-АВИСМА» Аренда ООО «Авитранс»	Российская Федерация, Пермский край, г.о. город Березники, г. Березники, ул. Загородная, з/у 29а	345582	112	439	-
50	59:03:0000000:7445 (36)	Земли населенных пунктов		Аренда ПАО «Газпром»	Пермский край, городской округ г. Березники	933592	113	113	-
51	59:03:0000000:8 (59:03:0900007:221)	Земли населенных 51пунктов		Аренда АО «Березниковский содовый завод», Аренда ОАО «Пермэнерго»	Пермский край, г Березники	2 265	117	25	-

Инв № подл	Подп. и дата	Взам. инв. №

Изм.	
Лист	
№ докум.	
Подп.	
Дата	
01-2018-ПМТЗ-ПЗ	

52	59:03:0900007:555	Земли населенных пунктов		Собственность РФ, Аренда ПАО «Газпром»	Пермский край, г. Березники, севернее Пермьяково	3159	126	852	-
53	59:03:0300001:91	Земли населенных пунктов		Собственность РФ, Аренда ПАО «Федеральная сетевая компания Единой энергетической системы»	Пермский край, г. Березники, подстанция "Титан"	37407	127	284	-
54	59:03:0000000:5 (59:03:0400018:1)	Земли населенных пунктов	Земельные участки (территории) общего пользования	Аренда ОАО «Пермэнерго»	Пермский край, г Березники	760	128	119	-
55	59:03:0000000:7412	Земли населенных пунктов		Аренда, ООО «ЕвроХим-Усольский калийный комбинат»	Пермский край, город Березники	3160	129	57	-
56	59:03:0400043:196 (2)	Земли населенных пунктов		Сведения о зарегистрированных правах, отсутствуют	Пермский край, город Березники	232	130	82	-
57	59:03:0900023:10	Земли населенных пунктов		Собственность, Луконина Эмилия Филипповна	Пермский край, г. Березники, ул. Новожилова, 57	44472	131	410	-
58	59:37:1870101:15	Земли населенных пунктов		Земельные участки (территории) общего пользования	Общая долевая собственность Федосеева Ксения Владимировна, Федосеева Екатерина Васильевна	Пермский край, Усольский район, в районе д. Новожилово	84000	132	5951
59	59:37:1870101:10	Земли сельскохозяйственного назначения	Автомобильный транспорт	Собственность, Седельский Павел Николаевич	край Пермский, р-н Усольский, район д. Новожилово	216995	133	27 052	-
60	59:03:0000000:8518 (2)	Земли населенных пунктов	Земельные участки (территории) общего	Собственность МО город Березники Пермского края	Пермский край, г. Березники, Березниковское городское лесничество, квартал 99	936578	134 135	626 388	-

Инв № подл	Подп. и дата	Взам. инв. №

Изм.	
Лист	
№ докум.	
Подп.	
Дата	

61	59:03:0900023:5	Земли населенных пунктов	пользования	Собственность, Пархоменко Алексей Владимирович	край Пермский, г. Березники, восточная часть городской черты, севернее ул. Новожилова (жилые дома №№ 15-35)	115000	136 137	912 38	-
62	59:37:1870101:11	Земли сельскохозяйственного назначения	Автомобильный транспорт	Собственность, Седелский Павел Николаевич	край Пермский, р-н Усольский, в районе д.Новожилово	57050	138	28 900	
63	59:37:0000000:3	Земли лесного фонда	Автомобильный транспорт	Собственность РФ Аренда	Пермский край, Усольский муниципальный район, Березниковское лесничество, Пригородное участковое лесничество (Совхоз «Быгельский»), квартал 18, выдел 32, выдел 36	2674318951	57 139 140 141(1) 141(2)	89 1675 588 105 245	Защитные леса
64	59:37:1870101:1	Земли особо охраняемых территорий и объектов	Автомобильный транспорт	Собственность МО «Город Березники», Постоянное (бессрочное) пользование Муниципальное автономное учреждение спортивной подготовки «Спортивная школа «Летающий лыжник»	Российская Федерация, Пермский край, г.о. город Березники, тер. Спортивный комплекс, уч.№ 1	40130	142	4380	-
65	59:03:0000000:165 (59:03:0900007:337)	Земли населенных пунктов	Земельные участки (территории) общего пользования	Собственность РФ, Аренда ПАО «ГАЗПРОМ»	край Пермский, г. Березники	12	143	4	-
66	59:03:0900024:8	Земли населенных пунктов		Собственность, Овчинникова Наталья Александровна	Российская Федерация, Пермский край, г.о. город Березники, г. Березники, ул. Новожилова, 31	2316	145	55	-
67	59:03:0000000:291 (9)	Земли населенных пунктов		Собственность, ПАО «Корпорация ВСМПО-АВИСМА»	Пермский край, г. Березники	2381	146	45	-
68	59:03:0000000:7409 (1) (2)	Земли населённых пунктов		Аренда, ООО «ЕвроХим-Усольский калийный комбинат»	Пермский край, г. Березники	1498	257 (1) (2)	657 133	-

01-2018-ПМТЗ-ПЗ

Инв № подл	Подп. и дата	Взам. инв. №

Изм.	
Лист	
№ докум.	
Подп.	
Дата	

69	59:34:0000000:933 (5)	Земли сельскохозяйственного назначения	Земельные участки (территории) общего пользования	Аренда, Публичное акционерное общество «Уралкалий»	Пермский край, Соликамский р-н	41991	258	1088	-
Изъятие земельных участков для государственных и муниципальных нужд									
№ п/п	Кадастровый номер земельного участка	Категория земель	Разрешенное использование	Правообладатель	Местоположение земельного участка	Площадь земельного участка по документам, кв. м	№ контура земельного участка на плане межевания территории	Площадь земельного участка, необходимая для строительства объекта, кв. м	Целевое назначение (категория) лесов
70	59:10:0703008:30	Земли населенных пунктов	Для размещения объекта временного использования, не отвечающего признакам объектов недвижимости - рекламного щита на самостоятельной опоре	Сведения о зарегистрированных правах, отсутствуют	край Пермский, г. Соликамск, по ул. Мичурина в районе поста ГИБДД	9	147	9	-
71	59:10:0501005:106	Земли населенных пунктов	Для размещения объектов предпринимательской деятельности, размещение объекта временного использования, не отвечающего признакам объектов недвижимости-рекламоносителя на самостоятельной опоре	Сведения о зарегистрированных правах, отсутствуют	край Пермский, г. Соликамск, в районе поста ДПС у СКРУ-2	9	148	9	-
72	59:10:0000000:4119	Земли населенных пунктов	Для размещения газопроводов, Под объекты инженерного газоснабжения	Аренда, АО «Газпром газораспределение Пермь»	Пермский край, г.Соликамск	30	149	30	-

01-2018-ПМТГЗ-ПЗ

Инв № подл	Подп. и дата	Взам. инв. №

Изм.	
Лист	
№ докум.	
Подп.	
Дата	

73	59:34:2760107:291	Земли промышленности, энергетики, транспорта, связи, радиовещания, телевидения, информатики, земли для обеспечения космической деятельности, земли обороны, безопасности и земли иного специального назначения	Для размещения промышленных объектов, Под КИП	Собственность РФ, Аренда ПАО «ГАЗПРОМ»	край Пермский, р-н Соликамский	4	150	4	-
74	59:34:2760107:292		Для размещения промышленных объектов, Под КИП	Собственность РФ, Аренда ПАО «ГАЗПРОМ»		4	151	4	-
75	59:34:2760107:293		Для размещения промышленных объектов, под продувочную свечу	Собственность РФ, Аренда ПАО «ГАЗПРОМ»		4	152	4	-
76	59:03:0200003:87	Земли населенных пунктов	Для размещения объектов торговли, оптовые рынки - торговые и торгово-выставочные комплексы	Собственность, Кузьменко Алексей Александрович	Пермский край, г. Березники, на перекрестке дорог Березники-Дурино-Соликамск	193	153	193	-
77	59:03:0000000:7937 (6)	Земли населенных пунктов	Для размещения промышленных объектов, промышленные предприятия и коммунально-складские организации IV-V классов	Сведения о зарегистрированных правах, отсутствуют		429	154	429	-
	(15)					287	155	287	
	(16)					2993	156	2993	
	(11)					3094	157	3094	
	(1)					4945	158	4945	
	(17)					130	159	130	
	(3)					6296	160	6296	
	(4)					1983	161	1983	
	(12)					203	162	203	
	(7)					16916	163	16916	
	(18)					54	164	54	
	(13)					133	165	133	
	(8)					745	166	745	
	(10)					204	167	204	
	(14)					64	168	64	
	(9)					2751	169	2751	
(2)	4789	170	4789						
(5)	873	171	873						

01-2018-ПМТЗ-ПЗ

Инв № подл	Подп. и дата	Взам. инв. №

Изм.	
Лист	
№ докум.	
Подп.	
Дата	

78	59:03:0900024:16	Земли населенных пунктов	Для ведения гражданами садоводства и огородничества, Для индивидуального огородничества	Собственность, Новожилов Вячеслав Анатольевич	край Пермский, г. Березники, д. Новожилово, ул. Новожилова, 25	342	172	342	-
79	59:10:0703007:136	Земли населённых пунктов	Для ведение лесного хозяйства	Собственность МО «Соликамский городской округ Пермского края»	Пермский край, г Соликамск, лесной квартал №21, участок 4	7242	259	7242	-
80	59:10:0703007:137				Пермский край, г Соликамск, лесной квартал №21, участок 5	2787	260	2787	-

Участки для размещения переустраиваемых инженерных коммуникаций

Способ образования земельного участка – образование земельных участков, находящихся в государственной или муниципальной собственности (ст. 11-3 ЗК РФ)

№ п/п	Кадастровый номер земельного участка	Категория земель	Разрешенное использование	Правообладатель	Местоположение земельного участка	Площадь земельного участка по документам, кв. м	№ контура участка на плане межевания территории	Площадь земельного участка, необходимая для строительства объекта, кв. м	Целевое назначение (категория) лесов
81	59:03:0200003	Земли населенных пунктов	Линейные объекты инженерной инфраструктуры	Государственная или муниципальная собственность	Пермский край МО г. Березники	-	174	106	-
	59:03:0200003					-	175	106	-
	59:03:0900008					-	176	106	-
	59:03:0900008					-	177	106	-
	59:03:0200003					-	178	40	-
	59:03:0900008					-	179	41	-
	59:03:0900008					-	180	106	-
	59:03:0900008					-	181	106	-
	59:03:0900008					-	182	106	-
	59:03:0900008					-	183	106	-
	59:03:0900008					-	184	101	-
	59:03:0900008					-	185	106	-
	59:03:0900007					-	186	106	-
	59:03:0900007					-	187	106	-
	59:03:0900007					-	188	41	-
	59:03:0900007					-	189	106	-
	59:03:0900007					-	190	106	-
	59:03:0900007					-	191	106	-

01-2018-ПМТЗ-ПЗ

Инв № подл	Подп. и дата	Взам. инв. №

Изм.	
Лист	
№ докум.	
Подп.	
Дата	

	59:03:0300001					-	192	81	-	
	59:03:0300001					-	193	81	-	
	59:03:0300001					-	194	106	-	
	59:03:0300001					-	195	106	-	
	59:03:0300001					-	196	100	-	
	59:03:0300001					-	197	41	-	
	59:03:0300001	Земли населенных пунктов	Линейные объекты инженерной инфраструктуры	Государственная или муниципальная собственность	Пермский край, МО г. Березники	-	217	204	-	
82	59:03:0300001				МО г. Березники, Березниковское городское лесничество, квартал 78, выдел 12	-	218	372	-	
Способ образования земельного участка – раздел земельного участка (ст. 11-4 ЗК РФ)										
83	59:03:0000000:290 (2)	Земли населенных пунктов	Линейные объекты инженерной инфраструктуры	Сведения о зарегистрированных правах, отсутствуют	Пермский край, г. Березники	402031	242	300	-	
							244	337	-	
84	59:03:0000000:8586 (14) (13) (14)	Земли населенных пунктов	Линейные объекты инженерной инфраструктуры	Собственность МО город Березники Пермского края	Пермский край, г. Березники, Березниковское городское лесничество, квартал 28, 29, 47-51, 63-68, 78-81, 85-87	16606442	243 245 246	863 131 1148	- - -	

01-2018-ПМТЗ-ПЗ

Инв № подл	Подп. и дата	Взам. инв. №

Изм.	
Лист	
№ докум.	
Подп.	
Дата	

01-2018-ПМТЗ-ПЗ

Временный отвод

Способ образования земельного участка - образование земельных участков, находящихся в государственной или муниципальной собственности (ст. 11-3 ЗК РФ)

№ п/п	Кадастровый номер земельного участка	Категория земель	Разрешенное использование	Правообладатель	Местоположение земельного участка	Площадь земельного участка по документам, кв. м	№ контура земельного участка на плане межевания территории	Площадь земельного участка, необходимая для строительства объекта, кв. м	Целевое назначение (категория) лесов
1	59:34:1550101 59:34:1560101	Земли промышленности, энергетики, транспорта, связи, радиовещания, телевидения, информатики, земли для обеспечения космической деятельности, земли обороны, безопасности и земли иного специального назначения	Автомобильный транспорт	Государственная или муниципальная собственность	Российская Федерация, Пермский край, Соликамский городской округ	-	198	3 833	-
						-	199	4 514	-
2	59:03:0200003	Земли населенных пунктов	Линейные объекты инженерной инфраструктуры	Государственная или муниципальная собственность	Пермский край, МО г. Березники	-	200	8847	-
3	59:03:0900008					-	201	8236	-
4	59:03:0200003					-	202	1480	-
5	59:03:0900008					-	203	17906	-
6	59:03:0900008					-	204	2173	-
7	59:03:0200003					-	205	1109	-

Инв № подл	Подп. и дата	Взам. инв. №

Изм.	Лист	№ докум.	Подп.	Дата

01-2018-ПМТЗ-ПЗ

8	59:03:0200003				МО г. Березники, Березниковское городское лесничество, квартал 63, выдел 19	-	206	447	-
9	59:03:0200003					-	207	713	-
10	59:03:0900008	Земли населенных пунктов	Линейные объекты инженерной инфраструктуры	Государственная или муниципальная собственность	Пермский край, МО г. Березники	-	208	836	-
11	59:03:0900008					-	209	349	-
12	59:03:0900008					-	210	146	-
13	59:03:0900007				МО г. Березники, Березниковское городское лесничество, квартал 64, выдел 22	-	211	251	-
14	59:03:0900007					-	212	312	-
15	59:03:0900007				Пермский край, МО г. Березники	-	213	707	-
16	59:03:0900007					-	234	1324	-
17	59:03:0900007					-	215	3024	-
18	59:03:0900007				Пермский край, МО г. Березники	-	216	12250	-
19	59:03:0900007					-	219	23981	-
20	59:03:0300001				Пермский край, МО г. Березники	-	220	8693	-
21	59:03:0300001					МО г. Березники, Березниковское городское лесничество, квартал 78, выдел 38	-	221	572
22	59:03:0300001				Пермский край, МО г. Березники	-	222	25361	-
23	59:03:0900007					-	223	4521	-
24	59:03:0900007					-	224	3210	-
25	59:03:0300001					-	225	5628	-
26	59:03:0300001					-	236	2960	-
27	59:03:0900007	-	239	4665		-			

Инв № подл	Подп. и дата	Взам. инв. №

Изм.	
Лист	
№ докум.	
Подп.	
Дата	

Способ образования земельного участка – раздел земельного участка (ст. 11-4 ЗК РФ)

№ п/п	Кадастровый номер земельного участка	Категория земель	Разрешенное использование	Правообладатель	Местоположение земельного участка	Площадь земельного участка по документам, кв. м	№ контура земельного участка на плане межевания территории	Площадь земельного участка, необходимая для строительства объекта, кв. м	Целевое назначение (категория) лесов
28	59:03:0000000:8588 (8)	Земли населенных пунктов	Линейные объекты инженерной инфраструктуры	МО город Березники, Собственность	Пермский край, г. Березники, Березниковское городское лесничество, квартал 12, 26, 27, 60-62, 77)	5606213	226 227 228	3867 1315 1382	-
29	59:03:0000000:7445 (36) (34) (25)	Земли населенных пунктов	Линейные объекты инженерной инфраструктуры	Аренда ПАО «Газпром»	Пермский край, городской округ г. Березники	933592	229 253 248	548 899 331	-
30	59:03:0000000:68 (59:03:0900008:49)	Земли населенных пунктов	Линейные объекты инженерной инфраструктуры	Аренда ОАО «МРСК Урала»	Пермский край, г. Березники	4 240	230	13	-
31	59:03:0000000:7164 (временный) (7) (4)	Земли населенных пунктов	Линейные объекты инженерной инфраструктуры	Сведения о зарегистрированных правах, отсутствуют	Пермский край, г. Березники	88006	231 247	135 301	-
32	59:03:0000000:8586 (9) (25)	Земли населенных пунктов	Линейные объекты инженерной инфраструктуры	Собственность МО город Березники Пермского края	Пермский край, г. Березники, Березниковское городское лесничество, квартал 28, 29, 47-51, 63-68, 78-81, 85-87	16606442	237 252	1337 629	-
33	59:03:0000000:3630 (временный) (5)	Земли населенных пунктов	Линейные объекты инженерной инфраструктуры	Сведения о зарегистрированных правах, отсутствуют	Пермский край, г.Березники, от района отворота с пр. Ленина на территорию ОАО	31795	232 233 235 238	43 51 42 139	-

01-2018-ПМТЗ-ПЗ

Инв. № подл.	Подп. и дата	Взам. инв. №

Изм.	Лист	№ докум.	Подп.	Дата

					"Корпорация ВСПО-АВИСМА" до северной границы г. Березники в районе лагеря отдыха				
34	59:03:0000000:37 (59:03:0900008:16)	Земли населенных пунктов	Линейные объекты инженерной инфраструктуры	Собственность РФ Аренда ПАО «Уралкалий»	край Пермский, г. Березники, от промплощадки БКПРУ-4 до шламохранилища БКПРУ-4 в северной части городской черты	14206	214	85	-
35	59:03:0000000:290 (2)	Земли населенных пунктов	Линейные объекты инженерной инфраструктуры	Сведения о зарегистрированных правах, отсутствуют	Пермский край, г. Березники	402031	241	23	-
36	59:03:0000000:7330 (8) (3)	Земли населенных пунктов	Линейные объекты инженерной инфраструктуры	Аренда ПАО «Корпорация ВСПО-АВИСМА»	Пермский край, г. Березники	27944	240 251	358 835	-
37	59:03:0300001:135	Земли населенных пунктов	Линейные объекты инженерной инфраструктуры	Сведения о зарегистрированных правах, отсутствуют	Пермский край, г. Березники	39889	249 250 254	275 329 1868	-

01-2018-ПМТЗ-ПЗ

2. Сведения о земельных участках, на которые будет оформлено право ограниченного пользования в связи с размещением линейного объекта регионального значения.

На земельные участки, использование которых предусмотрено проектной документацией на реконструкции участка автомобильной дороги, будет оформлено право пользования (договор аренды или право ограниченного пользования).

Таблица 1 – Перечень земельных участков, занятие которых предусмотрено проектом на период строительства

№ п/п	Кадастровый номер земельного участка	Категория земель	Разрешенное использование	Правообладатель, вид права	Площадь земельного участка по документу, кв.м.	Испрашиваемая площадь земельного участка, кв.м.
1	59:03:0000000:8588	Земли населенных пунктов	охрана природных территорий	МО город Березники, Собственность	5606213	6564
2	59:03:0000000:7445	Земли населенных пунктов	для строительства объекта "Реконструкция газопроводов-отводов "Чусовой-Березники-Соликамск 1, 2"	Аренда ПАО «Газпром»	933592	1778
3	59:03:0000000:68 (59:03:0900008:49)	Земли населенных пунктов	Для размещения промышленных объектов занимаемый сооружением ВЛ 110кВ Калийная-Правобережная	Аренда ОАО «МРСК Урала»	4 240	13
4	59:03:0000000:7164 (временный)	Земли населенных пунктов	Для размещения промышленных объектов Реконструкция ВЛ-110 кВ "Титан-Соликамск" ц. 1,2 и отпайки на ПС "Минерал" в г. Березники Пермского края	Сведения о зарегистрированных правах, отсутствуют	88006	436
5	59:03:0000000:8586 (9) (25)	Земли населенных пунктов	охрана природных территорий	Собственность МО город Березники Пермского края	16606442	1966
6	59:03:0000000:3630 (временный) (5)	Земли населенных пунктов	Для размещения иных трубопроводов для строительство волоконно-оптического кабеля	Сведения о зарегистрированных правах, отсутствуют	31795	275

Взам. инв. №	
Подпись и дата	
Инв. № подл.	

Изм.	Кодуч.	Лист	№ док.	Подпись	Дата	01-2018- ПМТЗ-ПЗ	Лист
							44



21	672103.59	2268756.60
22	672285.06	2268673.04
23	672505.93	2268665.88
24	672643.10	2268699.44
25	672898.10	2268766.15
26	673044.06	2268719.00
27	673153.89	2268674.83
28	673281.04	2268425.31
29	673435.64	2268289.21
30	673724.56	2268187.74
31	673802.16	2268148.34
32	673812.30	2268078.50
33	673989.59	2268142.37
34	674124.49	2268117.30
35	674043.91	2268081.48
36	674080.32	2268045.67
37	674208.72	2268064.48
38	674503.36	2268016.67
39	674513.37	2267938.85
40	674658.30	2267919.71
41	674682.37	2267959.97
42	675028.39	2267903.00
43	675002.13	2267820.63
44	675197.92	2267752.58
45	675337.52	2267794.06
46	675726.80	2267728.70
47	676081.07	2267611.70
48	675901.99	2267085.21
49	676063.17	2266989.71
50	676223.15	2267466.05
51	676635.19	2267511.76
52	676814.40	2267484.56
53	676867.01	2267443.94
54	676896.47	2267470.62
55	677370.68	2267341.65
56	677508.54	2267221.02
57	677574.58	2267252.35
58	677892.38	2267216.38
59	677919.83	2267139.98
60	677780.11	2267010.88
61	677892.41	2266811.31
62	678065.02	2266956.40
63	678071.69	2266901.92
64	678084.19	2266907.48
65	678278.21	2267127.06
66	678374.69	2267098.19
67	678303.06	2266993.13

Ивн. № подл.	Взам. инв. №
Подпись и дата	

Изм.	Кодуч.	Лист	№ док.	Подпись	Дата

01-2018- ПМТЗ-ПЗ

Лист

46



68	678581.23	2266925.08
69	678692.77	2267000.46
70	678896.41	2266981.79
71	678907.16	2266931.05
72	679092.20	2266875.54
73	679160.25	2266920.90
74	679245.91	2266888.08
75	679231.89	2266726.90
76	678977.30	2266646.92
77	679006.65	2266486.76
78	679725.17	2266758.10
79	680334.40	2266609.09
80	680323.97	2266470.10
81	680435.44	2266442.31
82	680446.26	2266593.94
83	680487.15	2266589.17
84	680543.70	2266498.46
85	680638.21	2266460.65
86	680886.15	2266102.09
87	680967.45	2266134.88
88	680841.68	2266485.67
89	681129.15	2266473.96
90	681083.78	2266340.85
91	681153.02	2266314.58
92	681271.80	2266424.33
93	681613.85	2266424.41
94	682471.04	2266320.54
95	683122.88	2266258.46
96	683217.20	2266102.07
97	683525.21	2266051.93
98	683661.31	2266153.40
99	683855.91	2266123.56
100	684965.00	2265566.02
101	685073.64	2265406.06
102	685287.34	2265345.17
103	685384.05	2265417.99
104	685780.92	2265207.01
105	686645.51	2264769.35
106	686630.60	2264642.04
107	686849.73	2264678.42
108	687453.75	2264382.67
109	687479.98	2264293.83
110	687649.92	2264269.98
111	688745.86	2263726.18
112	688720.82	2263631.97
113	689104.81	2263553.26
114	689949.13	2263375.57

Ивн. № подл.	Подпись и дата	Взам. инв. №

Изм.	Кодуч.	Лист	№ док.	Подпись	Дата

01-2018- ПМТЗ-ПЗ

Лист

47



115	690212.64	2263253.73
116	690854.54	2262691.48
117	690805.38	2262558.08
118	690869.77	2262505.62
119	690995.58	2262575.38
120	691175.16	2262476.47
121	691621.29	2262378.75
122	691727.71	2262357.57
123	692034.88	2262316.60
124	692222.40	2262398.29
125	692584.04	2262643.65
126	692517.85	2262744.72
127	692211.07	2262536.63
128	692124.61	2262487.13
129	691892.37	2262482.37
130	691557.27	2262575.38
131	691232.30	2262702.38
132	691090.98	2262811.50
133	690824.45	2262971.30
134	690547.79	2263370.81
135	689888.31	2263615.27
136	689722.55	2263810.85
137	689651.00	2263758.38
138	689751.17	2263609.31
139	689422.03	2263651.04
140	689073.81	2263750.03
141	689059.01	2263880.48
142	688811.45	2263850.20
143	687666.62	2264426.20
144	687561.68	2264536.50
145	687444.81	2264526.37
146	685866.19	2265296.45
147	685499.85	2265500.37
148	685355.40	2265703.33
149	685139.31	2265794.06
150	685025.89	2265758.24
151	684038.57	2266231.01
152	683740.10	2266367.10
153	683646.98	2266482.91
154	683448.81	2266527.08
155	683276.89	2266420.83
156	682847.10	2266462.62
157	682622.66	2266599.91
158	682474.62	2266506.79
159	681717.71	2266590.36
160	681284.34	2266617.81
161	681210.32	2266666.77

Взам. инв. №	
Подпись и дата	
Инв. № подл.	

Изм.	Кодуч.	Лист	№ док.	Подпись	Дата

01-2018- ПМТЗ-ПЗ

Лист

48



162	680804.70	2266696.92
163	680616.68	2266819.58
164	680543.26	2266819.58
165	680449.55	2266971.20
166	680322.99	2267018.95
167	680139.83	2267205.59
168	679938.65	2267117.29
169	678098.84	2267537.68
170	678070.19	2267405.16
171	677897.41	2267428.38
172	677796.49	2267645.73
173	677675.88	2267554.02
174	677667.66	2267450.75
175	677417.15	2267458.88
176	676628.80	2267672.42
177	676302.23	2267743.62
178	676220.66	2268053.76
179	676140.60	2268116.02
180	676067.94	2268324.44
181	676036.65	2268500.72
182	675944.36	2268496.83
183	675930.05	2268279.07
184	675956.91	2268099.40
185	676053.32	2267833.62
186	675617.85	2267925.09
187	675302.98	2268047.46
188	675016.45	2268080.88
189	674726.56	2268143.98
190	674649.02	2268329.10
191	674591.20	2268322.43
192	674555.63	2268196.69
193	674050.84	2268279.07
194	673600.69	2268407.40
195	673428.78	2268603.20
196	673549.35	2268950.02
197	673738.58	2269215.65

Взам. инв. №	
Подпись и дата	
Инв. № подл.	

Изм.	Кодуч.	Лист	№ док.	Подпись	Дата

01-2018- ПМТЗ-ПЗ

Лист

49



Инв № подл	Подп. и дата	Взам. инв. №

4. Сведения о земельных участках, подлежащих изъятию для государственных и муниципальных нужд Пермского края в связи с размещением линейного объекта регионального значения

№ контура	Кадастровый номер земельного участка	Категория земель	Разрешенное использование	Вид права	Правообладатель	Площадь земельного участка по документам, кв.м.	Площадь земельного участка подлежащая изъятию, кв.м.
147	59:10:0703008:30	Земли населенных пунктов	Для размещения объекта временного использования, не отвечающего признакам объектов недвижимости - рекламного щита на самостоятельной опоре	-	Сведения о зарегистрированных правах, отсутствуют	9	9
148	59:10:0501005:106	Земли населенных пунктов	Для размещения объектов предпринимательской деятельности, размещение объекта временного использования, не отвечающего признакам объектов недвижимости-рекламоносителя на самостоятельной опоре	-	Сведения о зарегистрированных правах, отсутствуют	9	9
149	59:10:0000000:4119	Земли населенных пунктов	Для размещения газопроводов, Под объекты инженерного Газоснабжени	Аренда	АО «Газпром газораспределение Пермь»	30	30
150	59:34:2760107:291	Земли промышленности, энергетики, транспорта, связи, радиовещания, телевидения, информатики, земли для обеспечения космической деятельности, земли обороны, безопасности и земли иного специального назначения	Для размещения промышленных объектов, Под КИП	Собственность РФ, Аренда	ПАО «ГАЗПРОМ»	4	4
151	59:34:2760107:292		Для размещения промышленных объектов, под продувочную свечу			4	4
152	59:34:2760107:293		Для размещения объектов торговли, оптовые рынки - торговые и торгово-выставочные комплексы			4	4
153	59:03:0200003:87	Земли населенных пунктов	Для размещения объектов торговли, оптовые рынки - торговые и торгово-выставочные комплексы	Собственность	Кузьменко Алексей Александрович	193	193

Изм.	
Лист	
№ докум.	
Подп.	
Дата	

01-2018-ПМТЗ-ПЗ

Инв № подл	Подп. и дата	Взам. инв. №

Изм.	
Лист	
№ докум.	
Подп.	
Дата	

	(59:10:0703007:63) (59:10:0703007:64) (59:10:0703007:65) (59:10:0703007:66) (59:10:0703007:67) (59:10:0703007:68) (59:10:0703007:69) (59:10:0703007:70) (59:10:0703007:35) (59:10:0703009:1)					4 4 14 4 4 4 14 4 4 14	4 4 14 4 4 4 14 4 4 14
65	59:10:0000000:4242	Земли населенных пунктов	Для добычи и разработки полезных ископаемых, Недропользование	Аренда	ПАО «Уралкалий»	32628	5096
66	59:10:0000000:23 (59:10:0703007:102)	Земли населенных пунктов	Под объект ОАО ЭиЭ "Пермэнерго" ВЛ-110 кВ "Титан-Соликамск", цепь № 1,2	Аренда	ОАО «МРСК Урала»	1530	5.5
68	59:34:0000000:890 (1)	Земли промышленности, энергетики, транспорта, связи, радиовещания, телевидения, информатики, земли для обеспечения космической деятельности, земли обороны, безопасности и земли иного специального назначения	Для размещения промышленных объектов, для строительства объектов Южного рудника СКРУ-2	Аренда	Публичное акционерное общество «Уралкалий»	432890	8507
69	(3)						9
70	(5)						48
72	59:34:2760107:459	Земли сельскохозяйственного назначения	Автомобильный транспорт	Аренда	Публичное акционерное общество «Уралкалий»	561	128
96	59:03:0000000:37 (59:03:0200003:35)	Земли населенных пунктов	Для размещения иных сооружений промышленности занимаемый трактом шламоудаления и автодорогой к шламохранилищу БКРУ-4	Собственность Аренда	РФ ПАО «Уралкалий»	182 890	2828
97	59:03:0000000:37 (59:03:0900008:16)						2234
99	59:03:0000000:283 (59:03:0200003:1014)	Земли населенных пунктов	для опоры ВЛ-10 кв. от подстанции "Калийная" до шламохранилища	Собственность	ПАО ПАО «Уралкалий»	463	1
100	(59:03:0900008:345)						1
101	59:03:0000000:225 (59:03:0900008:306)	Земли населенных пунктов	Отпайка ВЛ 6 кВ Ф-1 до Юрчукского месторождения нефти	Аренда	ООО «Лукойл-Пермь»	507	4

01-2018-ПМТЗ-ПЗ

Инв № подл	Подп. и дата	Взам. инв. №

Изм.	
Лист	
№ докум.	
Подп.	
Дата	

01-2018-ПМТЗ-ПЗ

102	59:03:0000000:2 (59:03:0900008:66)	Земли населенных пунктов	Занимаемый ВЛ-110 кВ Титан-Резвухино с отп. на п/с	Аренда	ОАО «Пермэнерго»	710	5,5
125	(59:03:0900007:186)						5,5
103	59:03:0000000:9 (59:03:0900008:84)	Земли населенных пунктов	занимаемый сооружением ВЛ 110 кВ Титан-Соликамск цепь № 1,2	Аренда	ОАО «Пермэнерго»	984	25
104	59:03:0000000:18 (59:03:0900008:89)	Земли населенных пунктов	занимаемый сооружением ВЛ 110/6 кВ Титан - Тольч ТПП-одноцепная Отп. 2-х цепная Тольч от ВЛ-110 кВ Титан	Аренда	ОАО «Пермэнерго»	723	5,5
105	59:03:0000000:4 (59:03:0900008:74)	Земли населенных пунктов	занимаемый ВЛ 110кВ Титан-Магний цепь № 3	Аренда	ОАО «Пермэнерго»	801	90
106	59:03:0000000:3 (59:03:0900008:70)	Земли населенных пунктов	занимаемый ВЛ 110кВ Титан -Магний цепь № 1,2	Аренда	ОАО «Пермэнерго»	905	70
118	(59:03:0900007:201)						25
107	59:03:0000000:290 (2)	Земли населенных пунктов	для проектно-изыскательских работ и строительства ВЛ 220кВ Северная-Космос	-	Сведения о зарегистрированных правах, отсутствуют	402031	17591
122							14388
144							333
242							300
244							337
108	59:03:0200003:1560	Земли населенных пунктов	Для размещения промышленных объектов	Собственность Аренда	РФ Шишов Сергей Валентинович	5959	364
112	59:03:0200003:5	Земли населенных пунктов	Промышленные предприятия и коммунально-складские организации II-III классов; Промышленные предприятия и коммунально-складские организации IV-V классов; Сооружения для хранения и обслуживания транспортных средств; Предприятия автосервиса; Офисы; Здания управления, конструкторские бюро, учебные заведения, поликлиники, научно-исследовательские лаборатории, связанные с обслуживанием предприятий;	Собственность Аренда	ПАО «Корпорация ВСМПО-АВИСМА» ООО «Авитранс»	345582	439

Инв № подл	Подп. и дата	Взам. инв. №

Изм.	
Лист	
№ докум.	
Подп.	
Дата	

01-2018-ПМТЗ-ПЗ

			Оздоровительные сооружения для работников предприятий; Пункты оказания первой медицинской помощи; Торговые и торгово-выставочные комплексы; Объекты общественного питания; Учреждения жилищно-коммунального хозяйства; Пожарные части				
113	59:03:0000000:7445 (36)	Земли населенных пунктов	для строительства объекта "Реконструкция газопроводов-отводов "Чусовой-Березники-Соликамск 1, 2"	Аренда	ПАО «Газпром»	933592	113
117	59:03:0000000:8 (59:03:0900007:221)	Земли населенных пунктов	занимаемый сооружением ВЛ 110кВ Титан- ТЭЦ-4 цепь №1,2	Аренда	АО «Березниковский содовый завод», ОАО «Пермэнерго»	2265	25
126	59:03:0900007:555	Земли населенных пунктов	Для размещения и эксплуатации объектов трубопроводного транспорта	Собственность Аренда	РФ ПАО «Газпром»	3159	852
127	59:03:0300001:91	Земли населенных пунктов	Для размещения и эксплуатации объектов автомобильного транспорта и объектов дорожного хозяйства	Собственность Аренда	РФ ПАО «Федеральная сетевая компания Единой энергетической системы»	37407	284
128	59:03:0000000:5 (59:03:0400018:1)	Земли населенных пунктов	занимаемый ВЛ 110кВ Титан-Быгель №1,2 2-х цепн.	Аренда	ОАО «Пермэнерго»	760	119
129	59:03:0000000:7412	Земли населенных пунктов	Для размещения объектов электросетевого хозяйства	Аренда	ООО «ЕвроХим-Усольский калийный комбинат»	3160	57
130	59:03:0400043:196 (2)	Земли населенных пунктов	Для размещения коммуникаций	-	Сведения о зарегистрированных правах, отсутствуют	232	82
131	59:03:0900023:10	Земли населенных пунктов	Для ведения крестьянского (фермерского) хозяйства	Собственность	Луконина Эмилия Филипповна	44472	410
132	59:37:1870101:15	Земли населенных пунктов	Для ведения крестьянского (фермерского) хозяйства	Общая долевая собственность	Федосеева Ксения Владимировна, Федосеева Екатерина Васильевна	84000	5951
133	59:37:1870101:10	Земли сельскохозяйственного назначения	Для сельскохозяйственного производства	Собственность	Седельский Павел Николаевич	216995	27 052

Инв № подл	Подп. и дата	Взам. инв. №

Изм.	
Лист	
№ докум.	
Подп.	
Дата	

136	59:03:0900023:5	Земли населенных пунктов	Для сельскохозяйственного производства	Собственность	Пархоменко Алексей Владимирович	115000	912
137							38
138	59:37:1870101:11	Земли сельскохозяйственного назначения	Для сельскохозяйственного производства	Собственность	Седельский Павел Николаевич	57050	28 900
143	59:03:0000000:165 (59:03:0900007:337)	Земли населенных пунктов	Для размещения промышленных объектов	Собственность Аренда	РФ ПАО «ГАЗПРОМ»	12	4
145	59:03:0900024:8	Земли населенных пунктов	Для иных видов использования, характерных для населенных пунктов	Собственность	Овчинникова Наталья Александровна	2316	55
146	59:03:0000000:291 (9)	Земли населенных пунктов	Для размещения промышленных объектов	Собственность	ПАО «Корпорация ВСМПО-АВИСМА»	2381	45
264	59:03:0000000:7409 (1) (2)	Земли населенных пунктов	Для строительства примыкания улично-дорожной сети микрорайона ЕвроХим к автодороге "Кунгур-Соликамск"	Аренда	ООО «ЕвроХим-Усольский калийный комбинат»	1498	657 133
265	59:34:0000000:933 (5)	Земли сельскохозяйственного назначения	Для строительства подъездной автодороги к площадке Южного рудника СКРУ-2	Аренда	Аренда, Публичное акционерное общество «Уралкалий»	41991	1088

01-2018-ПМТЗ-ПЗ

Инв № подл	Подп. и дата	Взам. инв. №

Изм.	
Лист	
№ докум.	
Подп.	
Дата	

Таблица 2

Характеристика проектируемого лесного участка в составе земель лесного фонда

Общая площадь – всего, га	В том числе									
	лесные земли					нелесные земли				
	занятые лесными насаждениями всего	в том числе покрытые лесными культурам и	лесные питомн ики, плантац ии	не занятые лесным и насажде ниями	итого	дороги	просек и	болота	другие	итого
1	2	3	4	5	6	7	8	9	10	11
6,2412	6,2412	-	-	-	6,2412	-	-	-	-	-

Таблица 3

Характеристика насаждений проектируемого лесного участка в составе земель лесного фонда

Участковое лесничество/ урочище (при наличии)	Целевое назначение лесов (категория защитности)	Номер квартала	Номер выдела	Состав насаждения или характеристика лесного участка при отсутствии насаждения	Площадь (га)/запас древесины (м ³)	В том числе по группам возраста древостоя (га/ м ³)			
						молод- няки	средне- возраст- ные	приспе- вающие	спелые и пересто йные
1	2	3	4	5	6	7	8	9	10
Соликамское участковое лесничество (Соликамское)	Защитные леса (леса, выполняющие функции защиты природных и иных объектов): защитные полосы лесов, расположенные вдоль железнодорожных путей общего пользования, федеральных автомобильных дорог общего пользования, автомобильных дорог общего пользования, находящихся в собственности субъектов Российской Федерации	124	ч.1	6ЕЗБ1ОС+С	0,9619/279	-	-	0,9619/279	-
			ч.3	5Б2ОС2Е1С	0,1765/39	-	-	0,1765/39	-
		125	ч.1	4Б4ОС2Е	1,1395/228	-	-	1,1395/228	-
			ч.3	5Е2ПЗБ+Е	0,9100/228	-	-	0,9100/228	-
			ч.5	4Е1СЗБ2ОС	2,2780/456	-	-	2,2780/456	-
		126	ч.7	6С4Е	0,0371/7	-	-	371/7	-
			ч.1	7С1Е2Б	0,1581/38	-	-	0,1581/38	-
			ч.3	7Б2С1Е	0,3289/59	-	-	0,3289/59	-
					ч.5	6С2С2Б+Б	0,2512/35	-	0,2512/35
Итого:					6,2412/1369	-	-	-	-

01-2018-ПМТГ1-ПЗ

Инв № подл	Подп. и дата	Взам. инв. №

Изм.	
Лист	
№ докум.	
Подп.	
Дата	

01-2018-ПМТГ1-ПЗ

Таблица 4

Виды разрешенного использования лесов, установленные на проектируемом лесном участке в составе земель лесного фонда

Виды разрешенного использования лесов	Наименование участкового лесничества	Перечень кварталов или их частей входящих лесничеств, хозяйств
1	2	3
Заготовка древесины	Соликамское участковое лесничество (Соликамское)	124,125,126
Заготовка живицы		
Заготовка и сбор недревесных лесных ресурсов		
Заготовка пищевых лесных ресурсов и сбор лекарственных растений		
Осуществление видов деятельности в сфере охотничьего хозяйства		
Ведение сельского хозяйства		
Осуществление научно-исследовательской деятельности, образовательной деятельности		
Осуществление рекреационной деятельности		
Создание лесных плантаций и их эксплуатация		
Выращивание лесных плодовых, ягодных, декоративных растений, лекарственных растений		
Выращивание посадочного материала лесных растений (саженцев, сеянцев)		
Выполнение работ по геологическому изучению недр, разработка месторождений полезных ископаемых		
Строительство и эксплуатация водохранилищ и иных искусственных водных объектов, а также гидротехнических сооружений и специализированных портов		
Строительство, реконструкция, эксплуатация линейных объектов		
Переработка древесины и иных лесных ресурсов		
Осуществление религиозной деятельности		

Инв № подл	Подп. и дата	Взам. инв. №

Изм.	
Лист	
№ докум.	
Подп.	
Дата	

Таблица 5

Характеристика проектируемого лесного участка в составе земель лесного фонда

Общая площадь – всего, га	В том числе									
	лесные земли					нелесные земли				
	занятые лесными насаждениями всего	в том числе покрытые лесными культурами	лесные питомники, плантации	не занятые лесными насаждениями	итого	дороги	просеки	болота	другие	итого
1	2	3	4	5	6	7	8	9	10	11
0,9804	0,9804	-	-	-	0,9804	-	-	-	-	-

Таблица 6

Характеристика насаждений проектируемого лесного участка в составе земель лесного фонда

Участковое лесничество/ урочище (при наличии)	Целевое назначение лесов (категория защитности)	Номер квартала	Номер выдела	Состав насаждения или характеристика лесного участка при отсутствии насаждения	Площадь (га)/запас древесины (м ³)	В том числе по группам возраста древостоя (га/ м ³)			
						молодняки	средне-возрастные	приспевающие	спелые и перестойные
1	2	3	4	5	6	7	8	9	10
Соликамское участковое лесничество (Половодовское сельское)	Защитные леса (леса, выполняющие функции защиты природных и иных объектов): защитные полосы лесов, расположенные вдоль железнодорожных путей общего пользования, федеральных автомобильных дорог общего пользования, автомобильных дорог общего пользования, находящихся в собственности субъектов Российской Федерации	133	ч.7	50С2Б2С1Е	0,1862/43	-	-	-	0,1862/43
			ч.17	6Е1П1С2Б	0,5656/175	-	-	0,5656/175	-
			ч.19	60С2Б2С	0,1983/32	-	-	0,1983/32	-
		152	ч.22	3Е1П2С2Б2Е+П	0,0303/9	-	-	-	0,0303/9
Итого:					0,9804/259	-	-	-	-

01-2018-ПМТГ1-ПЗ

Инв № подл	Подп. и дата	Взам. инв. №

Таблица 7

Виды разрешенного использования лесов, установленные на проектируемом лесном участке в составе земель лесного фонда

Виды разрешенного использования лесов	Наименование участкового лесничества	Перечень кварталов или их частей входящих лесничеств, хозяйств
1	2	3
Заготовка древесины	Соликамское участковое лесничество (Половодовское сельское)	133, 152
Заготовка живицы		
Заготовка и сбор недревесных лесных ресурсов		
Заготовка пищевых лесных ресурсов и сбор лекарственных растений		
Осуществление видов деятельности в сфере охотничьего хозяйства		
Ведение сельского хозяйства		
Осуществление научно-исследовательской деятельности, образовательной деятельности		
Осуществление рекреационной деятельности		
Создание лесных плантаций и их эксплуатация		
Выращивание лесных плодовых, ягодных, декоративных растений, лекарственных растений		
Выращивание посадочного материала лесных растений (саженцев, сеянцев)		
Выполнение работ по геологическому изучению недр, разработка месторождений полезных ископаемых		
Строительство и эксплуатация водохранилищ и иных искусственных водных объектов, а также гидротехнических сооружений и специализированных портов		
Строительство, реконструкция, эксплуатация линейных объектов		
Переработка древесины и иных лесных ресурсов		
Осуществление религиозной деятельности		

01-2018-ПМТГ1-ПЗ

Изм.	
Лист	
№ докум.	
Подп.	
Дата	

Инв № подл	Подп. и дата	Взам. инв. №

Таблица 8

Характеристика проектируемого лесного участка в составе земель лесного фонда

Общая площадь – всего, га	В том числе									
	лесные земли					нелесные земли				
	занятые лесными насаждениями всего	в том числе покрытые лесными культурами	лесные питомники, плантации	не занятые лесными насаждениями	итого	дороги	просеки	болота	другие	итого
1	2	3	4	5	6	7	8	9	10	11
0,2702	0,2702	-	-	-	0,2702	-	-	-	-	-

Таблица 9

Характеристика насаждений проектируемого лесного участка в составе земель лесного фонда

Участковое лесничество/ урочище (при наличии)	Целевое назначение лесов (категория защитности)	Номер квартала	Номер выдела	Состав насаждения или характеристика лесного участка при отсутствии насаждения	Площадь (га)/запас древесины (м ³)	В том числе по группам возраста древостоя (га/ м ³)			
						молодняки	средне-возрастные	приспевающие	спелые и перестойные
1	2	3	4	5	6	7	8	9	10
Пригородное участковое лесничество (Совхоз «Быгельский»)	Защитные леса (леса, выполняющие функции защиты природных и иных объектов): защитные полосы лесов, расположенные вдоль железнодорожных путей общего пользования, федеральных автомобильных дорог общего пользования, автомобильных дорог общего пользования, находящихся в собственности субъектов Российской Федерации	18	ч.32	5Е2П1С1Б1ОС	0,2352/59	-	-	0,2352/59	-
			ч.36	5Е3П2Б+С+ОС+Е	0,0350/8	-	-	0,0350/8	-
Итого:					0,2702/67	-	-	-	-

01-2018-ПМТГ1-ПЗ

Инв № подл	Подп. и дата	Взам. инв. №

Таблица 10

Виды разрешенного использования лесов, установленные на проектируемом лесном участке в составе земель лесного фонда

Виды разрешенного использования лесов	Наименование участкового лесничества	Перечень кварталов или их частей входящих лесничеств, хозяйств
1	2	3
Заготовка древесины	Пригородное участковое лесничество (Совхоз «Быгельский»)	18
Заготовка живицы		
Заготовка и сбор недревесных лесных ресурсов		
Заготовка пищевых лесных ресурсов и сбор лекарственных растений		
Осуществление видов деятельности в сфере охотничьего хозяйства		
Ведение сельского хозяйства		
Осуществление научно-исследовательской деятельности, образовательной деятельности		
Осуществление рекреационной деятельности		
Создание лесных плантаций и их эксплуатация		
Выращивание лесных плодовых, ягодных, декоративных растений, лекарственных растений		
Выращивание посадочного материала лесных растений (саженцев, сеянцев)		
Выполнение работ по геологическому изучению недр, разработка месторождений полезных ископаемых		
Строительство и эксплуатация водохранилищ и иных искусственных водных объектов, а также гидротехнических сооружений и специализированных портов		
Строительство, реконструкция, эксплуатация линейных объектов		
Переработка древесины и иных лесных ресурсов		
Осуществление религиозной деятельности		

01-2018-ПМТГ1-ПЗ

Изм.	
Лист	
№ докум.	
Подп.	
Дата	