



Открытое акционерное общество  
«Научно-исследовательский и проектный институт  
карбамида и продуктов органического синтеза» (ОАО «НИИК»)

Ассоциация «Содействие деятельности в области архитектурно-строительного проектирования «Нефтегазхимпроект».  
Регистрационный номер в записи в государственном реестре саморегулируемых организаций СРО-П-072-03122009.  
Выписка из реестра членов СРО Ассоциация «Содействие деятельности в области архитектурно-строительного проектирования «Нефтегазхимпроект»

**Заказчик – Филиал «Азот» АО «ОХК» УРАЛХИМ»,  
РФ, г. Березники**

**«Строительство нового отделения производства нового продукта  
«NS» производительностью 16 т/час (135 тыс.тонн/год) на территории  
Филиала «Азот» АО «ОХК «УРАЛХИМ» в городе Березники»**

## **ПРОЕКТНАЯ ДОКУМЕНТАЦИЯ**

### **Раздел 8. Перечень мероприятий по охране окружающей среды**

**Подраздел 2. Перечень мероприятий по предотвращению и (или)  
снижению возможного негативного воздействия намечаемой  
хозяйственной деятельности на окружающую среду и  
рациональному использованию природных ресурсов на период  
строительства и эксплуатации объекта капитального  
строительства**

**Часть 1. Перечень мероприятий по охране окружающей среды  
на период эксплуатации объекта**

**Книга 4. Карты-схемы и сводные таблицы с результатами расчетов  
загрязнения атмосферы**

**190274-NS-ООС2.1.4**

**Том 8.2.1.4**

Изм.	№ док.	Подп.	Дата

**2020 г.**



Открытое акционерное общество  
«Научно-исследовательский и проектный институт  
карбамида и продуктов органического синтеза» (ОАО «НИИК»)

Ассоциация «Содействие деятельности в области архитектурно-строительного проектирования «Нефтегазхимпроект».  
Регистрационный номер в записи в государственном реестре саморегулируемых организаций СРО-П-072-03122009.  
Выписка из реестра членов СРО Ассоциация «Содействие деятельности в области архитектурно-строительного проектирования «Нефтегазхимпроект»

**Инв. №**

**Заказчик – Филиал «Азот» АО «ОХК» УРАЛХИМ»,  
РФ, г. Березники**

**«Строительство нового отделения производства нового продукта  
«NS» производительностью 16 т/час (135 тыс.тонн/год) на территории  
Филиала «Азот» АО «ОХК «УРАЛХИМ» в городе Березники»**

## **ПРОЕКТНАЯ ДОКУМЕНТАЦИЯ**

### **Раздел 8. Перечень мероприятий по охране окружающей среды**

**Подраздел 2. Перечень мероприятий по предотвращению и (или)  
снижению возможного негативного воздействия намечаемой хо-  
зяйственной деятельности на окружающую среду и рациональ-  
ному использованию природных ресурсов на период строитель-  
ства и эксплуатации объекта капитального строительства**

**Часть 1. Перечень мероприятий по охране окружающей среды  
на период эксплуатации объекта**

**Книга 4. Карты-схемы и сводные таблицы с результатами расчетов  
загрязнения атмосферы**

**190274-NS-ООС2.1.4  
Том 8.2.1.4**

**Технический директор  
Главный инженер проекта**

**А.В. Шишинов  
А.С. Стрекаловских**

Изм.	№ док.	Подп.	Дата

**2020 г.**

Взам. инв. №	
Подп. и дата	
Инв. № подл.	

Обозначение	Наименование	Примечание
	<u>Том 8.2.1.4</u>	
190274-NS-OOC2.1.4-C	Содержание тома 8.2.1.4	стр. 2
	<u>Текстовая часть</u>	
190274-NS-OOC2.1.4.PP	Карты-схемы и сводные таблицы с результатами расчетов загрязнения атмосферы	стр. 3
190274-NS-OOC2.1.4.TP	Таблица регистрации изменений	стр. 195

Согласовано:

Взам. инв. №

Подп. и дата

Инв. № подл.

Изм.	Кол.уч	Лист	№ док	Подп.	Дата
Разраб.		Матвеева		<i>Матвеева</i>	07.2020
Проверил		Матвеева		<i>Матвеева</i>	07.2020
Нач.отдела		Куница		<i>Куница</i>	07.2020
Н.контр.		Косарев		<i>Косарев</i>	07.2020
ТИП		Стрекаловских		<i>Стрекаловских</i>	07.2020

190274-NS-OOC2.1.4-C

Содержание тома 8.2.1.4

Стадия	Лист	Листов
П	1	1



НАУЧНО-ИССЛЕДОВАТЕЛЬСКИЙ  
И ПРОЕКТНЫЙ ИНСТИТУТ  
КАРБАМИДА

## Содержание

Введение .....	4
1 Результаты расчетов рассеивания загрязняющих веществ в атмосферном воздухе для аварийных ситуаций.....	5
1.1 Результаты расчетов рассеивания загрязняющих веществ в атмосферном воздухе – аварийная ситуация разлив масла на грунт с возгоранием (продолжение).....	5

Согласовано:

Взам. инв. №

Подп. и дата

Инв. № подл.

Изм.	Кол.уч	Лист	№ док	Подп.	Дата
Разраб.		Долгова		<i>Д. Долгова</i>	07.2020
Проверил		Матвеева		<i>М. Матвеева</i>	07.2020
Нач.отдела		Куница		<i>А. Куница</i>	07.2020
Н.контр.		Косарев		<i>В. Косарев</i>	07.2020
ГИП		Стрекаловских		<i>В. Стрекаловских</i>	07.2020

190274-NS-OOC2.1.4.PP

Перечень мероприятий по охране окружающей среды  
на период эксплуатации объекта  
Карты-схемы и сводные таблицы с результатами расчетов загрязнения атмосферы

Стадия	Лист	Листов
П	1	192



НАУЧНО-ИССЛЕДОВАТЕЛЬСКИЙ  
И ПРОЕКТНЫЙ ИНСТИТУТ  
КАРБАМИДА

## ВВЕДЕНИЕ

Данная книга является продолжением книги 2 «Карты-схемы и сводные таблицы с результатами расчетов загрязнения атмосферы» тома 8.2.1.2.

В книге представлены расчеты на перспективу развития:

- расчет максимальных разовых концентраций для аварийной ситуации – разлив масла с возгоранием (продолжение).

Инв. № подл.	Подп. и дата	Взам. инв. №					190274-NS-OOC2.1.4.PP	Лист
								4
Изм.	Кол.уч.	Лист	№ док.	Подп.	Дата			

# 1 РЕЗУЛЬТАТЫ РАСЧЕТОВ РАССЕЙВАНИЯ ЗАГРЯЗНЯЮЩИХ ВЕЩЕСТВ В АТМОСФЕРНОМ ВОЗДУХЕ ДЛЯ АВАРИЙНЫХ СИТУАЦИЙ

## 1.1 Результаты расчетов рассеивания загрязняющих веществ в атмосфере – аварийная ситуация разлив масла на грунт с возгоранием (продолжение)

### Результаты расчета по веществам (расчетные площадки)

Вещество: 0301 Азота диоксид (Азот (IV) оксид)

Площадка: 1

Расчётная площадка № 001

Параметры расчетной площадки:

Тип	Полное описание площадки				Ширина, (м)	Шаг, (м)		Высота, (м)
	Координаты середины 1-й стороны (м)		Координаты середины 2-й стороны (м)			Х	У	
	Х	У	Х	У				
Полное описание	4000,000	1000,000	8200,000	1000,000	6000,000	350,000	350,000	2

### Поле максимальных концентраций

Коорд Х(м)	Коорд У(м)	Кон- центр. (д. ПДК)	Концентр. (мг/куб.м)	Напр. ветра	Скор. ветра	Фон		Фон до исключения	
						доли ПДК	мг/куб.м	доли ПДК	мг/куб.м
8200,000	-1950,000	1,26	0,2510	325	5,40	0,25	0,0503	0,34	0,0670
7850,000	-1950,000	1,30	0,2604	329	5,20	0,25	0,0494	0,34	0,0670
8200,000	-1600,000	1,31	0,2630	323	5,00	0,25	0,0492	0,34	0,0670
7500,000	-1950,000	1,35	0,2704	333	4,90	0,24	0,0485	0,34	0,0670
7850,000	-1600,000	1,37	0,2743	326	4,80	0,24	0,0481	0,34	0,0670
8200,000	-1250,000	1,39	0,2774	320	4,60	0,24	0,0482	0,34	0,0670
7150,000	-1950,000	1,40	0,2803	337	4,70	0,24	0,0476	0,34	0,0670
4000,000	-1950,000	1,42	0,2848	22	4,70	0,23	0,0464	0,34	0,0670
7500,000	-1600,000	1,44	0,2875	331	4,50	0,24	0,0470	0,34	0,0670
6800,000	-1950,000	1,45	0,2893	342	4,60	0,23	0,0469	0,34	0,0670
7850,000	-1250,000	1,46	0,2917	324	4,30	0,23	0,0467	0,34	0,0670
4350,000	-1950,000	1,47	0,2932	18	4,60	0,23	0,0458	0,34	0,0670
6450,000	-1950,000	1,49	0,2974	347	4,40	0,23	0,0461	0,34	0,0670
7150,000	-1600,000	1,50	0,3002	335	4,30	0,23	0,0460	0,34	0,0670
4700,000	-1950,000	1,51	0,3013	13	4,40	0,23	0,0454	0,34	0,0670
8200,000	-900,000	1,51	0,3016	314	4,30	0,35	0,0708	0,45	0,0910
6100,000	-1950,000	1,52	0,3036	352	4,40	0,23	0,0456	0,34	0,0670
5050,000	-1950,000	1,53	0,3057	8	4,30	0,23	0,0451	0,34	0,0670
4000,000	-1600,000	1,53	0,3058	24	4,30	0,22	0,0446	0,34	0,0670
7500,000	-1250,000	1,54	0,3079	328	4,10	0,23	0,0454	0,34	0,0670
5750,000	-1950,000	1,54	0,3081	357	4,30	0,23	0,0453	0,34	0,0670
5400,000	-1950,000	1,54	0,3087	2	4,30	0,23	0,0451	0,34	0,0670
7850,000	-900,000	1,56	0,3116	320	4,00	0,23	0,0460	0,34	0,0670
6800,000	-1600,000	1,56	0,3125	340	4,10	0,23	0,0450	0,34	0,0670
4350,000	-1600,000	1,59	0,3179	19	4,10	0,22	0,0439	0,34	0,0670

Взам. инв. №  
Подп. и дата  
Инв. № подл.

190274-NS-OOC2.1.4.PP

Лист

5

Изм. Кол.уч. Лист Недок. Подп. Дата

6450,000	-1600,000	1,61	0,3225	345	4,00	0,22	0,0443	0,34	0,0670
7150,000	-1250,000	1,62	0,3235	333	3,90	0,22	0,0443	0,34	0,0670
4700,000	-1600,000	1,64	0,3278	14	4,00	0,22	0,0434	0,34	0,0670
4000,000	-1250,000	1,65	0,3309	27	3,80	0,21	0,0427	0,34	0,0670
7500,000	-900,000	1,66	0,3314	325	3,70	0,22	0,0438	0,34	0,0670
6100,000	-1600,000	1,66	0,3316	351	3,90	0,22	0,0437	0,34	0,0670
5050,000	-1600,000	1,67	0,3346	8	3,90	0,22	0,0431	0,34	0,0670
8200,000	-550,000	1,67	0,3349	313	3,90	0,35	0,0696	0,45	0,0910
5750,000	-1600,000	1,68	0,3369	357	3,80	0,22	0,0433	0,34	0,0670
5400,000	-1600,000	1,69	0,3376	2	3,80	0,22	0,0430	0,34	0,0670
6800,000	-1250,000	1,70	0,3391	338	3,70	0,22	0,0431	0,34	0,0670
7850,000	-550,000	1,71	0,3423	317	3,60	0,26	0,0521	0,34	0,0670
4350,000	-1250,000	1,73	0,3467	21	3,60	0,21	0,0418	0,34	0,0670
7150,000	-900,000	1,76	0,3526	330	3,40	0,21	0,0424	0,34	0,0670
6450,000	-1250,000	1,77	0,3540	344	3,50	0,21	0,0423	0,34	0,0670
8200,000	-200,000	1,78	0,3551	308	3,60	0,34	0,0686	0,45	0,0910
4700,000	-1250,000	1,80	0,3599	15	3,50	0,21	0,0412	0,34	0,0670
7500,000	-550,000	1,80	0,3601	321	3,30	0,22	0,0436	0,34	0,0670
4000,000	-900,000	1,80	0,3603	29	3,40	0,20	0,0407	0,34	0,0670
8200,000	4000,000	1,82	0,3640	231	3,60	0,35	0,0706	0,45	0,0910
6100,000	-1250,000	1,83	0,3655	350	3,40	0,21	0,0415	0,34	0,0670
5050,000	-1250,000	1,85	0,3700	9	3,40	0,20	0,0409	0,34	0,0670
5750,000	-1250,000	1,86	0,3720	356	3,30	0,21	0,0411	0,34	0,0670
6800,000	-900,000	1,86	0,3728	336	3,20	0,21	0,0411	0,34	0,0670
5400,000	-1250,000	1,87	0,3740	3	3,30	0,20	0,0409	0,34	0,0670
8200,000	150,000	1,88	0,3754	304	3,30	0,34	0,0676	0,45	0,0910
4350,000	-900,000	1,90	0,3809	24	3,20	0,20	0,0396	0,34	0,0670
7850,000	-200,000	1,91	0,3825	312	3,30	0,33	0,0666	0,45	0,0910
8200,000	3650,000	1,93	0,3855	236	3,30	0,35	0,0692	0,45	0,0910
7150,000	-550,000	1,93	0,3866	327	3,00	0,20	0,0405	0,34	0,0670
6450,000	-900,000	1,96	0,3914	342	3,00	0,20	0,0401	0,34	0,0670
4000,000	-550,000	1,98	0,3955	33	3,00	0,19	0,0386	0,34	0,0670
8200,000	500,000	1,99	0,3980	298	3,10	0,33	0,0668	0,45	0,0910
7850,000	4000,000	2,00	0,4003	227	3,20	0,36	0,0728	0,45	0,0910
4700,000	-900,000	2,00	0,4009	17	3,00	0,19	0,0389	0,34	0,0670
7500,000	-200,000	2,02	0,4049	317	2,90	0,26	0,0525	0,34	0,0670
8200,000	3300,000	2,04	0,4070	242	3,00	0,34	0,0679	0,45	0,0910
6100,000	-900,000	2,04	0,4085	349	2,90	0,20	0,0392	0,34	0,0670
7850,000	150,000	2,06	0,4111	307	2,90	0,33	0,0655	0,45	0,0910
6800,000	-550,000	2,07	0,4137	333	2,80	0,19	0,0390	0,34	0,0670
5050,000	-900,000	2,07	0,4146	10	2,90	0,19	0,0385	0,34	0,0670
5750,000	-900,000	2,09	0,4179	356	2,90	0,19	0,0387	0,34	0,0670
8200,000	850,000	2,10	0,4191	292	2,90	0,33	0,0663	0,45	0,0910
5400,000	-900,000	2,10	0,4203	3	2,90	0,19	0,0385	0,34	0,0670
4350,000	-550,000	2,12	0,4240	26	2,80	0,19	0,0374	0,34	0,0670
8200,000	2950,000	2,13	0,4261	248	2,80	0,33	0,0669	0,45	0,0910
7850,000	3650,000	2,13	0,4263	233	2,90	0,34	0,0677	0,45	0,0910
7150,000	-200,000	2,16	0,4328	323	2,60	0,21	0,0415	0,34	0,0670
8200,000	1200,000	2,19	0,4389	285	2,70	0,33	0,0660	0,45	0,0910
7500,000	4000,000	2,20	0,4399	223	2,80	0,37	0,0743	0,49	0,0970
4000,000	-200,000	2,20	0,4400	37	2,60	0,18	0,0369	0,34	0,0670
6450,000	-550,000	2,20	0,4405	340	2,60	0,19	0,0378	0,34	0,0670
7850,000	500,000	2,22	0,4432	302	2,70	0,32	0,0647	0,45	0,0910

Инва. № подл.	Подп. и дата	Взам. инв. №

Изм.	Кол.уч.	Лист	№ док.	Подп.	Дата

190274-NS-OOC2.1.4.PP

8200,000	2600,000	2,22	0,4432	255	2,70	0,33	0,0661	0,45	0,0910
4700,000	-550,000	2,25	0,4510	19	2,60	0,18	0,0366	0,34	0,0670
8200,000	1550,000	2,26	0,4519	278	2,60	0,33	0,0658	0,45	0,0910
8200,000	2250,000	2,27	0,4542	263	2,60	0,33	0,0657	0,45	0,0910
7500,000	150,000	2,28	0,4558	312	2,60	0,32	0,0633	0,45	0,0910
8200,000	1900,000	2,28	0,4564	270	2,60	0,33	0,0657	0,45	0,0910
7850,000	3300,000	2,29	0,4585	239	2,60	0,33	0,0662	0,45	0,0910
6100,000	-550,000	2,32	0,4639	347	1,90	0,46	0,0914	0,53	0,1070
5050,000	-550,000	2,36	0,4711	12	1,90	0,45	0,0908	0,53	0,1070
7850,000	850,000	2,38	0,4765	295	2,40	0,32	0,0643	0,45	0,0910
6800,000	-200,000	2,40	0,4804	329	1,90	0,46	0,0915	0,53	0,1070
7500,000	3650,000	2,41	0,4826	228	2,50	0,36	0,0716	0,45	0,0910
5750,000	-550,000	2,42	0,4831	355	1,90	0,46	0,0913	0,53	0,1070
7150,000	4000,000	2,42	0,4837	217	2,50	0,37	0,0735	0,49	0,0970
5400,000	-550,000	2,43	0,4856	4	1,90	0,46	0,0911	0,53	0,1070
4000,000	4000,000	2,43	0,4858	143	2,50	0,37	0,0746	0,49	0,0970
7850,000	2950,000	2,44	0,4884	246	2,40	0,32	0,0649	0,45	0,0910
4350,000	-200,000	2,47	0,4946	30	1,90	0,45	0,0903	0,53	0,1070
7500,000	500,000	2,51	0,5024	306	2,30	0,31	0,0623	0,45	0,0910
7850,000	1200,000	2,53	0,5052	287	2,30	0,32	0,0641	0,45	0,0910
7150,000	150,000	2,53	0,5060	318	1,90	0,46	0,0915	0,53	0,1070
7850,000	2600,000	2,58	0,5154	253	2,20	0,32	0,0641	0,45	0,0910
4000,000	150,000	2,61	0,5220	41	1,90	0,45	0,0902	0,53	0,1070
7500,000	3300,000	2,62	0,5246	234	2,20	0,32	0,0647	0,45	0,0910
6800,000	4000,000	2,65	0,5291	211	2,30	0,36	0,0730	0,49	0,0970
7850,000	1550,000	2,66	0,5317	279	1,90	0,45	0,0903	0,53	0,1070
4350,000	4000,000	2,66	0,5325	150	2,20	0,37	0,0739	0,49	0,0970
7850,000	2250,000	2,69	0,5371	262	1,90	0,45	0,0898	0,53	0,1070
6450,000	-200,000	2,70	0,5408	337	1,90	0,46	0,0916	0,53	0,1070
7150,000	3650,000	2,71	0,5419	223	2,20	0,36	0,0715	0,49	0,0970
7850,000	1900,000	2,73	0,5451	270	1,90	0,45	0,0899	0,53	0,1070
4000,000	3650,000	2,74	0,5481	138	2,10	0,36	0,0728	0,49	0,0970
4700,000	-200,000	2,78	0,5554	22	1,90	0,45	0,0906	0,53	0,1070
7500,000	850,000	2,88	0,5759	299	1,90	0,46	0,0912	0,53	0,1070
6450,000	4000,000	2,90	0,5807	203	1,90	0,46	0,0911	0,53	0,1070
4700,000	4000,000	2,92	0,5849	158	1,90	0,46	0,0915	0,53	0,1070
6100,000	-200,000	2,97	0,5941	345	1,90	0,46	0,0918	0,53	0,1070
7500,000	2950,000	2,99	0,5975	242	1,90	0,45	0,0897	0,53	0,1070
6800,000	150,000	3,01	0,6013	325	1,90	0,46	0,0916	0,53	0,1070
5050,000	-200,000	3,03	0,6065	13	1,90	0,46	0,0912	0,53	0,1070
7150,000	500,000	3,06	0,6129	312	1,90	0,46	0,0916	0,53	0,1070
4350,000	150,000	3,09	0,6187	34	1,90	0,45	0,0905	0,53	0,1070
5750,000	-200,000	3,13	0,6253	355	1,90	0,46	0,0919	0,53	0,1070
4000,000	500,000	3,13	0,6259	48	1,90	0,45	0,0905	0,53	0,1070
5400,000	-200,000	3,15	0,6300	4	1,90	0,46	0,0917	0,53	0,1070
6800,000	3650,000	3,16	0,6324	216	1,90	0,45	0,0906	0,53	0,1070
6100,000	4000,000	3,16	0,6326	195	1,90	0,46	0,0912	0,53	0,1070
5050,000	4000,000	3,16	0,6327	166	1,90	0,46	0,0914	0,53	0,1070
7500,000	1200,000	3,19	0,6379	290	1,80	0,45	0,0908	0,53	0,1070
7150,000	3300,000	3,19	0,6385	229	1,80	0,45	0,0900	0,53	0,1070
4350,000	3650,000	3,20	0,6399	145	1,80	0,46	0,0912	0,53	0,1070
4000,000	3300,000	3,22	0,6442	132	1,80	0,45	0,0907	0,53	0,1070
7500,000	2600,000	3,24	0,6472	251	1,80	0,45	0,0893	0,53	0,1070

Взам. инв. №

Подп. и дата

Инв. № подл.

190274-NS-OOC2.1.4.PP

Лист

7

Изм. Кол.уч. Лист № док. Подп. Дата



5750,000	4000,000	3,28	0,6562	185	1,80	0,46	0,0913	0,53	0,1070
5400,000	4000,000	3,28	0,6567	176	1,80	0,46	0,0914	0,53	0,1070
6450,000	150,000	3,36	0,6714	333	1,70	0,46	0,0919	0,53	0,1070
7500,000	1550,000	3,38	0,6752	281	1,70	0,45	0,0902	0,53	0,1070
7500,000	2250,000	3,40	0,6798	260	1,60	0,45	0,0892	0,53	0,1070
4700,000	150,000	3,43	0,6857	26	1,70	0,45	0,0908	0,53	0,1070
7500,000	1900,000	3,48	0,6961	271	1,60	0,45	0,0896	0,53	0,1070
7150,000	850,000	3,51	0,7028	304	1,60	0,46	0,0917	0,53	0,1070
6800,000	500,000	3,56	0,7117	319	1,60	0,46	0,0919	0,53	0,1070
6450,000	3650,000	3,57	0,7139	207	1,60	0,45	0,0908	0,53	0,1070
4700,000	3650,000	3,58	0,7164	154	1,60	0,46	0,0913	0,53	0,1070
4000,000	850,000	3,59	0,7183	55	1,60	0,45	0,0908	0,53	0,1070
7150,000	2950,000	3,62	0,7246	237	1,50	0,45	0,0895	0,53	0,1070
4350,000	500,000	3,67	0,7343	40	1,50	0,45	0,0910	0,53	0,1070
6100,000	150,000	3,69	0,7381	343	1,50	0,46	0,0923	0,53	0,1070
4000,000	2950,000	3,70	0,7396	123	1,50	0,45	0,0903	0,53	0,1070
5050,000	150,000	3,76	0,7512	16	1,50	0,46	0,0918	0,53	0,1070
6800,000	3300,000	3,76	0,7523	222	1,50	0,45	0,0901	0,53	0,1070
4350,000	3300,000	3,80	0,7602	139	1,40	0,46	0,0911	0,53	0,1070
5750,000	150,000	3,91	0,7814	354	1,40	0,46	0,0928	0,53	0,1070
6100,000	3650,000	3,93	0,7869	198	1,40	0,46	0,0910	0,53	0,1070
5400,000	150,000	3,94	0,7882	5	1,40	0,46	0,0927	0,53	0,1070
5050,000	3650,000	3,95	0,7901	164	1,40	0,46	0,0913	0,53	0,1070
7150,000	1200,000	3,96	0,7921	295	1,40	0,46	0,0915	0,53	0,1070
7150,000	2600,000	4,10	0,8197	247	1,30	0,45	0,0891	0,53	0,1070
4000,000	1200,000	4,12	0,8245	65	1,30	0,45	0,0903	0,53	0,1070
5750,000	3650,000	4,16	0,8326	186	1,30	0,46	0,0913	0,53	0,1070
4000,000	2600,000	4,17	0,8338	113	1,30	0,45	0,0899	0,53	0,1070
6450,000	500,000	4,17	0,8338	328	1,30	0,46	0,0921	0,53	0,1070
5400,000	3650,000	4,17	0,8344	175	1,30	0,46	0,0914	0,53	0,1070
4700,000	500,000	4,26	0,8529	31	1,20	0,46	0,0911	0,53	0,1070
6800,000	850,000	4,35	0,8701	311	1,20	0,46	0,0922	0,53	0,1070
7150,000	1550,000	4,38	0,8756	283	1,20	0,45	0,0907	0,53	0,1070
7150,000	2250,000	4,42	0,8839	259	1,20	0,44	0,0890	0,53	0,1070
4350,000	850,000	4,44	0,8886	48	1,20	0,46	0,0921	0,53	0,1070
6450,000	3300,000	4,46	0,8918	213	1,20	0,45	0,0907	0,53	0,1070
4000,000	1550,000	4,49	0,8976	76	1,10	0,45	0,0896	0,53	0,1070
4700,000	3300,000	4,50	0,8995	148	1,20	0,46	0,0915	0,53	0,1070
6800,000	2950,000	4,51	0,9016	231	1,10	0,45	0,0898	0,53	0,1070
7150,000	1900,000	4,53	0,9063	271	1,10	0,45	0,0896	0,53	0,1070
4000,000	2250,000	4,57	0,9140	102	1,10	0,45	0,0893	0,53	0,1070
4350,000	2950,000	4,66	0,9317	130	1,10	0,46	0,0911	0,53	0,1070
4000,000	1900,000	4,69	0,9380	89	1,10	0,45	0,0892	0,53	0,1070
6100,000	500,000	4,75	0,9509	339	1,10	0,46	0,0925	0,53	0,1070
5050,000	500,000	4,86	0,9720	19	1,00	0,46	0,0923	0,53	0,1070
6100,000	3300,000	5,13	1,0256	202	1,00	0,46	0,0913	0,53	0,1070
5750,000	500,000	5,16	1,0317	352	0,90	0,47	0,0937	0,53	0,1070
5050,000	3300,000	5,17	1,0332	160	0,90	0,46	0,0917	0,53	0,1070
6800,000	1200,000	5,19	1,0375	300	0,90	0,46	0,0926	0,53	0,1070
5400,000	500,000	5,21	1,0418	6	0,90	0,47	0,0937	0,53	0,1070
4350,000	1200,000	5,37	1,0749	59	0,90	0,47	0,0932	0,53	0,1070
6450,000	850,000	5,38	1,0760	321	0,90	0,46	0,0925	0,53	0,1070
6800,000	2600,000	5,38	1,0764	242	0,90	0,45	0,0895	0,53	0,1070

Инва. № подл.	Подп. и дата	Взам. инв. №

Изм.	Кол.уч.	Лист	№ док.	Подп.	Дата
------	---------	------	--------	-------	------

190274-NS-OOC2.1.4.PP

4700,000	850,000	5,47	1,0941	38	0,90	0,46	0,0924	0,53	0,1070
4350,000	2600,000	5,50	1,1004	119	0,90	0,45	0,0910	0,53	0,1070
5750,000	3300,000	5,55	1,1109	188	0,90	0,46	0,0917	0,53	0,1070
5400,000	3300,000	5,58	1,1158	174	0,80	0,46	0,0918	0,53	0,1070
6450,000	2950,000	5,71	1,1420	221	0,80	0,45	0,0909	0,53	0,1070
4700,000	2950,000	5,81	1,1612	140	0,80	0,46	0,0921	0,53	0,1070
6800,000	1550,000	5,89	1,1779	287	0,80	0,46	0,0916	0,53	0,1070
6800,000	2250,000	6,00	1,2005	256	0,70	0,45	0,0894	0,53	0,1070
4350,000	1550,000	6,09	1,2180	72	0,70	0,46	0,0921	0,53	0,1070
4350,000	2250,000	6,18	1,2351	105	0,70	0,45	0,0906	0,53	0,1070
6800,000	1900,000	6,18	1,2366	272	0,70	0,45	0,0903	0,53	0,1070
6100,000	850,000	6,33	1,2659	333	0,70	0,46	0,0927	0,53	0,1070
4350,000	1900,000	6,38	1,2762	88	0,70	0,45	0,0907	0,53	0,1070
5050,000	850,000	6,46	1,2918	25	0,70	0,47	0,0930	0,53	0,1070
6450,000	1200,000	6,69	1,3376	309	0,70	0,47	0,0937	0,53	0,1070
6100,000	2950,000	6,75	1,3507	208	0,70	0,46	0,0920	0,53	0,1070
4700,000	1200,000	6,84	1,3676	49	0,70	0,48	0,0952	0,53	0,1070
5050,000	2950,000	6,85	1,3703	154	0,70	0,46	0,0927	0,53	0,1070
6450,000	2600,000	6,96	1,3919	233	0,70	0,46	0,0913	0,53	0,1070
5750,000	850,000	6,98	1,3968	350	0,70	0,47	0,0950	0,53	0,1070
5400,000	850,000	7,04	1,4082	8	0,70	0,49	0,0971	0,53	0,1070
4700,000	2600,000	7,15	1,4300	128	0,70	0,46	0,0928	0,53	0,1070
5750,000	2950,000	7,56	1,5121	191	0,70	0,46	0,0925	0,53	0,1070
5400,000	2950,000	7,60	1,5208	171	0,70	0,46	0,0927	0,53	0,1070
6450,000	1550,000	7,99	1,5975	293	0,70	0,46	0,0930	0,53	0,1070
6450,000	2250,000	8,22	1,6445	251	0,70	0,46	0,0917	0,53	0,1070
4700,000	1550,000	8,30	1,6610	66	0,70	0,48	0,0958	0,53	0,1070
6100,000	1200,000	8,52	1,7032	324	0,70	0,47	0,0947	0,53	0,1070
4700,000	2250,000	8,57	1,7133	110	0,70	0,47	0,0934	0,53	0,1070
5050,000	1200,000	8,73	1,7459	34	0,70	0,48	0,0968	0,53	0,1070
6450,000	1900,000	8,73	1,7460	272	0,70	0,46	0,0929	0,53	0,1070
4700,000	1900,000	9,16	1,8313	88	0,70	0,47	0,0934	0,53	0,1070
6100,000	2600,000	9,18	1,8368	219	0,70	0,47	0,0931	0,53	0,1070
5050,000	2600,000	9,45	1,8908	143	0,70	0,47	0,0943	0,53	0,1070
5750,000	1200,000	10,71	2,1421	345	7,00	0,31	0,0618	0,34	0,0670
5400,000	1200,000	10,93	2,1860	12	7,00	0,31	0,0610	0,34	0,0670
5750,000	2600,000	13,08	2,6150	196	7,00	0,31	0,0626	0,49	0,0970
5400,000	2600,000	13,29	2,6586	167	7,00	0,31	0,0626	0,49	0,0970
6100,000	1550,000	13,61	2,7223	305	7,00	0,37	0,0741	0,45	0,0910
5050,000	1550,000	14,80	2,9599	53	7,00	0,34	0,0687	0,38	0,0760
6100,000	2250,000	15,39	3,0783	240	7,00	0,40	0,0803	0,45	0,0910
5050,000	2250,000	16,96	3,3921	122	7,00	0,35	0,0700	0,38	0,0760
6100,000	1900,000	19,83	3,9654	274	7,00	0,34	0,0682	0,45	0,0910
5050,000	1900,000	22,60	4,5208	86	7,00	0,36	0,0726	0,38	0,0760
5750,000	1550,000	29,58	5,9162	333	7,00	0,32	0,0647	0,34	0,0670
5400,000	1550,000	31,51	6,3017	22	7,00	0,32	0,0650	0,34	0,0670
5750,000	2250,000	38,95	7,7892	212	7,00	0,31	0,0628	0,49	0,0970
5400,000	2250,000	42,50	8,5003	154	7,00	0,31	0,0623	0,49	0,0970
5750,000	1900,000	94,96	18,9912	281	7,00	0,42	0,0832	0,45	0,0910
5400,000	1900,000	119,80	23,9605	76	4,80	0,37	0,0738	0,38	0,0760

Инва. № подл.	Подп. и дата	Взам. инв. №

Изм.	Кол.уч.	Лист	№ док.	Подп.	Дата

190274-NS-OOC2.1.4.PP

Вещество: 0304 Азот (II) оксид (Азота оксид)

Площадка: 1

Расчётная площадка № 001

Параметры расчетной площадки:

Тип	Полное описание площадки				Ширина, (м)	Шаг, (м)		Высота, (м)
	Координаты середины 1-й стороны (м)		Координаты середины 2-й стороны (м)			Х	У	
	Х	У	Х	У				
Полное описание	4000,000	1000,000	8200,000	1000,000	6000,000	350,000	350,000	2

## Поле максимальных концентраций

Коорд Х(м)	Коорд У(м)	Кон- центр. (д. ПДК)	Концентр. (мг/куб.м)	Напр. ветра	Скор. ветра	Фон		Фон до исключения	
						доли ПДК	мг/куб.м	доли ПДК	мг/куб.м
8200,000	-1950,000	0,37	0,1483	325	1,90	0,33	0,1300	0,33	0,1320
7850,000	-1950,000	0,37	0,1497	328	1,90	0,32	0,1300	0,33	0,1320
8200,000	-1600,000	0,38	0,1504	322	1,90	0,32	0,1299	0,33	0,1320
7500,000	-1950,000	0,38	0,1512	333	1,90	0,32	0,1299	0,33	0,1320
7850,000	-1600,000	0,38	0,1523	326	1,90	0,32	0,1299	0,33	0,1320
7150,000	-1950,000	0,38	0,1527	337	1,90	0,32	0,1298	0,33	0,1320
8200,000	-1250,000	0,38	0,1529	319	1,90	0,32	0,1298	0,33	0,1320
4000,000	-1950,000	0,38	0,1531	22	1,90	0,32	0,1298	0,33	0,1320
6800,000	-1950,000	0,38	0,1540	342	1,90	0,32	0,1298	0,33	0,1320
7500,000	-1600,000	0,39	0,1542	330	1,90	0,32	0,1298	0,33	0,1320
4350,000	-1950,000	0,39	0,1544	18	1,90	0,32	0,1297	0,33	0,1320
6450,000	-1950,000	0,39	0,1551	346	1,90	0,32	0,1297	0,33	0,1320
7850,000	-1250,000	0,39	0,1554	323	1,90	0,32	0,1298	0,33	0,1320
4700,000	-1950,000	0,39	0,1555	13	1,90	0,32	0,1297	0,33	0,1320
8200,000	-900,000	0,39	0,1558	316	1,90	0,32	0,1298	0,33	0,1320
6100,000	-1950,000	0,39	0,1560	352	1,90	0,32	0,1297	0,33	0,1320
5050,000	-1950,000	0,39	0,1562	7	1,90	0,32	0,1297	0,33	0,1320
7150,000	-1600,000	0,39	0,1562	335	1,90	0,32	0,1297	0,33	0,1320
5750,000	-1950,000	0,39	0,1565	357	1,90	0,32	0,1297	0,33	0,1320
5400,000	-1950,000	0,39	0,1566	2	1,90	0,32	0,1297	0,33	0,1320
4000,000	-1600,000	0,39	0,1568	24	1,90	0,32	0,1296	0,33	0,1320
7500,000	-1250,000	0,40	0,1580	328	1,90	0,32	0,1297	0,33	0,1320
6800,000	-1600,000	0,40	0,1581	340	1,90	0,32	0,1297	0,33	0,1320
4350,000	-1600,000	0,40	0,1587	19	1,90	0,32	0,1296	0,33	0,1320
7850,000	-900,000	0,40	0,1591	320	1,90	0,32	0,1297	0,33	0,1320
8200,000	-550,000	0,40	0,1592	312	1,90	0,32	0,1297	0,33	0,1320
6450,000	-1600,000	0,40	0,1598	345	1,90	0,32	0,1296	0,33	0,1320
4700,000	-1600,000	0,40	0,1602	14	1,90	0,32	0,1296	0,33	0,1320
7150,000	-1250,000	0,40	0,1608	333	1,90	0,32	0,1296	0,33	0,1320
6100,000	-1600,000	0,40	0,1610	351	1,90	0,32	0,1296	0,33	0,1320
5050,000	-1600,000	0,40	0,1613	8	1,90	0,32	0,1296	0,33	0,1320
4000,000	-1250,000	0,40	0,1615	27	1,90	0,32	0,1295	0,33	0,1320
5750,000	-1600,000	0,40	0,1617	357	1,90	0,32	0,1296	0,33	0,1320
5400,000	-1600,000	0,40	0,1618	2	1,90	0,32	0,1296	0,33	0,1320
7500,000	-900,000	0,41	0,1627	325	1,90	0,32	0,1296	0,33	0,1320
8200,000	-200,000	0,41	0,1630	308	1,90	0,32	0,1296	0,33	0,1320
6800,000	-1250,000	0,41	0,1635	338	1,90	0,32	0,1296	0,33	0,1320
7850,000	-550,000	0,41	0,1635	316	1,90	0,32	0,1296	0,33	0,1320

Взам. инв. №

Подп. и дата

Инв. № подл.

190274-NS-OOC2.1.4.PP

Лист

10

Изм. Кол.уч. Лист Недок. Подп. Дата

4350,000	-1250,000	0,41	0,1642	21	1,90	0,32	0,1295	0,33	0,1320
8200,000	4000,000	0,41	0,1643	231	1,90	0,32	0,1297	0,33	0,1320
6450,000	-1250,000	0,41	0,1659	344	1,90	0,32	0,1295	0,33	0,1320
4700,000	-1250,000	0,42	0,1665	15	1,90	0,32	0,1295	0,33	0,1320
7150,000	-900,000	0,42	0,1666	330	1,90	0,32	0,1296	0,33	0,1320
8200,000	150,000	0,42	0,1674	303	1,90	0,32	0,1296	0,33	0,1320
4000,000	-900,000	0,42	0,1677	29	1,90	0,32	0,1294	0,33	0,1320
6100,000	-1250,000	0,42	0,1678	350	1,90	0,32	0,1295	0,33	0,1320
5050,000	-1250,000	0,42	0,1683	9	1,90	0,32	0,1295	0,33	0,1320
7500,000	-550,000	0,42	0,1686	321	1,90	0,32	0,1295	0,33	0,1320
8200,000	3650,000	0,42	0,1688	236	1,90	0,32	0,1296	0,33	0,1320
7850,000	-200,000	0,42	0,1689	312	1,90	0,32	0,1295	0,33	0,1320
5750,000	-1250,000	0,42	0,1689	356	1,90	0,32	0,1295	0,33	0,1320
5400,000	-1250,000	0,42	0,1691	3	1,90	0,32	0,1295	0,33	0,1320
6800,000	-900,000	0,43	0,1705	336	1,90	0,32	0,1295	0,33	0,1320
7850,000	4000,000	0,43	0,1707	227	1,90	0,32	0,1296	0,33	0,1320
4350,000	-900,000	0,43	0,1716	23	1,90	0,32	0,1294	0,33	0,1320
8200,000	500,000	0,43	0,1720	298	1,90	0,32	0,1295	0,33	0,1320
8200,000	3300,000	0,43	0,1735	242	1,90	0,32	0,1295	0,33	0,1320
7150,000	-550,000	0,44	0,1742	327	1,90	0,32	0,1295	0,33	0,1320
6450,000	-900,000	0,44	0,1743	342	1,90	0,32	0,1295	0,33	0,1320
7850,000	150,000	0,44	0,1751	307	1,90	0,32	0,1295	0,33	0,1320
4700,000	-900,000	0,44	0,1752	17	1,90	0,32	0,1294	0,33	0,1320
4000,000	-550,000	0,44	0,1756	33	1,90	0,32	0,1294	0,33	0,1320
7500,000	-200,000	0,44	0,1759	317	1,90	0,32	0,1295	0,33	0,1320
8200,000	850,000	0,44	0,1766	292	1,90	0,32	0,1295	0,33	0,1320
6100,000	-900,000	0,44	0,1773	349	1,90	0,32	0,1295	0,33	0,1320
7850,000	3650,000	0,44	0,1773	233	1,90	0,32	0,1295	0,33	0,1320
8200,000	2950,000	0,44	0,1779	248	1,90	0,32	0,1294	0,33	0,1320
5050,000	-900,000	0,44	0,1780	10	1,90	0,32	0,1294	0,33	0,1320
7500,000	4000,000	0,45	0,1786	223	1,90	0,32	0,1295	0,33	0,1320
5750,000	-900,000	0,45	0,1791	356	1,90	0,32	0,1294	0,33	0,1320
5400,000	-900,000	0,45	0,1794	3	1,90	0,32	0,1294	0,33	0,1320
6800,000	-550,000	0,45	0,1802	333	1,90	0,32	0,1295	0,33	0,1320
8200,000	1200,000	0,45	0,1807	285	1,90	0,32	0,1294	0,33	0,1320
8200,000	2600,000	0,45	0,1817	255	1,90	0,32	0,1294	0,33	0,1320
4350,000	-550,000	0,45	0,1818	26	1,90	0,32	0,1293	0,33	0,1320
7850,000	500,000	0,46	0,1822	301	1,90	0,32	0,1295	0,33	0,1320
8200,000	1550,000	0,46	0,1836	278	1,90	0,32	0,1294	0,33	0,1320
8200,000	2250,000	0,46	0,1842	263	1,90	0,32	0,1293	0,33	0,1320
7150,000	-200,000	0,46	0,1843	323	1,90	0,32	0,1295	0,33	0,1320
7850,000	3300,000	0,46	0,1845	239	1,90	0,32	0,1294	0,33	0,1320
8200,000	1900,000	0,46	0,1849	270	1,90	0,32	0,1293	0,33	0,1320
7500,000	150,000	0,46	0,1852	312	1,90	0,32	0,1295	0,33	0,1320
6450,000	-550,000	0,47	0,1861	340	1,90	0,32	0,1295	0,33	0,1320
4000,000	-200,000	0,47	0,1863	37	1,90	0,32	0,1293	0,33	0,1320
4700,000	-550,000	0,47	0,1876	19	1,90	0,32	0,1294	0,33	0,1320
7150,000	4000,000	0,47	0,1881	217	1,90	0,32	0,1295	0,33	0,1320
7500,000	3650,000	0,47	0,1884	228	1,90	0,32	0,1294	0,33	0,1320
4000,000	4000,000	0,47	0,1887	143	1,90	0,32	0,1295	0,33	0,1320
7850,000	850,000	0,47	0,1898	295	1,90	0,32	0,1294	0,33	0,1320
6100,000	-550,000	0,48	0,1911	347	1,90	0,32	0,1295	0,33	0,1320
7850,000	2950,000	0,48	0,1919	246	1,90	0,32	0,1293	0,33	0,1320

Инва. № подл.	Подп. и дата	Взам. инв. №

Изм.	Кол.уч.	Лист	№ док.	Подп.	Дата
------	---------	------	--------	-------	------

190274-NS-OOC2.1.4.PP

5050,000	-550,000	0,48	0,1922	12	1,90	0,32	0,1294	0,33	0,1320
6800,000	-200,000	0,48	0,1938	329	1,90	0,32	0,1295	0,33	0,1320
5750,000	-550,000	0,49	0,1942	355	1,90	0,32	0,1295	0,33	0,1320
5400,000	-550,000	0,49	0,1946	4	1,90	0,32	0,1294	0,33	0,1320
4350,000	-200,000	0,49	0,1960	30	1,90	0,32	0,1293	0,33	0,1320
7500,000	500,000	0,49	0,1965	306	1,90	0,32	0,1295	0,33	0,1320
7850,000	1200,000	0,49	0,1969	287	1,90	0,32	0,1294	0,33	0,1320
7150,000	150,000	0,49	0,1980	318	1,90	0,32	0,1295	0,33	0,1320
7850,000	2600,000	0,50	0,1985	253	1,90	0,32	0,1292	0,33	0,1320
6800,000	4000,000	0,50	0,1989	211	1,90	0,32	0,1294	0,33	0,1320
4350,000	4000,000	0,50	0,1997	150	1,90	0,32	0,1295	0,33	0,1320
7500,000	3300,000	0,50	0,2000	234	1,90	0,32	0,1293	0,33	0,1320
4000,000	150,000	0,50	0,2006	41	1,90	0,32	0,1293	0,33	0,1320
7850,000	1550,000	0,51	0,2022	279	1,90	0,32	0,1293	0,33	0,1320
7150,000	3650,000	0,51	0,2028	223	1,90	0,32	0,1293	0,33	0,1320
7850,000	2250,000	0,51	0,2031	262	1,90	0,32	0,1292	0,33	0,1320
6450,000	-200,000	0,51	0,2037	337	1,90	0,32	0,1295	0,33	0,1320
4000,000	3650,000	0,51	0,2040	138	1,90	0,32	0,1294	0,33	0,1320
7850,000	1900,000	0,51	0,2044	270	1,90	0,32	0,1292	0,33	0,1320
4700,000	-200,000	0,51	0,2059	22	1,90	0,32	0,1294	0,33	0,1320
7500,000	850,000	0,52	0,2094	299	1,90	0,32	0,1294	0,33	0,1320
6450,000	4000,000	0,53	0,2101	203	1,90	0,32	0,1294	0,33	0,1320
4700,000	4000,000	0,53	0,2109	158	1,90	0,32	0,1295	0,33	0,1320
6100,000	-200,000	0,53	0,2124	345	1,90	0,32	0,1295	0,33	0,1320
7500,000	2950,000	0,53	0,2129	242	1,90	0,32	0,1292	0,33	0,1320
6800,000	150,000	0,53	0,2136	325	1,90	0,32	0,1295	0,33	0,1320
5050,000	-200,000	0,54	0,2143	13	1,90	0,32	0,1295	0,33	0,1320
7150,000	500,000	0,54	0,2155	312	1,90	0,32	0,1295	0,33	0,1320
4350,000	150,000	0,54	0,2163	34	1,90	0,32	0,1294	0,33	0,1320
5750,000	-200,000	0,54	0,2175	355	1,90	0,32	0,1296	0,33	0,1320
4000,000	500,000	0,54	0,2176	48	1,90	0,32	0,1294	0,33	0,1320
5400,000	-200,000	0,55	0,2182	4	1,90	0,32	0,1295	0,33	0,1320
6800,000	3650,000	0,55	0,2186	216	1,90	0,32	0,1293	0,33	0,1320
6100,000	4000,000	0,55	0,2186	195	1,90	0,32	0,1294	0,33	0,1320
5050,000	4000,000	0,55	0,2187	166	1,90	0,32	0,1295	0,33	0,1320
7500,000	1200,000	0,55	0,2195	290	1,80	0,32	0,1294	0,33	0,1320
7150,000	3300,000	0,55	0,2196	229	1,80	0,32	0,1292	0,33	0,1320
4350,000	3650,000	0,55	0,2198	145	1,80	0,32	0,1294	0,33	0,1320
4000,000	3300,000	0,55	0,2206	132	1,80	0,32	0,1294	0,33	0,1320
7500,000	2600,000	0,55	0,2210	251	1,80	0,32	0,1291	0,33	0,1320
5750,000	4000,000	0,56	0,2225	185	1,80	0,32	0,1295	0,33	0,1320
5400,000	4000,000	0,56	0,2226	176	1,80	0,32	0,1295	0,33	0,1320
6450,000	150,000	0,56	0,2250	333	1,70	0,32	0,1295	0,33	0,1320
7500,000	1550,000	0,56	0,2256	281	1,70	0,32	0,1293	0,33	0,1320
7500,000	2250,000	0,57	0,2263	260	1,60	0,32	0,1291	0,33	0,1320
4700,000	150,000	0,57	0,2271	26	1,70	0,32	0,1294	0,33	0,1320
7500,000	1900,000	0,57	0,2289	271	1,60	0,32	0,1292	0,33	0,1320
7150,000	850,000	0,58	0,2300	304	1,60	0,32	0,1295	0,33	0,1320
6800,000	500,000	0,58	0,2315	319	1,60	0,32	0,1296	0,33	0,1320
6450,000	3650,000	0,58	0,2318	207	1,60	0,32	0,1294	0,33	0,1320
4700,000	3650,000	0,58	0,2323	154	1,60	0,32	0,1295	0,33	0,1320
4000,000	850,000	0,58	0,2326	55	1,60	0,32	0,1294	0,33	0,1320
7150,000	2950,000	0,58	0,2335	237	1,50	0,32	0,1292	0,33	0,1320

Взам. инв. №

Подп. и дата

Инв. № подл.

190274-NS-OOC2.1.4.PP

Лист

12

Изм. Кол.уч. Лист № док. Подп. Дата

4350,000	500,000	0,59	0,2351	40	1,50	0,32	0,1295	0,33	0,1320
6100,000	150,000	0,59	0,2357	343	1,50	0,32	0,1296	0,33	0,1320
4000,000	2950,000	0,59	0,2360	123	1,50	0,32	0,1293	0,33	0,1320
5050,000	150,000	0,59	0,2377	16	1,50	0,32	0,1296	0,33	0,1320
6800,000	3300,000	0,60	0,2380	222	1,50	0,32	0,1293	0,33	0,1320
4350,000	3300,000	0,60	0,2393	139	1,40	0,32	0,1294	0,33	0,1320
5750,000	150,000	0,61	0,2427	354	1,40	0,32	0,1297	0,33	0,1320
6100,000	3650,000	0,61	0,2436	198	1,40	0,32	0,1294	0,33	0,1320
5400,000	150,000	0,61	0,2438	5	1,40	0,32	0,1297	0,33	0,1320
5050,000	3650,000	0,61	0,2441	164	1,40	0,32	0,1295	0,33	0,1320
7150,000	1200,000	0,61	0,2445	295	1,40	0,32	0,1295	0,33	0,1320
7150,000	2600,000	0,62	0,2489	247	1,30	0,32	0,1291	0,33	0,1320
4000,000	1200,000	0,62	0,2497	65	1,30	0,32	0,1293	0,33	0,1320
5750,000	3650,000	0,63	0,2509	186	1,30	0,32	0,1295	0,33	0,1320
6450,000	500,000	0,63	0,2512	328	1,30	0,32	0,1296	0,33	0,1320
4000,000	2600,000	0,63	0,2512	113	1,30	0,32	0,1292	0,33	0,1320
5400,000	3650,000	0,63	0,2512	175	1,30	0,32	0,1295	0,33	0,1320
4700,000	500,000	0,64	0,2540	31	1,20	0,32	0,1295	0,33	0,1320
6800,000	850,000	0,64	0,2570	311	1,20	0,32	0,1296	0,33	0,1320
7150,000	1550,000	0,64	0,2579	283	1,20	0,32	0,1294	0,33	0,1320
7150,000	2250,000	0,65	0,2592	259	1,20	0,32	0,1291	0,33	0,1320
4350,000	850,000	0,65	0,2600	48	1,20	0,32	0,1296	0,33	0,1320
6450,000	3300,000	0,65	0,2605	213	1,20	0,32	0,1294	0,33	0,1320
4000,000	1550,000	0,65	0,2613	76	1,10	0,32	0,1292	0,33	0,1320
4700,000	3300,000	0,65	0,2618	148	1,20	0,32	0,1295	0,33	0,1320
6800,000	2950,000	0,65	0,2620	231	1,10	0,32	0,1292	0,33	0,1320
7150,000	1900,000	0,66	0,2628	271	1,10	0,32	0,1292	0,33	0,1320
4000,000	2250,000	0,66	0,2640	102	1,10	0,32	0,1291	0,33	0,1320
4350,000	2950,000	0,67	0,2669	130	1,10	0,32	0,1294	0,33	0,1320
4000,000	1900,000	0,67	0,2679	89	1,10	0,32	0,1291	0,33	0,1320
6100,000	500,000	0,68	0,2700	339	1,10	0,32	0,1297	0,33	0,1320
5050,000	500,000	0,68	0,2729	19	1,00	0,32	0,1297	0,33	0,1320
6100,000	3300,000	0,70	0,2820	202	1,00	0,32	0,1295	0,33	0,1320
5750,000	500,000	0,71	0,2829	352	0,90	0,32	0,1298	0,33	0,1320
5050,000	3300,000	0,71	0,2832	160	1,00	0,32	0,1295	0,33	0,1320
6800,000	1200,000	0,71	0,2839	300	0,90	0,32	0,1297	0,33	0,1320
5400,000	500,000	0,71	0,2845	6	0,90	0,32	0,1298	0,33	0,1320
4350,000	1200,000	0,72	0,2899	59	0,90	0,32	0,1297	0,33	0,1320
6450,000	850,000	0,73	0,2901	321	0,90	0,32	0,1297	0,33	0,1320
6800,000	2600,000	0,73	0,2902	242	0,90	0,32	0,1292	0,33	0,1320
4700,000	850,000	0,73	0,2931	38	0,90	0,32	0,1297	0,33	0,1320
4350,000	2600,000	0,74	0,2941	119	0,90	0,32	0,1294	0,33	0,1320
5750,000	3300,000	0,74	0,2958	188	0,90	0,32	0,1295	0,33	0,1320
5400,000	3300,000	0,74	0,2965	174	0,80	0,32	0,1295	0,33	0,1320
6450,000	2950,000	0,75	0,3007	221	0,80	0,32	0,1294	0,33	0,1320
4700,000	2950,000	0,76	0,3039	140	0,80	0,32	0,1296	0,33	0,1320
6800,000	1550,000	0,77	0,3066	287	0,80	0,32	0,1295	0,33	0,1320
6800,000	2250,000	0,78	0,3102	256	0,70	0,32	0,1292	0,33	0,1320
4350,000	1550,000	0,78	0,3130	72	0,70	0,32	0,1296	0,33	0,1320
4350,000	2250,000	0,79	0,3158	105	0,70	0,32	0,1293	0,33	0,1320
6800,000	1900,000	0,79	0,3160	272	0,70	0,32	0,1293	0,33	0,1320
6100,000	850,000	0,80	0,3208	333	0,70	0,32	0,1297	0,33	0,1320
4350,000	1900,000	0,81	0,3224	88	0,70	0,32	0,1294	0,33	0,1320

Инва. № подл.

Подп. и дата

Взам. инв. №

Изм.	Кол.уч.	Лист	№ док.	Подп.	Дата

190274-NS-OOC2.1.4.PP

5050,000	850,000	0,81	0,3239	25	0,70	0,33	0,1300	0,33	0,1320
6450,000	1200,000	0,83	0,3324	309	0,70	0,32	0,1298	0,33	0,1320
6100,000	2950,000	0,84	0,3345	208	0,70	0,32	0,1296	0,33	0,1320
4700,000	1200,000	0,84	0,3373	49	0,70	0,33	0,1301	0,33	0,1320
5050,000	2950,000	0,84	0,3377	154	0,70	0,32	0,1297	0,33	0,1320
6450,000	2600,000	0,85	0,3412	233	0,70	0,32	0,1295	0,33	0,1320
5750,000	850,000	0,86	0,3420	350	0,70	0,33	0,1301	0,33	0,1320
5400,000	850,000	0,86	0,3439	8	0,70	0,33	0,1304	0,33	0,1320
4700,000	2600,000	0,87	0,3474	128	0,70	0,32	0,1297	0,33	0,1320
5750,000	2950,000	0,90	0,3607	191	0,70	0,32	0,1297	0,33	0,1320
5400,000	2950,000	0,91	0,3621	171	0,70	0,32	0,1297	0,33	0,1320
6450,000	1550,000	0,94	0,3746	293	0,70	0,32	0,1297	0,33	0,1320
6450,000	2250,000	0,96	0,3822	251	0,70	0,32	0,1295	0,33	0,1320
4700,000	1550,000	0,96	0,3848	66	0,70	0,33	0,1302	0,33	0,1320
6100,000	1200,000	0,98	0,3918	324	0,70	0,33	0,1300	0,33	0,1320
4700,000	2250,000	0,98	0,3934	110	0,70	0,32	0,1298	0,33	0,1320
5050,000	1200,000	1,00	0,3987	34	0,70	0,33	0,1303	0,33	0,1320
6450,000	1900,000	1,00	0,3987	272	0,70	0,32	0,1297	0,33	0,1320
4700,000	1900,000	1,03	0,4125	88	0,70	0,32	0,1298	0,33	0,1320
6100,000	2600,000	1,03	0,4134	219	0,70	0,32	0,1298	0,33	0,1320
5050,000	2600,000	1,06	0,4222	143	0,70	0,32	0,1299	0,33	0,1320
5750,000	1200,000	1,13	0,4530	345	0,70	0,33	0,1304	0,33	0,1320
5400,000	1200,000	1,15	0,4583	12	0,70	0,33	0,1313	0,33	0,1320
5750,000	2600,000	1,24	0,4950	196	0,80	0,32	0,1298	0,33	0,1320
5400,000	2600,000	1,25	0,5010	167	0,80	0,32	0,1298	0,33	0,1320
6100,000	1550,000	1,27	0,5090	305	0,70	0,33	0,1304	0,33	0,1320
5050,000	1550,000	1,33	0,5303	53	0,80	0,33	0,1309	0,33	0,1320
6100,000	2250,000	1,40	0,5590	240	7,00	0,17	0,0683	0,18	0,0700
5050,000	2250,000	1,49	0,5964	122	7,00	0,13	0,0530	0,13	0,0540
6100,000	1900,000	1,76	0,7032	274	7,00	0,17	0,0663	0,18	0,0700
5050,000	1900,000	1,95	0,7797	86	7,00	0,13	0,0535	0,13	0,0540
5750,000	1550,000	2,51	1,0024	333	7,00	0,12	0,0486	0,12	0,0490
5400,000	1550,000	2,66	1,0648	22	7,00	0,12	0,0487	0,12	0,0490
5750,000	2250,000	3,32	1,3295	212	7,00	0,18	0,0714	0,19	0,0770
5400,000	2250,000	3,61	1,4448	154	7,00	0,18	0,0714	0,19	0,0770
5750,000	1900,000	7,86	3,1426	281	7,00	0,17	0,0687	0,18	0,0700
5400,000	1900,000	9,84	3,9362	76	4,80	0,13	0,0537	0,13	0,0540

**Вещество: 0328 Углерод (Сажа)**

**Площадка: 1**

Расчётная площадка № 001

Параметры расчётной площадки:

Тип	Полное описание площадки				Ширина, (м)	Шаг, (м)		Высота, (м)
	Координаты середины 1-й стороны (м)		Координаты середины 2-й стороны (м)			Х	У	
	Х	У	Х	У				
Полное описание	4000,000	1000,000	8200,000	1000,000	6000,000	350,000	350,000	2

**Поле максимальных концентраций**

Коорд Х(м)	Коорд У(м)	Кон- центр. (д. ПДК)	Концентр. (мг/куб.м)	Напр. ветра	Скор. ветра	Фон		Фон до исключения	
						доли ПДК	мг/куб.м	доли ПДК	мг/куб.м

190274-NS-OOC2.1.4.PP

Лист

14

Изм. Кол.уч. Лист Недок. Подп. Дата

Взам. инв. №  
Подп. и дата  
Инв. № подл.

8200,000	-1950,000	34,96	5,2446	326	5,40	-	-	-	-
7850,000	-1950,000	36,64	5,4958	329	5,20	-	-	-	-
8200,000	-1600,000	37,79	5,6691	323	5,00	-	-	-	-
7500,000	-1950,000	38,49	5,7729	333	4,90	-	-	-	-
7850,000	-1600,000	40,01	6,0017	327	4,80	-	-	-	-
7150,000	-1950,000	40,23	6,0338	338	4,70	-	-	-	-
4000,000	-1950,000	40,41	6,0612	22	4,70	-	-	-	-
8200,000	-1250,000	40,86	6,1293	320	4,70	-	-	-	-
6800,000	-1950,000	41,67	6,2500	342	4,60	-	-	-	-
4350,000	-1950,000	41,80	6,2703	17	4,60	-	-	-	-
7500,000	-1600,000	42,32	6,3484	331	4,50	-	-	-	-
6450,000	-1950,000	42,98	6,4477	347	4,40	-	-	-	-
4700,000	-1950,000	43,04	6,4565	12	4,40	-	-	-	-
7850,000	-1250,000	43,75	6,5625	324	4,40	-	-	-	-
6100,000	-1950,000	43,81	6,5716	352	4,40	-	-	-	-
5050,000	-1950,000	43,81	6,5718	7	4,30	-	-	-	-
5400,000	-1950,000	44,34	6,6514	2	4,30	-	-	-	-
5750,000	-1950,000	44,36	6,6539	357	4,30	-	-	-	-
7150,000	-1600,000	44,49	6,6728	336	4,30	-	-	-	-
8200,000	-900,000	44,54	6,6816	317	4,30	-	-	-	-
4000,000	-1600,000	44,68	6,7024	24	4,30	-	-	-	-
6800,000	-1600,000	46,49	6,9731	341	4,10	-	-	-	-
7500,000	-1250,000	46,71	7,0064	329	4,10	-	-	-	-
4350,000	-1600,000	46,72	7,0085	19	4,10	-	-	-	-
6450,000	-1600,000	48,16	7,2246	346	4,00	-	-	-	-
7850,000	-900,000	48,18	7,2271	321	4,00	-	-	-	-
4700,000	-1600,000	48,23	7,2338	14	4,00	-	-	-	-
8200,000	-550,000	48,45	7,2676	313	3,90	-	-	-	-
6100,000	-1600,000	49,39	7,4080	351	3,90	-	-	-	-
5050,000	-1600,000	49,50	7,4250	8	3,90	-	-	-	-
7150,000	-1250,000	49,55	7,4325	333	3,90	-	-	-	-
5400,000	-1600,000	50,10	7,5151	3	3,80	-	-	-	-
4000,000	-1250,000	50,12	7,5184	26	3,80	-	-	-	-
5750,000	-1600,000	50,19	7,5286	357	3,80	-	-	-	-
7500,000	-900,000	52,00	7,8005	326	3,70	-	-	-	-
6800,000	-1250,000	52,35	7,8519	339	3,70	-	-	-	-
4350,000	-1250,000	52,73	7,9090	21	3,60	-	-	-	-
8200,000	-200,000	53,03	7,9547	309	3,60	-	-	-	-
7850,000	-550,000	53,26	7,9883	317	3,60	-	-	-	-
8200,000	4000,000	53,84	8,0764	232	3,60	-	-	-	-
6450,000	-1250,000	54,84	8,2257	344	3,50	-	-	-	-
4700,000	-1250,000	55,09	8,2628	15	3,50	-	-	-	-
7150,000	-900,000	56,19	8,4279	331	3,40	-	-	-	-
4000,000	-900,000	56,56	8,4845	29	3,40	-	-	-	-
6100,000	-1250,000	56,60	8,4895	350	3,40	-	-	-	-
5050,000	-1250,000	56,77	8,5160	9	3,40	-	-	-	-
5750,000	-1250,000	57,40	8,6096	357	3,30	-	-	-	-
5400,000	-1250,000	57,60	8,6393	3	3,30	-	-	-	-
8200,000	150,000	57,60	8,6397	304	3,30	-	-	-	-
7500,000	-550,000	58,51	8,7758	322	3,30	-	-	-	-
8200,000	3650,000	58,64	8,7959	237	3,30	-	-	-	-
7850,000	-200,000	58,95	8,8422	313	3,30	-	-	-	-
6800,000	-900,000	60,04	9,0063	336	3,20	-	-	-	-

Инва. № подл.	Подп. и дата	Взам. инв. №	



7850,000	4000,000	60,38	9,0573	228	3,20	-	-	-	-
4350,000	-900,000	60,43	9,0641	23	3,20	-	-	-	-
8200,000	500,000	62,33	9,3502	299	3,10	-	-	-	-
6450,000	-900,000	63,27	9,4903	343	3,00	-	-	-	-
8200,000	3300,000	63,38	9,5076	243	3,00	-	-	-	-
4700,000	-900,000	63,91	9,5870	17	3,00	-	-	-	-
7150,000	-550,000	64,13	9,6191	327	3,00	-	-	-	-
4000,000	-550,000	64,69	9,7034	32	3,00	-	-	-	-
7850,000	150,000	65,32	9,7974	308	3,00	-	-	-	-
7500,000	-200,000	66,23	9,9348	318	2,90	-	-	-	-
6100,000	-900,000	66,27	9,9412	349	2,90	-	-	-	-
5050,000	-900,000	66,46	9,9686	10	2,90	-	-	-	-
7850,000	3650,000	66,91	10,0372	233	2,90	-	-	-	-
8200,000	850,000	66,98	10,0473	292	2,90	-	-	-	-
5750,000	-900,000	67,44	10,1163	356	2,90	-	-	-	-
5400,000	-900,000	67,50	10,1244	3	2,90	-	-	-	-
7500,000	4000,000	67,68	10,1524	223	2,80	-	-	-	-
8200,000	2950,000	67,90	10,1850	249	2,80	-	-	-	-
6800,000	-550,000	69,57	10,4352	333	2,80	-	-	-	-
4350,000	-550,000	70,13	10,5199	26	2,80	-	-	-	-
8200,000	1200,000	71,16	10,6746	286	2,70	-	-	-	-
8200,000	2600,000	71,83	10,7745	256	2,70	-	-	-	-
7850,000	500,000	72,38	10,8566	302	2,70	-	-	-	-
8200,000	1550,000	73,96	11,0944	278	2,60	-	-	-	-
7850,000	3300,000	74,16	11,1236	239	2,60	-	-	-	-
7150,000	-200,000	74,22	11,1330	323	2,60	-	-	-	-
8200,000	2250,000	74,34	11,1516	263	2,60	-	-	-	-
8200,000	1900,000	74,93	11,2388	271	2,60	-	-	-	-
6450,000	-550,000	74,96	11,2433	340	2,60	-	-	-	-
7500,000	150,000	74,96	11,2442	313	2,60	-	-	-	-
4000,000	-200,000	74,97	11,2453	36	2,60	-	-	-	-
4700,000	-550,000	75,38	11,3076	19	2,60	-	-	-	-
7150,000	4000,000	76,53	11,4801	218	2,50	-	-	-	-
7500,000	3650,000	77,31	11,5970	229	2,50	-	-	-	-
4000,000	4000,000	77,64	11,6466	143	2,50	-	-	-	-
6100,000	-550,000	78,85	11,8281	348	2,40	-	-	-	-
5050,000	-550,000	79,36	11,9040	11	2,40	-	-	-	-
7850,000	850,000	79,38	11,9075	295	2,40	-	-	-	-
7850,000	2950,000	81,03	12,1551	246	2,40	-	-	-	-
5750,000	-550,000	81,39	12,2081	356	2,40	-	-	-	-
5400,000	-550,000	81,51	12,2264	4	2,40	-	-	-	-
6800,000	-200,000	82,35	12,3523	330	2,30	-	-	-	-
4350,000	-200,000	83,76	12,5635	29	2,30	-	-	-	-
7500,000	500,000	85,18	12,7773	306	2,30	-	-	-	-
7850,000	1200,000	85,61	12,8418	288	2,30	-	-	-	-
6800,000	4000,000	85,66	12,8497	211	2,30	-	-	-	-
7150,000	150,000	86,51	12,9763	318	2,20	-	-	-	-
4350,000	4000,000	87,01	13,0514	150	2,20	-	-	-	-
7850,000	2600,000	87,15	13,0718	254	2,20	-	-	-	-
7500,000	3300,000	88,07	13,2112	235	2,20	-	-	-	-
4000,000	150,000	88,26	13,2385	41	2,20	-	-	-	-
7150,000	3650,000	89,50	13,4256	223	2,20	-	-	-	-
7850,000	1550,000	90,16	13,5235	280	2,10	-	-	-	-

Взам. инв. №

Подп. и дата

Инв. № подл.

6450,000	-200,000	91,09	13,6635	337	2,10	-	-	-	-
7850,000	2250,000	91,25	13,6871	262	2,10	-	-	-	-
4000,000	3650,000	91,41	13,7118	138	2,10	-	-	-	-
4700,000	-200,000	92,24	13,8363	22	2,10	-	-	-	-
7850,000	1900,000	92,61	13,8912	271	2,10	-	-	-	-
6450,000	4000,000	95,18	14,2765	203	2,00	-	-	-	-
4700,000	4000,000	96,61	14,4912	157	2,00	-	-	-	-
7500,000	850,000	96,96	14,5434	299	2,00	-	-	-	-
6100,000	-200,000	98,01	14,7008	346	2,00	-	-	-	-
5050,000	-200,000	98,45	14,7668	13	2,00	-	-	-	-
7500,000	2950,000	98,58	14,7866	242	2,00	-	-	-	-
6800,000	150,000	99,92	14,9873	325	1,90	-	-	-	-
4350,000	150,000	102,00	15,3004	34	1,90	-	-	-	-
5750,000	-200,000	102,50	15,3755	355	1,90	-	-	-	-
7150,000	500,000	102,51	15,3760	312	1,90	-	-	-	-
5400,000	-200,000	102,67	15,4012	4	1,90	-	-	-	-
6100,000	4000,000	103,19	15,4791	195	1,90	-	-	-	-
5050,000	4000,000	103,71	15,5559	166	1,90	-	-	-	-
4000,000	500,000	103,98	15,5969	47	1,90	-	-	-	-
6800,000	3650,000	104,10	15,6145	216	1,90	-	-	-	-
7150,000	3300,000	106,13	15,9198	229	1,80	-	-	-	-
4350,000	3650,000	106,58	15,9870	145	1,80	-	-	-	-
7500,000	1200,000	107,80	16,1704	291	1,80	-	-	-	-
5750,000	4000,000	108,20	16,2295	185	1,80	-	-	-	-
5400,000	4000,000	108,41	16,2614	176	1,80	-	-	-	-
4000,000	3300,000	108,46	16,2692	131	1,80	-	-	-	-
7500,000	2600,000	109,28	16,3916	251	1,80	-	-	-	-
6450,000	150,000	114,44	17,1657	333	1,70	-	-	-	-
4700,000	150,000	115,51	17,3270	26	1,70	-	-	-	-
7500,000	1550,000	115,53	17,3293	281	1,70	-	-	-	-
7500,000	2250,000	116,53	17,4793	261	1,60	-	-	-	-
7500,000	1900,000	119,98	17,9977	271	1,60	-	-	-	-
6450,000	3650,000	120,95	18,1425	208	1,60	-	-	-	-
7150,000	850,000	121,15	18,1729	304	1,60	-	-	-	-
4700,000	3650,000	122,17	18,3250	153	1,60	-	-	-	-
6800,000	500,000	123,21	18,4817	319	1,60	-	-	-	-
4000,000	850,000	123,46	18,5190	55	1,50	-	-	-	-
7150,000	2950,000	124,83	18,7249	238	1,50	-	-	-	-
4350,000	500,000	126,86	19,0283	40	1,50	-	-	-	-
6100,000	150,000	128,02	19,2027	343	1,50	-	-	-	-
5050,000	150,000	128,82	19,3226	16	1,50	-	-	-	-
4000,000	2950,000	128,95	19,3432	123	1,50	-	-	-	-
6800,000	3300,000	129,71	19,4562	222	1,50	-	-	-	-
4350,000	3300,000	132,32	19,8484	138	1,40	-	-	-	-
5750,000	150,000	136,13	20,4197	354	1,40	-	-	-	-
6100,000	3650,000	136,19	20,4280	198	1,40	-	-	-	-
5400,000	150,000	136,62	20,4931	5	1,40	-	-	-	-
5050,000	3650,000	137,23	20,5852	164	1,40	-	-	-	-
7150,000	1200,000	139,84	20,9763	295	1,40	-	-	-	-
7150,000	2600,000	145,22	21,7830	247	1,30	-	-	-	-
5750,000	3650,000	145,75	21,8621	186	1,30	-	-	-	-
4000,000	1200,000	146,00	21,8994	65	1,30	-	-	-	-
5400,000	3650,000	146,26	21,9387	175	1,30	-	-	-	-

Инва. № подл.	Подп. и дата	Взам. инв. №

Изм.	Кол.уч.	Лист	№ док.	Подп.	Дата

190274-NS-OOC2.1.4.PP

6450,000	500,000	148,81	22,3216	328	1,30	-	-	-	-
4000,000	2600,000	149,01	22,3518	113	1,30	-	-	-	-
4700,000	500,000	151,60	22,7406	31	1,20	-	-	-	-
6800,000	850,000	156,03	23,4052	311	1,20	-	-	-	-
7150,000	1550,000	157,47	23,6200	284	1,20	-	-	-	-
6450,000	3300,000	158,64	23,7961	213	1,20	-	-	-	-
7150,000	2250,000	159,24	23,8853	259	1,20	-	-	-	-
4350,000	850,000	159,33	23,8995	48	1,20	-	-	-	-
4700,000	3300,000	160,95	24,1425	148	1,20	-	-	-	-
6800,000	2950,000	161,81	24,2711	231	1,10	-	-	-	-
4000,000	1550,000	162,02	24,3036	76	1,10	-	-	-	-
7150,000	1900,000	164,01	24,6019	271	1,10	-	-	-	-
4000,000	2250,000	165,92	24,8873	101	1,10	-	-	-	-
4350,000	2950,000	168,63	25,2947	130	1,10	-	-	-	-
4000,000	1900,000	170,73	25,6095	89	1,10	-	-	-	-
6100,000	500,000	173,13	25,9690	339	1,10	-	-	-	-
5050,000	500,000	175,89	26,3836	19	1,00	-	-	-	-
6100,000	3300,000	186,34	27,9517	202	1,00	-	-	-	-
5050,000	3300,000	188,59	28,2879	160	0,90	-	-	-	-
5750,000	500,000	189,45	28,4170	352	0,90	-	-	-	-
6800,000	1200,000	190,71	28,6066	301	0,90	-	-	-	-
5400,000	500,000	190,90	28,6349	6	0,90	-	-	-	-
4350,000	1200,000	198,05	29,7070	59	0,90	-	-	-	-
6800,000	2600,000	198,74	29,8105	242	0,90	-	-	-	-
6450,000	850,000	198,92	29,8377	321	0,90	-	-	-	-
4700,000	850,000	202,82	30,4224	38	0,90	-	-	-	-
5750,000	3300,000	204,08	30,6113	188	0,90	-	-	-	-
4350,000	2600,000	204,14	30,6211	119	0,90	-	-	-	-
5400,000	3300,000	205,57	30,8350	173	0,80	-	-	-	-
6450,000	2950,000	211,40	31,7105	221	0,80	-	-	-	-
4700,000	2950,000	215,93	32,3897	140	0,80	-	-	-	-
6800,000	1550,000	220,03	33,0051	287	0,80	-	-	-	-
6800,000	2250,000	225,12	33,7679	256	0,70	-	-	-	-
4350,000	1550,000	228,33	34,2489	72	0,70	-	-	-	-
4350,000	2250,000	232,49	34,8737	105	0,70	-	-	-	-
6800,000	1900,000	232,71	34,9060	272	0,70	-	-	-	-
6100,000	850,000	238,76	35,8145	333	0,70	-	-	-	-
4350,000	1900,000	240,95	36,1426	88	0,70	-	-	-	-
5050,000	850,000	242,53	36,3792	25	0,70	-	-	-	-
6450,000	1200,000	251,80	37,7694	310	0,70	-	-	-	-
6100,000	2950,000	254,22	38,1323	208	0,70	-	-	-	-
5050,000	2950,000	258,60	38,7904	153	0,70	-	-	-	-
4700,000	1200,000	259,19	38,8784	49	0,70	-	-	-	-
6450,000	2600,000	263,48	39,5215	233	0,70	-	-	-	-
5750,000	850,000	265,80	39,8697	350	0,70	-	-	-	-
5400,000	850,000	267,45	40,1180	8	0,70	-	-	-	-
4700,000	2600,000	271,97	40,7952	128	0,70	-	-	-	-
5750,000	2950,000	287,25	43,0881	191	0,70	-	-	-	-
5400,000	2950,000	289,30	43,3953	171	0,70	-	-	-	-
6450,000	1550,000	306,03	45,9045	293	0,70	-	-	-	-
6450,000	2250,000	316,12	47,4185	251	0,70	-	-	-	-
4700,000	1550,000	319,11	47,8664	66	0,70	-	-	-	-
6100,000	1200,000	328,21	49,2320	324	0,70	-	-	-	-

Взам. инв.№

Подп. и дата

Инв. № подл.

190274-NS-OOC2.1.4.PP

Лист

18

Изм. Кол.уч. Лист № док. Подп. Дата

4700,000	2250,000	330,62	49,5935	110	0,70	-	-	-	-
6450,000	1900,000	337,27	50,5912	272	0,70	-	-	-	-
5050,000	1200,000	337,58	50,6364	34	0,70	-	-	-	-
6100,000	2600,000	354,36	53,1543	219	0,70	-	-	-	-
4700,000	1900,000	354,71	53,2070	87	0,70	-	-	-	-
5050,000	2600,000	366,23	54,9343	143	0,70	-	-	-	-
5750,000	1200,000	425,65	63,8476	345	7,00	-	-	-	-
5400,000	1200,000	434,97	65,2459	12	7,00	-	-	-	-
5750,000	2600,000	511,07	76,6602	196	7,00	-	-	-	-
5400,000	2600,000	526,03	78,9051	167	7,00	-	-	-	-
6100,000	1550,000	543,50	81,5244	305	7,00	-	-	-	-
5050,000	1550,000	593,52	89,0274	53	7,00	-	-	-	-
6100,000	2250,000	612,56	91,8837	240	7,00	-	-	-	-
5050,000	2250,000	680,04	102,0066	122	7,00	-	-	-	-
6100,000	1900,000	799,87	119,9808	274	7,00	-	-	-	-
5050,000	1900,000	912,82	136,9230	86	7,00	-	-	-	-
5750,000	1550,000	1201,17	180,1754	333	7,00	-	-	-	-
5400,000	1550,000	1280,44	192,0663	22	7,00	-	-	-	-
5750,000	2250,000	1585,38	237,8075	212	7,00	-	-	-	-
5400,000	2250,000	1731,49	259,7232	154	7,00	-	-	-	-
5750,000	1900,000	3882,05	582,3071	281	7,00	-	-	-	-
5400,000	1900,000	4904,26	735,6396	76	4,80	-	-	-	-

**Вещество: 0330 Сера диоксид (Ангидрид сернистый)**

**Площадка: 1**

Расчётная площадка № 001

Параметры расчетной площадки:

Тип	Полное описание площадки				Ширина, (м)	Шаг, (м)		Высота, (м)
	Координаты середины 1-й стороны (м)		Координаты середины 2-й стороны (м)			Х	У	
	Х	У	Х	У				
Полное опи- сание	4000,000	1000,000	8200,000	1000,000	6000,000	350,000	350,000	2

**Поле максимальных концентраций**

Коорд Х(м)	Коорд У(м)	Кон- центр. (д. ПДК)	Концентр. (мг/куб.м)	Напр. ветра	Скор. ветра	Фон		Фон до исключения	
						доли ПДК	мг/куб.м	доли ПДК	мг/куб.м
8200,000	-1950,000	1,73	0,8657	326	5,40	0,02	0,0079	0,02	0,0080
7850,000	-1950,000	1,81	0,9068	329	5,20	0,02	0,0079	0,02	0,0080
8200,000	-1600,000	1,87	0,9351	323	5,00	0,02	0,0079	0,02	0,0080
7500,000	-1950,000	1,90	0,9521	333	4,90	0,02	0,0079	0,02	0,0080
7850,000	-1600,000	1,98	0,9895	327	4,80	0,02	0,0079	0,02	0,0080
7150,000	-1950,000	1,99	0,9947	338	4,70	0,02	0,0079	0,02	0,0080
4000,000	-1950,000	2,00	0,9993	22	4,70	0,02	0,0079	0,02	0,0080
8200,000	-1250,000	2,02	1,0104	320	4,70	0,02	0,0079	0,02	0,0080
6800,000	-1950,000	2,06	1,0301	342	4,60	0,02	0,0079	0,02	0,0080
4350,000	-1950,000	2,07	1,0335	17	4,60	0,02	0,0079	0,02	0,0080
7500,000	-1600,000	2,09	1,0462	331	4,50	0,02	0,0079	0,02	0,0080
6450,000	-1950,000	2,12	1,0624	347	4,40	0,02	0,0079	0,02	0,0080
4700,000	-1950,000	2,13	1,0640	12	4,40	0,02	0,0079	0,02	0,0080
7850,000	-1250,000	2,16	1,0812	324	4,40	0,02	0,0079	0,02	0,0080

Взам. инв.№

Подп. и дата

Инв. № подл.

Изм.	Кол.уч.	Лист	№ док.	Подп.	Дата

190274-NS-OOC2.1.4.PP

Лист

19

6100,000	-1950,000	2,17	1,0827	352	4,40	0,02	0,0079	0,02	0,0080
5050,000	-1950,000	2,17	1,0828	7	4,30	0,02	0,0079	0,02	0,0080
5400,000	-1950,000	2,19	1,0958	2	4,30	0,02	0,0079	0,02	0,0080
5750,000	-1950,000	2,19	1,0962	357	4,30	0,02	0,0079	0,02	0,0080
7150,000	-1600,000	2,20	1,0992	336	4,30	0,02	0,0079	0,02	0,0080
8200,000	-900,000	2,20	1,1007	317	4,30	0,02	0,0079	0,02	0,0080
4000,000	-1600,000	2,21	1,1042	24	4,30	0,02	0,0079	0,02	0,0080
6800,000	-1600,000	2,30	1,1483	341	4,10	0,02	0,0079	0,02	0,0080
7500,000	-1250,000	2,31	1,1538	329	4,10	0,02	0,0079	0,02	0,0080
4350,000	-1600,000	2,31	1,1543	19	4,10	0,02	0,0078	0,02	0,0080
6450,000	-1600,000	2,38	1,1895	346	4,00	0,02	0,0079	0,02	0,0080
7850,000	-900,000	2,38	1,1899	321	4,00	0,02	0,0079	0,02	0,0080
4700,000	-1600,000	2,38	1,1911	14	4,00	0,02	0,0078	0,02	0,0080
8200,000	-550,000	2,39	1,1955	313	3,90	0,01	0,0069	0,01	0,0070
6100,000	-1600,000	2,44	1,2195	351	3,90	0,02	0,0079	0,02	0,0080
5050,000	-1600,000	2,44	1,2223	8	3,90	0,02	0,0078	0,02	0,0080
7150,000	-1250,000	2,45	1,2235	333	3,90	0,02	0,0079	0,02	0,0080
5400,000	-1600,000	2,47	1,2370	3	3,80	0,02	0,0078	0,02	0,0080
4000,000	-1250,000	2,48	1,2377	26	3,80	0,02	0,0078	0,02	0,0080
5750,000	-1600,000	2,48	1,2392	357	3,80	0,02	0,0079	0,02	0,0080
7500,000	-900,000	2,57	1,2837	326	3,70	0,02	0,0079	0,02	0,0080
6800,000	-1250,000	2,58	1,2920	339	3,70	0,02	0,0079	0,02	0,0080
4350,000	-1250,000	2,60	1,3016	21	3,60	0,02	0,0078	0,02	0,0080
8200,000	-200,000	2,62	1,3078	309	3,60	0,01	0,0069	0,01	0,0070
7850,000	-550,000	2,63	1,3144	317	3,60	0,02	0,0079	0,02	0,0080
8200,000	4000,000	2,66	1,3278	232	3,60	0,01	0,0069	0,01	0,0070
6450,000	-1250,000	2,71	1,3532	344	3,50	0,02	0,0079	0,02	0,0080
4700,000	-1250,000	2,72	1,3594	15	3,50	0,02	0,0078	0,02	0,0080
7150,000	-900,000	2,77	1,3862	331	3,40	0,02	0,0079	0,02	0,0080
4000,000	-900,000	2,79	1,3957	29	3,40	0,02	0,0078	0,02	0,0080
6100,000	-1250,000	2,79	1,3963	350	3,40	0,02	0,0079	0,02	0,0080
5050,000	-1250,000	2,80	1,4007	9	3,40	0,02	0,0078	0,02	0,0080
5750,000	-1250,000	2,83	1,4159	357	3,30	0,02	0,0078	0,02	0,0080
8200,000	150,000	2,84	1,4199	304	3,30	0,01	0,0069	0,01	0,0070
5400,000	-1250,000	2,84	1,4208	3	3,30	0,02	0,0078	0,02	0,0080
7500,000	-550,000	2,89	1,4432	322	3,30	0,02	0,0079	0,02	0,0080
8200,000	3650,000	2,89	1,4455	237	3,30	0,01	0,0069	0,01	0,0070
7850,000	-200,000	2,91	1,4530	313	3,30	0,01	0,0069	0,01	0,0070
6800,000	-900,000	2,96	1,4808	336	3,20	0,02	0,0079	0,02	0,0080
7850,000	4000,000	2,98	1,4882	228	3,20	0,01	0,0069	0,01	0,0070
4350,000	-900,000	2,98	1,4905	23	3,20	0,02	0,0078	0,02	0,0080
8200,000	500,000	3,07	1,5361	299	3,10	0,01	0,0069	0,01	0,0070
6450,000	-900,000	3,12	1,5600	343	3,00	0,02	0,0079	0,02	0,0080
8200,000	3300,000	3,12	1,5618	243	3,00	0,01	0,0069	0,01	0,0070
4700,000	-900,000	3,15	1,5760	17	3,00	0,02	0,0078	0,02	0,0080
7150,000	-550,000	3,16	1,5811	327	3,00	0,02	0,0079	0,02	0,0080
4000,000	-550,000	3,19	1,5950	32	3,00	0,02	0,0078	0,02	0,0080
7850,000	150,000	3,22	1,6092	308	3,00	0,01	0,0069	0,01	0,0070
7500,000	-200,000	3,27	1,6327	318	2,90	0,02	0,0079	0,02	0,0080
6100,000	-900,000	3,27	1,6337	349	2,90	0,02	0,0078	0,02	0,0080
5050,000	-900,000	3,28	1,6383	10	2,90	0,02	0,0078	0,02	0,0080
7850,000	3650,000	3,30	1,6485	233	2,90	0,01	0,0069	0,01	0,0070
8200,000	850,000	3,30	1,6500	292	2,90	0,01	0,0069	0,01	0,0070

Взам. инв. №

Подп. и дата

Инв. № подл.

190274-NS-OOC2.1.4.PP

Лист

20

Изм. Кол.уч. Лист № док. Подп. Дата

5750,000	-900,000	3,32	1,6623	356	2,90	0,02	0,0078	0,02	0,0080
5400,000	-900,000	3,33	1,6637	3	2,90	0,02	0,0078	0,02	0,0080
7500,000	4000,000	3,33	1,6673	223	2,80	0,01	0,0069	0,01	0,0070
8200,000	2950,000	3,35	1,6726	249	2,80	0,01	0,0069	0,01	0,0070
6800,000	-550,000	3,43	1,7145	333	2,80	0,02	0,0079	0,02	0,0080
4350,000	-550,000	3,46	1,7286	26	2,80	0,02	0,0078	0,02	0,0080
8200,000	1200,000	3,51	1,7526	286	2,70	0,01	0,0069	0,01	0,0070
8200,000	2600,000	3,54	1,7690	256	2,70	0,01	0,0069	0,01	0,0070
7850,000	500,000	3,56	1,7824	302	2,70	0,01	0,0069	0,01	0,0070
8200,000	1550,000	3,64	1,8213	278	2,60	0,01	0,0069	0,01	0,0070
7850,000	3300,000	3,65	1,8261	239	2,60	0,01	0,0069	0,01	0,0070
7150,000	-200,000	3,66	1,8287	323	2,60	0,02	0,0079	0,02	0,0080
8200,000	2250,000	3,66	1,8306	263	2,60	0,01	0,0069	0,01	0,0070
8200,000	1900,000	3,69	1,8449	271	2,60	0,01	0,0069	0,01	0,0070
7500,000	150,000	3,69	1,8458	313	2,60	0,01	0,0069	0,01	0,0070
6450,000	-550,000	3,69	1,8466	340	2,60	0,02	0,0078	0,02	0,0080
4000,000	-200,000	3,69	1,8471	36	2,60	0,02	0,0078	0,02	0,0080
4700,000	-550,000	3,71	1,8575	19	2,60	0,02	0,0077	0,02	0,0080
7150,000	4000,000	3,77	1,8845	218	2,50	0,01	0,0069	0,01	0,0070
7500,000	3650,000	3,81	1,9036	229	2,50	0,01	0,0069	0,01	0,0070
4000,000	4000,000	3,82	1,9117	143	2,50	0,01	0,0069	0,01	0,0070
6100,000	-550,000	3,88	1,9423	348	2,40	0,02	0,0078	0,02	0,0080
7850,000	850,000	3,91	1,9542	295	2,40	0,01	0,0069	0,01	0,0070
5050,000	-550,000	3,91	1,9549	11	2,40	0,02	0,0077	0,02	0,0080
7850,000	2950,000	3,99	1,9948	246	2,40	0,01	0,0069	0,01	0,0070
5750,000	-550,000	4,01	2,0044	356	2,40	0,02	0,0078	0,02	0,0080
5400,000	-550,000	4,01	2,0074	4	2,40	0,02	0,0077	0,02	0,0080
6800,000	-200,000	4,06	2,0281	330	2,30	0,02	0,0079	0,02	0,0080
4350,000	-200,000	4,13	2,0629	29	2,30	0,02	0,0077	0,02	0,0080
7500,000	500,000	4,19	2,0965	306	2,30	0,01	0,0069	0,01	0,0070
7850,000	1200,000	4,21	2,1070	288	2,30	0,01	0,0069	0,01	0,0070
6800,000	4000,000	4,22	2,1084	211	2,30	0,01	0,0069	0,01	0,0070
7150,000	150,000	4,26	2,1301	318	2,20	0,02	0,0079	0,02	0,0080
4350,000	4000,000	4,28	2,1415	150	2,20	0,01	0,0068	0,01	0,0070
7850,000	2600,000	4,29	2,1447	254	2,20	0,01	0,0069	0,01	0,0070
7500,000	3300,000	4,34	2,1675	235	2,20	0,01	0,0069	0,01	0,0070
4000,000	150,000	4,35	2,1730	41	2,20	0,02	0,0078	0,02	0,0080
7150,000	3650,000	4,41	2,2026	223	2,20	0,01	0,0069	0,01	0,0070
7850,000	1550,000	4,44	2,2185	280	2,10	0,01	0,0069	0,01	0,0070
6450,000	-200,000	4,48	2,2424	337	2,10	0,02	0,0078	0,02	0,0080
7850,000	2250,000	4,49	2,2453	262	2,10	0,01	0,0069	0,01	0,0070
4000,000	3650,000	4,50	2,2494	138	2,10	0,01	0,0068	0,01	0,0070
4700,000	-200,000	4,54	2,2711	22	2,10	0,02	0,0077	0,02	0,0080
7850,000	1900,000	4,56	2,2786	271	2,10	0,01	0,0069	0,01	0,0070
6450,000	4000,000	4,68	2,3418	203	2,00	0,01	0,0068	0,01	0,0070
4700,000	4000,000	4,75	2,3770	157	2,00	0,01	0,0068	0,01	0,0070
7500,000	850,000	4,77	2,3853	299	2,00	0,01	0,0069	0,01	0,0070
6100,000	-200,000	4,82	2,4120	346	2,00	0,02	0,0078	0,02	0,0080
5050,000	-200,000	4,85	2,4231	13	2,00	0,02	0,0076	0,02	0,0080
7500,000	2950,000	4,85	2,4251	242	2,00	0,01	0,0069	0,01	0,0070
6800,000	150,000	4,92	2,4589	325	1,90	0,02	0,0078	0,02	0,0080
4350,000	150,000	5,02	2,5102	34	1,90	0,02	0,0075	0,02	0,0080
5750,000	-200,000	5,04	2,5222	355	1,90	0,02	0,0076	0,02	0,0080

Взам. инв. №

Подп. и дата

Инв. № подл.

190274-NS-OOC2.1.4.PP

Лист

21

Изм. Кол.уч. Лист Недок. Подп. Дата

7150,000	500,000	5,04	2,5224	312	1,90	0,02	0,0078	0,02	0,0080
5400,000	-200,000	5,05	2,5265	4	1,90	0,02	0,0076	0,02	0,0080
6100,000	4000,000	5,08	2,5395	195	1,90	0,02	0,0077	0,02	0,0080
5050,000	4000,000	5,10	2,5521	166	1,90	0,02	0,0077	0,02	0,0080
4000,000	500,000	5,12	2,5584	47	1,90	0,02	0,0076	0,02	0,0080
6800,000	3650,000	5,12	2,5615	216	1,90	0,02	0,0078	0,02	0,0080
7150,000	3300,000	5,22	2,6114	229	1,80	0,02	0,0078	0,02	0,0080
4350,000	3650,000	5,24	2,6225	145	1,80	0,02	0,0077	0,02	0,0080
7500,000	1200,000	5,30	2,6524	291	1,80	0,02	0,0079	0,02	0,0080
5750,000	4000,000	5,32	2,6622	185	1,80	0,02	0,0077	0,02	0,0080
5400,000	4000,000	5,33	2,6675	176	1,80	0,02	0,0077	0,02	0,0080
4000,000	3300,000	5,34	2,6686	131	1,80	0,02	0,0077	0,02	0,0080
7500,000	2600,000	5,38	2,6885	251	1,80	0,02	0,0078	0,02	0,0080
6450,000	150,000	5,63	2,8151	333	1,70	0,02	0,0077	0,02	0,0080
7500,000	1550,000	5,68	2,8418	281	1,70	0,02	0,0078	0,02	0,0080
4700,000	150,000	5,68	2,8420	26	1,70	0,01	0,0074	0,02	0,0080
7500,000	2250,000	5,73	2,8664	261	1,60	0,02	0,0078	0,02	0,0080
7500,000	1900,000	5,90	2,9511	271	1,60	0,02	0,0078	0,02	0,0080
6450,000	3650,000	5,95	2,9749	208	1,60	0,02	0,0077	0,02	0,0080
7150,000	850,000	5,96	2,9798	304	1,60	0,02	0,0078	0,02	0,0080
4700,000	3650,000	6,01	3,0049	153	1,60	0,02	0,0077	0,02	0,0080
6800,000	500,000	6,06	3,0303	319	1,60	0,02	0,0078	0,02	0,0080
4000,000	850,000	6,07	3,0362	55	1,50	0,02	0,0076	0,02	0,0080
7150,000	2950,000	6,14	3,0701	238	1,50	0,02	0,0078	0,02	0,0080
4350,000	500,000	6,24	3,1196	40	1,50	0,01	0,0075	0,02	0,0080
6100,000	150,000	6,30	3,1481	343	1,50	0,02	0,0077	0,02	0,0080
5050,000	150,000	6,34	3,1681	16	1,50	0,01	0,0073	0,02	0,0080
4000,000	2950,000	6,34	3,1712	123	1,50	0,02	0,0077	0,02	0,0080
6800,000	3300,000	6,38	3,1897	222	1,50	0,02	0,0077	0,02	0,0080
4350,000	3300,000	6,51	3,2539	138	1,40	0,02	0,0077	0,02	0,0080
5750,000	150,000	6,69	3,3470	354	1,40	0,02	0,0075	0,02	0,0080
6100,000	3650,000	6,70	3,3487	198	1,40	0,02	0,0077	0,02	0,0080
5400,000	150,000	6,72	3,3590	5	1,40	0,01	0,0074	0,02	0,0080
5050,000	3650,000	6,75	3,3746	164	1,40	0,02	0,0076	0,02	0,0080
7150,000	1200,000	6,88	3,4382	295	1,40	0,02	0,0078	0,02	0,0080
7150,000	2600,000	7,14	3,5701	247	1,30	0,02	0,0078	0,02	0,0080
5750,000	3650,000	7,17	3,5833	186	1,30	0,02	0,0076	0,02	0,0080
4000,000	1200,000	7,18	3,5890	65	1,30	0,02	0,0076	0,02	0,0080
5400,000	3650,000	7,19	3,5959	175	1,30	0,02	0,0076	0,02	0,0080
6450,000	500,000	7,32	3,6582	328	1,30	0,02	0,0077	0,02	0,0080
4000,000	2600,000	7,33	3,6631	113	1,30	0,02	0,0077	0,02	0,0080
4700,000	500,000	7,45	3,7272	31	1,20	0,01	0,0072	0,02	0,0080
6800,000	850,000	7,67	3,8354	311	1,20	0,02	0,0078	0,02	0,0080
7150,000	1550,000	7,74	3,8705	284	1,20	0,02	0,0078	0,02	0,0080
6450,000	3300,000	7,80	3,8994	213	1,20	0,02	0,0077	0,02	0,0080
7150,000	2250,000	7,83	3,9139	259	1,20	0,02	0,0078	0,02	0,0080
4350,000	850,000	7,83	3,9159	48	1,20	0,01	0,0074	0,02	0,0080
4700,000	3300,000	7,91	3,9563	148	1,20	0,02	0,0076	0,02	0,0080
6800,000	2950,000	7,95	3,9771	231	1,10	0,02	0,0077	0,02	0,0080
4000,000	1550,000	7,96	3,9822	76	1,10	0,02	0,0077	0,02	0,0080
7150,000	1900,000	8,06	4,0311	271	1,10	0,02	0,0078	0,02	0,0080
4000,000	2250,000	8,16	4,0777	101	1,10	0,02	0,0077	0,02	0,0080
4350,000	2950,000	8,29	4,1445	130	1,10	0,02	0,0076	0,02	0,0080

Инва. № подл.	Подп. и дата	Взам. инв. №

4000,000	1900,000	8,39	4,1958	89	1,10	0,02	0,0077	0,02	0,0080
6100,000	500,000	8,51	4,2546	339	1,10	0,02	0,0076	0,02	0,0080
5050,000	500,000	8,65	4,3235	19	1,00	0,01	0,0068	0,02	0,0080
6100,000	3300,000	9,16	4,5790	202	1,00	0,02	0,0076	0,02	0,0080
5050,000	3300,000	9,27	4,6344	160	0,90	0,01	0,0075	0,02	0,0080
5750,000	500,000	9,31	4,6548	352	0,90	0,01	0,0074	0,02	0,0080
6800,000	1200,000	9,37	4,6860	301	0,90	0,02	0,0078	0,02	0,0080
5400,000	500,000	9,38	4,6903	6	0,90	0,01	0,0072	0,02	0,0080
4350,000	1200,000	9,73	4,8656	59	0,90	0,01	0,0075	0,02	0,0080
6800,000	2600,000	9,77	4,8829	242	0,90	0,02	0,0077	0,02	0,0080
6450,000	850,000	9,77	4,8873	321	0,90	0,02	0,0077	0,02	0,0080
4700,000	850,000	9,96	4,9823	38	0,90	0,01	0,0069	0,02	0,0080
5750,000	3300,000	10,03	5,0141	188	0,90	0,01	0,0074	0,02	0,0080
4350,000	2600,000	10,03	5,0154	119	0,90	0,02	0,0076	0,02	0,0080
5400,000	3300,000	10,10	5,0509	173	0,80	0,01	0,0074	0,02	0,0080
6450,000	2950,000	10,39	5,1936	221	0,80	0,02	0,0076	0,02	0,0080
4700,000	2950,000	10,61	5,3050	140	0,80	0,01	0,0075	0,02	0,0080
6800,000	1550,000	10,81	5,4053	287	0,80	0,02	0,0077	0,02	0,0080
6800,000	2250,000	11,06	5,5301	256	0,70	0,02	0,0077	0,02	0,0080
4350,000	1550,000	11,22	5,6085	72	0,70	0,02	0,0076	0,02	0,0080
4350,000	2250,000	11,42	5,7108	105	0,70	0,02	0,0076	0,02	0,0080
6800,000	1900,000	11,43	5,7162	272	0,70	0,02	0,0077	0,02	0,0080
6100,000	850,000	11,73	5,8647	333	0,70	0,02	0,0075	0,02	0,0080
4350,000	1900,000	11,84	5,9183	88	0,70	0,02	0,0076	0,02	0,0080
5050,000	850,000	11,92	5,9605	25	0,70	0,01	0,0054	0,02	0,0080
6450,000	1200,000	12,37	6,1845	310	0,70	0,02	0,0077	0,02	0,0080
6100,000	2950,000	12,49	6,2438	208	0,70	0,01	0,0074	0,02	0,0080
5050,000	2950,000	12,70	6,3522	153	0,70	0,01	0,0072	0,02	0,0080
4700,000	1200,000	12,73	6,3652	49	0,70	0,01	0,0071	0,02	0,0080
6450,000	2600,000	12,94	6,4709	233	0,70	0,02	0,0076	0,02	0,0080
5750,000	850,000	13,06	6,5277	350	0,70	0,01	0,0073	0,02	0,0080
5400,000	850,000	13,14	6,5679	8	0,70	0,01	0,0064	0,02	0,0080
4700,000	2600,000	13,36	6,6791	128	0,70	0,01	0,0073	0,02	0,0080
5750,000	2950,000	14,11	7,0543	191	0,70	0,01	0,0071	0,02	0,0080
5400,000	2950,000	14,21	7,1052	171	0,70	0,01	0,0068	0,02	0,0080
6450,000	1550,000	15,03	7,5148	293	0,70	0,02	0,0077	0,02	0,0080
6450,000	2250,000	15,52	7,7622	251	0,70	0,02	0,0076	0,02	0,0080
4700,000	1550,000	15,67	7,8352	66	0,70	0,01	0,0074	0,02	0,0080
6100,000	1200,000	16,12	8,0590	324	0,70	0,02	0,0075	0,02	0,0080
4700,000	2250,000	16,23	8,1174	110	0,70	0,01	0,0072	0,02	0,0080
6450,000	1900,000	16,56	8,2810	272	0,70	0,02	0,0076	0,02	0,0080
5050,000	1200,000	16,57	8,2874	34	0,70	0,01	0,0064	0,02	0,0080
6100,000	2600,000	17,40	8,7000	219	0,70	0,01	0,0073	0,02	0,0080
4700,000	1900,000	17,42	8,7085	87	0,70	0,01	0,0074	0,02	0,0080
5050,000	2600,000	17,98	8,9909	143	0,70	0,01	0,0065	0,02	0,0080
5750,000	1200,000	20,90	10,4495	345	7,00	0,02	0,0076	0,02	0,0080
5400,000	1200,000	21,35	10,6774	12	7,00	0,02	0,0076	0,02	0,0080
5750,000	2600,000	25,09	12,5430	196	7,00	0,01	0,0065	0,01	0,0070
5400,000	2600,000	25,82	12,9081	167	7,00	8,92E-03	0,0045	0,01	0,0070
6100,000	1550,000	26,68	13,3383	305	7,00	0,01	0,0066	0,01	0,0070
5050,000	1550,000	29,13	14,5656	53	7,00	0,01	0,0070	0,01	0,0070
6100,000	2250,000	30,06	15,0319	240	7,00	0,01	0,0062	0,01	0,0070
5050,000	2250,000	33,38	16,6879	122	7,00	0,01	0,0068	0,01	0,0070

Взам. инв. №

Подп. и дата

Инв. № подл.

190274-NS-OOC2.1.4.PP

Лист

23

Изм. Кол.уч. Лист Недок. Подп. Дата



6100,000	1900,000	39,25	19,6267	274	7,00	0,01	0,0064	0,01	0,0070
5050,000	1900,000	44,79	22,3972	86	7,00	0,01	0,0063	0,01	0,0070
5750,000	1550,000	58,94	29,4724	333	7,00	0,01	0,0074	0,02	0,0080
5400,000	1550,000	62,83	31,4158	22	7,00	0,01	0,0073	0,02	0,0080
5750,000	2250,000	77,79	38,8956	212	7,00	0,01	0,0068	0,01	0,0070
5400,000	2250,000	84,96	42,4791	154	7,00	0,01	0,0067	0,01	0,0070
5750,000	1900,000	190,46	95,2308	281	7,00	0,01	0,0065	0,01	0,0070
5400,000	1900,000	240,61	120,3057	76	4,80	0,01	0,0070	0,01	0,0070

**Вещество: 0333 Дигидросульфид (Сероводород)**

**Площадка: 1**

Расчётная площадка № 001

Параметры расчетной площадки:

Тип	Полное описание площадки				Ширина, (м)	Шаг, (м)		Высота, (м)
	Координаты середины 1-й стороны (м)		Координаты середины 2-й стороны (м)			Х	У	
	Х	У	Х	У				
Полное опи- сание	4000,000	1000,000	8200,000	1000,000	6000,000	350,000	350,000	2

**Поле максимальных концентраций**

Коорд Х(м)	Коорд У(м)	Кон- центр. (д. ПДК)	Концентр. (мг/куб.м)	Напр. ветра	Скор. ветра	Фон		Фон до исключения	
						доли ПДК	мг/куб.м	доли ПДК	мг/куб.м
8200,000	-1950,000	4,10	0,0328	326	5,40	0,25	0,0020	0,25	0,0020
7850,000	-1950,000	4,29	0,0343	329	5,20	0,25	0,0020	0,25	0,0020
8200,000	-1600,000	4,42	0,0353	323	5,00	0,25	0,0020	0,25	0,0020
7500,000	-1950,000	4,49	0,0359	333	4,90	0,25	0,0020	0,25	0,0020
7850,000	-1600,000	4,66	0,0373	327	4,80	0,25	0,0020	0,25	0,0020
7150,000	-1950,000	4,68	0,0375	338	4,70	0,25	0,0020	0,25	0,0020
4000,000	-1950,000	4,71	0,0377	22	4,70	0,25	0,0020	0,25	0,0020
8200,000	-1250,000	4,75	0,0380	320	4,70	0,25	0,0020	0,25	0,0020
6800,000	-1950,000	4,84	0,0387	342	4,60	0,25	0,0020	0,25	0,0020
4350,000	-1950,000	4,87	0,0389	17	4,60	0,25	0,0020	0,25	0,0020
7500,000	-1600,000	4,91	0,0393	331	4,50	0,25	0,0020	0,25	0,0020
6450,000	-1950,000	4,99	0,0399	347	4,40	0,25	0,0020	0,25	0,0020
4700,000	-1950,000	5,00	0,0400	12	4,40	0,25	0,0020	0,25	0,0020
7850,000	-1250,000	5,07	0,0406	324	4,40	0,25	0,0020	0,25	0,0020
6100,000	-1950,000	5,08	0,0406	352	4,40	0,25	0,0020	0,25	0,0020
5050,000	-1950,000	5,08	0,0407	7	4,30	0,25	0,0020	0,25	0,0020
5400,000	-1950,000	5,14	0,0411	2	4,30	0,25	0,0020	0,25	0,0020
5750,000	-1950,000	5,14	0,0411	357	4,30	0,25	0,0020	0,25	0,0020
7150,000	-1600,000	5,15	0,0412	336	4,30	0,25	0,0020	0,25	0,0020
8200,000	-900,000	5,16	0,0413	317	4,30	0,25	0,0020	0,25	0,0020
4000,000	-1600,000	5,19	0,0415	24	4,30	0,24	0,0020	0,25	0,0020
6800,000	-1600,000	5,37	0,0430	341	4,10	0,25	0,0020	0,25	0,0020
7500,000	-1250,000	5,40	0,0432	329	4,10	0,25	0,0020	0,25	0,0020
4350,000	-1600,000	5,41	0,0433	19	4,10	0,24	0,0020	0,25	0,0020
6450,000	-1600,000	5,56	0,0445	346	4,00	0,25	0,0020	0,25	0,0020
7850,000	-900,000	5,56	0,0445	321	4,00	0,25	0,0020	0,25	0,0020
4700,000	-1600,000	5,57	0,0446	14	4,00	0,24	0,0020	0,25	0,0020
8200,000	-550,000	5,59	0,0447	313	3,90	0,25	0,0020	0,25	0,0020

Взам. инв. №

Подп. и дата

Инв. № подл.

190274-NS-OOC2.1.4.PP

Лист

24

Изм. Кол.уч. Лист Недок. Подп. Дата

6100,000	-1600,000	5,69	0,0456	351	3,90	0,24	0,0020	0,25	0,0020
7150,000	-1250,000	5,71	0,0457	333	3,90	0,25	0,0020	0,25	0,0020
5050,000	-1600,000	5,71	0,0457	8	3,90	0,24	0,0020	0,25	0,0020
5400,000	-1600,000	5,78	0,0462	3	3,80	0,24	0,0020	0,25	0,0020
5750,000	-1600,000	5,78	0,0463	357	3,80	0,24	0,0020	0,25	0,0020
4000,000	-1250,000	5,79	0,0463	26	3,80	0,24	0,0020	0,25	0,0020
7500,000	-900,000	5,98	0,0479	326	3,70	0,25	0,0020	0,25	0,0020
6800,000	-1250,000	6,02	0,0482	339	3,70	0,24	0,0020	0,25	0,0020
4350,000	-1250,000	6,07	0,0486	21	3,60	0,24	0,0019	0,25	0,0020
8200,000	-200,000	6,10	0,0488	309	3,60	0,25	0,0020	0,25	0,0020
7850,000	-550,000	6,12	0,0490	317	3,60	0,25	0,0020	0,25	0,0020
8200,000	4000,000	6,19	0,0495	232	3,60	0,25	0,0020	0,25	0,0020
6450,000	-1250,000	6,29	0,0504	344	3,50	0,24	0,0020	0,25	0,0020
4700,000	-1250,000	6,33	0,0507	15	3,50	0,24	0,0019	0,25	0,0020
7150,000	-900,000	6,44	0,0515	331	3,40	0,24	0,0020	0,25	0,0020
6100,000	-1250,000	6,49	0,0519	350	3,40	0,24	0,0019	0,25	0,0020
4000,000	-900,000	6,50	0,0520	29	3,40	0,24	0,0019	0,25	0,0020
5050,000	-1250,000	6,51	0,0521	9	3,40	0,24	0,0019	0,25	0,0020
5750,000	-1250,000	6,58	0,0526	357	3,30	0,24	0,0019	0,25	0,0020
8200,000	150,000	6,60	0,0528	304	3,30	0,25	0,0020	0,25	0,0020
5400,000	-1250,000	6,60	0,0528	3	3,30	0,24	0,0019	0,25	0,0020
7500,000	-550,000	6,70	0,0536	322	3,30	0,24	0,0020	0,25	0,0020
8200,000	3650,000	6,72	0,0537	237	3,30	0,25	0,0020	0,25	0,0020
7850,000	-200,000	6,75	0,0540	313	3,30	0,25	0,0020	0,25	0,0020
6800,000	-900,000	6,87	0,0549	336	3,20	0,24	0,0020	0,25	0,0020
7850,000	4000,000	6,91	0,0553	228	3,20	0,25	0,0020	0,25	0,0020
4350,000	-900,000	6,92	0,0554	23	3,20	0,24	0,0019	0,25	0,0020
8200,000	500,000	7,12	0,0570	299	3,10	0,25	0,0020	0,25	0,0020
6450,000	-900,000	7,22	0,0578	343	3,00	0,24	0,0019	0,25	0,0020
8200,000	3300,000	7,24	0,0579	243	3,00	0,25	0,0020	0,25	0,0020
4700,000	-900,000	7,31	0,0585	17	3,00	0,24	0,0019	0,25	0,0020
7150,000	-550,000	7,32	0,0585	327	3,00	0,24	0,0020	0,25	0,0020
4000,000	-550,000	7,39	0,0591	32	3,00	0,24	0,0019	0,25	0,0020
7850,000	150,000	7,45	0,0596	308	3,00	0,25	0,0020	0,25	0,0020
7500,000	-200,000	7,55	0,0604	318	2,90	0,24	0,0020	0,25	0,0020
6100,000	-900,000	7,55	0,0604	349	2,90	0,24	0,0019	0,25	0,0020
5050,000	-900,000	7,58	0,0607	10	2,90	0,24	0,0019	0,25	0,0020
7850,000	3650,000	7,63	0,0610	233	2,90	0,25	0,0020	0,25	0,0020
8200,000	850,000	7,63	0,0611	292	2,90	0,25	0,0020	0,25	0,0020
5750,000	-900,000	7,68	0,0615	356	2,90	0,24	0,0019	0,25	0,0020
5400,000	-900,000	7,69	0,0615	3	2,90	0,24	0,0019	0,25	0,0020
7500,000	4000,000	7,72	0,0617	223	2,80	0,25	0,0020	0,25	0,0020
8200,000	2950,000	7,74	0,0619	249	2,80	0,25	0,0020	0,25	0,0020
6800,000	-550,000	7,92	0,0633	333	2,80	0,24	0,0019	0,25	0,0020
4350,000	-550,000	8,00	0,0640	26	2,80	0,24	0,0019	0,25	0,0020
8200,000	1200,000	8,10	0,0648	286	2,70	0,25	0,0020	0,25	0,0020
8200,000	2600,000	8,17	0,0654	256	2,70	0,25	0,0020	0,25	0,0020
7850,000	500,000	8,23	0,0658	302	2,70	0,24	0,0020	0,25	0,0020
8200,000	1550,000	8,40	0,0672	278	2,60	0,25	0,0020	0,25	0,0020
7850,000	3300,000	8,43	0,0674	239	2,60	0,25	0,0020	0,25	0,0020
7150,000	-200,000	8,43	0,0674	323	2,60	0,24	0,0019	0,25	0,0020
8200,000	2250,000	8,45	0,0676	263	2,60	0,25	0,0020	0,25	0,0020
6450,000	-550,000	8,51	0,0681	340	2,60	0,24	0,0019	0,25	0,0020

Взам. инв. №

Подп. и дата

Инв. № подл.

Лист

190274-NS-OOC2.1.4.PP

25

Изм. Кол.уч. Лист № док. Подп. Дата

8200,000	1900,000	8,51	0,0681	271	2,60	0,25	0,0020	0,25	0,0020
7500,000	150,000	8,51	0,0681	313	2,60	0,24	0,0020	0,25	0,0020
4000,000	-200,000	8,52	0,0682	36	2,60	0,24	0,0019	0,25	0,0020
4700,000	-550,000	8,57	0,0686	19	2,60	0,24	0,0019	0,25	0,0020
7150,000	4000,000	8,69	0,0695	218	2,50	0,25	0,0020	0,25	0,0020
7500,000	3650,000	8,78	0,0702	229	2,50	0,25	0,0020	0,25	0,0020
4000,000	4000,000	8,81	0,0705	143	2,50	0,25	0,0020	0,25	0,0020
6100,000	-550,000	8,94	0,0715	348	2,40	0,24	0,0019	0,25	0,0020
7850,000	850,000	9,00	0,0720	295	2,40	0,24	0,0020	0,25	0,0020
5050,000	-550,000	9,01	0,0720	11	2,40	0,24	0,0019	0,25	0,0020
7850,000	2950,000	9,19	0,0735	246	2,40	0,25	0,0020	0,25	0,0020
5750,000	-550,000	9,22	0,0737	356	2,40	0,24	0,0019	0,25	0,0020
5400,000	-550,000	9,23	0,0739	4	2,40	0,24	0,0019	0,25	0,0020
6800,000	-200,000	9,32	0,0746	330	2,30	0,24	0,0019	0,25	0,0020
4350,000	-200,000	9,50	0,0760	29	2,30	0,23	0,0019	0,25	0,0020
7500,000	500,000	9,64	0,0771	306	2,30	0,24	0,0019	0,25	0,0020
7850,000	1200,000	9,69	0,0775	288	2,30	0,24	0,0020	0,25	0,0020
6800,000	4000,000	9,70	0,0776	211	2,30	0,25	0,0020	0,25	0,0020
7150,000	150,000	9,78	0,0783	318	2,20	0,24	0,0019	0,25	0,0020
4350,000	4000,000	9,84	0,0788	150	2,20	0,25	0,0020	0,25	0,0020
7850,000	2600,000	9,86	0,0789	254	2,20	0,25	0,0020	0,25	0,0020
7500,000	3300,000	9,96	0,0797	235	2,20	0,25	0,0020	0,25	0,0020
4000,000	150,000	9,98	0,0798	41	2,20	0,23	0,0019	0,25	0,0020
7150,000	3650,000	10,12	0,0810	223	2,20	0,25	0,0020	0,25	0,0020
7850,000	1550,000	10,19	0,0815	280	2,10	0,24	0,0020	0,25	0,0020
6450,000	-200,000	10,29	0,0823	337	2,10	0,24	0,0019	0,25	0,0020
7850,000	2250,000	10,31	0,0825	262	2,10	0,25	0,0020	0,25	0,0020
4000,000	3650,000	10,33	0,0826	138	2,10	0,25	0,0020	0,25	0,0020
4700,000	-200,000	10,44	0,0835	22	2,10	0,23	0,0019	0,25	0,0020
7850,000	1900,000	10,46	0,0837	271	2,10	0,25	0,0020	0,25	0,0020
6450,000	4000,000	10,75	0,0860	203	2,00	0,25	0,0020	0,25	0,0020
4700,000	4000,000	10,90	0,0872	157	2,00	0,25	0,0020	0,25	0,0020
7500,000	850,000	10,94	0,0875	299	2,00	0,24	0,0019	0,25	0,0020
6100,000	-200,000	11,05	0,0884	346	2,00	0,24	0,0019	0,25	0,0020
5050,000	-200,000	11,11	0,0889	13	2,00	0,23	0,0018	0,25	0,0020
7500,000	2950,000	11,12	0,0890	242	2,00	0,25	0,0020	0,25	0,0020
6800,000	150,000	11,26	0,0901	325	1,90	0,24	0,0019	0,25	0,0020
4350,000	150,000	11,50	0,0920	34	1,90	0,23	0,0018	0,25	0,0020
5750,000	-200,000	11,54	0,0923	355	1,90	0,23	0,0019	0,25	0,0020
7150,000	500,000	11,55	0,0924	312	1,90	0,24	0,0019	0,25	0,0020
5400,000	-200,000	11,56	0,0925	4	1,90	0,23	0,0019	0,25	0,0020
6100,000	4000,000	11,63	0,0931	195	1,90	0,25	0,0020	0,25	0,0020
5050,000	4000,000	11,69	0,0935	166	1,90	0,25	0,0020	0,25	0,0020
4000,000	500,000	11,71	0,0936	47	1,90	0,23	0,0019	0,25	0,0020
6800,000	3650,000	11,73	0,0939	216	1,90	0,25	0,0020	0,25	0,0020
7150,000	3300,000	11,96	0,0957	229	1,80	0,25	0,0020	0,25	0,0020
4350,000	3650,000	12,00	0,0960	145	1,80	0,24	0,0020	0,25	0,0020
7500,000	1200,000	12,13	0,0971	291	1,80	0,24	0,0019	0,25	0,0020
5750,000	4000,000	12,19	0,0975	185	1,80	0,25	0,0020	0,25	0,0020
5400,000	4000,000	12,21	0,0977	176	1,80	0,25	0,0020	0,25	0,0020
4000,000	3300,000	12,21	0,0977	131	1,80	0,24	0,0020	0,25	0,0020
7500,000	2600,000	12,30	0,0984	251	1,80	0,24	0,0020	0,25	0,0020
6450,000	150,000	12,86	0,1029	333	1,70	0,24	0,0019	0,25	0,0020

Взам. инв. №

Подп. и дата

Инв. № подл.

Лист

190274-NS-OOC2.1.4.PP

26

Изм. Кол.уч. Лист Недок. Подп. Дата

7500,000	1550,000	12,99	0,1039	281	1,70	0,24	0,0020	0,25	0,0020
4700,000	150,000	13,01	0,1041	26	1,70	0,23	0,0018	0,25	0,0020
7500,000	2250,000	13,10	0,1048	261	1,60	0,24	0,0020	0,25	0,0020
7500,000	1900,000	13,48	0,1078	271	1,60	0,24	0,0020	0,25	0,0020
6450,000	3650,000	13,59	0,1087	208	1,60	0,25	0,0020	0,25	0,0020
7150,000	850,000	13,61	0,1088	304	1,60	0,24	0,0019	0,25	0,0020
4700,000	3650,000	13,72	0,1098	153	1,60	0,24	0,0020	0,25	0,0020
6800,000	500,000	13,83	0,1106	319	1,60	0,24	0,0019	0,25	0,0020
4000,000	850,000	13,85	0,1108	55	1,50	0,23	0,0018	0,25	0,0020
7150,000	2950,000	14,02	0,1121	238	1,50	0,24	0,0020	0,25	0,0020
4350,000	500,000	14,23	0,1138	40	1,50	0,23	0,0018	0,25	0,0020
6100,000	150,000	14,35	0,1148	343	1,50	0,23	0,0019	0,25	0,0020
5050,000	150,000	14,47	0,1157	16	1,50	0,22	0,0018	0,25	0,0020
4000,000	2950,000	14,47	0,1157	123	1,50	0,24	0,0019	0,25	0,0020
6800,000	3300,000	14,56	0,1165	222	1,50	0,25	0,0020	0,25	0,0020
4350,000	3300,000	14,84	0,1187	138	1,40	0,24	0,0020	0,25	0,0020
5750,000	150,000	15,24	0,1220	354	1,40	0,23	0,0018	0,25	0,0020
6100,000	3650,000	15,27	0,1222	198	1,40	0,25	0,0020	0,25	0,0020
5400,000	150,000	15,30	0,1224	5	1,40	0,22	0,0018	0,25	0,0020
5050,000	3650,000	15,39	0,1231	164	1,40	0,24	0,0020	0,25	0,0020
7150,000	1200,000	15,67	0,1253	295	1,40	0,24	0,0019	0,25	0,0020
7150,000	2600,000	16,27	0,1301	247	1,30	0,24	0,0020	0,25	0,0020
5750,000	3650,000	16,33	0,1306	186	1,30	0,24	0,0020	0,25	0,0020
4000,000	1200,000	16,34	0,1307	65	1,30	0,23	0,0019	0,25	0,0020
5400,000	3650,000	16,38	0,1311	175	1,30	0,24	0,0020	0,25	0,0020
6450,000	500,000	16,65	0,1332	328	1,30	0,24	0,0019	0,25	0,0020
4000,000	2600,000	16,68	0,1334	113	1,30	0,24	0,0019	0,25	0,0020
4700,000	500,000	16,99	0,1359	31	1,20	0,21	0,0017	0,25	0,0020
6800,000	850,000	17,45	0,1396	311	1,20	0,24	0,0019	0,25	0,0020
7150,000	1550,000	17,61	0,1409	284	1,20	0,24	0,0019	0,25	0,0020
6450,000	3300,000	17,75	0,1420	213	1,20	0,24	0,0020	0,25	0,0020
4350,000	850,000	17,80	0,1424	48	1,20	0,22	0,0018	0,25	0,0020
7150,000	2250,000	17,81	0,1425	259	1,20	0,24	0,0019	0,25	0,0020
4700,000	3300,000	18,00	0,1440	148	1,20	0,24	0,0019	0,25	0,0020
6800,000	2950,000	18,10	0,1448	231	1,10	0,24	0,0020	0,25	0,0020
4000,000	1550,000	18,10	0,1448	76	1,10	0,23	0,0019	0,25	0,0020
7150,000	1900,000	18,34	0,1467	271	1,10	0,24	0,0019	0,25	0,0020
4000,000	2250,000	18,54	0,1483	101	1,10	0,24	0,0019	0,25	0,0020
4350,000	2950,000	18,84	0,1507	130	1,10	0,24	0,0019	0,25	0,0020
4000,000	1900,000	19,07	0,1525	89	1,10	0,24	0,0019	0,25	0,0020
6100,000	500,000	19,33	0,1546	339	1,10	0,23	0,0018	0,25	0,0020
5050,000	500,000	19,69	0,1576	19	1,00	0,20	0,0016	0,25	0,0020
6100,000	3300,000	20,81	0,1665	202	1,00	0,24	0,0020	0,25	0,0020
5050,000	3300,000	21,05	0,1684	160	0,90	0,24	0,0019	0,25	0,0020
5750,000	500,000	21,12	0,1689	352	0,90	0,22	0,0018	0,25	0,0020
5400,000	500,000	21,27	0,1702	6	0,90	0,21	0,0017	0,25	0,0020
6800,000	1200,000	21,28	0,1702	301	0,90	0,24	0,0019	0,25	0,0020
4350,000	1200,000	22,07	0,1766	59	0,90	0,22	0,0018	0,25	0,0020
6800,000	2600,000	22,17	0,1774	242	0,90	0,24	0,0019	0,25	0,0020
6450,000	850,000	22,18	0,1774	321	0,90	0,23	0,0019	0,25	0,0020
4700,000	850,000	22,58	0,1806	38	0,90	0,20	0,0016	0,25	0,0020
4350,000	2600,000	22,76	0,1821	119	0,90	0,24	0,0019	0,25	0,0020
5750,000	3300,000	22,76	0,1821	188	0,90	0,24	0,0019	0,25	0,0020

Взам. инв. №

Подп. и дата

Инв. № подл.

190274-NS-OOC2.1.4.PP

Лист

27

Изм. Кол.уч. Лист Недок. Подп. Дата

5400,000	3300,000	22,92	0,1834	173	0,80	0,24	0,0019	0,25	0,0020
6450,000	2950,000	23,57	0,1886	221	0,80	0,24	0,0019	0,25	0,0020
4700,000	2950,000	24,06	0,1925	140	0,80	0,24	0,0019	0,25	0,0020
6800,000	1550,000	24,51	0,1961	287	0,80	0,24	0,0019	0,25	0,0020
6800,000	2250,000	25,08	0,2006	256	0,70	0,24	0,0019	0,25	0,0020
4350,000	1550,000	25,41	0,2033	72	0,70	0,23	0,0018	0,25	0,0020
4350,000	2250,000	25,88	0,2070	105	0,70	0,24	0,0019	0,25	0,0020
6800,000	1900,000	25,91	0,2073	272	0,70	0,24	0,0019	0,25	0,0020
6100,000	850,000	26,56	0,2125	333	0,70	0,23	0,0018	0,25	0,0020
4350,000	1900,000	26,81	0,2145	88	0,70	0,23	0,0019	0,25	0,0020
5050,000	850,000	27,16	0,2173	25	0,70	0,13	0,0010	0,25	0,0020
6450,000	1200,000	28,01	0,2241	310	0,70	0,23	0,0019	0,25	0,0020
6100,000	2950,000	28,29	0,2263	208	0,70	0,24	0,0019	0,25	0,0020
5050,000	2950,000	28,77	0,2302	153	0,70	0,24	0,0019	0,25	0,0020
4700,000	1200,000	28,80	0,2304	49	0,70	0,21	0,0017	0,25	0,0020
6450,000	2600,000	29,31	0,2345	233	0,70	0,24	0,0019	0,25	0,0020
5750,000	850,000	29,53	0,2363	350	0,70	0,22	0,0017	0,25	0,0020
5400,000	850,000	29,67	0,2374	8	0,70	0,17	0,0014	0,25	0,0020
4700,000	2600,000	30,24	0,2419	128	0,70	0,24	0,0019	0,25	0,0020
5750,000	2950,000	31,94	0,2555	191	0,70	0,24	0,0019	0,25	0,0020
5400,000	2950,000	32,16	0,2573	171	0,70	0,24	0,0019	0,25	0,0020
6450,000	1550,000	34,00	0,2720	293	0,70	0,24	0,0019	0,25	0,0020
6450,000	2250,000	35,11	0,2809	251	0,70	0,24	0,0019	0,25	0,0020
4700,000	1550,000	35,41	0,2833	66	0,70	0,22	0,0017	0,25	0,0020
6100,000	1200,000	36,43	0,2914	324	0,70	0,23	0,0018	0,25	0,0020
4700,000	2250,000	36,70	0,2936	110	0,70	0,23	0,0019	0,25	0,0020
5050,000	1200,000	37,40	0,2992	34	0,70	0,17	0,0014	0,25	0,0020
6450,000	1900,000	37,44	0,2995	272	0,70	0,24	0,0019	0,25	0,0020
6100,000	2600,000	39,34	0,3147	219	0,70	0,24	0,0019	0,25	0,0020
4700,000	1900,000	39,35	0,3148	87	0,70	0,23	0,0018	0,25	0,0020
5050,000	2600,000	40,63	0,3251	143	0,70	0,24	0,0019	0,25	0,0020
5750,000	1200,000	47,17	0,3773	345	7,00	0,22	0,0018	0,25	0,0020
5400,000	1200,000	48,17	0,3854	12	7,00	0,20	0,0016	0,25	0,0020
5750,000	2600,000	56,62	0,4530	196	7,00	0,24	0,0019	0,25	0,0020
5400,000	2600,000	58,26	0,4661	167	7,00	0,24	0,0019	0,25	0,0020
6100,000	1550,000	60,18	0,4814	305	7,00	0,23	0,0019	0,25	0,0020
5050,000	1550,000	65,68	0,5254	53	7,00	0,22	0,0017	0,25	0,0020
6100,000	2250,000	67,80	0,5424	240	7,00	0,24	0,0019	0,25	0,0020
5050,000	2250,000	75,24	0,6019	122	7,00	0,23	0,0019	0,25	0,0020
6100,000	1900,000	88,46	0,7077	274	7,00	0,24	0,0019	0,25	0,0020
5050,000	1900,000	100,91	0,8073	86	7,00	0,23	0,0018	0,25	0,0020
5750,000	1550,000	132,71	1,0617	333	7,00	0,23	0,0018	0,25	0,0020
5400,000	1550,000	141,44	1,1315	22	7,00	0,22	0,0017	0,25	0,0020
5750,000	2250,000	175,11	1,4009	212	7,00	0,24	0,0019	0,25	0,0020
5400,000	2250,000	191,21	1,5297	154	7,00	0,23	0,0019	0,25	0,0020
5750,000	1900,000	428,40	3,4272	281	7,00	0,23	0,0019	0,25	0,0020
5400,000	1900,000	541,14	4,3291	76	4,80	0,23	0,0018	0,25	0,0020

Взам. инв. №

Подп. и дата

Инв. № подл.

Вещество: 0337 Углерод оксид

Площадка: 1

Расчётная площадка № 001

Параметры расчетной площадки:

Тип	Полное описание площадки				Ширина, (м)	Шаг, (м)		Высота, (м)
	Координаты середины 1-й стороны (м)		Координаты середины 2-й стороны (м)			Х	У	
	Х	У	Х	У				
Полное опи- сание	4000,000	1000,000	8200,000	1000,000	6000,000	350,000	350,000	2

## Поле максимальных концентраций

Коорд Х(м)	Коорд У(м)	Кон- центр. (д. ПДК)	Концентр. (мг/куб.м)	Напр. ветра	Скор. ветра	Фон		Фон до исключения	
						доли ПДК	мг/куб.м	доли ПДК	мг/куб.м
8200,000	-1950,000	0,89	4,4274	326	5,40	0,36	1,7997	0,36	1,8200
7850,000	-1950,000	0,91	4,5541	329	5,20	0,36	1,7989	0,36	1,8200
8200,000	-1600,000	0,93	4,6361	323	5,00	0,36	1,7988	0,36	1,8200
7500,000	-1950,000	0,94	4,6914	333	4,90	0,36	1,7981	0,36	1,8200
7850,000	-1600,000	0,96	4,8005	327	4,80	0,36	1,7979	0,36	1,8200
7150,000	-1950,000	0,96	4,8196	338	4,70	0,36	1,7973	0,36	1,8200
4000,000	-1950,000	0,97	4,8350	22	4,70	0,36	1,7950	0,36	1,8200
8200,000	-1250,000	0,97	4,8622	320	4,70	0,36	1,7981	0,36	1,8200
6800,000	-1950,000	0,99	4,9294	342	4,60	0,36	1,7965	0,36	1,8200
4350,000	-1950,000	0,99	4,9389	17	4,60	0,36	1,7945	0,36	1,8200
7500,000	-1600,000	0,99	4,9733	331	4,50	0,36	1,7969	0,36	1,8200
6450,000	-1950,000	1,01	5,0281	347	4,40	0,36	1,7959	0,36	1,8200
4700,000	-1950,000	1,01	5,0321	12	4,40	0,36	1,7944	0,36	1,8200
7850,000	-1250,000	1,02	5,0763	324	4,40	0,36	1,7969	0,36	1,8200
5050,000	-1950,000	1,02	5,0906	7	4,30	0,36	1,7943	0,36	1,8200
6100,000	-1950,000	1,02	5,0909	352	4,40	0,36	1,7953	0,36	1,8200
5400,000	-1950,000	1,03	5,1312	2	4,30	0,36	1,7945	0,36	1,8200
5750,000	-1950,000	1,03	5,1324	357	4,30	0,36	1,7948	0,36	1,8200
7150,000	-1600,000	1,03	5,1336	336	4,30	0,36	1,7961	0,36	1,8200
8200,000	-900,000	1,03	5,1378	317	4,30	0,36	1,8027	0,36	1,8200
4000,000	-1600,000	1,03	5,1496	24	4,30	0,36	1,7933	0,36	1,8200
6800,000	-1600,000	1,06	5,2834	341	4,10	0,36	1,7953	0,36	1,8200
7500,000	-1250,000	1,06	5,2947	329	4,10	0,36	1,7959	0,36	1,8200
4350,000	-1600,000	1,06	5,3025	19	4,10	0,36	1,7928	0,36	1,8200
7850,000	-900,000	1,08	5,4025	321	4,00	0,36	1,7965	0,36	1,8200
6450,000	-1600,000	1,08	5,4100	346	4,00	0,36	1,7946	0,36	1,8200
4700,000	-1600,000	1,08	5,4166	14	4,00	0,36	1,7926	0,36	1,8200
6100,000	-1600,000	1,10	5,5029	351	3,90	0,36	1,7939	0,36	1,8200
7150,000	-1250,000	1,10	5,5084	333	3,90	0,36	1,7950	0,36	1,8200
5050,000	-1600,000	1,10	5,5116	8	3,90	0,36	1,7927	0,36	1,8200
4000,000	-1250,000	1,11	5,5482	26	3,80	0,36	1,7915	0,36	1,8200
5400,000	-1600,000	1,11	5,5571	3	3,80	0,36	1,7929	0,36	1,8200
5750,000	-1600,000	1,11	5,5631	357	3,80	0,36	1,7933	0,36	1,8200
8200,000	-550,000	1,13	5,6603	313	3,90	0,41	2,0361	0,41	2,0600
7500,000	-900,000	1,14	5,6844	326	3,70	0,36	1,7949	0,36	1,8200
6800,000	-1250,000	1,14	5,7153	339	3,70	0,36	1,7941	0,36	1,8200
4350,000	-1250,000	1,15	5,7447	21	3,60	0,36	1,7910	0,36	1,8200
7850,000	-550,000	1,16	5,7847	317	3,60	0,36	1,8034	0,36	1,8200

Инва. № подл.	Подп. и дата	Взам. инв. №

190274-NS-OOC2.1.4.PP

Лист

29

Изм.	Кол.уч.	Лист	№ док.	Подп.	Дата
------	---------	------	--------	-------	------

6450,000	-1250,000	1,18	5,9030	344	3,50	0,36	1,7933	0,36	1,8200
4700,000	-1250,000	1,18	5,9214	15	3,50	0,36	1,7909	0,36	1,8200
7150,000	-900,000	1,20	5,9954	331	3,40	0,36	1,7939	0,36	1,8200
8200,000	-200,000	1,20	5,9970	309	3,60	0,41	2,0354	0,41	2,0600
4000,000	-900,000	1,20	6,0227	29	3,40	0,36	1,7898	0,36	1,8200
6100,000	-1250,000	1,21	6,0351	350	3,40	0,36	1,7926	0,36	1,8200
5050,000	-1250,000	1,21	6,0487	9	3,40	0,36	1,7911	0,36	1,8200
8200,000	4000,000	1,21	6,0557	232	3,60	0,41	2,0347	0,41	2,0600
5750,000	-1250,000	1,22	6,0950	357	3,30	0,36	1,7919	0,36	1,8200
5400,000	-1250,000	1,22	6,1105	3	3,30	0,36	1,7914	0,36	1,8200
7500,000	-550,000	1,23	6,1657	322	3,30	0,36	1,7953	0,36	1,8200
6800,000	-900,000	1,26	6,2835	336	3,20	0,36	1,7930	0,36	1,8200
4350,000	-900,000	1,26	6,3106	23	3,20	0,36	1,7893	0,36	1,8200
8200,000	150,000	1,27	6,3338	304	3,30	0,41	2,0347	0,41	2,0600
8200,000	3650,000	1,28	6,4084	237	3,30	0,41	2,0333	0,41	2,0600
7850,000	-200,000	1,29	6,4349	313	3,30	0,41	2,0342	0,41	2,0600
6450,000	-900,000	1,30	6,5235	342	3,00	0,36	1,7921	0,36	1,8200
7850,000	4000,000	1,31	6,5461	228	3,20	0,41	2,0394	0,41	2,0600
4700,000	-900,000	1,31	6,5725	17	3,00	0,36	1,7893	0,36	1,8200
7150,000	-550,000	1,32	6,5813	327	3,00	0,36	1,7929	0,36	1,8200
4000,000	-550,000	1,32	6,6188	32	3,00	0,36	1,7883	0,36	1,8200
8200,000	500,000	1,34	6,6815	299	3,10	0,41	2,0340	0,41	2,0600
7500,000	-200,000	1,35	6,7453	318	2,90	0,36	1,8055	0,36	1,8200
6100,000	-900,000	1,35	6,7482	349	2,90	0,36	1,7913	0,36	1,8200
8200,000	3300,000	1,35	6,7562	243	3,00	0,41	2,0323	0,41	2,0600
5050,000	-900,000	1,35	6,7628	10	2,90	0,36	1,7897	0,36	1,8200
5750,000	-900,000	1,37	6,8369	356	2,90	0,36	1,7906	0,36	1,8200
5400,000	-900,000	1,37	6,8415	3	2,90	0,36	1,7901	0,36	1,8200
7850,000	150,000	1,38	6,9040	308	3,00	0,41	2,0335	0,41	2,0600
7850,000	3650,000	1,40	7,0214	233	2,90	0,41	2,0320	0,41	2,0600
8200,000	850,000	1,41	7,0259	292	2,90	0,41	2,0335	0,41	2,0600
6800,000	-550,000	1,41	7,0293	333	1,90	0,56	2,8175	0,57	2,8300
8200,000	2950,000	1,42	7,0897	249	2,80	0,41	2,0315	0,41	2,0600
4350,000	-550,000	1,42	7,0932	26	1,90	0,56	2,8152	0,57	2,8300
8200,000	1200,000	1,47	7,3323	286	2,70	0,41	2,0331	0,41	2,0600
8200,000	2600,000	1,48	7,3793	256	2,70	0,41	2,0312	0,41	2,0600
7850,000	500,000	1,48	7,4248	302	2,70	0,41	2,0328	0,41	2,0600
7150,000	-200,000	1,49	7,4613	323	1,90	0,56	2,8177	0,57	2,8300
8200,000	1550,000	1,51	7,5400	278	2,60	0,41	2,0325	0,41	2,0600
7850,000	3300,000	1,51	7,5546	239	2,60	0,41	2,0307	0,41	2,0600
4000,000	-200,000	1,51	7,5547	36	1,90	0,56	2,8150	0,57	2,8300
6450,000	-550,000	1,51	7,5607	340	1,90	0,56	2,8176	0,57	2,8300
8200,000	2250,000	1,51	7,5663	263	2,60	0,41	2,0315	0,41	2,0600
8200,000	1900,000	1,52	7,6088	271	2,60	0,41	2,0320	0,41	2,0600
7500,000	150,000	1,52	7,6159	313	2,60	0,41	2,0323	0,41	2,0600
4700,000	-550,000	1,52	7,6162	19	1,90	0,56	2,8156	0,57	2,8300
7500,000	4000,000	1,53	7,6420	223	2,80	0,52	2,5926	0,52	2,6200
7500,000	3650,000	1,57	7,8300	225	2,50	0,52	2,5909	0,52	2,6200
6100,000	-550,000	1,60	7,9894	348	1,90	0,56	2,8176	0,57	2,8300
7850,000	850,000	1,60	8,0155	295	1,90	0,56	2,8171	0,57	2,8300
5050,000	-550,000	1,60	8,0248	12	1,90	0,56	2,8161	0,57	2,8300
7850,000	2950,000	1,63	8,1678	246	1,90	0,56	2,8150	0,57	2,8300
5750,000	-550,000	1,65	8,2377	356	1,90	0,56	2,8173	0,57	2,8300

Взам. инв. №

Подп. и дата

Инв. № подл.

Изм.	Кол.уч.	Лист	№ док.	Подп.	Дата

190274-NS-OOC2.1.4.PP

Лист

30

5400,000	-550,000	1,65	8,2534	4	1,90	0,56	2,8168	0,57	2,8300
7150,000	4000,000	1,66	8,2966	218	2,50	0,52	2,5921	0,52	2,6200
6800,000	-200,000	1,67	8,3484	330	1,90	0,56	2,8181	0,57	2,8300
4000,000	4000,000	1,68	8,3851	143	2,50	0,52	2,5955	0,52	2,6200
4350,000	-200,000	1,69	8,4433	29	1,90	0,56	2,8150	0,57	2,8300
7500,000	500,000	1,73	8,6375	306	1,90	0,56	2,8177	0,57	2,8300
7850,000	1200,000	1,74	8,6865	288	1,90	0,56	2,8168	0,57	2,8300
7150,000	150,000	1,75	8,7732	318	1,90	0,56	2,8181	0,57	2,8300
7850,000	2600,000	1,76	8,8107	254	1,90	0,56	2,8150	0,57	2,8300
7500,000	3300,000	1,78	8,8956	235	1,90	0,56	2,8149	0,57	2,8300
4000,000	150,000	1,78	8,9214	41	1,90	0,56	2,8149	0,57	2,8300
6800,000	4000,000	1,80	8,9756	211	2,30	0,52	2,5920	0,52	2,6200
4350,000	4000,000	1,82	9,0793	150	2,20	0,52	2,5947	0,52	2,6200
7850,000	1550,000	1,84	9,1791	280	1,90	0,56	2,8163	0,57	2,8300
7150,000	3650,000	1,85	9,2533	223	2,20	0,52	2,5903	0,52	2,6200
6450,000	-200,000	1,85	9,2534	337	1,90	0,56	2,8185	0,57	2,8300
7850,000	2250,000	1,85	9,2551	262	1,90	0,56	2,8152	0,57	2,8300
4700,000	-200,000	1,87	9,3511	22	1,90	0,56	2,8155	0,57	2,8300
7850,000	1900,000	1,88	9,3940	271	1,90	0,56	2,8157	0,57	2,8300
4000,000	3650,000	1,88	9,4008	138	2,10	0,52	2,5943	0,52	2,6200
6450,000	4000,000	1,94	9,7205	203	1,90	0,56	2,8158	0,57	2,8300
4700,000	4000,000	1,97	9,8296	157	1,90	0,56	2,8166	0,57	2,8300
7500,000	850,000	1,97	9,8637	299	1,90	0,56	2,8177	0,57	2,8300
6100,000	-200,000	2,01	10,0349	346	1,90	0,56	2,8186	0,57	2,8300
5050,000	-200,000	2,02	10,1058	13	1,90	0,56	2,8165	0,57	2,8300
7500,000	2950,000	2,02	10,1232	242	1,90	0,56	2,8146	0,57	2,8300
6800,000	150,000	2,05	10,2480	325	1,90	0,56	2,8188	0,57	2,8300
4350,000	150,000	2,08	10,3998	34	1,90	0,56	2,8149	0,57	2,8300
7150,000	500,000	2,09	10,4378	312	1,90	0,56	2,8184	0,57	2,8300
5750,000	-200,000	2,09	10,4467	355	1,90	0,56	2,8184	0,57	2,8300
5400,000	-200,000	2,09	10,4603	4	1,90	0,56	2,8176	0,57	2,8300
6100,000	4000,000	2,10	10,4991	195	1,90	0,56	2,8161	0,57	2,8300
5050,000	4000,000	2,11	10,5386	166	1,90	0,56	2,8163	0,57	2,8300
4000,000	500,000	2,11	10,5419	47	1,90	0,56	2,8153	0,57	2,8300
6800,000	3650,000	2,11	10,5595	216	1,90	0,56	2,8153	0,57	2,8300
7150,000	3300,000	2,14	10,7062	229	1,80	0,56	2,8147	0,57	2,8300
4350,000	3650,000	2,15	10,7468	145	1,80	0,56	2,8171	0,57	2,8300
7500,000	1200,000	2,17	10,8276	291	1,80	0,56	2,8174	0,57	2,8300
5750,000	4000,000	2,17	10,8705	185	1,80	0,56	2,8162	0,57	2,8300
4000,000	3300,000	2,18	10,8823	131	1,80	0,56	2,8174	0,57	2,8300
5400,000	4000,000	2,18	10,8865	176	1,80	0,56	2,8162	0,57	2,8300
7500,000	2600,000	2,19	10,9341	251	1,80	0,56	2,8145	0,57	2,8300
6450,000	150,000	2,26	11,3245	333	1,70	0,56	2,8195	0,57	2,8300
7500,000	1550,000	2,28	11,3990	281	1,70	0,56	2,8168	0,57	2,8300
4700,000	150,000	2,28	11,4042	26	1,70	0,56	2,8153	0,57	2,8300
7500,000	2250,000	2,29	11,4697	261	1,60	0,56	2,8149	0,57	2,8300
7500,000	1900,000	2,35	11,7271	271	1,60	0,56	2,8159	0,57	2,8300
6450,000	3650,000	2,36	11,8075	208	1,60	0,56	2,8157	0,57	2,8300
7150,000	850,000	2,36	11,8168	304	1,60	0,56	2,8184	0,57	2,8300
4700,000	3650,000	2,38	11,9012	153	1,60	0,56	2,8167	0,57	2,8300
6800,000	500,000	2,39	11,9709	319	1,60	0,56	2,8191	0,57	2,8300
4000,000	850,000	2,40	11,9829	55	1,50	0,56	2,8160	0,57	2,8300
7150,000	2950,000	2,42	12,0856	238	1,50	0,56	2,8144	0,57	2,8300

Взам. инв. №

Подп. и дата

Инв. № подл.

190274-NS-OOC2.1.4.PP

Лист

31

Изм. Кол.уч. Лист № док. Подп. Дата



4350,000	500,000	2,45	12,2356	40	1,50	0,56	2,8151	0,57	2,8300
6100,000	150,000	2,47	12,3314	343	1,50	0,56	2,8200	0,57	2,8300
5050,000	150,000	2,48	12,3917	16	1,50	0,56	2,8169	0,57	2,8300
4000,000	2950,000	2,48	12,3970	123	1,50	0,56	2,8177	0,57	2,8300
6800,000	3300,000	2,49	12,4520	222	1,50	0,56	2,8150	0,57	2,8300
4350,000	3300,000	2,53	12,6493	139	1,40	0,56	2,8176	0,57	2,8300
5750,000	150,000	2,59	12,9334	354	1,40	0,56	2,8199	0,57	2,8300
6100,000	3650,000	2,59	12,9373	198	1,40	0,56	2,8162	0,57	2,8300
5400,000	150,000	2,59	12,9702	5	1,40	0,56	2,8188	0,57	2,8300
5050,000	3650,000	2,60	13,0174	164	1,40	0,56	2,8163	0,57	2,8300
7150,000	1200,000	2,64	13,1989	295	1,40	0,56	2,8181	0,57	2,8300
7150,000	2600,000	2,72	13,5940	247	1,30	0,56	2,8142	0,57	2,8300
5750,000	3650,000	2,73	13,6469	186	1,30	0,56	2,8164	0,57	2,8300
4000,000	1200,000	2,73	13,6513	65	1,30	0,56	2,8167	0,57	2,8300
5400,000	3650,000	2,74	13,6852	175	1,30	0,56	2,8161	0,57	2,8300
6450,000	500,000	2,77	13,8685	328	1,30	0,56	2,8202	0,57	2,8300
4000,000	2600,000	2,78	13,8799	113	1,30	0,56	2,8180	0,57	2,8300
4700,000	500,000	2,81	14,0710	31	1,20	0,56	2,8147	0,57	2,8300
6800,000	850,000	2,88	14,3984	311	1,20	0,56	2,8189	0,57	2,8300
7150,000	1550,000	2,90	14,5015	284	1,20	0,56	2,8177	0,57	2,8300
6450,000	3300,000	2,92	14,5955	213	1,20	0,56	2,8157	0,57	2,8300
7150,000	2250,000	2,93	14,6300	259	1,20	0,56	2,8148	0,57	2,8300
4350,000	850,000	2,93	14,6385	48	1,20	0,56	2,8165	0,57	2,8300
4700,000	3300,000	2,95	14,7714	148	1,20	0,56	2,8175	0,57	2,8300
6800,000	2950,000	2,96	14,8239	231	1,10	0,56	2,8146	0,57	2,8300
4000,000	1550,000	2,97	14,8376	76	1,10	0,56	2,8171	0,57	2,8300
7150,000	1900,000	3,00	14,9846	271	1,10	0,56	2,8163	0,57	2,8300
4000,000	2250,000	3,03	15,1291	101	1,10	0,56	2,8181	0,57	2,8300
4350,000	2950,000	3,07	15,3363	130	1,10	0,56	2,8184	0,57	2,8300
4000,000	1900,000	3,10	15,4843	89	1,10	0,56	2,8177	0,57	2,8300
6100,000	500,000	3,13	15,6724	339	1,10	0,56	2,8215	0,57	2,8300
5050,000	500,000	3,18	15,8754	19	1,00	0,56	2,8168	0,57	2,8300
6100,000	3300,000	3,33	16,6494	202	1,00	0,56	2,8167	0,57	2,8300
5050,000	3300,000	3,36	16,8175	160	0,90	0,56	2,8163	0,57	2,8300
5750,000	500,000	3,38	16,8793	352	0,90	0,56	2,8216	0,57	2,8300
6800,000	1200,000	3,39	16,9623	301	0,90	0,56	2,8183	0,57	2,8300
5400,000	500,000	3,40	16,9854	6	0,90	0,56	2,8202	0,57	2,8300
4350,000	1200,000	3,50	17,5057	59	0,90	0,56	2,8180	0,57	2,8300
6800,000	2600,000	3,51	17,5559	242	0,90	0,56	2,8142	0,57	2,8300
6450,000	850,000	3,52	17,5768	321	0,90	0,56	2,8197	0,57	2,8300
4700,000	850,000	3,57	17,8577	38	0,90	0,56	2,8159	0,57	2,8300
4350,000	2600,000	3,59	17,9639	119	0,90	0,56	2,8190	0,57	2,8300
5750,000	3300,000	3,59	17,9650	188	0,90	0,56	2,8171	0,57	2,8300
5400,000	3300,000	3,61	18,0749	173	0,80	0,56	2,8160	0,57	2,8300
6450,000	2950,000	3,70	18,4997	221	0,80	0,56	2,8157	0,57	2,8300
4700,000	2950,000	3,77	18,8421	140	0,80	0,56	2,8189	0,57	2,8300
6800,000	1550,000	3,83	19,1340	287	0,80	0,56	2,8183	0,57	2,8300
6800,000	2250,000	3,90	19,5085	256	0,70	0,56	2,8146	0,57	2,8300
4350,000	1550,000	3,95	19,7488	72	0,70	0,56	2,8187	0,57	2,8300
4350,000	2250,000	4,01	20,0616	105	0,70	0,56	2,8195	0,57	2,8300
6800,000	1900,000	4,01	20,0720	272	0,70	0,56	2,8174	0,57	2,8300
6100,000	850,000	4,11	20,5381	333	0,70	0,56	2,8193	0,57	2,8300
4350,000	1900,000	4,14	20,6859	88	0,70	0,56	2,8194	0,57	2,8300

Взам. инв. №

Подп. и дата

Инв. № подл.

190274-NS-OOC2.1.4.PP

Лист

32

Изм. Кол.уч. Лист Недок. Подп. Дата

5050,000	850,000	4,16	20,8165	25	0,70	0,56	2,8139	0,57	2,8300
6450,000	1200,000	4,30	21,4864	310	0,70	0,56	2,8165	0,57	2,8300
6100,000	2950,000	4,34	21,6752	208	0,70	0,56	2,8176	0,57	2,8300
5050,000	2950,000	4,40	22,0077	153	0,70	0,56	2,8175	0,57	2,8300
4700,000	1200,000	4,41	22,0351	49	0,70	0,56	2,8191	0,57	2,8300
6450,000	2600,000	4,47	22,3544	233	0,70	0,56	2,8156	0,57	2,8300
5750,000	850,000	4,51	22,5302	350	0,70	0,56	2,8167	0,57	2,8300
5400,000	850,000	4,53	22,6554	8	0,70	0,56	2,8215	0,57	2,8300
4700,000	2600,000	4,60	22,9911	128	0,70	0,56	2,8199	0,57	2,8300
5750,000	2950,000	4,83	24,1279	191	0,70	0,56	2,8186	0,57	2,8300
5400,000	2950,000	4,86	24,2807	171	0,70	0,56	2,8146	0,57	2,8300
6450,000	1550,000	5,10	25,5045	293	0,70	0,56	2,8179	0,57	2,8300
6450,000	2250,000	5,25	26,2517	251	0,70	0,56	2,8157	0,57	2,8300
4700,000	1550,000	5,30	26,4766	66	0,70	0,56	2,8209	0,57	2,8300
6100,000	1200,000	5,43	27,1465	324	0,70	0,56	2,8046	0,57	2,8300
4700,000	2250,000	5,47	27,3335	110	0,70	0,56	2,8207	0,57	2,8300
6450,000	1900,000	5,56	27,8208	272	0,70	0,56	2,8190	0,57	2,8300
5050,000	1200,000	5,57	27,8436	34	0,70	0,56	2,8197	0,57	2,8300
6100,000	2600,000	5,82	29,0938	219	0,70	0,56	2,8187	0,57	2,8300
4700,000	1900,000	5,82	29,1164	87	0,70	0,56	2,8214	0,57	2,8300
5050,000	2600,000	6,00	29,9796	143	0,70	0,56	2,8195	0,57	2,8300
5750,000	1200,000	6,67	33,3478	345	7,00	0,36	1,7846	0,36	1,8200
5400,000	1200,000	6,81	34,0609	12	7,00	0,36	1,8122	0,36	1,8200
5750,000	2600,000	8,11	40,5287	196	7,00	0,52	2,5886	0,52	2,6200
5400,000	2600,000	8,32	41,6150	167	7,00	0,52	2,5839	0,52	2,6200
6100,000	1550,000	8,47	42,3294	305	7,00	0,41	2,0400	0,41	2,0600
5050,000	1550,000	9,24	46,2084	53	7,00	0,44	2,2122	0,44	2,2200
6100,000	2250,000	9,49	47,4656	240	7,00	0,41	2,0533	0,41	2,0600
5050,000	2250,000	10,53	52,6321	122	7,00	0,44	2,2129	0,44	2,2200
6100,000	1900,000	12,27	61,3293	274	7,00	0,41	2,0382	0,41	2,0600
5050,000	1900,000	13,98	69,8807	86	7,00	0,44	2,2166	0,44	2,2200
5750,000	1550,000	18,17	90,8554	333	7,00	0,36	1,8169	0,36	1,8200
5400,000	1550,000	19,34	96,7248	22	7,00	0,36	1,8167	0,36	1,8200
5750,000	2250,000	24,02	120,1030	212	7,00	0,52	2,5899	0,52	2,6200
5400,000	2250,000	26,19	130,9384	154	7,00	0,52	2,5886	0,52	2,6200
5750,000	1900,000	57,96	289,7878	281	7,00	0,41	2,0572	0,41	2,0600
5400,000	1900,000	73,14	365,7130	76	4,80	0,44	2,2189	0,44	2,2200

**Вещество: 1325 Формальдегид**

**Площадка: 1**

Расчётная площадка № 001

Параметры расчётной площадки:

Тип	Полное описание площадки				Ширина, (м)	Шаг, (м)		Высота, (м)
	Координаты середины 1-й стороны (м)		Координаты середины 2-й стороны (м)			Х	У	
	Х	У	Х	У				
Полное опи- сание	4000,000	1000,000	8200,000	1000,000	6000,000	350,000	350,000	2

**Поле максимальных концентраций**

Коорд	Коорд	Концентр.	Напр.	Скор.	Фон	Фон до исключения
-------	-------	-----------	-------	-------	-----	-------------------

190274-NS-OOC2.1.4.PP

Лист

33

Изм. Кол.уч. Лист Недок. Подп. Дата

Взам. инв.№  
Подп. и дата  
Инв. № подл.

Х(м)	У(м)	Кон-	(мг/куб.м)	ветра	ветра	доли ПДК	мг/куб.м	доли ПДК	мг/куб.м
8200,000	-1950,000	1,04	0,0518	326	5,40	0,42	0,0209	0,42	0,0210
7850,000	-1950,000	1,07	0,0533	329	5,20	0,42	0,0209	0,42	0,0210
8200,000	-1600,000	1,09	0,0543	323	5,00	0,42	0,0209	0,42	0,0210
7500,000	-1950,000	1,10	0,0549	333	4,90	0,42	0,0209	0,42	0,0210
7850,000	-1600,000	1,12	0,0562	327	4,80	0,42	0,0209	0,42	0,0210
7150,000	-1950,000	1,13	0,0564	338	4,70	0,42	0,0209	0,42	0,0210
4000,000	-1950,000	1,14	0,0568	22	4,70	0,42	0,0209	0,42	0,0210
8200,000	-1250,000	1,14	0,0570	320	4,70	0,42	0,0210	0,42	0,0210
6800,000	-1950,000	1,15	0,0577	342	4,60	0,42	0,0209	0,42	0,0210
4350,000	-1950,000	1,16	0,0580	17	4,60	0,42	0,0209	0,42	0,0210
7500,000	-1600,000	1,17	0,0583	331	4,50	0,42	0,0209	0,42	0,0210
6450,000	-1950,000	1,18	0,0589	347	4,40	0,42	0,0209	0,42	0,0210
4700,000	-1950,000	1,18	0,0591	12	4,40	0,42	0,0209	0,42	0,0210
7850,000	-1250,000	1,19	0,0595	324	4,40	0,42	0,0209	0,42	0,0210
6100,000	-1950,000	1,19	0,0596	352	4,40	0,42	0,0209	0,42	0,0210
5050,000	-1950,000	1,19	0,0597	7	4,30	0,42	0,0209	0,42	0,0210
5750,000	-1950,000	1,20	0,0601	357	4,30	0,42	0,0209	0,42	0,0210
5400,000	-1950,000	1,20	0,0601	2	4,30	0,42	0,0209	0,42	0,0210
7150,000	-1600,000	1,20	0,0602	336	4,30	0,42	0,0209	0,42	0,0210
4000,000	-1600,000	1,21	0,0606	24	4,30	0,42	0,0209	0,42	0,0210
8200,000	-900,000	1,22	0,0612	315	4,30	0,48	0,0239	0,48	0,0240
6800,000	-1600,000	1,24	0,0619	341	4,10	0,42	0,0209	0,42	0,0210
7500,000	-1250,000	1,24	0,0621	329	4,10	0,42	0,0209	0,42	0,0210
4350,000	-1600,000	1,25	0,0624	19	4,10	0,42	0,0209	0,42	0,0210
6450,000	-1600,000	1,27	0,0634	346	4,00	0,42	0,0209	0,42	0,0210
7850,000	-900,000	1,27	0,0635	321	4,00	0,42	0,0210	0,42	0,0210
4700,000	-1600,000	1,27	0,0637	14	4,00	0,42	0,0209	0,42	0,0210
6100,000	-1600,000	1,29	0,0645	351	3,90	0,42	0,0209	0,42	0,0210
7150,000	-1250,000	1,29	0,0646	333	3,90	0,42	0,0209	0,42	0,0210
5050,000	-1600,000	1,29	0,0647	8	3,90	0,42	0,0209	0,42	0,0210
5400,000	-1600,000	1,30	0,0652	2	3,80	0,42	0,0209	0,42	0,0210
5750,000	-1600,000	1,30	0,0652	357	3,80	0,42	0,0209	0,42	0,0210
4000,000	-1250,000	1,31	0,0654	26	3,80	0,42	0,0208	0,42	0,0210
8200,000	-550,000	1,33	0,0667	313	3,90	0,48	0,0239	0,48	0,0240
7500,000	-900,000	1,34	0,0668	326	3,70	0,42	0,0209	0,42	0,0210
6800,000	-1250,000	1,34	0,0671	339	3,70	0,42	0,0209	0,42	0,0210
4350,000	-1250,000	1,35	0,0677	21	3,60	0,42	0,0208	0,42	0,0210
7850,000	-550,000	1,37	0,0683	315	3,60	0,48	0,0239	0,48	0,0240
6450,000	-1250,000	1,39	0,0693	344	3,50	0,42	0,0209	0,42	0,0210
4700,000	-1250,000	1,40	0,0698	15	3,50	0,42	0,0208	0,42	0,0210
7150,000	-900,000	1,41	0,0705	331	3,40	0,42	0,0209	0,42	0,0210
8200,000	-200,000	1,41	0,0707	309	3,60	0,48	0,0239	0,48	0,0240
6100,000	-1250,000	1,42	0,0708	350	3,40	0,42	0,0208	0,42	0,0210
4000,000	-900,000	1,42	0,0711	29	3,40	0,42	0,0208	0,42	0,0210
5050,000	-1250,000	1,42	0,0711	9	3,40	0,42	0,0208	0,42	0,0210
8200,000	4000,000	1,43	0,0715	232	3,60	0,48	0,0239	0,48	0,0240
5750,000	-1250,000	1,43	0,0716	356	3,30	0,42	0,0208	0,42	0,0210
5400,000	-1250,000	1,44	0,0718	3	3,30	0,42	0,0208	0,42	0,0210
7500,000	-550,000	1,45	0,0726	322	3,30	0,42	0,0210	0,42	0,0210
6800,000	-900,000	1,48	0,0738	336	3,20	0,42	0,0208	0,42	0,0210
4350,000	-900,000	1,49	0,0746	23	3,20	0,42	0,0208	0,42	0,0210
8200,000	150,000	1,49	0,0747	304	3,30	0,48	0,0239	0,48	0,0240

Взам. инв.№

Подп. и дата

Инв. № подл.

190274-NS-OOC2.1.4.PP

Лист

34

Изм. Кол.уч. Лист № док. Подп. Дата

8200,000	3650,000	1,51	0,0757	237	3,30	0,48	0,0239	0,48	0,0240
7850,000	-200,000	1,52	0,0759	313	3,30	0,48	0,0239	0,48	0,0240
6450,000	-900,000	1,53	0,0767	343	3,00	0,42	0,0208	0,42	0,0210
7850,000	4000,000	1,55	0,0773	228	3,20	0,48	0,0239	0,48	0,0240
7150,000	-550,000	1,55	0,0775	327	3,00	0,42	0,0209	0,42	0,0210
4700,000	-900,000	1,55	0,0776	17	3,00	0,42	0,0208	0,42	0,0210
4000,000	-550,000	1,57	0,0783	32	3,00	0,42	0,0208	0,42	0,0210
8200,000	500,000	1,58	0,0789	299	3,10	0,48	0,0239	0,48	0,0240
6100,000	-900,000	1,59	0,0793	349	2,90	0,42	0,0208	0,42	0,0210
7500,000	-200,000	1,59	0,0794	318	2,90	0,42	0,0210	0,42	0,0210
5050,000	-900,000	1,59	0,0797	10	2,90	0,42	0,0208	0,42	0,0210
8200,000	3300,000	1,60	0,0799	243	3,00	0,48	0,0239	0,48	0,0240
5750,000	-900,000	1,61	0,0804	356	2,90	0,42	0,0208	0,42	0,0210
5400,000	-900,000	1,61	0,0805	3	2,90	0,42	0,0208	0,42	0,0210
7850,000	150,000	1,63	0,0815	308	3,00	0,48	0,0239	0,48	0,0240
6800,000	-550,000	1,64	0,0822	333	2,80	0,42	0,0208	0,42	0,0210
7500,000	4000,000	1,65	0,0824	225	2,80	0,48	0,0240	0,48	0,0240
8200,000	850,000	1,66	0,0830	292	2,90	0,48	0,0239	0,48	0,0240
7850,000	3650,000	1,66	0,0831	233	2,90	0,48	0,0239	0,48	0,0240
4350,000	-550,000	1,66	0,0832	26	2,80	0,42	0,0208	0,42	0,0210
8200,000	2950,000	1,68	0,0839	249	2,80	0,48	0,0239	0,48	0,0240
7150,000	-200,000	1,73	0,0865	323	2,60	0,42	0,0210	0,42	0,0210
8200,000	1200,000	1,73	0,0867	286	2,70	0,48	0,0239	0,48	0,0240
6450,000	-550,000	1,74	0,0869	340	2,60	0,42	0,0208	0,42	0,0210
4000,000	-200,000	1,75	0,0873	36	2,60	0,41	0,0207	0,42	0,0210
8200,000	2600,000	1,75	0,0873	256	2,70	0,48	0,0239	0,48	0,0240
7850,000	500,000	1,75	0,0877	302	2,70	0,48	0,0239	0,48	0,0240
4700,000	-550,000	1,76	0,0878	19	2,60	0,41	0,0207	0,42	0,0210
8200,000	1550,000	1,78	0,0892	278	2,60	0,48	0,0239	0,48	0,0240
7850,000	3300,000	1,79	0,0894	239	2,60	0,48	0,0239	0,48	0,0240
8200,000	2250,000	1,79	0,0895	263	2,60	0,48	0,0239	0,48	0,0240
7150,000	4000,000	1,79	0,0896	218	2,50	0,44	0,0219	0,44	0,0220
7500,000	150,000	1,80	0,0900	313	2,60	0,48	0,0238	0,48	0,0240
8200,000	1900,000	1,80	0,0900	271	2,60	0,48	0,0239	0,48	0,0240
6100,000	-550,000	1,81	0,0904	348	2,40	0,42	0,0208	0,42	0,0210
4000,000	4000,000	1,81	0,0904	143	2,50	0,44	0,0219	0,44	0,0220
5050,000	-550,000	1,82	0,0911	11	2,40	0,41	0,0207	0,42	0,0210
7500,000	3650,000	1,85	0,0923	229	2,50	0,48	0,0239	0,48	0,0240
5750,000	-550,000	1,85	0,0926	356	2,40	0,41	0,0207	0,42	0,0210
5400,000	-550,000	1,86	0,0928	4	2,40	0,41	0,0207	0,42	0,0210
6800,000	-200,000	1,87	0,0936	330	2,30	0,42	0,0209	0,42	0,0210
7850,000	850,000	1,88	0,0939	295	2,40	0,48	0,0239	0,48	0,0240
4350,000	-200,000	1,90	0,0952	29	2,30	0,41	0,0207	0,42	0,0210
7850,000	2950,000	1,91	0,0955	246	2,40	0,48	0,0239	0,48	0,0240
7150,000	150,000	1,95	0,0973	318	2,20	0,42	0,0210	0,42	0,0210
6800,000	4000,000	1,95	0,0977	211	2,30	0,44	0,0219	0,44	0,0220
4350,000	4000,000	1,97	0,0987	150	2,20	0,44	0,0219	0,44	0,0220
4000,000	150,000	1,98	0,0989	41	2,20	0,42	0,0208	0,42	0,0210
7500,000	500,000	1,98	0,0990	306	2,30	0,48	0,0238	0,48	0,0240
7850,000	1200,000	1,99	0,0994	288	2,30	0,48	0,0239	0,48	0,0240
7850,000	2600,000	2,02	0,1008	254	2,20	0,48	0,0239	0,48	0,0240
7150,000	3650,000	2,02	0,1010	223	2,20	0,44	0,0219	0,44	0,0220
6450,000	-200,000	2,02	0,1012	337	2,10	0,42	0,0208	0,42	0,0210

Взам. инв. №

Подп. и дата

Инв. № подл.

190274-NS-OOC2.1.4.PP

Лист

35

Изм. Кол.уч. Лист № док. Подп. Дата

7500,000	3300,000	2,03	0,1017	235	2,20	0,48	0,0239	0,48	0,0240
4000,000	3650,000	2,05	0,1026	138	2,10	0,44	0,0219	0,44	0,0220
4700,000	-200,000	2,06	0,1029	22	2,10	0,41	0,0207	0,42	0,0210
7850,000	1550,000	2,07	0,1034	280	2,10	0,48	0,0239	0,48	0,0240
7850,000	2250,000	2,09	0,1044	262	2,10	0,48	0,0239	0,48	0,0240
7850,000	1900,000	2,11	0,1056	271	2,10	0,48	0,0239	0,48	0,0240
6450,000	4000,000	2,12	0,1061	203	2,00	0,44	0,0219	0,44	0,0220
4700,000	4000,000	2,14	0,1072	157	2,00	0,44	0,0219	0,44	0,0220
6100,000	-200,000	2,18	0,1092	346	1,90	0,47	0,0237	0,48	0,0240
7500,000	850,000	2,19	0,1094	299	2,00	0,48	0,0238	0,48	0,0240
5050,000	-200,000	2,21	0,1105	13	1,90	0,47	0,0235	0,48	0,0240
7500,000	2950,000	2,22	0,1110	242	2,00	0,48	0,0239	0,48	0,0240
6800,000	150,000	2,24	0,1119	325	1,90	0,48	0,0238	0,48	0,0240
5750,000	-200,000	2,28	0,1141	355	1,90	0,47	0,0236	0,48	0,0240
4350,000	150,000	2,28	0,1141	34	1,90	0,47	0,0235	0,48	0,0240
7150,000	500,000	2,28	0,1142	312	1,90	0,48	0,0238	0,48	0,0240
5400,000	-200,000	2,29	0,1143	4	1,90	0,47	0,0235	0,48	0,0240
6100,000	4000,000	2,30	0,1152	195	1,90	0,48	0,0239	0,48	0,0240
4000,000	500,000	2,31	0,1154	47	1,90	0,47	0,0236	0,48	0,0240
5050,000	4000,000	2,31	0,1155	166	1,90	0,48	0,0239	0,48	0,0240
6800,000	3650,000	2,32	0,1159	216	1,90	0,48	0,0239	0,48	0,0240
7150,000	3300,000	2,35	0,1177	229	1,80	0,48	0,0239	0,48	0,0240
4350,000	3650,000	2,36	0,1180	145	1,80	0,48	0,0239	0,48	0,0240
7500,000	1200,000	2,38	0,1190	291	1,80	0,48	0,0239	0,48	0,0240
5750,000	4000,000	2,39	0,1195	185	1,80	0,48	0,0239	0,48	0,0240
4000,000	3300,000	2,39	0,1196	131	1,80	0,48	0,0239	0,48	0,0240
5400,000	4000,000	2,39	0,1197	176	1,80	0,48	0,0239	0,48	0,0240
7500,000	2600,000	2,41	0,1204	251	1,80	0,48	0,0239	0,48	0,0240
6450,000	150,000	2,49	0,1247	333	1,70	0,47	0,0237	0,48	0,0240
7500,000	1550,000	2,52	0,1258	281	1,70	0,48	0,0239	0,48	0,0240
4700,000	150,000	2,53	0,1265	26	1,70	0,47	0,0234	0,48	0,0240
7500,000	2250,000	2,53	0,1267	261	1,60	0,48	0,0239	0,48	0,0240
7500,000	1900,000	2,60	0,1298	271	1,60	0,48	0,0239	0,48	0,0240
7150,000	850,000	2,61	0,1307	304	1,60	0,48	0,0238	0,48	0,0240
6450,000	3650,000	2,62	0,1308	208	1,60	0,48	0,0239	0,48	0,0240
4700,000	3650,000	2,63	0,1317	153	1,60	0,48	0,0239	0,48	0,0240
6800,000	500,000	2,65	0,1325	319	1,60	0,47	0,0237	0,48	0,0240
4000,000	850,000	2,65	0,1325	55	1,50	0,47	0,0235	0,48	0,0240
7150,000	2950,000	2,68	0,1342	238	1,50	0,48	0,0239	0,48	0,0240
4350,000	500,000	2,71	0,1356	40	1,50	0,47	0,0234	0,48	0,0240
6100,000	150,000	2,73	0,1365	343	1,50	0,47	0,0236	0,48	0,0240
4000,000	2950,000	2,75	0,1376	123	1,50	0,48	0,0238	0,48	0,0240
5050,000	150,000	2,76	0,1379	16	1,50	0,47	0,0233	0,48	0,0240
6800,000	3300,000	2,77	0,1385	222	1,50	0,48	0,0239	0,48	0,0240
4350,000	3300,000	2,81	0,1406	138	1,40	0,48	0,0239	0,48	0,0240
5750,000	150,000	2,87	0,1436	354	1,40	0,47	0,0235	0,48	0,0240
5400,000	150,000	2,88	0,1441	5	1,40	0,47	0,0233	0,48	0,0240
6100,000	3650,000	2,89	0,1443	198	1,40	0,48	0,0239	0,48	0,0240
5050,000	3650,000	2,90	0,1451	164	1,40	0,48	0,0239	0,48	0,0240
7150,000	1200,000	2,94	0,1472	295	1,40	0,48	0,0238	0,48	0,0240
7150,000	2600,000	3,04	0,1521	247	1,30	0,48	0,0239	0,48	0,0240
4000,000	1200,000	3,05	0,1523	65	1,30	0,47	0,0235	0,48	0,0240
5750,000	3650,000	3,05	0,1527	186	1,30	0,48	0,0239	0,48	0,0240

Инва. № подл.	Подп. и дата	Взам. инв. №

5400,000	3650,000	3,06	0,1531	175	1,30	0,48	0,0239	0,48	0,0240
6450,000	500,000	3,10	0,1549	328	1,30	0,47	0,0236	0,48	0,0240
4000,000	2600,000	3,11	0,1553	113	1,30	0,48	0,0238	0,48	0,0240
4700,000	500,000	3,16	0,1582	31	1,20	0,46	0,0231	0,48	0,0240
6800,000	850,000	3,23	0,1614	311	1,20	0,47	0,0237	0,48	0,0240
7150,000	1550,000	3,26	0,1628	284	1,20	0,48	0,0238	0,48	0,0240
4350,000	850,000	3,28	0,1639	48	1,20	0,47	0,0233	0,48	0,0240
6450,000	3300,000	3,28	0,1641	213	1,20	0,48	0,0239	0,48	0,0240
7150,000	2250,000	3,29	0,1644	259	1,20	0,48	0,0239	0,48	0,0240
4700,000	3300,000	3,32	0,1659	148	1,20	0,48	0,0239	0,48	0,0240
4000,000	1550,000	3,33	0,1665	76	1,10	0,47	0,0236	0,48	0,0240
6800,000	2950,000	3,34	0,1668	231	1,10	0,48	0,0239	0,48	0,0240
7150,000	1900,000	3,37	0,1686	271	1,10	0,48	0,0238	0,48	0,0240
4000,000	2250,000	3,40	0,1701	101	1,10	0,47	0,0237	0,48	0,0240
4350,000	2950,000	3,45	0,1726	130	1,10	0,48	0,0238	0,48	0,0240
4000,000	1900,000	3,49	0,1743	89	1,10	0,47	0,0237	0,48	0,0240
6100,000	500,000	3,53	0,1763	339	1,10	0,47	0,0235	0,48	0,0240
5050,000	500,000	3,61	0,1803	19	1,00	0,45	0,0227	0,48	0,0240
6100,000	3300,000	3,77	0,1885	202	1,00	0,48	0,0239	0,48	0,0240
5050,000	3300,000	3,81	0,1904	160	0,90	0,48	0,0238	0,48	0,0240
5750,000	500,000	3,81	0,1904	352	0,90	0,47	0,0233	0,48	0,0240
5400,000	500,000	3,83	0,1915	6	0,90	0,46	0,0230	0,48	0,0240
6800,000	1200,000	3,84	0,1920	301	0,90	0,47	0,0237	0,48	0,0240
4350,000	1200,000	3,96	0,1981	59	0,90	0,47	0,0233	0,48	0,0240
6450,000	850,000	3,98	0,1991	321	0,90	0,47	0,0236	0,48	0,0240
6800,000	2600,000	3,99	0,1993	242	0,90	0,48	0,0238	0,48	0,0240
4700,000	850,000	4,04	0,2019	38	0,90	0,45	0,0227	0,48	0,0240
4350,000	2600,000	4,08	0,2039	119	0,90	0,48	0,0238	0,48	0,0240
5750,000	3300,000	4,08	0,2042	188	0,90	0,48	0,0239	0,48	0,0240
5400,000	3300,000	4,11	0,2054	173	0,80	0,48	0,0238	0,48	0,0240
6450,000	2950,000	4,21	0,2106	221	0,80	0,48	0,0239	0,48	0,0240
4700,000	2950,000	4,29	0,2144	140	0,80	0,48	0,0238	0,48	0,0240
6800,000	1550,000	4,36	0,2179	287	0,80	0,47	0,0237	0,48	0,0240
6800,000	2250,000	4,45	0,2225	256	0,70	0,48	0,0238	0,48	0,0240
4350,000	1550,000	4,50	0,2249	72	0,70	0,47	0,0234	0,48	0,0240
4350,000	2250,000	4,58	0,2288	105	0,70	0,47	0,0237	0,48	0,0240
6800,000	1900,000	4,58	0,2292	272	0,70	0,48	0,0238	0,48	0,0240
6100,000	850,000	4,68	0,2341	333	0,70	0,47	0,0234	0,48	0,0240
4350,000	1900,000	4,72	0,2362	88	0,70	0,47	0,0236	0,48	0,0240
5050,000	850,000	4,85	0,2423	25	0,70	0,42	0,0209	0,48	0,0240
6450,000	1200,000	4,92	0,2458	310	0,70	0,47	0,0236	0,48	0,0240
6100,000	2950,000	4,97	0,2484	208	0,70	0,48	0,0238	0,48	0,0240
4700,000	1200,000	5,03	0,2516	49	0,70	0,46	0,0229	0,48	0,0240
5050,000	2950,000	5,04	0,2521	153	0,70	0,48	0,0238	0,48	0,0240
6450,000	2600,000	5,13	0,2565	233	0,70	0,48	0,0238	0,48	0,0240
5750,000	850,000	5,15	0,2577	350	0,70	0,46	0,0231	0,48	0,0240
5400,000	850,000	5,16	0,2579	8	0,70	0,44	0,0219	0,48	0,0240
4700,000	2600,000	5,27	0,2637	128	0,70	0,47	0,0237	0,48	0,0240
5750,000	2950,000	5,55	0,2776	191	0,70	0,48	0,0238	0,48	0,0240
5400,000	2950,000	5,59	0,2793	171	0,70	0,48	0,0238	0,48	0,0240
6450,000	1550,000	5,87	0,2937	293	0,70	0,47	0,0237	0,48	0,0240
6450,000	2250,000	6,06	0,3028	251	0,70	0,48	0,0238	0,48	0,0240
4700,000	1550,000	6,10	0,3048	66	0,70	0,47	0,0233	0,48	0,0240

Взам. инв. №

Подп. и дата

Инв. № подл.

190274-NS-OOC2.1.4.PP

Лист

37

Изм. Кол.уч. Лист № док. Подп. Дата

6100,000	1200,000	6,26	0,3131	324	0,70	0,47	0,0235	0,48	0,0240
4700,000	2250,000	6,31	0,3154	110	0,70	0,47	0,0236	0,48	0,0240
5050,000	1200,000	6,40	0,3198	34	0,70	0,44	0,0220	0,48	0,0240
6450,000	1900,000	6,43	0,3213	272	0,70	0,47	0,0237	0,48	0,0240
4700,000	1900,000	6,73	0,3365	87	0,70	0,47	0,0235	0,48	0,0240
6100,000	2600,000	6,74	0,3368	219	0,70	0,48	0,0238	0,48	0,0240
5050,000	2600,000	6,94	0,3469	143	0,70	0,47	0,0237	0,48	0,0240
5750,000	1200,000	7,93	0,3966	345	7,00	0,42	0,0210	0,42	0,0210
5400,000	1200,000	8,10	0,4048	12	7,00	0,42	0,0210	0,42	0,0210
5750,000	2600,000	9,46	0,4731	196	7,00	0,44	0,0218	0,44	0,0220
5400,000	2600,000	9,72	0,4859	167	7,00	0,44	0,0218	0,44	0,0220
6100,000	1550,000	10,06	0,5032	305	7,00	0,47	0,0236	0,48	0,0240
5050,000	1550,000	10,95	0,5477	53	7,00	0,48	0,0240	0,48	0,0240
6100,000	2250,000	11,29	0,5643	240	7,00	0,48	0,0238	0,48	0,0240
5050,000	2250,000	12,48	0,6240	122	7,00	0,48	0,0240	0,48	0,0240
6100,000	1900,000	14,59	0,7295	274	7,00	0,47	0,0237	0,48	0,0240
5050,000	1900,000	16,59	0,8294	86	7,00	0,48	0,0240	0,48	0,0240
5750,000	1550,000	21,62	1,0809	333	7,00	0,42	0,0210	0,42	0,0210
5400,000	1550,000	23,02	1,1508	22	7,00	0,42	0,0210	0,42	0,0210
5750,000	2250,000	28,42	1,4210	212	7,00	0,43	0,0217	0,44	0,0220
5400,000	2250,000	30,99	1,5495	154	7,00	0,43	0,0217	0,44	0,0220
5750,000	1900,000	68,98	3,4492	281	7,00	0,48	0,0238	0,48	0,0240
5400,000	1900,000	87,03	4,3513	76	4,80	0,48	0,0240	0,48	0,0240

**Вещество: 1555 Этановая кислота (Уксусная кислота)**

**Площадка: 1**

Расчётная площадка № 001

Параметры расчётной площадки:

Тип	Полное описание площадки				Ширина, (м)	Шаг, (м)		Высота, (м)
	Координаты середины 1-й стороны (м)		Координаты середины 2-й стороны (м)			X	Y	
	X	Y	X	Y				
Полное описание	4000,000	1000,000	8200,000	1000,000	6000,000	350,000	350,000	2

**Поле максимальных концентраций**

Коорд X(м)	Коорд Y(м)	Кон- центр. (д. ПДК)	Концентр. (мг/куб.м)	Напр. ветра	Скор. ветра	Фон		Фон до исключения	
						доли ПДК	мг/куб.м	доли ПДК	мг/куб.м
8200,000	-1950,000	2,31	0,4628	326	5,40	-	-	-	-
7850,000	-1950,000	2,42	0,4849	329	5,20	-	-	-	-
8200,000	-1600,000	2,50	0,5002	323	5,00	-	-	-	-
7500,000	-1950,000	2,55	0,5094	333	4,90	-	-	-	-
7850,000	-1600,000	2,65	0,5296	327	4,80	-	-	-	-
7150,000	-1950,000	2,66	0,5324	338	4,70	-	-	-	-
4000,000	-1950,000	2,67	0,5348	22	4,70	-	-	-	-
8200,000	-1250,000	2,70	0,5408	320	4,70	-	-	-	-
6800,000	-1950,000	2,76	0,5515	342	4,60	-	-	-	-
4350,000	-1950,000	2,77	0,5533	17	4,60	-	-	-	-
7500,000	-1600,000	2,80	0,5602	331	4,50	-	-	-	-
6450,000	-1950,000	2,84	0,5689	347	4,40	-	-	-	-
4700,000	-1950,000	2,85	0,5697	12	4,40	-	-	-	-

190274-NS-OOC2.1.4.PP

Лист

38

Взам. инв.№

Подп. и дата

Инв. № подл.

Изм. Кол.уч. Лист Недок. Подп. Дата

7850,000	-1250,000	2,90	0,5790	324	4,40	-	-	-	-
6100,000	-1950,000	2,90	0,5798	352	4,40	-	-	-	-
5050,000	-1950,000	2,90	0,5799	7	4,30	-	-	-	-
5400,000	-1950,000	2,93	0,5869	2	4,30	-	-	-	-
5750,000	-1950,000	2,94	0,5871	357	4,30	-	-	-	-
7150,000	-1600,000	2,94	0,5888	336	4,30	-	-	-	-
8200,000	-900,000	2,95	0,5896	317	4,30	-	-	-	-
4000,000	-1600,000	2,96	0,5914	24	4,30	-	-	-	-
6800,000	-1600,000	3,08	0,6153	341	4,10	-	-	-	-
7500,000	-1250,000	3,09	0,6182	329	4,10	-	-	-	-
4350,000	-1600,000	3,09	0,6184	19	4,10	-	-	-	-
6450,000	-1600,000	3,19	0,6375	346	4,00	-	-	-	-
7850,000	-900,000	3,19	0,6377	321	4,00	-	-	-	-
4700,000	-1600,000	3,19	0,6383	14	4,00	-	-	-	-
8200,000	-550,000	3,21	0,6413	313	3,90	-	-	-	-
6100,000	-1600,000	3,27	0,6537	351	3,90	-	-	-	-
5050,000	-1600,000	3,28	0,6551	8	3,90	-	-	-	-
7150,000	-1250,000	3,28	0,6558	333	3,90	-	-	-	-
5400,000	-1600,000	3,32	0,6631	3	3,80	-	-	-	-
4000,000	-1250,000	3,32	0,6634	26	3,80	-	-	-	-
5750,000	-1600,000	3,32	0,6643	357	3,80	-	-	-	-
7500,000	-900,000	3,44	0,6883	326	3,70	-	-	-	-
6800,000	-1250,000	3,46	0,6928	339	3,70	-	-	-	-
4350,000	-1250,000	3,49	0,6979	21	3,60	-	-	-	-
8200,000	-200,000	3,51	0,7019	309	3,60	-	-	-	-
7850,000	-550,000	3,52	0,7048	317	3,60	-	-	-	-
8200,000	4000,000	3,56	0,7126	232	3,60	-	-	-	-
6450,000	-1250,000	3,63	0,7258	344	3,50	-	-	-	-
4700,000	-1250,000	3,65	0,7291	15	3,50	-	-	-	-
7150,000	-900,000	3,72	0,7436	331	3,40	-	-	-	-
4000,000	-900,000	3,74	0,7486	29	3,40	-	-	-	-
6100,000	-1250,000	3,75	0,7491	350	3,40	-	-	-	-
5050,000	-1250,000	3,76	0,7514	9	3,40	-	-	-	-
5750,000	-1250,000	3,80	0,7597	357	3,30	-	-	-	-
5400,000	-1250,000	3,81	0,7623	3	3,30	-	-	-	-
8200,000	150,000	3,81	0,7623	304	3,30	-	-	-	-
7500,000	-550,000	3,87	0,7743	322	3,30	-	-	-	-
8200,000	3650,000	3,88	0,7761	237	3,30	-	-	-	-
7850,000	-200,000	3,90	0,7802	313	3,30	-	-	-	-
6800,000	-900,000	3,97	0,7947	336	3,20	-	-	-	-
7850,000	4000,000	4,00	0,7992	228	3,20	-	-	-	-
4350,000	-900,000	4,00	0,7998	23	3,20	-	-	-	-
8200,000	500,000	4,13	0,8250	299	3,10	-	-	-	-
6450,000	-900,000	4,19	0,8374	343	3,00	-	-	-	-
8200,000	3300,000	4,19	0,8389	243	3,00	-	-	-	-
4700,000	-900,000	4,23	0,8459	17	3,00	-	-	-	-
7150,000	-550,000	4,24	0,8487	327	3,00	-	-	-	-
4000,000	-550,000	4,28	0,8562	32	3,00	-	-	-	-
7850,000	150,000	4,32	0,8645	308	3,00	-	-	-	-
7500,000	-200,000	4,38	0,8766	318	2,90	-	-	-	-
6100,000	-900,000	4,39	0,8772	349	2,90	-	-	-	-
5050,000	-900,000	4,40	0,8796	10	2,90	-	-	-	-
7850,000	3650,000	4,43	0,8856	233	2,90	-	-	-	-

Взам. инв. №

Подп. и дата

Инв. № подл.

Лист

190274-NS-OOC2.1.4.PP

39

Изм. Кол.уч. Лист № док. Подп. Дата



8200,000	850,000	4,43	0,8865	292	2,90	-	-	-	-
5750,000	-900,000	4,46	0,8926	356	2,90	-	-	-	-
5400,000	-900,000	4,47	0,8933	3	2,90	-	-	-	-
7500,000	4000,000	4,48	0,8958	223	2,80	-	-	-	-
8200,000	2950,000	4,49	0,8987	249	2,80	-	-	-	-
6800,000	-550,000	4,60	0,9208	333	2,80	-	-	-	-
4350,000	-550,000	4,64	0,9282	26	2,80	-	-	-	-
8200,000	1200,000	4,71	0,9419	286	2,70	-	-	-	-
8200,000	2600,000	4,75	0,9507	256	2,70	-	-	-	-
7850,000	500,000	4,79	0,9579	302	2,70	-	-	-	-
8200,000	1550,000	4,89	0,9789	278	2,60	-	-	-	-
7850,000	3300,000	4,91	0,9815	239	2,60	-	-	-	-
7150,000	-200,000	4,91	0,9823	323	2,60	-	-	-	-
8200,000	2250,000	4,92	0,9840	263	2,60	-	-	-	-
8200,000	1900,000	4,96	0,9917	271	2,60	-	-	-	-
6450,000	-550,000	4,96	0,9921	340	2,60	-	-	-	-
7500,000	150,000	4,96	0,9921	313	2,60	-	-	-	-
4000,000	-200,000	4,96	0,9922	36	2,60	-	-	-	-
4700,000	-550,000	4,99	0,9977	19	2,60	-	-	-	-
7150,000	4000,000	5,06	1,0130	218	2,50	-	-	-	-
7500,000	3650,000	5,12	1,0233	229	2,50	-	-	-	-
4000,000	4000,000	5,14	1,0276	143	2,50	-	-	-	-
6100,000	-550,000	5,22	1,0437	348	2,40	-	-	-	-
5050,000	-550,000	5,25	1,0504	11	2,40	-	-	-	-
7850,000	850,000	5,25	1,0507	295	2,40	-	-	-	-
7850,000	2950,000	5,36	1,0725	246	2,40	-	-	-	-
5750,000	-550,000	5,39	1,0772	356	2,40	-	-	-	-
5400,000	-550,000	5,39	1,0788	4	2,40	-	-	-	-
6800,000	-200,000	5,45	1,0899	330	2,30	-	-	-	-
4350,000	-200,000	5,54	1,1085	29	2,30	-	-	-	-
7500,000	500,000	5,64	1,1274	306	2,30	-	-	-	-
7850,000	1200,000	5,67	1,1331	288	2,30	-	-	-	-
6800,000	4000,000	5,67	1,1338	211	2,30	-	-	-	-
7150,000	150,000	5,72	1,1450	318	2,20	-	-	-	-
4350,000	4000,000	5,76	1,1516	150	2,20	-	-	-	-
7850,000	2600,000	5,77	1,1534	254	2,20	-	-	-	-
7500,000	3300,000	5,83	1,1657	235	2,20	-	-	-	-
4000,000	150,000	5,84	1,1681	41	2,20	-	-	-	-
7150,000	3650,000	5,92	1,1846	223	2,20	-	-	-	-
7850,000	1550,000	5,97	1,1933	280	2,10	-	-	-	-
6450,000	-200,000	6,03	1,2056	337	2,10	-	-	-	-
7850,000	2250,000	6,04	1,2077	262	2,10	-	-	-	-
4000,000	3650,000	6,05	1,2099	138	2,10	-	-	-	-
4700,000	-200,000	6,10	1,2209	22	2,10	-	-	-	-
7850,000	1900,000	6,13	1,2257	271	2,10	-	-	-	-
6450,000	4000,000	6,30	1,2597	203	2,00	-	-	-	-
4700,000	4000,000	6,39	1,2786	157	2,00	-	-	-	-
7500,000	850,000	6,42	1,2832	299	2,00	-	-	-	-
6100,000	-200,000	6,49	1,2971	346	2,00	-	-	-	-
5050,000	-200,000	6,51	1,3030	13	2,00	-	-	-	-
7500,000	2950,000	6,52	1,3047	242	2,00	-	-	-	-
6800,000	150,000	6,61	1,3224	325	1,90	-	-	-	-
4350,000	150,000	6,75	1,3500	34	1,90	-	-	-	-

Взам. инв. №

Подп. и дата

Инв. № подл.

Лист

190274-NS-OOC2.1.4.PP

40

Изм. Кол.уч. Лист № док. Подп. Дата

5750,000	-200,000	6,78	1,3567	355	1,90	-	-	-	-
7150,000	500,000	6,78	1,3567	312	1,90	-	-	-	-
5400,000	-200,000	6,79	1,3589	4	1,90	-	-	-	-
6100,000	4000,000	6,83	1,3658	195	1,90	-	-	-	-
5050,000	4000,000	6,86	1,3726	166	1,90	-	-	-	-
4000,000	500,000	6,88	1,3762	47	1,90	-	-	-	-
6800,000	3650,000	6,89	1,3778	216	1,90	-	-	-	-
7150,000	3300,000	7,02	1,4047	229	1,80	-	-	-	-
4350,000	3650,000	7,05	1,4106	145	1,80	-	-	-	-
7500,000	1200,000	7,13	1,4268	291	1,80	-	-	-	-
5750,000	4000,000	7,16	1,4320	185	1,80	-	-	-	-
5400,000	4000,000	7,17	1,4348	176	1,80	-	-	-	-
4000,000	3300,000	7,18	1,4355	131	1,80	-	-	-	-
7500,000	2600,000	7,23	1,4463	251	1,80	-	-	-	-
6450,000	150,000	7,57	1,5146	333	1,70	-	-	-	-
4700,000	150,000	7,64	1,5289	26	1,70	-	-	-	-
7500,000	1550,000	7,65	1,5291	281	1,70	-	-	-	-
7500,000	2250,000	7,71	1,5423	261	1,60	-	-	-	-
7500,000	1900,000	7,94	1,5880	271	1,60	-	-	-	-
6450,000	3650,000	8,00	1,6008	208	1,60	-	-	-	-
7150,000	850,000	8,02	1,6035	304	1,60	-	-	-	-
4700,000	3650,000	8,08	1,6169	153	1,60	-	-	-	-
6800,000	500,000	8,15	1,6307	319	1,60	-	-	-	-
4000,000	850,000	8,17	1,6340	55	1,50	-	-	-	-
7150,000	2950,000	8,26	1,6522	238	1,50	-	-	-	-
4350,000	500,000	8,39	1,6790	40	1,50	-	-	-	-
6100,000	150,000	8,47	1,6944	343	1,50	-	-	-	-
5050,000	150,000	8,52	1,7049	16	1,50	-	-	-	-
4000,000	2950,000	8,53	1,7068	123	1,50	-	-	-	-
6800,000	3300,000	8,58	1,7167	222	1,50	-	-	-	-
4350,000	3300,000	8,76	1,7513	138	1,40	-	-	-	-
5750,000	150,000	9,01	1,8017	354	1,40	-	-	-	-
6100,000	3650,000	9,01	1,8025	198	1,40	-	-	-	-
5400,000	150,000	9,04	1,8082	5	1,40	-	-	-	-
5050,000	3650,000	9,08	1,8163	164	1,40	-	-	-	-
7150,000	1200,000	9,25	1,8509	295	1,40	-	-	-	-
7150,000	2600,000	9,61	1,9220	247	1,30	-	-	-	-
5750,000	3650,000	9,65	1,9290	186	1,30	-	-	-	-
4000,000	1200,000	9,66	1,9323	65	1,30	-	-	-	-
5400,000	3650,000	9,68	1,9358	175	1,30	-	-	-	-
6450,000	500,000	9,85	1,9696	328	1,30	-	-	-	-
4000,000	2600,000	9,86	1,9722	113	1,30	-	-	-	-
4700,000	500,000	10,03	2,0065	31	1,20	-	-	-	-
6800,000	850,000	10,33	2,0652	311	1,20	-	-	-	-
7150,000	1550,000	10,42	2,0841	284	1,20	-	-	-	-
6450,000	3300,000	10,50	2,0997	213	1,20	-	-	-	-
7150,000	2250,000	10,54	2,1075	259	1,20	-	-	-	-
4350,000	850,000	10,54	2,1088	48	1,20	-	-	-	-
4700,000	3300,000	10,65	2,1302	148	1,20	-	-	-	-
6800,000	2950,000	10,71	2,1416	231	1,10	-	-	-	-
4000,000	1550,000	10,72	2,1444	76	1,10	-	-	-	-
7150,000	1900,000	10,85	2,1708	271	1,10	-	-	-	-
4000,000	2250,000	10,98	2,1959	101	1,10	-	-	-	-

Инва. № подл.	Подп. и дата	Взам. инв. №	

4350,000	2950,000	11,16	2,2319	130	1,10	-	-	-	-
4000,000	1900,000	11,30	2,2597	89	1,10	-	-	-	-
6100,000	500,000	11,46	2,2914	339	1,10	-	-	-	-
5050,000	500,000	11,64	2,3280	19	1,00	-	-	-	-
6100,000	3300,000	12,33	2,4663	202	1,00	-	-	-	-
5050,000	3300,000	12,48	2,4960	160	0,90	-	-	-	-
5750,000	500,000	12,54	2,5074	352	0,90	-	-	-	-
6800,000	1200,000	12,62	2,5241	301	0,90	-	-	-	-
5400,000	500,000	12,63	2,5266	6	0,90	-	-	-	-
4350,000	1200,000	13,11	2,6212	59	0,90	-	-	-	-
6800,000	2600,000	13,15	2,6303	242	0,90	-	-	-	-
6450,000	850,000	13,16	2,6327	321	0,90	-	-	-	-
4700,000	850,000	13,42	2,6843	38	0,90	-	-	-	-
5750,000	3300,000	13,50	2,7010	188	0,90	-	-	-	-
4350,000	2600,000	13,51	2,7019	119	0,90	-	-	-	-
5400,000	3300,000	13,60	2,7207	173	0,80	-	-	-	-
6450,000	2950,000	13,99	2,7980	221	0,80	-	-	-	-
4700,000	2950,000	14,29	2,8579	140	0,80	-	-	-	-
6800,000	1550,000	14,56	2,9122	287	0,80	-	-	-	-
6800,000	2250,000	14,90	2,9795	256	0,70	-	-	-	-
4350,000	1550,000	15,11	3,0220	72	0,70	-	-	-	-
4350,000	2250,000	15,39	3,0771	105	0,70	-	-	-	-
6800,000	1900,000	15,40	3,0799	272	0,70	-	-	-	-
6100,000	850,000	15,80	3,1601	333	0,70	-	-	-	-
4350,000	1900,000	15,95	3,1891	88	0,70	-	-	-	-
5050,000	850,000	16,05	3,2099	25	0,70	-	-	-	-
6450,000	1200,000	16,66	3,3326	310	0,70	-	-	-	-
6100,000	2950,000	16,82	3,3646	208	0,70	-	-	-	-
5050,000	2950,000	17,11	3,4227	153	0,70	-	-	-	-
4700,000	1200,000	17,15	3,4305	49	0,70	-	-	-	-
6450,000	2600,000	17,44	3,4872	233	0,70	-	-	-	-
5750,000	850,000	17,59	3,5179	350	0,70	-	-	-	-
5400,000	850,000	17,70	3,5398	8	0,70	-	-	-	-
4700,000	2600,000	18,00	3,5996	128	0,70	-	-	-	-
5750,000	2950,000	19,01	3,8019	191	0,70	-	-	-	-
5400,000	2950,000	19,14	3,8290	171	0,70	-	-	-	-
6450,000	1550,000	20,25	4,0504	293	0,70	-	-	-	-
6450,000	2250,000	20,92	4,1840	251	0,70	-	-	-	-
4700,000	1550,000	21,12	4,2235	66	0,70	-	-	-	-
6100,000	1200,000	21,72	4,3440	324	0,70	-	-	-	-
4700,000	2250,000	21,88	4,3759	110	0,70	-	-	-	-
6450,000	1900,000	22,32	4,4639	272	0,70	-	-	-	-
5050,000	1200,000	22,34	4,4680	34	0,70	-	-	-	-
6100,000	2600,000	23,45	4,6901	219	0,70	-	-	-	-
4700,000	1900,000	23,47	4,6947	87	0,70	-	-	-	-
5050,000	2600,000	24,24	4,8471	143	0,70	-	-	-	-
5750,000	1200,000	28,17	5,6336	345	7,00	-	-	-	-
5400,000	1200,000	28,78	5,7570	12	7,00	-	-	-	-
5750,000	2600,000	33,82	6,7641	196	7,00	-	-	-	-
5400,000	2600,000	34,81	6,9622	167	7,00	-	-	-	-
6100,000	1550,000	35,97	7,1933	305	7,00	-	-	-	-
5050,000	1550,000	39,28	7,8554	53	7,00	-	-	-	-
6100,000	2250,000	40,54	8,1074	240	7,00	-	-	-	-

Взам. инв. №

Подп. и дата

Инв. № подл.

190274-NS-OOC2.1.4.PP

Лист

42

Изм. Кол.уч. Лист № док. Подп. Дата

5050,000	2250,000	45,00	9,0006	122	7,00	-	-	-	-
6100,000	1900,000	52,93	10,5865	274	7,00	-	-	-	-
5050,000	1900,000	60,41	12,0814	86	7,00	-	-	-	-
5750,000	1550,000	79,49	15,8978	333	7,00	-	-	-	-
5400,000	1550,000	84,74	16,9470	22	7,00	-	-	-	-
5750,000	2250,000	104,92	20,9830	212	7,00	-	-	-	-
5400,000	2250,000	114,58	22,9167	154	7,00	-	-	-	-
5750,000	1900,000	256,90	51,3801	281	7,00	-	-	-	-
5400,000	1900,000	324,55	64,9094	76	4,80	-	-	-	-

### Результаты расчета и вклады по веществам (расчетные точки)

Типы точек:

- 0 - расчетная точка пользователя
- 1 - точка на границе охранной зоны
- 2 - точка на границе производственной зоны
- 3 - точка на границе СЗЗ
- 4 - на границе жилой зоны
- 5 - на границе застройки

#### Вещество: 0301 Азота диоксид (Азот (IV) оксид)

№	Коорд Х(м)	Коорд У(м)	Выс- сота (м)	Концентр. (д. ПДК)	Концентр. (мг/куб.м)	Напр. ветра	Скор. ветра	Фон		Фон до исключения		Тип точки
								доли ПДК	мг/куб.м	доли ПДК	мг/куб.м	
41	11514,0	10284,00	2,000	0,70	0,1391	215	7,00	0,46	0,0915	0,49	0,0970	3
Площадка		Цех	Источник		Вклад (д. ПДК)		Вклад (мг/куб.м)		Вклад %			
	1	1	1	73		0,01		0,0025	1,8			
	1	1	1	106		0,01		0,0029	2,1			
	1	23	23	1002		0,18		0,0354	25,5			
40	11285,0	10380,00	2,000	0,70	0,1395	214	7,00	0,46	0,0915	0,49	0,0970	3
Площадка		Цех	Источник		Вклад (д. ПДК)		Вклад (мг/куб.м)		Вклад %			
	1	1	1	73		0,01		0,0025	1,8			
	1	1	1	106		0,01		0,0029	2,1			
	1	23	23	1002		0,18		0,0360	25,8			
44	12037,0	9777,000	2,000	0,70	0,1398	219	7,00	0,46	0,0914	0,49	0,0970	3
Площадка		Цех	Источник		Вклад (д. ПДК)		Вклад (мг/куб.м)		Вклад %			
	1	1	1	73		0,01		0,0025	1,8			
	1	1	1	106		0,01		0,0029	2,1			
	1	23	23	1002		0,18		0,0361	25,8			
42	11642,0	10072,00	2,000	0,70	0,1399	216	7,00	0,46	0,0914	0,49	0,0970	3
Площадка		Цех	Источник		Вклад (д. ПДК)		Вклад (мг/куб.м)		Вклад %			
	1	1	1	73		0,01		0,0026	1,8			
	1	1	1	106		0,01		0,0030	2,1			
	1	23	23	1002		0,18		0,0360	25,7			
43	11838,0	9926,000	2,000	0,70	0,1399	218	7,00	0,46	0,0915	0,49	0,0970	3
Площадка		Цех	Источник		Вклад (д. ПДК)		Вклад (мг/куб.м)		Вклад %			
	1	1	1	73		0,01		0,0025	1,8			
	1	1	1	106		0,01		0,0029	2,1			
	1	23	23	1002		0,18		0,0363	26,0			
45	12180,0	9573,000	2,000	0,70	0,1402	220	7,00	0,46	0,0914	0,49	0,0970	3
Площадка		Цех	Источник		Вклад (д. ПДК)		Вклад (мг/куб.м)		Вклад %			
	1	1	1	73		0,01		0,0026	1,8			
	1	1	1	106		0,02		0,0030	2,2			
	1	23	23	1002		0,18		0,0363	25,9			

Взам. инв. №

Подп. и дата

Инв. № подл.

190274-NS-OOC2.1.4.PP

Лист

43

Изм. Кол.уч. Лист Недок. Подп. Дата

39	11046,0	10338,00	2,000	0,71	0,1412	213	7,00	0,46	0,0914	0,49	0,0970	3
Площадка	Цех	Источник	Вклад (д. ПДК)		Вклад (мг/куб.м)		Вклад %					
1	1	73	0,01		0,0026		1,8					
1	1	106	0,01		0,0030		2,1					
1	23	1002	0,19		0,0374		26,5					
46	12272,0	9343,000	2,000	0,71	0,1414	222	7,00	0,46	0,0913	0,49	0,0970	3
Площадка	Цех	Источник	Вклад (д. ПДК)		Вклад (мг/куб.м)		Вклад %					
1	1	73	0,01		0,0026		1,8					
1	1	106	0,01		0,0029		2,1					
1	23	1002	0,19		0,0377		26,7					
38	10800,0	10387,00	2,000	0,71	0,1420	211	7,00	0,46	0,0913	0,49	0,0970	3
Площадка	Цех	Источник	Вклад (д. ПДК)		Вклад (мг/куб.м)		Вклад %					
1	1	73	0,01		0,0027		1,9					
1	1	106	0,02		0,0031		2,2					
1	23	1002	0,19		0,0378		26,6					
47	12336,0	9101,000	2,000	0,71	0,1428	223	7,00	0,46	0,0912	0,49	0,0970	3
Площадка	Цех	Источник	Вклад (д. ПДК)		Вклад (мг/куб.м)		Вклад %					
1	1	73	0,01		0,0027		1,9					
1	1	106	0,02		0,0030		2,1					
1	23	1002	0,19		0,0388		27,2					
37	10555,0	10353,00	2,000	0,72	0,1436	210	7,00	0,46	0,0912	0,49	0,0970	3
Площадка	Цех	Источник	Вклад (д. ПДК)		Вклад (мг/куб.м)		Вклад %					
1	1	73	0,01		0,0027		1,9					
1	1	106	0,02		0,0032		2,2					
1	23	1002	0,20		0,0393		27,4					
48	12372,0	8854,000	2,000	0,72	0,1444	224	7,00	0,46	0,0911	0,49	0,0970	3
Площадка	Цех	Источник	Вклад (д. ПДК)		Вклад (мг/куб.м)		Вклад %					
1	1	73	0,01		0,0027		1,9					
1	1	106	0,02		0,0031		2,2					
1	23	1002	0,20		0,0402		27,8					
36	10321,0	10277,00	2,000	0,73	0,1456	209	7,00	0,46	0,0911	0,49	0,0970	3
Площадка	Цех	Источник	Вклад (д. ПДК)		Вклад (мг/куб.м)		Вклад %					
1	1	73	0,01		0,0028		1,9					
1	1	106	0,02		0,0033		2,3					
1	23	1002	0,21		0,0411		28,2					
49	12338,0	8609,000	2,000	0,73	0,1466	225	7,00	0,45	0,0910	0,49	0,0970	3
Площадка	Цех	Источник	Вклад (д. ПДК)		Вклад (мг/куб.м)		Вклад %					
1	1	73	0,01		0,0028		1,9					
1	1	106	0,02		0,0032		2,2					
1	23	1002	0,21		0,0422		28,8					
35	10139,0	10113,00	2,000	0,74	0,1485	209	7,00	0,45	0,0909	0,49	0,0970	3
Площадка	Цех	Источник	Вклад (д. ПДК)		Вклад (мг/куб.м)		Вклад %					
1	1	73	0,01		0,0029		2,0					
1	1	106	0,02		0,0034		2,3					
1	23	1002	0,22		0,0438		29,5					
52	12186,0	7887,000	2,000	0,74	0,1487	225	7,00	0,45	0,0905	0,49	0,0970	3
Площадка	Цех	Источник	Вклад (д. ПДК)		Вклад (мг/куб.м)		Вклад %					
1	1	73	0,02		0,0032		2,2					
1	1	106	0,02		0,0039		2,7					
1	23	1002	0,21		0,0428		28,8					
50	12272,0	8370,000	2,000	0,74	0,1488	225	7,00	0,45	0,0908	0,49	0,0970	3
Площадка	Цех	Источник	Вклад (д. ПДК)		Вклад (мг/куб.м)		Вклад %					
1	1	73	0,02		0,0030		2,0					

Взам. инв. №

Подп. и дата

Инв. № подл.

190274-NS-OOC2.1.4.PP

Лист

44

Изм. Кол.уч. Лист Недок. Подп. Дата

	1	1	106		0,02				0,0035	2,4	
	1	23	1002		0,22				0,0437	29,4	
51	12234,0	8132,000	2,000	0,75	0,1494	225	7,00	0,45	0,0906	0,49	0,0970
	Площадка	Цех	Источник		Вклад (д. ПДК)				Вклад (мг/куб.м)	Вклад %	
	1	1	73		0,02				0,0032	2,1	
	1	1	106		0,02				0,0037	2,5	
	1	23	1002		0,22				0,0438	29,3	
34	9872,00	10080,00	2,000	0,75	0,1504	208	7,00	0,45	0,0908	0,49	0,0970
	Площадка	Цех	Источник		Вклад (д. ПДК)				Вклад (мг/куб.м)	Вклад %	
	1	1	73		0,01				0,0030	2,0	
	1	1	106		0,02				0,0034	2,3	
	1	23	1002		0,23				0,0456	30,3	
53	12086,0	7660,000	2,000	0,76	0,1517	228	7,00	0,42	0,0842	0,45	0,0910
	Площадка	Цех	Источник		Вклад (д. ПДК)				Вклад (мг/куб.м)	Вклад %	
	1	1	73		0,02				0,0033	2,2	
	1	1	106		0,02				0,0038	2,5	
	1	23	1002		0,26				0,0520	34,3	
33	9655,00	9964,000	2,000	0,77	0,1532	207	7,00	0,45	0,0906	0,49	0,0970
	Площадка	Цех	Источник		Вклад (д. ПДК)				Вклад (мг/куб.м)	Вклад %	
	1	1	73		0,02				0,0031	2,0	
	1	1	106		0,02				0,0036	2,3	
	1	23	1002		0,24				0,0481	31,4	
54	11956,0	7447,000	2,000	0,78	0,1555	229	7,00	0,42	0,0840	0,45	0,0910
	Площадка	Цех	Источник		Вклад (д. ПДК)				Вклад (мг/куб.м)	Вклад %	
	1	1	73		0,02				0,0034	2,2	
	1	1	106		0,02				0,0038	2,4	
	1	23	1002		0,28				0,0559	35,9	
32	9460,00	9811,000	2,000	0,78	0,1565	206	7,00	0,45	0,0904	0,49	0,0970
	Площадка	Цех	Источник		Вклад (д. ПДК)				Вклад (мг/куб.м)	Вклад %	
	1	1	73		0,02				0,0033	2,1	
	1	1	106		0,02				0,0038	2,4	
	1	23	1002		0,25				0,0509	32,5	
55	11796,0	7256,000	2,000	0,80	0,1599	229	7,00	0,42	0,0838	0,45	0,0910
	Площадка	Цех	Источник		Вклад (д. ПДК)				Вклад (мг/куб.м)	Вклад %	
	1	1	73		0,02				0,0036	2,2	
	1	1	106		0,02				0,0040	2,5	
	1	23	1002		0,30				0,0597	37,3	
31	9304,00	9618,000	2,000	0,80	0,1602	206	7,00	0,45	0,0902	0,49	0,0970
	Площадка	Цех	Источник		Вклад (д. ПДК)				Вклад (мг/куб.м)	Вклад %	
	1	1	73		0,02				0,0034	2,1	
	1	1	106		0,02				0,0039	2,4	
	1	23	1002		0,27				0,0544	34,0	
30	9174,00	9405,000	2,000	0,82	0,1644	206	7,00	0,45	0,0900	0,49	0,0970
	Площадка	Цех	Источник		Вклад (д. ПДК)				Вклад (мг/куб.м)	Вклад %	
	1	1	73		0,02				0,0036	2,2	
	1	1	106		0,02				0,0041	2,5	
	1	23	1002		0,29				0,0583	35,4	
56	11588,0	7117,000	2,000	0,82	0,1647	229	7,00	0,42	0,0835	0,45	0,0910
	Площадка	Цех	Источник		Вклад (д. ПДК)				Вклад (мг/куб.м)	Вклад %	
	1	1	73		0,02				0,0037	2,3	
	1	1	106		0,02				0,0041	2,5	
	1	23	1002		0,32				0,0643	39,0	
29	9054,00	9186,000	2,000	0,85	0,1691	205	7,00	0,45	0,0898	0,49	0,0970

Взам. инв. №  
Подп. и дата  
Инв. № подл.

190274-NS-OOC2.1.4.PP

Лист

45

Изм. Кол.уч. Лист Недок. Подп. Дата

Площадка	Цех	Источник	Вклад (д. ПДК)			Вклад (мг/куб.м)		Вклад %				
1	1	73	0,02			0,0038		2,3				
1	1	106	0,02			0,0045		2,6				
1	23	1002	0,31			0,0620		36,7				
57	11437,0	6919,000	2,000	0,85	0,1699	229	7,00	0,42	0,0832	0,45	0,0910	3
Площадка	Цех	Источник	Вклад (д. ПДК)			Вклад (мг/куб.м)		Вклад %				
1	1	73	0,02			0,0040		2,3				
1	1	106	0,02			0,0044		2,6				
1	23	1002	0,34			0,0687		40,4				
28	8982,00	8948,000	2,000	0,87	0,1744	206	7,00	0,45	0,0895	0,49	0,0970	3
Площадка	Цех	Источник	Вклад (д. ПДК)			Вклад (мг/куб.м)		Вклад %				
1	1	73	0,02			0,0039		2,3				
1	1	106	0,02			0,0045		2,6				
1	23	1002	0,34			0,0673		38,6				
58	11317,0	6709,000	2,000	0,88	0,1752	230	7,00	0,41	0,0830	0,45	0,0910	3
Площадка	Цех	Источник	Вклад (д. ПДК)			Вклад (мг/куб.м)		Вклад %				
1	1	73	0,02			0,0041		2,3				
1	1	106	0,02			0,0044		2,5				
1	23	1002	0,37			0,0741		42,3				
59	11420,0	6485,000	2,000	0,88	0,1765	232	7,00	0,41	0,0829	0,45	0,0910	3
Площадка	Цех	Источник	Вклад (д. ПДК)			Вклад (мг/куб.м)		Вклад %				
1	1	73	0,02			0,0040		2,3				
1	1	106	0,02			0,0043		2,5				
1	23	1002	0,38			0,0756		42,8				
60	11451,0	6240,000	2,000	0,90	0,1797	233	7,00	0,41	0,0827	0,45	0,0910	3
Площадка	Цех	Источник	Вклад (д. ПДК)			Вклад (мг/куб.м)		Вклад %				
1	1	73	0,02			0,0043		2,4				
1	1	106	0,02			0,0047		2,6				
1	23	1002	0,39			0,0777		43,3				
27	8938,00	8703,000	2,000	0,90	0,1799	206	7,00	0,45	0,0892	0,49	0,0970	3
Площадка	Цех	Источник	Вклад (д. ПДК)			Вклад (мг/куб.м)		Вклад %				
1	1	73	0,02			0,0042		2,3				
1	1	106	0,02			0,0049		2,7				
1	23	1002	0,36			0,0720		40,0				
26	8957,00	8461,000	2,000	0,93	0,1852	207	7,00	0,44	0,0890	0,49	0,0970	3
Площадка	Цех	Источник	Вклад (д. ПДК)			Вклад (мг/куб.м)		Вклад %				
1	1	73	0,02			0,0044		2,4				
1	1	106	0,03			0,0050		2,7				
1	23	1002	0,38			0,0769		41,5				
61	11320,0	6039,000	2,000	0,93	0,1860	234	7,00	0,41	0,0823	0,45	0,0910	3
Площадка	Цех	Источник	Вклад (д. ПДК)			Вклад (мг/куб.м)		Вклад %				
1	1	73	0,02			0,0044		2,4				
1	1	106	0,02			0,0047		2,5				
1	23	1002	0,42			0,0842		45,3				
62	11211,0	5855,000	2,000	0,96	0,1917	235	7,00	0,41	0,0820	0,45	0,0910	3
Площадка	Цех	Источник	Вклад (д. ПДК)			Вклад (мг/куб.м)		Вклад %				
1	1	73	0,02			0,0045		2,3				
1	1	106	0,02			0,0047		2,5				
1	23	1002	0,45			0,0901		47,0				
25	8873,00	8228,000	2,000	0,96	0,1918	207	7,00	0,44	0,0887	0,49	0,0970	3
Площадка	Цех	Источник	Вклад (д. ПДК)			Вклад (мг/куб.м)		Вклад %				
1	1	73	0,02			0,0047		2,4				
1	1	106	0,03			0,0054		2,8				

Взам. инв. №

Подп. и дата

Инв. № подл.

190274-NS-OOC2.1.4.PP

Лист

46

Изм. Кол.уч. Лист Недок. Подп. Дата

	1	23	1002		0,41				0,0827	43,1		
24	8685,000	8184,000	2,000	0,98	0,1959	206	7,00	0,44	0,0885	0,49	0,0970	3
Площадка Цех Источник Вклад (д. ПДК) Вклад (мг/куб.м) Вклад %												
	1	1	73		0,02				0,0048	2,4		
	1	1	106		0,03				0,0055	2,8		
	1	23	1002		0,43				0,0866	44,2		
63	11169,00	5609,000	2,000	0,99	0,1975	236	7,00	0,41	0,0816	0,45	0,0910	3
Площадка Цех Источник Вклад (д. ПДК) Вклад (мг/куб.м) Вклад %												
	1	1	73		0,02				0,0048	2,5		
	1	1	106		0,03				0,0051	2,6		
	1	23	1002		0,47				0,0948	48,0		
23	8440,000	8222,000	2,000	0,99	0,1981	204	7,00	0,44	0,0884	0,49	0,0970	3
Площадка Цех Источник Вклад (д. ПДК) Вклад (мг/куб.м) Вклад %												
	1	1	73		0,02				0,0049	2,5		
	1	1	106		0,03				0,0056	2,8		
	1	23	1002		0,44				0,0886	44,7		
22	8194,000	8243,000	2,000	1,00	0,2007	202	7,00	0,44	0,0883	0,49	0,0970	3
Площадка Цех Источник Вклад (д. ПДК) Вклад (мг/куб.м) Вклад %												
	1	1	73		0,02				0,0050	2,5		
	1	1	106		0,03				0,0058	2,9		
	1	23	1002		0,45				0,0910	45,3		
64	11091,00	5371,000	2,000	1,02	0,2041	238	7,00	0,41	0,0812	0,45	0,0910	3
Площадка Цех Источник Вклад (д. ПДК) Вклад (мг/куб.м) Вклад %												
	1	1	73		0,02				0,0047	2,3		
	1	1	106		0,02				0,0048	2,4		
	1	23	1002		0,51				0,1025	50,2		
21	7949,000	8233,000	2,000	1,02	0,2042	201	7,00	0,44	0,0882	0,49	0,0970	3
Площадка Цех Источник Вклад (д. ПДК) Вклад (мг/куб.м) Вклад %												
	1	1	73		0,02				0,0050	2,4		
	1	1	106		0,03				0,0057	2,8		
	1	23	1002		0,47				0,0948	46,4		
20	7705,000	8181,000	2,000	1,05	0,2093	199	7,00	0,44	0,0880	0,49	0,0970	3
Площадка Цех Источник Вклад (д. ПДК) Вклад (мг/куб.м) Вклад %												
	1	1	73		0,03				0,0052	2,5		
	1	1	106		0,03				0,0060	2,8		
	1	23	1002		0,50				0,0993	47,5		
65	10980,00	5148,000	2,000	1,06	0,2127	239	7,00	0,40	0,0808	0,45	0,0910	3
Площадка Цех Источник Вклад (д. ПДК) Вклад (мг/куб.м) Вклад %												
	1	1	73		0,03				0,0050	2,4		
	1	1	106		0,03				0,0051	2,4		
	1	23	1002		0,55				0,1105	51,9		
19	7497,000	8042,000	2,000	1,08	0,2169	197	7,00	0,44	0,0876	0,49	0,0970	3
Площадка Цех Источник Вклад (д. ПДК) Вклад (мг/куб.м) Вклад %												
	1	1	73		0,03				0,0055	2,5		
	1	1	106		0,03				0,0064	3,0		
	1	23	1002		0,53				0,1060	48,9		
66	10849,00	4935,000	2,000	1,11	0,2224	240	7,00	0,40	0,0803	0,45	0,0910	3
Площадка Цех Источник Вклад (д. ПДК) Вклад (мг/куб.м) Вклад %												
	1	1	106		0,03				0,0053	2,4		
	1	1	73		0,03				0,0053	2,4		
	1	23	1002		0,60				0,1199	53,9		
18	7316,000	7874,000	2,000	1,13	0,2264	196	7,00	0,44	0,0872	0,49	0,0970	3
Площадка Цех Источник Вклад (д. ПДК) Вклад (мг/куб.м) Вклад %												

Взам. инв. №

Подп. и дата

Инв. № подл.

190274-NS-OOC2.1.4.PP

Лист

47



1		1	73				0,03		0,0058	2,6		
1		1	106				0,03		0,0067	3,0		
1		23	1002				0,57		0,1149	50,8		
67	10744,00	4736,000	2,000	1,16	0,2317	241	7,00	0,40	0,0798	0,45	0,0910	3
Площадка	Цех	Источник	Вклад (д. ПДК)				Вклад (мг/куб.м)			Вклад %		
1		1	106				0,03		0,0055	2,4		
1		1	73				0,03		0,0055	2,4		
1		23	1002				0,64		0,1286	55,5		
2	5319,000	8009,000	2,000	1,16	0,2323	178	7,00	0,44	0,0871	0,49	0,0970	3
Площадка	Цех	Источник	Вклад (д. ПДК)				Вклад (мг/куб.м)			Вклад %		
1		1	73				0,03		0,0059	2,6		
1		1	106				0,04		0,0070	3,0		
1		23	1002				0,60		0,1205	51,9		
68	10787,00	4498,000	2,000	1,17	0,2335	243	7,00	0,40	0,0796	0,45	0,0910	3
Площадка	Цех	Источник	Вклад (д. ПДК)				Вклад (мг/куб.м)			Вклад %		
1		1	106				0,03		0,0057	2,4		
1		1	73				0,03		0,0057	2,5		
1		23	1002				0,65		0,1299	55,6		
3	5561,000	7960,000	2,000	1,18	0,2351	180	7,00	0,44	0,0870	0,49	0,0970	3
Площадка	Цех	Источник	Вклад (д. ПДК)				Вклад (мг/куб.м)			Вклад %		
1		1	73				0,03		0,0060	2,6		
1		1	106				0,04		0,0071	3,0		
1		23	1002				0,62		0,1231	52,4		
1	5087,000	7926,000	2,000	1,18	0,2355	176	7,00	0,44	0,0870	0,49	0,0970	3
Площадка	Цех	Источник	Вклад (д. ПДК)				Вклад (мг/куб.м)			Вклад %		
1		1	73				0,03		0,0061	2,6		
1		1	106				0,04		0,0071	3,0		
1		23	1002				0,62		0,1235	52,4		
17	7176,000	7668,000	2,000	1,19	0,2380	196	7,00	0,43	0,0868	0,49	0,0970	3
Площадка	Цех	Источник	Вклад (д. ПДК)				Вклад (мг/куб.м)			Вклад %		
1		1	73				0,03		0,0061	2,6		
1		1	106				0,03		0,0070	2,9		
1		23	1002				0,63		0,1263	53,1		
69	10649,00	4299,000	2,000	1,19	0,2387	244	6,70	0,40	0,0790	0,45	0,0910	3
Площадка	Цех	Источник	Вклад (д. ПДК)				Вклад (мг/куб.м)			Вклад %		
1		1	106				0,03		0,0058	2,4		
1		1	73				0,03		0,0059	2,5		
1		23	1002				0,67		0,1348	56,5		
5	5991,000	7809,000	2,000	1,21	0,2421	184	7,00	0,43	0,0867	0,49	0,0970	3
Площадка	Цех	Источник	Вклад (д. ПДК)				Вклад (мг/куб.м)			Вклад %		
1		1	73				0,03		0,0062	2,6		
1		1	106				0,04		0,0074	3,0		
1		23	1002				0,65		0,1297	53,6		
4	5744,000	7801,000	2,000	1,21	0,2429	182	7,00	0,43	0,0867	0,49	0,0970	3
Площадка	Цех	Источник	Вклад (д. ПДК)				Вклад (мг/куб.м)			Вклад %		
1		1	73				0,03		0,0063	2,6		
1		1	106				0,04		0,0074	3,0		
1		23	1002				0,65		0,1304	53,7		
6	6229,000	7745,000	2,000	1,22	0,2430	187	7,00	0,43	0,0866	0,49	0,0970	3
Площадка	Цех	Источник	Вклад (д. ПДК)				Вклад (мг/куб.м)			Вклад %		
1		1	73				0,03		0,0063	2,6		
1		1	106				0,04		0,0073	3,0		
1		23	1002				0,65		0,1307	53,8		

Взам. инв.№

Подп. и дата

Инв. № подл.

190274-NS-OOC2.1.4.PP

Лист

48

70	10466,00	4144,000	2,000	1,23	0,2459	245	6,40	0,39	0,0783	0,45	0,0910	3
Площадка	Цех	Источник	Вклад (д. ПДК)		Вклад (мг/куб.м)		Вклад %					
1	1	106	0,03		0,0055		2,2					
1	1	73	0,03		0,0058		2,4					
1	23	1002	0,72		0,1430		58,2					
16	7053,000	7451,000	2,000	1,24	0,2471	195	6,80	0,43	0,0862	0,49	0,0970	3
Площадка	Цех	Источник	Вклад (д. ПДК)		Вклад (мг/куб.м)		Вклад %					
1	1	73	0,03		0,0064		2,6					
1	1	106	0,04		0,0074		3,0					
1	23	1002	0,67		0,1345		54,5					
7	6363,000	7544,000	2,000	1,24	0,2488	188	6,80	0,43	0,0862	0,49	0,0970	3
Площадка	Цех	Источник	Вклад (д. ПДК)		Вклад (мг/куб.м)		Вклад %					
1	1	73	0,03		0,0065		2,6					
1	1	106	0,04		0,0076		3,1					
1	23	1002	0,68		0,1358		54,6					
71	10346,00	3928,000	2,000	1,26	0,2519	247	6,10	0,39	0,0777	0,45	0,0910	3
Площадка	Цех	Источник	Вклад (д. ПДК)		Вклад (мг/куб.м)		Вклад %					
1	1	106	0,02		0,0050		2,0					
1	1	73	0,03		0,0055		2,2					
1	23	1002	0,75		0,1506		59,8					
15	6922,000	7240,000	2,000	1,27	0,2543	194	6,50	0,43	0,0857	0,49	0,0970	3
Площадка	Цех	Источник	Вклад (д. ПДК)		Вклад (мг/куб.м)		Вклад %					
1	1	73	0,03		0,0067		2,6					
1	1	106	0,04		0,0078		3,1					
1	23	1002	0,71		0,1411		55,5					
8	6359,000	7297,000	2,000	1,28	0,2561	188	6,40	0,43	0,0856	0,49	0,0970	3
Площадка	Цех	Источник	Вклад (д. ПДК)		Вклад (мг/куб.м)		Вклад %					
1	1	73	0,03		0,0067		2,6					
1	1	106	0,04		0,0079		3,1					
1	23	1002	0,71		0,1428		55,8					
72	10127,00	3817,000	2,000	1,30	0,2606	247	5,80	0,38	0,0769	0,45	0,0910	3
Площадка	Цех	Источник	Вклад (д. ПДК)		Вклад (мг/куб.м)		Вклад %					
1	1	106	0,03		0,0051		1,9					
1	1	73	0,03		0,0057		2,2					
1	23	1002	0,80		0,1591		61,1					
14	6764,000	7047,000	2,000	1,31	0,2620	193	6,20	0,43	0,0851	0,49	0,0970	3
Площадка	Цех	Источник	Вклад (д. ПДК)		Вклад (мг/куб.м)		Вклад %					
1	1	73	0,03		0,0069		2,6					
1	1	106	0,04		0,0080		3,1					
1	23	1002	0,74		0,1487		56,7					
9	6306,000	7058,000	2,000	1,32	0,2649	188	6,10	0,43	0,0850	0,49	0,0970	3
Площадка	Цех	Источник	Вклад (д. ПДК)		Вклад (мг/куб.м)		Вклад %					
1	1	73	0,03		0,0070		2,6					
1	1	106	0,04		0,0082		3,1					
1	23	1002	0,76		0,1512		57,1					
73	9948,000	3723,000	2,000	1,34	0,2683	247	5,50	0,38	0,0762	0,45	0,0910	3
Площадка	Цех	Источник	Вклад (д. ПДК)		Вклад (мг/куб.м)		Вклад %					
1	1	106	0,03		0,0052		1,9					
1	1	73	0,03		0,0059		2,2					
1	23	1002	0,83		0,1666		62,1					
13	6630,000	6836,000	2,000	1,35	0,2708	192	5,90	0,42	0,0845	0,49	0,0970	3
Площадка	Цех	Источник	Вклад (д. ПДК)		Вклад (мг/куб.м)		Вклад %					
1	1	73	0,04		0,0072		2,7					

Взам. инв. №

Подп. и дата

Инв. № подл.

190274-NS-OOC2.1.4.PP

Лист

49

Изм. Кол.уч. Лист Недок. Подп. Дата

	1	1	106		0,04				0,0083	3,1		
	1	23	1002		0,78				0,1570	58,0		
10	6314,000	6829,000	2,000	1,37	0,2735	189	5,80	0,42	0,0844	0,49	0,0970	3
	Площадка	Цех	Источник		Вклад (д. ПДК)				Вклад (мг/куб.м)	Вклад %		
	1	1	73		0,04				0,0072	2,6		
	1	1	106		0,04				0,0084	3,1		
	1	23	1002		0,80				0,1598	58,4		
114	7298,000	7878,000	2,000	1,37	0,2743	335	4,80	0,24	0,0481	0,34	0,0670	3
	Площадка	Цех	Источник		Вклад (д. ПДК)				Вклад (мг/куб.м)	Вклад %		
	1	1	73		0,05				0,0095	3,5		
	1	1	106		0,06				0,0116	4,2		
	1	23	1002		0,94				0,1888	68,8		
115	7067,000	8000,000	2,000	1,38	0,2764	339	4,80	0,24	0,0480	0,34	0,0670	3
	Площадка	Цех	Источник		Вклад (д. ПДК)				Вклад (мг/куб.м)	Вклад %		
	1	1	73		0,05				0,0093	3,4		
	1	1	106		0,06				0,0116	4,2		
	1	23	1002		0,96				0,1913	69,2		
74	9723,000	3659,000	2,000	1,39	0,2785	247	5,20	0,38	0,0753	0,45	0,0910	3
	Площадка	Цех	Источник		Вклад (д. ПДК)				Вклад (мг/куб.м)	Вклад %		
	1	1	106		0,02				0,0047	1,7		
	1	1	73		0,03				0,0057	2,1		
	1	23	1002		0,89				0,1784	64,0		
12	6502,000	6622,000	2,000	1,40	0,2808	191	5,50	0,42	0,0839	0,49	0,0970	3
	Площадка	Цех	Источник		Вклад (д. ПДК)				Вклад (мг/куб.м)	Вклад %		
	1	1	73		0,04				0,0074	2,6		
	1	1	106		0,04				0,0086	3,1		
	1	23	1002		0,83				0,1666	59,3		
113	7388,000	7700,000	2,000	1,41	0,2812	333	4,70	0,24	0,0475	0,34	0,0670	3
	Площадка	Цех	Источник		Вклад (д. ПДК)				Вклад (мг/куб.м)	Вклад %		
	1	1	73		0,05				0,0092	3,3		
	1	1	106		0,06				0,0110	3,9		
	1	23	1002		0,99				0,1971	70,1		
11	6397,000	6600,000	2,000	1,41	0,2828	190	5,50	0,42	0,0838	0,49	0,0970	3
	Площадка	Цех	Источник		Вклад (д. ПДК)				Вклад (мг/куб.м)	Вклад %		
	1	1	73		0,04				0,0075	2,7		
	1	1	106		0,04				0,0087	3,1		
	1	23	1002		0,84				0,1685	59,6		
75	9528,000	3786,000	2,000	1,42	0,2846	244	5,00	0,37	0,0749	0,45	0,0910	3
	Площадка	Цех	Источник		Вклад (д. ПДК)				Вклад (мг/куб.м)	Вклад %		
	1	1	106		0,03				0,0053	1,9		
	1	1	73		0,03				0,0063	2,2		
	1	23	1002		0,91				0,1828	64,2		
112	7530,000	7640,000	2,000	1,43	0,2852	330	4,50	0,24	0,0472	0,34	0,0670	3
	Площадка	Цех	Источник		Вклад (д. ПДК)				Вклад (мг/куб.м)	Вклад %		
	1	1	73		0,05				0,0091	3,2		
	1	1	106		0,05				0,0106	3,7		
	1	23	1002		1,01				0,2015	70,7		
76	9452,000	3955,000	2,000	1,43	0,2852	242	5,00	0,37	0,0750	0,45	0,0910	3
	Площадка	Цех	Источник		Вклад (д. ПДК)				Вклад (мг/куб.м)	Вклад %		
	1	1	106		0,03				0,0051	1,8		
	1	1	73		0,03				0,0061	2,1		
	1	23	1002		0,92				0,1845	64,7		
116	6901,000	7000,000	2,000	1,45	0,2896	340	4,50	0,23	0,0468	0,34	0,0670	3

Взам. инв. №  
 Подп. и дата  
 Инв. № подл.

190274-NS-OOC2.1.4.PP

Площадка	Цех	Источник	Вклад (д. ПДК)			Вклад (мг/куб.м)		Вклад %				
1	1	73	0,05			0,0102		3,5				
1	1	106	0,06			0,0129		4,4				
1	23	1002	1,01			0,2028		70,0				
77	9219,000	4037,000	2,000	1,47	0,2941	240	4,80	0,37	0,0744	0,45	0,0910	3
Площадка	Цех	Источник	Вклад (д. ПДК)			Вклад (мг/куб.м)		Вклад %				
1	1	106	0,02			0,0049		1,7				
1	1	73	0,03			0,0060		2,0				
1	23	1002	0,97			0,1945		66,1				
130	7453,000	4000,000	2,000	1,51	0,3017	330	4,20	0,23	0,0459	0,34	0,0670	3
Площадка	Цех	Источник	Вклад (д. ПДК)			Вклад (мг/куб.м)		Вклад %				
1	1	73	0,04			0,0085		2,8				
1	1	106	0,05			0,0096		3,2				
1	23	1002	1,10			0,2206		73,1				
111	7450,000	4000,000	2,000	1,51	0,3018	330	4,20	0,23	0,0459	0,34	0,0670	3
Площадка	Цех	Источник	Вклад (д. ПДК)			Вклад (мг/куб.м)		Вклад %				
1	1	73	0,04			0,0086		2,9				
1	1	106	0,05			0,0097		3,2				
1	23	1002	1,10			0,2205		73,1				
78	9022,000	4155,000	2,000	1,51	0,3020	237	4,60	0,37	0,0741	0,45	0,0910	3
Площадка	Цех	Источник	Вклад (д. ПДК)			Вклад (мг/куб.м)		Вклад %				
1	1	106	0,03			0,0055		1,8				
1	1	73	0,03			0,0066		2,2				
1	23	1002	1,00			0,2009		66,5				
129	7598,000	4000,000	2,000	1,54	0,3070	326	4,10	0,23	0,0455	0,34	0,0670	3
Площадка	Цех	Источник	Вклад (д. ПДК)			Вклад (мг/куб.м)		Вклад %				
1	1	73	0,04			0,0087		2,8				
1	1	106	0,05			0,0094		3,1				
1	23	1002	1,13			0,2260		73,6				
117	6775,000	4000,000	2,000	1,54	0,3074	341	4,20	0,23	0,0454	0,34	0,0670	3
Площадка	Цех	Источник	Вклад (д. ПДК)			Вклад (мг/куб.м)		Вклад %				
1	1	73	0,05			0,0104		3,4				
1	1	106	0,07			0,0131		4,3				
1	23	1002	1,10			0,2209		71,9				
79	8983,000	3993,000	2,000	1,54	0,3086	238	4,40	0,37	0,0734	0,45	0,0910	3
Площадка	Цех	Источник	Вклад (д. ПДК)			Вклад (мг/куб.м)		Вклад %				
1	1	106	0,03			0,0062		2,0				
1	1	73	0,04			0,0072		2,3				
1	23	1002	1,03			0,2055		66,6				
128	7623,000	-942,000	2,000	1,61	0,3220	324	3,80	0,22	0,0446	0,34	0,0670	3
Площадка	Цех	Источник	Вклад (д. ПДК)			Вклад (мг/куб.м)		Вклад %				
1	1	73	0,04			0,0078		2,4				
1	1	106	0,04			0,0079		2,5				
1	23	1002	1,22			0,2441		75,8				
80	8894,000	3761,000	2,000	1,61	0,3221	241	4,20	0,36	0,0724	0,45	0,0910	3
Площадка	Цех	Источник	Вклад (д. ПДК)			Вклад (мг/куб.м)		Вклад %				
1	1	106	0,03			0,0053		1,6				
1	1	73	0,03			0,0067		2,1				
1	23	1002	1,11			0,2221		68,9				
118	6629,000	4000,000	2,000	1,63	0,3266	342	3,90	0,22	0,0440	0,34	0,0670	3
Площадка	Цех	Источник	Вклад (д. ПДК)			Вклад (мг/куб.м)		Вклад %				
1	1	73	0,06			0,0111		3,4				
1	1	106	0,07			0,0141		4,3				

Взам. инв. №

Подп. и дата

Инв. № подл.

190274-NS-OOC2.1.4.PP

Лист

51

Изм. Кол.уч. Лист Недок. Подп. Дата

1	23	1002	1,20	0,2391	73,2							
81	8661,000	3784,000	2,000	1,69	0,3383	239	3,90	0,36	0,0716	0,45	0,0910	3
Площадка	Цех	Источник	Вклад (д. ПДК)		Вклад (мг/куб.м)		Вклад %					
1	1	106	0,03		0,0056		1,7					
1	1	73	0,04		0,0070		2,1					
1	23	1002	1,19		0,2380		70,4					
127	7552,000	-704,000	2,000	1,71	0,3430	322	3,50	0,22	0,0433	0,34	0,0670	3
Площадка	Цех	Источник	Вклад (д. ПДК)		Вклад (мг/куб.м)		Вклад %					
1	1	106	0,04		0,0080		2,3					
1	1	73	0,04		0,0081		2,4					
1	23	1002	1,32		0,2650		77,3					
119	6489,000	-1000,000	2,000	1,74	0,3485	343	3,60	0,21	0,0425	0,34	0,0670	3
Площадка	Цех	Источник	Вклад (д. ПДК)		Вклад (мг/куб.м)		Вклад %					
1	1	73	0,06		0,0116		3,3					
1	1	106	0,07		0,0148		4,3					
1	23	1002	1,30		0,2603		74,7					
82	8521,000	3596,000	2,000	1,79	0,3584	240	3,60	0,35	0,0704	0,45	0,0910	3
Площадка	Цех	Источник	Вклад (д. ПДК)		Вклад (мг/куб.м)		Вклад %					
1	1	106	0,03		0,0061		1,7					
1	1	73	0,04		0,0076		2,1					
1	23	1002	1,28		0,2568		71,7					
126	7416,000	-496,000	2,000	1,86	0,3710	322	3,20	0,21	0,0426	0,34	0,0670	3
Площадка	Цех	Источник	Вклад (д. ПДК)		Вклад (мг/куб.м)		Вклад %					
1	1	106	0,03		0,0068		1,8					
1	1	73	0,04		0,0073		2,0					
1	23	1002	1,48		0,2954		79,6					
83	8317,000	3607,000	2,000	1,88	0,3765	238	3,40	0,35	0,0695	0,45	0,0910	3
Площадка	Цех	Источник	Вклад (д. ПДК)		Вклад (мг/куб.м)		Вклад %					
1	1	106	0,03		0,0065		1,7					
1	1	73	0,04		0,0079		2,1					
1	23	1002	1,37		0,2746		72,9					
120	6442,000	-1000,000	2,000	1,88	0,3766	343	3,20	0,20	0,0409	0,34	0,0670	3
Площадка	Цех	Источник	Вклад (д. ПДК)		Вклад (мг/куб.м)		Вклад %					
1	1	73	0,05		0,0107		2,8					
1	1	106	0,07		0,0136		3,6					
1	23	1002	1,46		0,2916		77,4					
106	7625,000	-289,000	2,000	1,95	0,3899	315	3,10	0,33	0,0657	0,45	0,0910	3
Площадка	Цех	Источник	Вклад (д. ПДК)		Вклад (мг/куб.м)		Вклад %					
1	1	106	0,04		0,0074		1,9					
1	1	73	0,04		0,0081		2,1					
1	23	1002	1,44		0,2888		74,1					
103	8036,000	162,000	2,000	1,96	0,3927	305	3,10	0,33	0,0666	0,45	0,0910	3
Площадка	Цех	Источник	Вклад (д. ПДК)		Вклад (мг/куб.м)		Вклад %					
1	5	114	0,03		0,0053		1,3					
1	1	73	0,03		0,0055		1,4					
1	23	1002	1,49		0,2972		75,7					
104	7890,000	-4,000	2,000	1,98	0,3959	309	3,10	0,33	0,0662	0,45	0,0910	3
Площадка	Цех	Источник	Вклад (д. ПДК)		Вклад (мг/куб.м)		Вклад %					
1	5	114	0,02		0,0049		1,2					
1	1	73	0,03		0,0059		1,5					
1	23	1002	1,50		0,2997		75,7					
105	7760,000	-86,000	2,000	2,00	0,4008	312	3,10	0,33	0,0657	0,45	0,0910	3
Площадка	Цех	Источник	Вклад (д. ПДК)		Вклад (мг/куб.м)		Вклад %					

Взам. инв. №

Подп. и дата

Инв. № подл.

190274-NS-OOC2.1.4.PP

Лист

52

Изм. Кол.уч. Лист Недок. Подп. Дата

	1	5	114		0,02				0,0048	1,2		
	1	1	73		0,03				0,0058	1,5		
	1	23	1002		1,53				0,3053	76,2		
84	8148,000	3479,000	2,000	2,01	0,4024	239	3,10	0,34	0,0683	0,45	0,0910	3
	Площадка	Цех	Источник		Вклад (д. ПДК)				Вклад (мг/куб.м)	Вклад %		
	1	1	106		0,03				0,0057	1,4		
	1	1	73		0,04				0,0072	1,8		
	1	23	1002		1,52				0,3033	75,4		
125	7209,000	-358,000	2,000	2,01	0,4028	324	2,80	0,20	0,0401	0,34	0,0670	3
	Площадка	Цех	Источник		Вклад (д. ПДК)				Вклад (мг/куб.м)	Вклад %		
	1	1	106		0,03				0,0059	1,5		
	1	1	73		0,03				0,0064	1,6		
	1	23	1002		1,66				0,3313	82,2		
107	7390,000	-259,000	2,000	2,02	0,4044	320	2,90	0,24	0,0483	0,34	0,0670	3
	Площадка	Цех	Источник		Вклад (д. ПДК)				Вклад (мг/куб.м)	Вклад %		
	1	1	106		0,02				0,0050	1,2		
	1	1	73		0,03				0,0059	1,5		
	1	23	1002		1,63				0,3262	80,7		
121	6443,000	-790,000	2,000	2,03	0,4057	342	2,90	0,20	0,0393	0,34	0,0670	3
	Площадка	Цех	Источник		Вклад (д. ПДК)				Вклад (мг/куб.м)	Вклад %		
	1	1	73		0,05				0,0093	2,3		
	1	1	106		0,06				0,0115	2,8		
	1	23	1002		1,63				0,3255	80,2		
102	7935,000	380,000	2,000	2,10	0,4208	303	2,90	0,33	0,0655	0,45	0,0910	3
	Площадка	Цех	Источник		Вклад (д. ПДК)				Вклад (мг/куб.м)	Вклад %		
	1	1	73		0,02				0,0045	1,1		
	1	5	114		0,03				0,0058	1,4		
	1	23	1002		1,64				0,3284	78,0		
85	8018,000	3401,000	2,000	2,12	0,4241	239	2,90	0,34	0,0674	0,45	0,0910	3
	Площадка	Цех	Источник		Вклад (д. ПДК)				Вклад (мг/куб.м)	Вклад %		
	1	1	106		0,03				0,0055	1,3		
	1	1	73		0,04				0,0070	1,7		
	1	23	1002		1,63				0,3257	76,8		
122	6545,000	-569,000	2,000	2,15	0,4301	338	2,70	0,19	0,0382	0,34	0,0670	3
	Площадка	Цех	Источник		Вклад (д. ПДК)				Вклад (мг/куб.м)	Вклад %		
	1	1	73		0,04				0,0084	1,9		
	1	1	106		0,05				0,0097	2,2		
	1	23	1002		1,77				0,3538	82,3		
124	6965,000	-331,000	2,000	2,15	0,4306	328	2,60	0,19	0,0384	0,34	0,0670	3
	Площадка	Цех	Источник		Вклад (д. ПДК)				Вклад (мг/куб.м)	Вклад %		
	1	1	106		0,03				0,0058	1,4		
	1	1	73		0,03				0,0061	1,4		
	1	23	1002		1,81				0,3611	83,8		
123	6728,000	-403,000	2,000	2,20	0,4402	333	2,60	0,19	0,0377	0,34	0,0670	3
	Площадка	Цех	Источник		Вклад (д. ПДК)				Вклад (мг/куб.м)	Вклад %		
	1	1	73		0,03				0,0069	1,6		
	1	1	106		0,04				0,0072	1,6		
	1	23	1002		1,84				0,3687	83,8		
132	6531,000	-488,000	2,000	2,22	0,4433	338	2,50	0,19	0,0376	0,34	0,0670	3
	Площадка	Цех	Источник		Вклад (д. ПДК)				Вклад (мг/куб.м)	Вклад %		
	1	1	73		0,04				0,0071	1,6		
	1	1	106		0,04				0,0081	1,8		
	1	23	1002		1,85				0,3705	83,6		

Взам. инв. №

Подп. и дата

Инв. № подл.

190274-NS-OOC2.1.4.PP

Лист

53

Изм. Кол.уч. Лист Недок. Подп. Дата

108	7198,000	-106,000	2,000	2,22	0,4442	321	2,60	0,24	0,0472	0,34	0,0670	3
Площадка	Цех	Источник	Вклад (д. ПДК)		Вклад (мг/куб.м)		Вклад %					
1	5	114	0,02		0,0043		1,0					
1	1	73	0,03		0,0051		1,2					
1	23	1002	1,84		0,3684		82,9					
109	6990,000	-222,000	2,000	2,22	0,4443	326	2,50	0,19	0,0379	0,34	0,0670	3
Площадка	Цех	Источник	Вклад (д. ПДК)		Вклад (мг/куб.м)		Вклад %					
1	1	106	0,03		0,0051		1,2					
1	1	73	0,03		0,0056		1,3					
1	23	1002	1,88		0,3763		84,7					
131	6751,000	-374,000	2,000	2,22	0,4444	332	2,50	0,19	0,0376	0,34	0,0670	3
Площадка	Цех	Источник	Вклад (д. ПДК)		Вклад (мг/куб.м)		Вклад %					
1	1	73	0,03		0,0067		1,5					
1	1	106	0,03		0,0070		1,6					
1	23	1002	1,87		0,3734		84,0					
110	6788,000	-324,000	2,000	2,25	0,4495	331	1,90	0,46	0,0914	0,53	0,1070	3
Площадка	Цех	Источник	Вклад (д. ПДК)		Вклад (мг/куб.м)		Вклад %					
1	1	73	0,02		0,0046		1,0					
1	1	106	0,02		0,0047		1,0					
1	23	1002	1,64		0,3288		73,2					
101	7853,000	616,000	2,000	2,27	0,4541	299	2,60	0,32	0,0646	0,45	0,0910	3
Площадка	Цех	Источник	Вклад (д. ПДК)		Вклад (мг/куб.м)		Вклад %					
1	1	73	0,02		0,0044		1,0					
1	5	114	0,03		0,0058		1,3					
1	23	1002	1,81		0,3618		79,7					
133	6286,000	-514,000	2,000	2,29	0,4589	343	1,90	0,46	0,0914	0,53	0,1070	3
Площадка	Цех	Источник	Вклад (д. ПДК)		Вклад (мг/куб.м)		Вклад %					
1	1	73	0,03		0,0055		1,2					
1	1	106	0,03		0,0065		1,4					
1	23	1002	1,67		0,3341		72,8					
86	7890,000	3214,000	2,000	2,29	0,4590	241	2,60	0,33	0,0660	0,45	0,0910	3
Площадка	Цех	Источник	Вклад (д. ПДК)		Вклад (мг/куб.м)		Вклад %					
1	1	106	0,02		0,0049		1,1					
1	1	73	0,03		0,0064		1,4					
1	23	1002	1,81		0,3623		78,9					
143	4276,000	-284,000	2,000	2,30	0,4592	30	1,90	0,45	0,0903	0,53	0,1070	3
Площадка	Цех	Источник	Вклад (д. ПДК)		Вклад (мг/куб.м)		Вклад %					
1	1	75	0,03		0,0050		1,1					
1	1	73	0,03		0,0056		1,2					
1	23	1002	1,66		0,3326		72,4					
145	3874,000	-5,000	2,000	2,32	0,4636	41	2,50	0,24	0,0478	0,34	0,0670	3
Площадка	Цех	Источник	Вклад (д. ПДК)		Вклад (мг/куб.м)		Вклад %					
1	1	75	0,02		0,0041		0,9					
1	1	73	0,03		0,0066		1,4					
1	23	1002	1,90		0,3804		82,1					
144	4084,000	-127,000	2,000	2,33	0,4665	36	1,90	0,45	0,0902	0,53	0,1070	3
Площадка	Цех	Источник	Вклад (д. ПДК)		Вклад (мг/куб.м)		Вклад %					
1	1	75	0,02		0,0047		1,0					
1	1	73	0,03		0,0053		1,1					
1	23	1002	1,70		0,3409		73,1					
87	7870,000	3020,000	2,000	2,39	0,4771	244	2,50	0,33	0,0652	0,45	0,0910	3
Площадка	Цех	Источник	Вклад (д. ПДК)		Вклад (мг/куб.м)		Вклад %					
1	1	106	0,02		0,0047		1,0					

Взам. инв. №

Подп. и дата

Инв. № подл.

190274-NS-OOC2.1.4.PP

Лист

54

Изм. Кол.уч. Лист Недок. Подп. Дата

1	1	73			0,03				0,0063	1,3		
1	23	1002			1,90				0,3803	79,7		
142	4517,000	-339,000	2,000	2,40	0,4802	25	1,90	0,45	0,0904	0,53	0,1070	3
Площадка		Цех	Источник		Вклад (д. ПДК)			Вклад (мг/куб.м)		Вклад %		
1	1	75			0,03				0,0056	1,2		
1	1	73			0,03				0,0060	1,2		
1	23	1002			1,76				0,3516	73,2		
100	7770,000	852,000	2,000	2,46	0,4923	296	2,30	0,32	0,0638	0,45	0,0910	3
Площадка		Цех	Источник		Вклад (д. ПДК)			Вклад (мг/куб.м)		Вклад %		
1	1	73			0,01				0,0030	0,6		
1	5	114			0,03				0,0061	1,2		
1	23	1002			2,02				0,4039	82,1		
141	4766,000	-351,000	2,000	2,55	0,5094	19	1,90	0,45	0,0906	0,53	0,1070	3
Площадка		Цех	Источник		Вклад (д. ПДК)			Вклад (мг/куб.м)		Вклад %		
1	1	73			0,03				0,0060	1,2		
1	1	75			0,03				0,0060	1,2		
1	23	1002			1,90				0,3802	74,6		
98	7825,000	1236,000	2,000	2,58	0,5169	287	2,20	0,32	0,0640	0,45	0,0910	3
Площадка		Цех	Источник		Вклад (д. ПДК)			Вклад (мг/куб.м)		Вклад %		
1	1	73			0,01				0,0027	0,5		
1	5	114			0,03				0,0063	1,2		
1	23	1002			2,14				0,4287	82,9		
88	7763,000	2815,000	2,000	2,60	0,5209	248	2,20	0,32	0,0640	0,45	0,0910	3
Площадка		Цех	Источник		Вклад (д. ПДК)			Вклад (мг/куб.м)		Вклад %		
1	5	114			0,02				0,0037	0,7		
1	1	73			0,02				0,0047	0,9		
1	23	1002			2,14				0,4285	82,3		
134	6088,000	-372,000	2,000	2,62	0,5238	347	1,90	0,46	0,0915	0,53	0,1070	3
Площадка		Цех	Источник		Вклад (д. ПДК)			Вклад (мг/куб.м)		Вклад %		
1	1	73			0,03				0,0050	1,0		
1	1	106			0,03				0,0060	1,1		
1	23	1002			2,00				0,3996	76,3		
99	7691,000	1086,000	2,000	2,72	0,5434	291	1,90	0,45	0,0908	0,53	0,1070	3
Площадка		Цех	Источник		Вклад (д. ПДК)			Вклад (мг/куб.м)		Вклад %		
1	1	73			0,01				0,0025	0,5		
1	5	114			0,03				0,0059	1,1		
1	23	1002			2,14				0,4278	78,7		
140	5012,000	-333,000	2,000	2,72	0,5438	14	1,90	0,45	0,0910	0,53	0,1070	3
Площадка		Цех	Источник		Вклад (д. ПДК)			Вклад (мг/куб.м)		Вклад %		
1	1	75			0,03				0,0062	1,1		
1	1	106			0,03				0,0065	1,2		
1	23	1002			2,07				0,4132	76,0		
146	5623,000	-384,500	2,000	2,74	0,5477	358	1,90	0,46	0,0915	0,53	0,1070	4
Площадка		Цех	Источник		Вклад (д. ПДК)			Вклад (мг/куб.м)		Вклад %		
1	1	73			0,03				0,0058	1,1		
1	1	106			0,04				0,0071	1,3		
1	23	1002			2,09				0,4185	76,4		
89	7725,000	2599,000	2,000	2,79	0,5586	253	1,90	0,45	0,0897	0,53	0,1070	3
Площадка		Цех	Источник		Вклад (д. ПДК)			Вклад (мг/куб.м)		Вклад %		
1	1	73			0,02				0,0036	0,6		
1	5	114			0,02				0,0038	0,7		
1	23	1002			2,21				0,4428	79,3		
149	7807,000	2168,500	2,000	2,80	0,5595	264	1,90	0,45	0,0897	0,53	0,1070	1

Инв. № подл.	Взам. инв. №
	Подп. и дата

190274-NS-OOC2.1.4.PP



Площадка	Цех	Источник	Вклад (д. ПДК)			Вклад (мг/куб.м)		Вклад %				
1	1	73	0,01			0,0029		0,5				
1	5	114	0,02			0,0047		0,8				
1	23	1002	2,22			0,4450		79,5				
137	5631,000	-318,000	2,000	2,88	0,5766	358	1,90	0,46	0,0916	0,53	0,1070	3
Площадка	Цех	Источник	Вклад (д. ПДК)			Вклад (мг/куб.м)		Вклад %				
1	1	110	0,03			0,0055		1,0				
1	1	106	0,03			0,0067		1,2				
1	23	1002	2,24			0,4479		77,7				
136	5873,000	-272,000	2,000	2,92	0,5847	352	1,90	0,46	0,0917	0,53	0,1070	3
Площадка	Цех	Источник	Вклад (д. ПДК)			Вклад (мг/куб.м)		Вклад %				
1	1	73	0,02			0,0049		0,8				
1	1	106	0,03			0,0059		1,0				
1	23	1002	2,30			0,4595		78,6				
97	7671,000	1303,000	2,000	2,92	0,5849	286	1,90	0,45	0,0906	0,53	0,1070	3
Площадка	Цех	Источник	Вклад (д. ПДК)			Вклад (мг/куб.м)		Вклад %				
1	1	73	0,01			0,0023		0,4				
1	5	114	0,03			0,0061		1,0				
1	23	1002	2,35			0,4700		80,4				
148	5666,000	-268,500	2,000	2,99	0,5989	357	1,90	0,46	0,0917	0,53	0,1070	1
Площадка	Цех	Источник	Вклад (д. ПДК)			Вклад (мг/куб.м)		Вклад %				
1	1	110	0,03			0,0055		0,9				
1	1	106	0,03			0,0065		1,1				
1	23	1002	2,35			0,4710		78,6				
139	5242,000	-247,000	2,000	3,01	0,6022	8	1,90	0,46	0,0914	0,53	0,1070	3
Площадка	Цех	Источник	Вклад (д. ПДК)			Вклад (мг/куб.м)		Вклад %				
1	1	106	0,03			0,0062		1,0				
1	1	75	0,03			0,0064		1,1				
1	23	1002	2,36			0,4718		78,4				
96	7611,000	1272,000	2,000	3,04	0,6089	288	1,90	0,45	0,0907	0,53	0,1070	3
Площадка	Цех	Источник	Вклад (д. ПДК)			Вклад (мг/куб.м)		Вклад %				
1	9	4	0,01			0,0023		0,4				
1	5	114	0,03			0,0062		1,0				
1	23	1002	2,48			0,4958		81,4				
138	5405,000	-227,000	2,000	3,10	0,6209	4	1,90	0,46	0,0917	0,53	0,1070	3
Площадка	Цех	Источник	Вклад (д. ПДК)			Вклад (мг/куб.м)		Вклад %				
1	1	110	0,03			0,0063		1,0				
1	1	106	0,03			0,0064		1,0				
1	23	1002	2,46			0,4910		79,1				
135	6036,000	-134,000	2,000	3,13	0,6259	347	1,90	0,46	0,0919	0,53	0,1070	3
Площадка	Цех	Источник	Вклад (д. ПДК)			Вклад (мг/куб.м)		Вклад %				
1	1	73	0,02			0,0041		0,7				
1	1	106	0,02			0,0046		0,7				
1	23	1002	2,52			0,5045		80,6				
90	7604,000	2394,000	2,000	3,16	0,6311	257	1,80	0,45	0,0893	0,53	0,1070	3
Площадка	Цех	Источник	Вклад (д. ПДК)			Вклад (мг/куб.м)		Вклад %				
1	1	73	0,01			0,0029		0,5				
1	5	114	0,02			0,0041		0,7				
1	23	1002	2,58			0,5163		81,8				
147	7552,500	2291,500	2,000	3,29	0,6575	260	1,70	0,45	0,0893	0,53	0,1070	4
Площадка	Цех	Источник	Вклад (д. ПДК)			Вклад (мг/куб.м)		Вклад %				
1	6	178	0,01			0,0026		0,4				
1	5	114	0,02			0,0040		0,6				

Взам. инв. №

Подп. и дата

Инв. № подл.

190274-NS-OOC2.1.4.PP

Лист

56

Изм. Кол.уч. Лист Недок. Подп. Дата



1	9	4			0,01				0,0026	0,3
1	5	114			0,02				0,0035	0,4
1	23	1002			3,41				0,6820	86,1

155	7289,870	2178,390	2,000	3,97	0,7948	262	1,30	0,45	0,0891	0,53	0,1070	3
-----	----------	----------	-------	------	--------	-----	------	------	--------	------	--------	---

Площадка	Цех	Источник	Вклад (д. ПДК)		Вклад (мг/куб.м)		Вклад %		
1	9	4			0,01			0,0026	0,3
1	5	114			0,02			0,0032	0,4
1	23	1002			3,43			0,6850	86,2

150	5066,930	3608,220	2,000	4,07	0,8145	164	1,30	0,46	0,0914	0,53	0,1070	3
-----	----------	----------	-------	------	--------	-----	------	------	--------	------	--------	---

Площадка	Цех	Источник	Вклад (д. ПДК)		Вклад (мг/куб.м)		Вклад %		
1	1	73			0,02			0,0040	0,5
1	1	106			0,03			0,0055	0,7
1	23	1002			3,47			0,6941	85,2

158	6717,410	676,330	2,000	4,12	0,8246	317	1,30	0,46	0,0921	0,53	0,1070	3
-----	----------	---------	-------	------	--------	-----	------	------	--------	------	--------	---

Площадка	Цех	Источник	Вклад (д. ПДК)		Вклад (мг/куб.м)		Вклад %		
1	7	411			0,01			0,0028	0,3
1	5	114			0,01			0,0029	0,3
1	23	1002			3,57			0,7144	86,6

157	7046,400	1132,500	2,000	4,18	0,8350	298	1,30	0,46	0,0919	0,53	0,1070	3
-----	----------	----------	-------	------	--------	-----	------	------	--------	------	--------	---

Площадка	Цех	Источник	Вклад (д. ПДК)		Вклад (мг/куб.м)		Вклад %		
1	7	411			0,02			0,0031	0,4
1	5	114			0,02			0,0041	0,5
1	23	1002			3,62			0,7239	86,7

151	5621,660	3590,120	2,000	4,40	0,8796	182	1,20	0,46	0,0914	0,53	0,1070	3
-----	----------	----------	-------	------	--------	-----	------	------	--------	------	--------	---

Площадка	Цех	Источник	Вклад (д. ПДК)		Вклад (мг/куб.м)		Вклад %		
1	1	73			0,02			0,0040	0,5
1	1	106			0,03			0,0054	0,6
1	23	1002			3,79			0,7583	86,2

154	6997,510	2654,500	2,000	4,47	0,8944	243	1,20	0,45	0,0892	0,53	0,1070	3
-----	----------	----------	-------	------	--------	-----	------	------	--------	------	--------	---

Площадка	Цех	Источник	Вклад (д. ПДК)		Вклад (мг/куб.м)		Вклад %		
1	9	4			0,01			0,0027	0,3
1	6	178			0,01			0,0028	0,3
1	23	1002			3,91			0,7824	87,5

152	6124,260	3353,800	2,000	4,86	0,9720	202	1,00	0,46	0,0912	0,53	0,1070	3
-----	----------	----------	-------	------	--------	-----	------	------	--------	------	--------	---

Площадка	Цех	Источник	Вклад (д. ПДК)		Вклад (мг/куб.м)		Вклад %		
1	1	106			0,02			0,0037	0,4
1	1	75			0,02			0,0039	0,4
1	23	1002			4,27			0,8540	87,9

153	6569,630	3015,330	2,000	5,07	1,0135	223	1,00	0,45	0,0904	0,53	0,1070	3
-----	----------	----------	-------	------	--------	-----	------	------	--------	------	--------	---

Площадка	Цех	Источник	Вклад (д. ПДК)		Вклад (мг/куб.м)		Вклад %		
1	9	4			0,01			0,0026	0,3
1	1	75			0,02			0,0034	0,3
1	23	1002			4,50			0,8990	88,7

Взам. инв. №

Подп. и дата

Инв. № подл.

Лист

190274-NS-OOC2.1.4.PP

58

Изм. Кол.уч. Лист Недок. Подп. Дата

## Вещество: 0304 Азот (II) оксид (Азота оксид)

№	Коорд Х(м)	Коорд У(м)	Вла- СОРТ ИД	Концентр. (д. ПДК)	Концентр. (мг/куб.м)	Напр. ветра	Скор. ветра	Фон		Фон до исключения		Тип точки
								доли ПДК	мг/куб.м	доли ПДК	мг/куб.м	
41	11514,0	10284,00	2,000	0,34	0,1355	215	1,90	0,33	0,1312	0,33	0,1320	3
	Площадка	Цех	Источник	Вклад (д. ПДК)			Вклад (мг/куб.м)		Вклад %			
	1	1	73	1,39E-03			0,0006		0,4			
	1	1	106	1,71E-03			0,0007		0,5			
	1	23	1002	5,31E-03			0,0021		1,6			
40	11285,0	10380,00	2,000	0,34	0,1355	213	1,90	0,33	0,1312	0,33	0,1320	3
	Площадка	Цех	Источник	Вклад (д. ПДК)			Вклад (мг/куб.м)		Вклад %			
	1	1	73	1,40E-03			0,0006		0,4			
	1	1	106	1,74E-03			0,0007		0,5			
	1	23	1002	5,35E-03			0,0021		1,6			
44	12037,0	9777,000	2,000	0,34	0,1356	219	1,90	0,33	0,1312	0,33	0,1320	3
	Площадка	Цех	Источник	Вклад (д. ПДК)			Вклад (мг/куб.м)		Вклад %			
	1	1	73	1,40E-03			0,0006		0,4			
	1	1	106	1,73E-03			0,0007		0,5			
	1	23	1002	5,41E-03			0,0022		1,6			
43	11838,0	9926,000	2,000	0,34	0,1356	217	1,90	0,33	0,1312	0,33	0,1320	3
	Площадка	Цех	Источник	Вклад (д. ПДК)			Вклад (мг/куб.м)		Вклад %			
	1	1	73	1,41E-03			0,0006		0,4			
	1	1	106	1,75E-03			0,0007		0,5			
	1	23	1002	5,39E-03			0,0022		1,6			
42	11642,0	10072,00	2,000	0,34	0,1356	216	1,90	0,33	0,1312	0,33	0,1320	3
	Площадка	Цех	Источник	Вклад (д. ПДК)			Вклад (мг/куб.м)		Вклад %			
	1	1	73	1,41E-03			0,0006		0,4			
	1	1	106	1,74E-03			0,0007		0,5			
	1	23	1002	5,42E-03			0,0022		1,6			
45	12180,0	9573,000	2,000	0,34	0,1356	220	1,90	0,33	0,1311	0,33	0,1320	3
	Площадка	Цех	Источник	Вклад (д. ПДК)			Вклад (мг/куб.м)		Вклад %			
	1	1	73	1,42E-03			0,0006		0,4			
	1	1	106	1,75E-03			0,0007		0,5			
	1	23	1002	5,48E-03			0,0022		1,6			
39	11046,0	10338,00	2,000	0,34	0,1356	212	1,90	0,33	0,1311	0,33	0,1320	3
	Площадка	Цех	Источник	Вклад (д. ПДК)			Вклад (мг/куб.м)		Вклад %			
	1	1	73	1,43E-03			0,0006		0,4			
	1	1	106	1,77E-03			0,0007		0,5			
	1	23	1002	5,56E-03			0,0022		1,6			
46	12272,0	9343,000	2,000	0,34	0,1357	221	1,90	0,33	0,1311	0,33	0,1320	3
	Площадка	Цех	Источник	Вклад (д. ПДК)			Вклад (мг/куб.м)		Вклад %			
	1	1	73	1,44E-03			0,0006		0,4			
	1	1	106	1,78E-03			0,0007		0,5			
	1	23	1002	5,60E-03			0,0022		1,7			
38	10800,0	10387,00	2,000	0,34	0,1357	211	1,90	0,33	0,1311	0,33	0,1320	3
	Площадка	Цех	Источник	Вклад (д. ПДК)			Вклад (мг/куб.м)		Вклад %			
	1	1	73	1,44E-03			0,0006		0,4			
	1	1	106	1,78E-03			0,0007		0,5			
	1	23	1002	5,70E-03			0,0023		1,7			
47	12336,0	9101,000	2,000	0,34	0,1358	222	1,90	0,33	0,1311	0,33	0,1320	3
	Площадка	Цех	Источник	Вклад (д. ПДК)			Вклад (мг/куб.м)		Вклад %			
	1	1	73	1,46E-03			0,0006		0,4			

Взам. инв.№

Подп. и дата

Инв. № подл.

190274-NS-OOC2.1.4.PP

Лист

59

Изм. Кол.уч. Лист Недок. Подп. Дата

	1	1	106		1,81E-03				0,0007	0,5		
	1	23	1002		5,76E-03				0,0023	1,7		
37	10555,0	10353,00	2,000	0,34	0,1358	210	1,90	0,33	0,1311	0,33	0,1320	3
	Площадка	Цех	Источник		Вклад (д. ПДК)				Вклад (мг/куб.м)	Вклад %		
	1	1	73		1,47E-03				0,0006	0,4		
	1	1	106		1,81E-03				0,0007	0,5		
	1	23	1002		5,92E-03				0,0024	1,7		
48	12372,0	8854,000	2,000	0,34	0,1359	224	1,90	0,33	0,1311	0,33	0,1320	3
	Площадка	Цех	Источник		Вклад (д. ПДК)				Вклад (мг/куб.м)	Вклад %		
	1	1	73		1,48E-03				0,0006	0,4		
	1	1	106		1,81E-03				0,0007	0,5		
	1	23	1002		6,03E-03				0,0024	1,8		
36	10321,0	10277,00	2,000	0,34	0,1360	209	1,90	0,33	0,1311	0,33	0,1320	3
	Площадка	Цех	Источник		Вклад (д. ПДК)				Вклад (мг/куб.м)	Вклад %		
	1	1	73		1,50E-03				0,0006	0,4		
	1	1	106		1,85E-03				0,0007	0,5		
	1	23	1002		6,18E-03				0,0025	1,8		
49	12338,0	8609,000	2,000	0,34	0,1360	224	1,90	0,33	0,1311	0,33	0,1320	3
	Площадка	Цех	Источник		Вклад (д. ПДК)				Вклад (мг/куб.м)	Вклад %		
	1	1	73		1,52E-03				0,0006	0,4		
	1	1	106		1,89E-03				0,0008	0,6		
	1	23	1002		6,26E-03				0,0025	1,8		
35	10139,0	10113,00	2,000	0,34	0,1362	209	1,90	0,33	0,1311	0,33	0,1320	3
	Площадка	Цех	Источник		Вклад (д. ПДК)				Вклад (мг/куб.м)	Вклад %		
	1	1	73		1,53E-03				0,0006	0,4		
	1	1	106		1,88E-03				0,0008	0,6		
	1	23	1002		6,56E-03				0,0026	1,9		
50	12272,0	8370,000	2,000	0,34	0,1362	225	1,90	0,33	0,1311	0,33	0,1320	3
	Площадка	Цех	Источник		Вклад (д. ПДК)				Вклад (мг/куб.м)	Вклад %		
	1	1	73		1,56E-03				0,0006	0,5		
	1	1	106		1,92E-03				0,0008	0,6		
	1	23	1002		6,63E-03				0,0027	1,9		
34	9872,00	10080,00	2,000	0,34	0,1363	207	1,90	0,33	0,1311	0,33	0,1320	3
	Площадка	Цех	Источник		Вклад (д. ПДК)				Вклад (мг/куб.м)	Вклад %		
	1	1	73		1,56E-03				0,0006	0,5		
	1	1	106		1,94E-03				0,0008	0,6		
	1	23	1002		6,80E-03				0,0027	2,0		
51	12234,0	8132,000	2,000	0,34	0,1364	226	1,90	0,33	0,1310	0,33	0,1320	3
	Площадка	Цех	Источник		Вклад (д. ПДК)				Вклад (мг/куб.м)	Вклад %		
	1	1	73		1,59E-03				0,0006	0,5		
	1	1	106		1,96E-03				0,0008	0,6		
	1	23	1002		6,97E-03				0,0028	2,0		
33	9655,00	9964,000	2,000	0,34	0,1365	206	1,90	0,33	0,1310	0,33	0,1320	3
	Площадка	Цех	Источник		Вклад (д. ПДК)				Вклад (мг/куб.м)	Вклад %		
	1	1	73		1,60E-03				0,0006	0,5		
	1	1	106		1,99E-03				0,0008	0,6		
	1	23	1002		7,15E-03				0,0029	2,1		
52	12186,0	7887,000	2,000	0,34	0,1366	227	1,90	0,33	0,1310	0,33	0,1320	3
	Площадка	Цех	Источник		Вклад (д. ПДК)				Вклад (мг/куб.м)	Вклад %		
	1	1	73		1,63E-03				0,0007	0,5		
	1	1	106		2,00E-03				0,0008	0,6		
	1	23	1002		7,34E-03				0,0029	2,2		
32	9460,00	9811,000	2,000	0,34	0,1367	206	1,90	0,33	0,1310	0,33	0,1320	3

Взам. инв. №

Подп. и дата

Инв. № подл.

190274-NS-OOC2.1.4.PP

Лист

60

Изм. Кол.уч. Лист Недок. Подп. Дата

Площадка	Цех	Источник	Вклад (д. ПДК)			Вклад (мг/куб.м)		Вклад %				
1	1	73	1,64E-03			0,0007		0,5				
1	1	106	2,02E-03			0,0008		0,6				
1	23	1002	7,62E-03			0,0030		2,2				
53	12086,0	7660,000	2,000	0,34	0,1368	228	1,90	0,33	0,1310	0,33	0,1320	3
Площадка	Цех	Источник	Вклад (д. ПДК)			Вклад (мг/куб.м)		Вклад %				
1	1	73	1,66E-03			0,0007		0,5				
1	1	106	2,03E-03			0,0008		0,6				
1	23	1002	7,82E-03			0,0031		2,3				
31	9304,00	9618,000	2,000	0,34	0,1370	205	1,90	0,33	0,1310	0,33	0,1320	3
Площадка	Цех	Источник	Вклад (д. ПДК)			Вклад (мг/куб.м)		Вклад %				
1	1	73	1,69E-03			0,0007		0,5				
1	1	106	2,09E-03			0,0008		0,6				
1	23	1002	8,10E-03			0,0032		2,4				
54	11956,0	7447,000	2,000	0,34	0,1371	228	1,90	0,33	0,1309	0,33	0,1320	3
Площадка	Цех	Источник	Вклад (д. ПДК)			Вклад (мг/куб.м)		Вклад %				
1	1	73	1,72E-03			0,0007		0,5				
1	1	106	2,11E-03			0,0008		0,6				
1	23	1002	8,30E-03			0,0033		2,4				
30	9174,000	9405,000	2,000	0,34	0,1373	205	1,90	0,33	0,1309	0,33	0,1320	3
Площадка	Цех	Источник	Вклад (д. ПДК)			Вклад (мг/куб.м)		Вклад %				
1	1	73	1,74E-03			0,0007		0,5				
1	1	106	2,15E-03			0,0009		0,6				
1	23	1002	8,69E-03			0,0035		2,5				
55	11796,00	7256,000	2,000	0,34	0,1374	228	1,90	0,33	0,1309	0,33	0,1320	3
Площадка	Цех	Источник	Вклад (д. ПДК)			Вклад (мг/куб.м)		Вклад %				
1	1	73	1,77E-03			0,0007		0,5				
1	1	106	2,18E-03			0,0009		0,6				
1	23	1002	8,85E-03			0,0035		2,6				
29	9054,000	9186,000	2,000	0,34	0,1376	205	1,90	0,33	0,1309	0,33	0,1320	3
Площадка	Цех	Источник	Вклад (д. ПДК)			Вклад (мг/куб.м)		Вклад %				
1	1	73	1,79E-03			0,0007		0,5				
1	1	106	2,21E-03			0,0009		0,6				
1	23	1002	9,34E-03			0,0037		2,7				
56	11588,00	7117,000	2,000	0,34	0,1377	228	1,90	0,33	0,1309	0,33	0,1320	3
Площадка	Цех	Источник	Вклад (д. ПДК)			Вклад (мг/куб.м)		Вклад %				
1	1	73	1,82E-03			0,0007		0,5				
1	1	106	2,23E-03			0,0009		0,6				
1	23	1002	9,54E-03			0,0038		2,8				
28	8982,000	8948,000	2,000	0,34	0,1379	205	1,90	0,33	0,1309	0,33	0,1320	3
Площадка	Цех	Источник	Вклад (д. ПДК)			Вклад (мг/куб.м)		Вклад %				
1	1	73	1,84E-03			0,0007		0,5				
1	1	106	2,28E-03			0,0009		0,7				
1	23	1002	0,01			0,0040		2,9				
57	11437,00	6919,000	2,000	0,35	0,1380	229	1,90	0,33	0,1308	0,33	0,1320	3
Площадка	Цех	Источник	Вклад (д. ПДК)			Вклад (мг/куб.м)		Вклад %				
1	1	73	1,85E-03			0,0007		0,5				
1	1	106	2,25E-03			0,0009		0,7				
1	23	1002	0,01			0,0041		3,0				
27	8938,000	8703,000	2,000	0,35	0,1383	206	1,90	0,33	0,1308	0,33	0,1320	3
Площадка	Цех	Источник	Вклад (д. ПДК)			Вклад (мг/куб.м)		Вклад %				
1	1	73	1,89E-03			0,0008		0,5				
1	1	106	2,33E-03			0,0009		0,7				

Взам. инв. №

Подп. и дата

Инв. № подл.

190274-NS-OOC2.1.4.PP

Лист

61

Изм. Кол.уч. Лист Недок. Подп. Дата

№	1	23	1002	0,01			0,0043		3,1			
58	11317,00	6709,000	2,000	0,35	0,1384	229	1,90	0,33	0,1308	0,33	0,1320	3
	Площадка	Цех	Источник		Вклад (д. ПДК)				Вклад (мг/куб.м)		Вклад %	
	1	1	73		1,91E-03				0,0008		0,6	
	1	1	106		2,34E-03				0,0009		0,7	
	1	23	1002		0,01				0,0044		3,2	
59	11420,00	6485,000	2,000	0,35	0,1385	231	1,90	0,33	0,1308	0,33	0,1320	3
	Площадка	Цех	Источник		Вклад (д. ПДК)				Вклад (мг/куб.м)		Вклад %	
	1	1	73		1,92E-03				0,0008		0,6	
	1	1	106		2,34E-03				0,0009		0,7	
	1	23	1002		0,01				0,0045		3,2	
26	8957,000	8461,000	2,000	0,35	0,1386	207	1,90	0,33	0,1308	0,33	0,1320	3
	Площадка	Цех	Источник		Вклад (д. ПДК)				Вклад (мг/куб.м)		Вклад %	
	1	1	73		1,93E-03				0,0008		0,6	
	1	1	106		2,38E-03				0,0010		0,7	
	1	23	1002		0,01				0,0046		3,3	
60	11451,00	6240,000	2,000	0,35	0,1387	233	1,90	0,33	0,1308	0,33	0,1320	3
	Площадка	Цех	Источник		Вклад (д. ПДК)				Вклад (мг/куб.м)		Вклад %	
	1	1	73		1,93E-03				0,0008		0,6	
	1	1	106		2,34E-03				0,0009		0,7	
	1	23	1002		0,01				0,0047		3,4	
25	8873,000	8228,000	2,000	0,35	0,1391	207	1,90	0,33	0,1308	0,33	0,1320	3
	Площадка	Цех	Источник		Вклад (д. ПДК)				Вклад (мг/куб.м)		Вклад %	
	1	1	73		1,99E-03				0,0008		0,6	
	1	1	106		2,46E-03				0,0010		0,7	
	1	23	1002		0,01				0,0050		3,6	
61	11320,00	6039,000	2,000	0,35	0,1391	233	1,90	0,33	0,1307	0,33	0,1320	3
	Площадка	Цех	Источник		Вклад (д. ПДК)				Вклад (мг/куб.м)		Вклад %	
	1	1	73		2,00E-03				0,0008		0,6	
	1	1	106		2,45E-03				0,0010		0,7	
	1	23	1002		0,01				0,0050		3,6	
24	8685,000	8184,000	2,000	0,35	0,1394	206	1,90	0,33	0,1307	0,33	0,1320	3
	Площадка	Цех	Источник		Вклад (д. ПДК)				Вклад (мг/куб.м)		Вклад %	
	1	1	73		2,01E-03				0,0008		0,6	
	1	1	106		2,49E-03				0,0010		0,7	
	1	23	1002		0,01				0,0052		3,7	
23	8440,000	8222,000	2,000	0,35	0,1395	204	1,90	0,33	0,1307	0,33	0,1320	3
	Площадка	Цех	Источник		Вклад (д. ПДК)				Вклад (мг/куб.м)		Вклад %	
	1	1	73		2,03E-03				0,0008		0,6	
	1	1	106		2,51E-03				0,0010		0,7	
	1	23	1002		0,01				0,0053		3,8	
62	11211,00	5855,000	2,000	0,35	0,1395	234	1,90	0,33	0,1307	0,33	0,1320	3
	Площадка	Цех	Источник		Вклад (д. ПДК)				Вклад (мг/куб.м)		Вклад %	
	1	1	73		2,04E-03				0,0008		0,6	
	1	1	106		2,47E-03				0,0010		0,7	
	1	23	1002		0,01				0,0054		3,8	
22	8194,000	8243,000	2,000	0,35	0,1397	202	1,90	0,33	0,1307	0,33	0,1320	3
	Площадка	Цех	Источник		Вклад (д. ПДК)				Вклад (мг/куб.м)		Вклад %	
	1	1	73		2,05E-03				0,0008		0,6	
	1	1	106		2,54E-03				0,0010		0,7	
	1	23	1002		0,01				0,0055		3,9	
63	11169,00	5609,000	2,000	0,35	0,1399	236	1,90	0,33	0,1306	0,33	0,1320	3
	Площадка	Цех	Источник		Вклад (д. ПДК)				Вклад (мг/куб.м)		Вклад %	

Взам. инв. №

Подп. и дата

Инв. № подл.

190274-NS-OOC2.1.4.PP

Лист

62

Изм. Кол.уч. Лист Недок. Подп. Дата

1	1	73		2,04E-03		0,0008		0,6				
1	1	106		2,45E-03		0,0010		0,7				
1	23	1002		0,01		0,0057		4,1				
21	7949,000	8233,000	2,000	0,35	0,1399	200	1,90	0,33	0,1307	0,33	0,1320	3
Площадка	Цех	Источник	Вклад (д. ПДК)			Вклад (мг/куб.м)			Вклад %			
1	1	73			2,07E-03			0,0008			0,6	
1	1	106			2,58E-03			0,0010			0,7	
1	23	1002			0,01			0,0057			4,0	
20	7705,000	8181,000	2,000	0,35	0,1402	199	1,90	0,33	0,1307	0,33	0,1320	3
Площадка	Цех	Источник	Вклад (д. ПДК)			Вклад (мг/куб.м)			Вклад %			
1	1	73			2,10E-03			0,0008			0,6	
1	1	106			2,59E-03			0,0010			0,7	
1	23	1002			0,01			0,0059			4,2	
64	11091,000	5371,000	2,000	0,35	0,1404	237	1,90	0,33	0,1306	0,33	0,1320	3
Площадка	Цех	Источник	Вклад (д. ПДК)			Вклад (мг/куб.м)			Вклад %			
1	1	73			2,10E-03			0,0008			0,6	
1	1	106			2,53E-03			0,0010			0,7	
1	23	1002			0,02			0,0061			4,3	
19	7497,000	8042,000	2,000	0,35	0,1407	197	1,90	0,33	0,1306	0,33	0,1320	3
Площадка	Цех	Источник	Вклад (д. ПДК)			Вклад (мг/куб.м)			Вклад %			
1	1	73			2,15E-03			0,0009			0,6	
1	1	106			2,68E-03			0,0011			0,8	
1	23	1002			0,02			0,0064			4,5	
65	10980,000	5148,000	2,000	0,35	0,1409	238	1,90	0,33	0,1306	0,33	0,1320	3
Площадка	Цех	Источник	Вклад (д. ПДК)			Вклад (мг/куб.м)			Вклад %			
1	1	73			2,16E-03			0,0009			0,6	
1	1	106			2,59E-03			0,0010			0,7	
1	23	1002			0,02			0,0066			4,7	
18	7316,000	7874,000	2,000	0,35	0,1413	196	1,90	0,33	0,1306	0,33	0,1320	3
Площадка	Цех	Источник	Вклад (д. ПДК)			Вклад (мг/куб.м)			Вклад %			
1	1	73			2,20E-03			0,0009			0,6	
1	1	106			2,74E-03			0,0011			0,8	
1	23	1002			0,02			0,0069			4,9	
66	10849,000	4935,000	2,000	0,35	0,1416	239	1,90	0,33	0,1305	0,33	0,1320	3
Площадка	Цех	Источник	Вклад (д. ПДК)			Вклад (мг/куб.м)			Вклад %			
1	1	73			2,21E-03			0,0009			0,6	
1	1	106			2,64E-03			0,0011			0,7	
1	23	1002			0,02			0,0071			5,0	
2	5319,000	8009,000	2,000	0,35	0,1417	178	1,90	0,33	0,1306	0,33	0,1320	3
Площадка	Цех	Источник	Вклад (д. ПДК)			Вклад (мг/куб.м)			Вклад %			
1	1	73			2,23E-03			0,0009			0,6	
1	1	106			2,78E-03			0,0011			0,8	
1	23	1002			0,02			0,0072			5,1	
3	5561,000	7960,000	2,000	0,35	0,1419	180	1,90	0,33	0,1306	0,33	0,1320	3
Площадка	Цех	Источник	Вклад (д. ПДК)			Вклад (мг/куб.м)			Вклад %			
1	1	73			2,24E-03			0,0009			0,6	
1	1	106			2,80E-03			0,0011			0,8	
1	23	1002			0,02			0,0074			5,2	
1	5087,000	7926,000	2,000	0,35	0,1419	176	1,90	0,33	0,1306	0,33	0,1320	3
Площадка	Цех	Источник	Вклад (д. ПДК)			Вклад (мг/куб.м)			Вклад %			
1	1	73			2,25E-03			0,0009			0,6	
1	1	106			2,81E-03			0,0011			0,8	
1	23	1002			0,02			0,0074			5,2	

Взам. инв. №

Подп. и дата

Инв. № подл.

190274-NS-OOC2.1.4.PP

Лист

63

Изм. Кол.уч. Лист Недок. Подп. Дата



17	7176,000	7668,000	2,000	0,36	0,1421	195	1,90	0,33	0,1305	0,33	0,1320	3
Площадка	Цех	Источник	Вклад (д. ПДК)		Вклад (мг/куб.м)		Вклад %					
1	1	73	2,26E-03		0,0009		0,6					
1	1	106	2,82E-03		0,0011		0,8					
1	23	1002	0,02		0,0075		5,3					
67	10744,00	4736,000	2,000	0,36	0,1422	240	1,90	0,33	0,1305	0,33	0,1320	3
Площадка	Цех	Источник	Вклад (д. ПДК)		Вклад (мг/куб.м)		Вклад %					
1	1	73	2,25E-03		0,0009		0,6					
1	1	106	2,69E-03		0,0011		0,8					
1	23	1002	0,02		0,0076		5,4					
5	5991,000	7809,000	2,000	0,36	0,1423	184	1,90	0,33	0,1305	0,33	0,1320	3
Площадка	Цех	Источник	Вклад (д. ПДК)		Вклад (мг/куб.м)		Вклад %					
1	1	73	2,27E-03		0,0009		0,6					
1	1	106	2,84E-03		0,0011		0,8					
1	23	1002	0,02		0,0078		5,5					
68	10787,00	4498,000	2,000	0,36	0,1424	243	1,90	0,33	0,1304	0,33	0,1320	3
Площадка	Цех	Источник	Вклад (д. ПДК)		Вклад (мг/куб.м)		Вклад %					
1	1	73	2,21E-03		0,0009		0,6					
1	1	106	2,59E-03		0,0010		0,7					
1	23	1002	0,02		0,0079		5,6					
4	5744,000	7801,000	2,000	0,36	0,1424	182	1,90	0,33	0,1305	0,33	0,1320	3
Площадка	Цех	Источник	Вклад (д. ПДК)		Вклад (мг/куб.м)		Вклад %					
1	1	73	2,28E-03		0,0009		0,6					
1	1	106	2,85E-03		0,0011		0,8					
1	23	1002	0,02		0,0078		5,5					
6	6229,000	7745,000	2,000	0,36	0,1425	187	1,90	0,33	0,1305	0,33	0,1320	3
Площадка	Цех	Источник	Вклад (д. ПДК)		Вклад (мг/куб.м)		Вклад %					
1	1	73	2,29E-03		0,0009		0,6					
1	1	106	2,85E-03		0,0011		0,8					
1	23	1002	0,02		0,0079		5,5					
16	7053,000	7451,000	2,000	0,36	0,1430	195	1,90	0,33	0,1305	0,33	0,1320	3
Площадка	Цех	Источник	Вклад (д. ПДК)		Вклад (мг/куб.м)		Вклад %					
1	1	73	2,32E-03		0,0009		0,6					
1	1	106	2,88E-03		0,0012		0,8					
1	23	1002	0,02		0,0083		5,8					
7	6363,000	7544,000	2,000	0,36	0,1432	188	1,90	0,33	0,1305	0,33	0,1320	3
Площадка	Цех	Источник	Вклад (д. ПДК)		Вклад (мг/куб.м)		Вклад %					
1	1	73	2,33E-03		0,0009		0,7					
1	1	106	2,91E-03		0,0012		0,8					
1	23	1002	0,02		0,0085		5,9					
69	10649,00	4299,000	2,000	0,36	0,1432	244	1,90	0,33	0,1304	0,33	0,1320	3
Площадка	Цех	Источник	Вклад (д. ПДК)		Вклад (мг/куб.м)		Вклад %					
1	1	73	2,26E-03		0,0009		0,6					
1	1	106	2,65E-03		0,0011		0,7					
1	23	1002	0,02		0,0086		6,0					
15	6922,000	7240,000	2,000	0,36	0,1440	194	1,90	0,33	0,1304	0,33	0,1320	3
Площадка	Цех	Источник	Вклад (д. ПДК)		Вклад (мг/куб.м)		Вклад %					
1	1	73	2,38E-03		0,0010		0,7					
1	1	106	2,97E-03		0,0012		0,8					
1	23	1002	0,02		0,0092		6,4					
70	10466,00	4144,000	2,000	0,36	0,1441	244	1,90	0,33	0,1303	0,33	0,1320	3
Площадка	Цех	Источник	Вклад (д. ПДК)		Вклад (мг/куб.м)		Вклад %					
1	1	73	2,35E-03		0,0009		0,7					

Взам. инв. №

Подп. и дата

Инв. № подл.

190274-NS-OOC2.1.4.PP

Лист

64

Изм. Кол.уч. Лист Недок. Подп. Дата

	1	1	106		2,77E-03				0,0011		0,8	
	1	23	1002		0,02				0,0094		6,5	
8	6359,000	7297,000	2,000	0,36	0,1442	188	1,90	0,33	0,1304	0,33	0,1320	3
	Площадка	Цех	Источник		Вклад (д. ПДК)				Вклад (мг/куб.м)		Вклад %	
	1	1	73		2,39E-03				0,0010		0,7	
	1	1	106		3,00E-03				0,0012		0,8	
	1	23	1002		0,02				0,0094		6,5	
14	6764,000	7047,000	2,000	0,36	0,1450	193	1,90	0,33	0,1304	0,33	0,1320	3
	Площадка	Цех	Источник		Вклад (д. ПДК)				Вклад (мг/куб.м)		Вклад %	
	1	1	73		2,44E-03				0,0010		0,7	
	1	1	106		3,04E-03				0,0012		0,8	
	1	23	1002		0,03				0,0101		7,0	
71	10346,00	3928,000	2,000	0,36	0,1451	246	1,90	0,33	0,1303	0,33	0,1320	3
	Площадка	Цех	Источник		Вклад (д. ПДК)				Вклад (мг/куб.м)		Вклад %	
	1	1	73		2,35E-03				0,0009		0,6	
	1	1	106		2,72E-03				0,0011		0,8	
	1	23	1002		0,03				0,0103		7,1	
9	6306,000	7058,000	2,000	0,36	0,1454	188	1,90	0,33	0,1304	0,33	0,1320	3
	Площадка	Цех	Источник		Вклад (д. ПДК)				Вклад (мг/куб.м)		Вклад %	
	1	1	73		2,46E-03				0,0010		0,7	
	1	1	106		3,08E-03				0,0012		0,8	
	1	23	1002		0,03				0,0105		7,2	
13	6630,000	6836,000	2,000	0,37	0,1463	192	1,90	0,33	0,1303	0,33	0,1320	3
	Площадка	Цех	Источник		Вклад (д. ПДК)				Вклад (мг/куб.м)		Вклад %	
	1	1	73		2,50E-03				0,0010		0,7	
	1	1	106		3,12E-03				0,0012		0,9	
	1	23	1002		0,03				0,0113		7,7	
72	10127,00	3817,000	2,000	0,37	0,1464	246	1,90	0,33	0,1302	0,33	0,1320	3
	Площадка	Цех	Источник		Вклад (д. ПДК)				Вклад (мг/куб.м)		Вклад %	
	1	1	73		2,41E-03				0,0010		0,7	
	1	1	106		2,78E-03				0,0011		0,8	
	1	23	1002		0,03				0,0115		7,9	
10	6314,000	6829,000	2,000	0,37	0,1467	189	1,90	0,33	0,1303	0,33	0,1320	3
	Площадка	Цех	Источник		Вклад (д. ПДК)				Вклад (мг/куб.м)		Вклад %	
	1	1	73		2,52E-03				0,0010		0,7	
	1	1	106		3,14E-03				0,0013		0,9	
	1	23	1002		0,03				0,0116		7,9	
73	9948,000	3723,000	2,000	0,37	0,1476	247	1,90	0,33	0,1302	0,33	0,1320	3
	Площадка	Цех	Источник		Вклад (д. ПДК)				Вклад (мг/куб.м)		Вклад %	
	1	1	73		2,35E-03				0,0009		0,6	
	1	1	106		2,63E-03				0,0011		0,7	
	1	23	1002		0,03				0,0128		8,7	
12	6502,000	6622,000	2,000	0,37	0,1477	191	1,90	0,33	0,1303	0,33	0,1320	3
	Площадка	Цех	Источник		Вклад (д. ПДК)				Вклад (мг/куб.м)		Вклад %	
	1	1	73		2,56E-03				0,0010		0,7	
	1	1	106		3,21E-03				0,0013		0,9	
	1	23	1002		0,03				0,0126		8,5	
11	6397,000	6600,000	2,000	0,37	0,1480	190	1,90	0,33	0,1303	0,33	0,1320	3
	Площадка	Цех	Источник		Вклад (д. ПДК)				Вклад (мг/куб.м)		Вклад %	
	1	1	73		2,58E-03				0,0010		0,7	
	1	1	106		3,22E-03				0,0013		0,9	
	1	23	1002		0,03				0,0129		8,7	
74	9723,000	3659,000	2,000	0,37	0,1493	246	1,90	0,33	0,1301	0,33	0,1320	3

Взам. инв. №

Подп. и дата

Инв. № подл.

190274-NS-OOC2.1.4.PP

Площадка	Цех	Источник	Вклад (д. ПДК)			Вклад (мг/куб.м)		Вклад %				
1	1	73	2,45E-03			0,0010		0,7				
1	1	106	2,76E-03			0,0011		0,7				
1	23	1002	0,04			0,0143		9,6				
76	9452,000	3955,000	2,000	0,38	0,1503	241	1,90	0,33	0,1300	0,33	0,1320	3

Площадка	Цех	Источник	Вклад (д. ПДК)			Вклад (мг/куб.м)		Вклад %				
1	1	73	2,51E-03			0,0010		0,7				
1	1	106	2,84E-03			0,0011		0,8				
1	23	1002	0,04			0,0152		10,1				
75	9528,000	3786,000	2,000	0,38	0,1504	244	1,90	0,33	0,1300	0,33	0,1320	3

Площадка	Цех	Источник	Вклад (д. ПДК)			Вклад (мг/куб.м)		Вклад %				
1	1	73	2,42E-03			0,0010		0,6				
1	1	106	2,69E-03			0,0011		0,7				
1	23	1002	0,04			0,0154		10,2				
114	7298,000	4670,000	2,000	0,38	0,1518	335	1,90	0,32	0,1299	0,33	0,1320	3

Площадка	Цех	Источник	Вклад (д. ПДК)			Вклад (мг/куб.м)		Вклад %				
1	1	73	2,77E-03			0,0011		0,7				
1	1	106	3,52E-03			0,0014		0,9				
1	23	1002	0,04			0,0163		10,7				
77	9219,000	4037,000	2,000	0,38	0,1519	239	1,90	0,32	0,1300	0,33	0,1320	3

Площадка	Цех	Источник	Вклад (д. ПДК)			Вклад (мг/куб.м)		Вклад %				
1	1	73	2,49E-03			0,0010		0,7				
1	1	106	2,78E-03			0,0011		0,7				
1	23	1002	0,04			0,0167		11,0				
115	7067,000	4000,000	2,000	0,38	0,1519	339	1,90	0,32	0,1299	0,33	0,1320	3

Площадка	Цех	Источник	Вклад (д. ПДК)			Вклад (мг/куб.м)		Вклад %				
1	1	73	2,74E-03			0,0011		0,7				
1	1	106	3,51E-03			0,0014		0,9				
1	23	1002	0,04			0,0163		10,8				
78	9022,000	4155,000	2,000	0,38	0,1530	236	1,90	0,32	0,1300	0,33	0,1320	3

Площадка	Цех	Источник	Вклад (д. ПДК)			Вклад (мг/куб.м)		Вклад %				
1	1	73	2,55E-03			0,0010		0,7				
1	1	106	2,87E-03			0,0011		0,8				
1	23	1002	0,04			0,0177		11,6				
113	7388,000	4700,000	2,000	0,38	0,1531	333	1,90	0,32	0,1298	0,33	0,1320	3

Площадка	Цех	Источник	Вклад (д. ПДК)			Вклад (мг/куб.м)		Вклад %				
1	1	73	2,72E-03			0,0011		0,7				
1	1	106	3,43E-03			0,0014		0,9				
1	23	1002	0,04			0,0175		11,4				
112	7530,000	4640,000	2,000	0,38	0,1539	330	1,90	0,32	0,1298	0,33	0,1320	3

Площадка	Цех	Источник	Вклад (д. ПДК)			Вклад (мг/куб.м)		Вклад %				
1	1	73	2,70E-03			0,0011		0,7				
1	1	106	3,36E-03			0,0013		0,9				
1	23	1002	0,05			0,0183		11,9				
116	6901,000	4000,000	2,000	0,39	0,1541	340	1,90	0,32	0,1298	0,33	0,1320	3

Площадка	Цех	Источник	Вклад (д. ПДК)			Вклад (мг/куб.м)		Вклад %				
1	1	73	2,82E-03			0,0011		0,7				
1	1	106	3,63E-03			0,0015		0,9				
1	23	1002	0,05			0,0184		11,9				
79	8983,000	3993,000	2,000	0,39	0,1543	238	1,90	0,32	0,1299	0,33	0,1320	3

Площадка	Цех	Источник	Вклад (д. ПДК)			Вклад (мг/куб.м)		Вклад %
1	1	73	2,50E-03			0,0010		0,6
1	1	106	2,75E-03			0,0011		0,7

Взам. инв.№

Подп. и дата

Инв. № подл.

190274-NS-OOC2.1.4.PP

Лист

66

Изм. Кол.уч. Лист Недок. Подп. Дата

1	23	1002		0,05				0,0191	12,4			
80	8894,000	3761,000	2,000	0,39	0,1567	240	1,90	0,32	0,1298	0,33	0,1320	3
Площадка	Цех	Источник			Вклад (д. ПДК)				Вклад (мг/куб.м)		Вклад %	
1	1	73			2,53E-03				0,0010		0,6	
1	1	106			2,74E-03				0,0011		0,7	
1	23	1002			0,05				0,0213		13,6	
111	7450,000	-	2,000	0,39	0,1567	329	1,90	0,32	0,1297	0,33	0,1320	3
Площадка	Цех	Источник			Вклад (д. ПДК)				Вклад (мг/куб.м)		Вклад %	
1	1	73			2,75E-03				0,0011		0,7	
1	1	106			3,39E-03				0,0014		0,9	
1	23	1002			0,05				0,0210		13,4	
130	7453,000	-	2,000	0,39	0,1567	329	1,90	0,32	0,1297	0,33	0,1320	3
Площадка	Цех	Источник			Вклад (д. ПДК)				Вклад (мг/куб.м)		Вклад %	
1	1	73			2,74E-03				0,0011		0,7	
1	1	106			3,38E-03				0,0014		0,9	
1	23	1002			0,05				0,0210		13,4	
117	6775,000	-	2,000	0,39	0,1571	341	1,90	0,32	0,1297	0,33	0,1320	3
Площадка	Цех	Источник			Вклад (д. ПДК)				Вклад (мг/куб.м)		Вклад %	
1	1	73			2,82E-03				0,0011		0,7	
1	1	106			3,63E-03				0,0015		0,9	
1	23	1002			0,05				0,0213		13,5	
129	7598,000	-	2,000	0,39	0,1580	326	1,90	0,32	0,1297	0,33	0,1320	3
Площадка	Цех	Источник			Вклад (д. ПДК)				Вклад (мг/куб.м)		Вклад %	
1	1	73			2,60E-03				0,0010		0,7	
1	1	106			3,11E-03				0,0012		0,8	
1	23	1002			0,06				0,0224		14,2	
81	8661,000	3784,000	2,000	0,40	0,1595	238	1,90	0,32	0,1298	0,33	0,1320	3
Площадка	Цех	Источник			Вклад (д. ПДК)				Вклад (мг/куб.м)		Вклад %	
1	1	73			2,54E-03				0,0010		0,6	
1	1	106			2,73E-03				0,0011		0,7	
1	23	1002			0,06				0,0241		15,1	
118	6629,000	-	2,000	0,40	0,1607	342	1,90	0,32	0,1296	0,33	0,1320	3
Площадка	Цех	Источник			Вклад (д. ПДК)				Вклад (мг/куб.м)		Вклад %	
1	1	73			2,87E-03				0,0011		0,7	
1	1	106			3,66E-03				0,0015		0,9	
1	23	1002			0,06				0,0246		15,3	
128	7623,000	-942,000	2,000	0,40	0,1608	323	1,90	0,32	0,1296	0,33	0,1320	3
Площадка	Цех	Источник			Вклад (д. ПДК)				Вклад (мг/куб.м)		Вклад %	
1	1	73			2,60E-03				0,0010		0,6	
1	1	106			3,03E-03				0,0012		0,8	
1	23	1002			0,06				0,0251		15,6	
82	8521,000	3596,000	2,000	0,41	0,1633	240	1,90	0,32	0,1297	0,33	0,1320	3
Площадка	Цех	Источник			Вклад (д. ПДК)				Вклад (мг/куб.м)		Вклад %	
1	1	73			2,43E-03				0,0010		0,6	
1	1	106			2,50E-03				0,0010		0,6	
1	23	1002			0,07				0,0279		17,1	
119	6489,000	-	2,000	0,41	0,1650	343	1,90	0,32	0,1295	0,33	0,1320	3
Площадка	Цех	Источник			Вклад (д. ПДК)				Вклад (мг/куб.м)		Вклад %	
1	1	73			2,88E-03				0,0012		0,7	
1	1	106			3,66E-03				0,0015		0,9	
1	23	1002			0,07				0,0288		17,4	
127	7552,000	-704,000	2,000	0,41	0,1651	322	1,90	0,32	0,1296	0,33	0,1320	3
Площадка	Цех	Источник			Вклад (д. ПДК)				Вклад (мг/куб.м)		Вклад %	

Взам. инв. №

Подп. и дата

Инв. № подл.

190274-NS-OOC2.1.4.PP

Лист

67

Изм. Кол.уч. Лист Недок. Подп. Дата

	1	1	73		2,41E-03				0,0010		0,6	
	1	1	106		2,67E-03				0,0011		0,6	
	1	23	1002		0,07				0,0296		17,9	
83	8317,000	3607,000	2,000	0,42	0,1669	238	1,90	0,32	0,1296	0,33	0,1320	3
	Площадка	Цех	Источник		Вклад (д. ПДК)				Вклад (мг/куб.м)		Вклад %	
	1	1	73		2,46E-03				0,0010		0,6	
	1	1	106		2,50E-03				0,0010		0,6	
	1	23	1002		0,08				0,0315		18,9	
120	6442,000	4000,000	2,000	0,43	0,1707	343	1,90	0,32	0,1295	0,33	0,1320	3
	Площадка	Цех	Источник		Вклад (д. ПДК)				Вклад (мг/куб.м)		Вклад %	
	1	1	73		2,71E-03				0,0011		0,6	
	1	1	106		3,39E-03				0,0014		0,8	
	1	23	1002		0,09				0,0345		20,2	
103	8036,000	162,000	2,000	0,43	0,1709	305	1,90	0,32	0,1295	0,33	0,1320	3
	Площадка	Цех	Источник		Вклад (д. ПДК)				Вклад (мг/куб.м)		Вклад %	
	1	1	73		1,87E-03				0,0007		0,4	
	1	23	900		2,25E-03				0,0009		0,5	
	1	23	1002		0,09				0,0360		21,0	
126	7416,000	-496,000	2,000	0,43	0,1710	322	1,90	0,32	0,1295	0,33	0,1320	3
	Площадка	Цех	Источник		Вклад (д. ПДК)				Вклад (мг/куб.м)		Вклад %	
	1	23	900		2,25E-03				0,0009		0,5	
	1	1	106		2,29E-03				0,0009		0,5	
	1	23	1002		0,09				0,0356		20,8	
104	7890,000	-4,000	2,000	0,43	0,1714	309	1,90	0,32	0,1295	0,33	0,1320	3
	Площадка	Цех	Источник		Вклад (д. ПДК)				Вклад (мг/куб.м)		Вклад %	
	1	1	73		1,95E-03				0,0008		0,5	
	1	23	900		2,26E-03				0,0009		0,5	
	1	23	1002		0,09				0,0363		21,2	
106	7625,000	-289,000	2,000	0,43	0,1714	316	1,90	0,32	0,1295	0,33	0,1320	3
	Площадка	Цех	Источник		Вклад (д. ПДК)				Вклад (мг/куб.м)		Вклад %	
	1	1	106		2,16E-03				0,0009		0,5	
	1	23	900		2,26E-03				0,0009		0,5	
	1	23	1002		0,09				0,0361		21,1	
84	8148,000	3479,000	2,000	0,43	0,1723	238	1,90	0,32	0,1295	0,33	0,1320	3
	Площадка	Цех	Источник		Вклад (д. ПДК)				Вклад (мг/куб.м)		Вклад %	
	1	1	73		2,49E-03				0,0010		0,6	
	1	1	106		2,49E-03				0,0010		0,6	
	1	23	1002		0,09				0,0367		21,3	
105	7760,000	-86,000	2,000	0,43	0,1727	312	1,90	0,32	0,1295	0,33	0,1320	3
	Площадка	Цех	Источник		Вклад (д. ПДК)				Вклад (мг/куб.м)		Вклад %	
	1	1	73		1,91E-03				0,0008		0,4	
	1	23	900		2,30E-03				0,0009		0,5	
	1	23	1002		0,09				0,0376		21,8	
107	7390,000	-259,000	2,000	0,44	0,1769	319	1,90	0,32	0,1295	0,33	0,1320	3
	Площадка	Цех	Источник		Вклад (д. ПДК)				Вклад (мг/куб.м)		Вклад %	
	1	1	73		2,06E-03				0,0008		0,5	
	1	23	900		2,40E-03				0,0010		0,5	
	1	23	1002		0,10				0,0415		23,5	
85	8018,000	3401,000	2,000	0,44	0,1770	239	1,90	0,32	0,1295	0,33	0,1320	3
	Площадка	Цех	Источник		Вклад (д. ПДК)				Вклад (мг/куб.м)		Вклад %	
	1	1	73		2,27E-03				0,0009		0,5	
	1	23	900		2,40E-03				0,0010		0,5	
	1	23	1002		0,10				0,0417		23,6	

Взам. инв. №

Подп. и дата

Инв. № подл.

190274-NS-OOC2.1.4.PP

Лист

68

Изм. Кол.уч. Лист Недок. Подп. Дата

102	7935,000	380,000	2,000	0,44	0,1772	303	1,90	0,32	0,1295	0,33	0,1320	3
-----	----------	---------	-------	------	--------	-----	------	------	--------	------	--------	---

Площадка	Цех	Источник	Вклад (д. ПДК)	Вклад (мг/куб.м)	Вклад %
1	5	114	1,91E-03	0,0008	0,4
1	23	900	2,42E-03	0,0010	0,5
1	23	1002	0,11	0,0424	24,0

121	6443,000	-790,000	2,000	0,44	0,1776	341	1,90	0,32	0,1295	0,33	0,1320	3
-----	----------	----------	-------	------	--------	-----	------	------	--------	------	--------	---

Площадка	Цех	Источник	Вклад (д. ПДК)	Вклад (мг/куб.м)	Вклад %
1	1	73	2,60E-03	0,0010	0,6
1	1	106	3,17E-03	0,0013	0,7
1	23	1002	0,10	0,0414	23,3

125	7209,000	-358,000	2,000	0,45	0,1781	324	1,90	0,32	0,1295	0,33	0,1320	3
-----	----------	----------	-------	------	--------	-----	------	------	--------	------	--------	---

Площадка	Цех	Источник	Вклад (д. ПДК)	Вклад (мг/куб.м)	Вклад %
1	1	73	1,94E-03	0,0008	0,4
1	23	900	2,44E-03	0,0010	0,5
1	23	1002	0,11	0,0430	24,1

122	6545,000	-569,000	2,000	0,46	0,1839	338	1,90	0,32	0,1295	0,33	0,1320	3
-----	----------	----------	-------	------	--------	-----	------	------	--------	------	--------	---

Площадка	Цех	Источник	Вклад (д. ПДК)	Вклад (мг/куб.м)	Вклад %
1	23	900	2,56E-03	0,0010	0,6
1	1	106	2,58E-03	0,0010	0,6
1	23	1002	0,12	0,0481	26,1

124	6965,000	-331,000	2,000	0,46	0,1843	328	1,90	0,32	0,1295	0,33	0,1320	3
-----	----------	----------	-------	------	--------	-----	------	------	--------	------	--------	---

Площадка	Цех	Источник	Вклад (д. ПДК)	Вклад (мг/куб.м)	Вклад %
1	1	73	1,85E-03	0,0007	0,4
1	23	900	2,58E-03	0,0010	0,6
1	23	1002	0,12	0,0491	26,7

101	7853,000	616,000	2,000	0,46	0,1846	299	1,90	0,32	0,1294	0,33	0,1320	3
-----	----------	---------	-------	------	--------	-----	------	------	--------	------	--------	---

Площадка	Цех	Источник	Вклад (д. ПДК)	Вклад (мг/куб.м)	Вклад %
1	5	114	2,02E-03	0,0008	0,4
1	23	900	2,59E-03	0,0010	0,6
1	23	1002	0,12	0,0498	27,0

86	7890,000	3214,000	2,000	0,46	0,1848	241	1,90	0,32	0,1294	0,33	0,1320	3
----	----------	----------	-------	------	--------	-----	------	------	--------	------	--------	---

Площадка	Цех	Источник	Вклад (д. ПДК)	Вклад (мг/куб.м)	Вклад %
1	1	73	2,14E-03	0,0009	0,5
1	23	900	2,58E-03	0,0010	0,6
1	23	1002	0,12	0,0495	26,8

108	7198,000	-106,000	2,000	0,47	0,1862	321	1,90	0,32	0,1295	0,33	0,1320	3
-----	----------	----------	-------	------	--------	-----	------	------	--------	------	--------	---

Площадка	Цех	Источник	Вклад (д. ПДК)	Вклад (мг/куб.м)	Вклад %
1	1	73	1,63E-03	0,0007	0,3
1	23	900	2,62E-03	0,0010	0,6
1	23	1002	0,13	0,0513	27,5

123	6728,000	-403,000	2,000	0,47	0,1869	333	1,90	0,32	0,1295	0,33	0,1320	3
-----	----------	----------	-------	------	--------	-----	------	------	--------	------	--------	---

Площадка	Цех	Источник	Вклад (д. ПДК)	Вклад (мг/куб.м)	Вклад %
1	1	106	2,11E-03	0,0008	0,5
1	23	900	2,63E-03	0,0011	0,6
1	23	1002	0,13	0,0515	27,5

132	6531,000	-488,000	2,000	0,47	0,1873	338	1,90	0,32	0,1295	0,33	0,1320	3
-----	----------	----------	-------	------	--------	-----	------	------	--------	------	--------	---

Площадка	Цех	Источник	Вклад (д. ПДК)	Вклад (мг/куб.м)	Вклад %
1	1	106	2,33E-03	0,0009	0,5
1	23	900	2,63E-03	0,0011	0,6
1	23	1002	0,13	0,0516	27,6

131	6751,000	-374,000	2,000	0,47	0,1875	332	1,90	0,32	0,1295	0,33	0,1320	3
-----	----------	----------	-------	------	--------	-----	------	------	--------	------	--------	---

Площадка	Цех	Источник	Вклад (д. ПДК)	Вклад (мг/куб.м)	Вклад %
1	1	106	2,10E-03	0,0008	0,4

Взам. инв. №  
Подп. и дата  
Инв. № подл.

190274-NS-OOC2.1.4.PP

Лист

69

Изм. Кол.уч. Лист Недок. Подп. Дата

	1	23	900		2,64E-03		0,0011		0,6			
	1	23	1002		0,13		0,0521		27,8			
109	6990,000	-222,000	2,000	0,47	0,1877	326	1,90	0,32	0,1295	0,33	0,1320	3
	Площадка	Цех	Источник		Вклад (д. ПДК)		Вклад (мг/куб.м)		Вклад %			
	1	1	73		1,76E-03		0,0007		0,4			
	1	23	900		2,65E-03		0,0011		0,6			
	1	23	1002		0,13		0,0526		28,0			
110	6788,000	-324,000	2,000	0,47	0,1887	331	1,90	0,32	0,1295	0,33	0,1320	3
	Площадка	Цех	Источник		Вклад (д. ПДК)		Вклад (мг/куб.м)		Вклад %			
	1	1	106		1,91E-03		0,0008		0,4			
	1	23	900		2,67E-03		0,0011		0,6			
	1	23	1002		0,13		0,0534		28,3			
145	3874,000	-5,000	2,000	0,47	0,1896	41	1,90	0,32	0,1293	0,33	0,1320	3
	Площадка	Цех	Источник		Вклад (д. ПДК)		Вклад (мг/куб.м)		Вклад %			
	1	1	73		1,94E-03		0,0008		0,4			
	1	23	900		2,69E-03		0,0011		0,6			
	1	23	1002		0,13		0,0538		28,4			
87	7870,000	3020,000	2,000	0,47	0,1896	244	1,90	0,32	0,1293	0,33	0,1320	3
	Площадка	Цех	Источник		Вклад (д. ПДК)		Вклад (мг/куб.м)		Вклад %			
	1	1	73		2,10E-03		0,0008		0,4			
	1	23	900		2,66E-03		0,0011		0,6			
	1	23	1002		0,14		0,0542		28,6			
143	4276,000	-284,000	2,000	0,48	0,1902	30	1,90	0,32	0,1293	0,33	0,1320	3
	Площадка	Цех	Источник		Вклад (д. ПДК)		Вклад (мг/куб.м)		Вклад %			
	1	1	73		2,29E-03		0,0009		0,5			
	1	23	900		2,70E-03		0,0011		0,6			
	1	23	1002		0,14		0,0541		28,4			
133	6286,000	-514,000	2,000	0,48	0,1903	343	1,90	0,32	0,1295	0,33	0,1320	3
	Площадка	Цех	Источник		Вклад (д. ПДК)		Вклад (мг/куб.м)		Вклад %			
	1	1	106		2,64E-03		0,0011		0,6			
	1	23	900		2,69E-03		0,0011		0,6			
	1	23	1002		0,14		0,0543		28,5			
144	4084,000	-127,000	2,000	0,48	0,1915	36	1,90	0,32	0,1293	0,33	0,1320	3
	Площадка	Цех	Источник		Вклад (д. ПДК)		Вклад (мг/куб.м)		Вклад %			
	1	1	73		2,14E-03		0,0009		0,4			
	1	23	900		2,72E-03		0,0011		0,6			
	1	23	1002		0,14		0,0554		28,9			
142	4517,000	-339,000	2,000	0,48	0,1936	25	1,90	0,32	0,1294	0,33	0,1320	3
	Площадка	Цех	Источник		Вклад (д. ПДК)		Вклад (мг/куб.м)		Вклад %			
	1	1	73		2,43E-03		0,0010		0,5			
	1	23	900		2,74E-03		0,0011		0,6			
	1	23	1002		0,14		0,0571		29,5			
100	7770,000	852,000	2,000	0,48	0,1937	296	1,90	0,32	0,1294	0,33	0,1320	3
	Площадка	Цех	Источник		Вклад (д. ПДК)		Вклад (мг/куб.м)		Вклад %			
	1	5	114		2,24E-03		0,0009		0,5			
	1	23	900		2,76E-03		0,0011		0,6			
	1	23	1002		0,15		0,0592		30,6			
141	4766,000	-351,000	2,000	0,50	0,1984	19	1,90	0,32	0,1294	0,33	0,1320	3
	Площадка	Цех	Источник		Вклад (д. ПДК)		Вклад (мг/куб.м)		Вклад %			
	1	1	75		2,43E-03		0,0010		0,5			
	1	23	900		2,83E-03		0,0011		0,6			
	1	23	1002		0,15		0,0618		31,1			
98	7825,000	1236,000	2,000	0,50	0,1990	287	1,90	0,32	0,1294	0,33	0,1320	3

Взам. инв.№

Подп. и дата

Инв. № подл.

190274-NS-OOC2.1.4.PP

Площадка	Цех	Источник	Вклад (д. ПДК)			Вклад (мг/куб.м)		Вклад %				
1	5	114	2,35E-03			0,0009		0,5				
1	23	900	2,85E-03			0,0011		0,6				
1	23	1002	0,16			0,0646		32,5				
88	7763,000	2815,000	2,000	0,50	0,1995	248	1,90	0,32	0,1292	0,33	0,1320	3
Площадка	Цех	Источник	Вклад (д. ПДК)			Вклад (мг/куб.м)		Вклад %				
1	1	73	1,73E-03			0,0007		0,3				
1	23	900	2,85E-03			0,0011		0,6				
1	23	1002	0,16			0,0646		32,4				
134	6088,000	-372,000	2,000	0,50	0,2009	347	1,90	0,32	0,1295	0,33	0,1320	3
Площадка	Цех	Источник	Вклад (д. ПДК)			Вклад (мг/куб.м)		Вклад %				
1	1	106	2,43E-03			0,0010		0,5				
1	23	900	2,87E-03			0,0011		0,6				
1	23	1002	0,16			0,0649		32,3				
140	5012,000	-333,000	2,000	0,51	0,2041	14	1,90	0,32	0,1294	0,33	0,1320	3
Площадка	Цех	Источник	Вклад (д. ПДК)			Вклад (мг/куб.м)		Вклад %				
1	1	106	2,63E-03			0,0011		0,5				
1	23	900	2,90E-03			0,0012		0,6				
1	23	1002	0,17			0,0671		32,9				
99	7691,000	1086,000	2,000	0,51	0,2041	291	1,90	0,32	0,1294	0,33	0,1320	3
Площадка	Цех	Источник	Вклад (д. ПДК)			Вклад (мг/куб.м)		Вклад %				
1	5	114	2,38E-03			0,0010		0,5				
1	23	900	2,92E-03			0,0012		0,6				
1	23	1002	0,17			0,0695		34,1				
146	5623,000	-384,500	2,000	0,51	0,2048	358	1,90	0,32	0,1295	0,33	0,1320	4
Площадка	Цех	Источник	Вклад (д. ПДК)			Вклад (мг/куб.м)		Вклад %				
1	1	106	2,89E-03			0,0012		0,6				
1	23	900	2,92E-03			0,0012		0,6				
1	23	1002	0,17			0,0680		33,2				
89	7725,000	2599,000	2,000	0,52	0,2066	253	1,90	0,32	0,1292	0,33	0,1320	3
Площадка	Цех	Источник	Вклад (д. ПДК)			Вклад (мг/куб.м)		Вклад %				
1	5	114	1,54E-03			0,0006		0,3				
1	23	900	2,96E-03			0,0012		0,6				
1	23	1002	0,18			0,0720		34,8				
149	7807,000	2168,500	2,000	0,52	0,2067	264	1,90	0,32	0,1292	0,33	0,1320	1
Площадка	Цех	Источник	Вклад (д. ПДК)			Вклад (мг/куб.м)		Вклад %				
1	5	114	1,92E-03			0,0008		0,4				
1	23	900	2,96E-03			0,0012		0,6				
1	23	1002	0,18			0,0723		35,0				
137	5631,000	-318,000	2,000	0,52	0,2095	358	1,90	0,32	0,1295	0,33	0,1320	3
Площадка	Цех	Источник	Вклад (д. ПДК)			Вклад (мг/куб.м)		Вклад %				
1	1	106	2,74E-03			0,0011		0,5				
1	23	900	2,99E-03			0,0012		0,6				
1	23	1002	0,18			0,0728		34,7				
136	5873,000	-272,000	2,000	0,53	0,2108	352	1,90	0,32	0,1295	0,33	0,1320	3
Площадка	Цех	Источник	Вклад (д. ПДК)			Вклад (мг/куб.м)		Вклад %				
1	1	106	2,41E-03			0,0010		0,5				
1	23	900	3,00E-03			0,0012		0,6				
1	23	1002	0,19			0,0747		35,4				
97	7671,000	1303,000	2,000	0,53	0,2109	286	1,90	0,32	0,1293	0,33	0,1320	3
Площадка	Цех	Источник	Вклад (д. ПДК)			Вклад (мг/куб.м)		Вклад %				
1	5	114	2,48E-03			0,0010		0,5				
1	23	900	3,01E-03			0,0012		0,6				

Взам. инв. №

Подп. и дата

Инв. № подл.

190274-NS-OOC2.1.4.PP

Лист

71

Изм. Кол.уч. Лист Недок. Подп. Дата



1	23	1002		0,19		0,0764		36,2				
148	5666,000	-268,500	2,000	0,53	0,2132	357	1,90	0,32	0,1295	0,33	0,1320	1
Площадка	Цех	Источник		Вклад (д. ПДК)		Вклад (мг/куб.м)		Вклад %				
1	1	106		2,62E-03		0,0010		0,5				
1	23	900		3,04E-03		0,0012		0,6				
1	23	1002		0,19		0,0765		35,9				
139	5242,000	-247,000	2,000	0,53	0,2136	8	1,90	0,32	0,1295	0,33	0,1320	3
Площадка	Цех	Источник		Вклад (д. ПДК)		Вклад (мг/куб.м)		Вклад %				
1	1	75		2,62E-03		0,0010		0,5				
1	23	900		3,04E-03		0,0012		0,6				
1	23	1002		0,19		0,0767		35,9				
96	7611,000	1272,000	2,000	0,54	0,2148	288	1,90	0,32	0,1294	0,33	0,1320	3
Площадка	Цех	Источник		Вклад (д. ПДК)		Вклад (мг/куб.м)		Вклад %				
1	1	114		2,51E-03		0,0010		0,5				
1	23	900		3,07E-03		0,0012		0,6				
1	23	1002		0,20		0,0806		37,5				
138	5405,000	-227,000	2,000	0,54	0,2167	4	1,90	0,32	0,1295	0,33	0,1320	3
Площадка	Цех	Источник		Вклад (д. ПДК)		Вклад (мг/куб.м)		Вклад %				
1	1	106		2,59E-03		0,0010		0,5				
1	23	900		3,08E-03		0,0012		0,6				
1	23	1002		0,20		0,0798		36,8				
135	6036,000	-134,000	2,000	0,54	0,2176	347	1,90	0,32	0,1296	0,33	0,1320	3
Площадка	Цех	Источник		Вклад (д. ПДК)		Вклад (мг/куб.м)		Вклад %				
1	1	106		1,87E-03		0,0007		0,3				
1	23	900		3,11E-03		0,0012		0,6				
1	23	1002		0,20		0,0820		37,7				
90	7604,000	2394,000	2,000	0,55	0,2184	257	1,80	0,32	0,1291	0,33	0,1320	3
Площадка	Цех	Источник		Вклад (д. ПДК)		Вклад (мг/куб.м)		Вклад %				
1	5	114		1,68E-03		0,0007		0,3				
1	23	900		3,07E-03		0,0012		0,6				
1	23	1002		0,21		0,0839		38,4				
147	7552,500	2291,500	2,000	0,56	0,2227	260	1,70	0,32	0,1291	0,33	0,1320	4
Площадка	Цех	Источник		Вклад (д. ПДК)		Вклад (мг/куб.м)		Вклад %				
1	5	114		1,64E-03		0,0007		0,3				
1	23	900		3,06E-03		0,0012		0,6				
1	23	1002		0,22		0,0885		39,8				
161	5299,030	-79,830	2,000	0,56	0,2245	7	1,70	0,32	0,1296	0,33	0,1320	3
Площадка	Цех	Источник		Вклад (д. ПДК)		Вклад (мг/куб.м)		Вклад %				
1	1	75		2,60E-03		0,0010		0,5				
1	23	900		3,08E-03		0,0012		0,5				
1	23	1002		0,22		0,0879		39,2				
95	7470,000	1460,000	2,000	0,57	0,2260	284	1,70	0,32	0,1293	0,33	0,1320	3
Площадка	Цех	Источник		Вклад (д. ПДК)		Вклад (мг/куб.м)		Вклад %				
1	5	114		2,41E-03		0,0010		0,4				
1	23	900		3,11E-03		0,0012		0,6				
1	23	1002		0,23		0,0920		40,7				
160	5853,780	-40,640	2,000	0,57	0,2262	351	1,70	0,32	0,1296	0,33	0,1320	3
Площадка	Цех	Источник		Вклад (д. ПДК)		Вклад (мг/куб.м)		Вклад %				
1	1	110		1,78E-03		0,0007		0,3				
1	23	900		3,10E-03		0,0012		0,5				
1	23	1002		0,23		0,0905		40,0				
91	7506,000	2182,000	2,000	0,57	0,2266	262	1,60	0,32	0,1291	0,33	0,1320	3
Площадка	Цех	Источник		Вклад (д. ПДК)		Вклад (мг/куб.м)		Вклад %				

Взам. инв.№

Подп. и дата

Инв. № подл.

190274-NS-OOC2.1.4.PP

Лист

72

Изм. Кол.уч. Лист Недок. Подп. Дата

Формат А4

1	5	114			1,80E-03				0,0007		0,3	
1	23	900			2,99E-03				0,0012		0,5	
1	23	1002			0,23				0,0923		40,7	
163	4328,720	442,910	2,000	0,58	0,2306	40	1,60	0,32	0,1294	0,33	0,1320	3
Площадка	Цех	Источник			Вклад (д. ПДК)			Вклад (мг/куб.м)		Вклад %		
1	1	75			1,77E-03			0,0007		0,3		
1	23	900			3,04E-03			0,0012		0,5		
1	23	1002			0,24			0,0955		41,4		
162	4794,320	152,210	2,000	0,58	0,2308	23	1,60	0,32	0,1295	0,33	0,1320	3
Площадка	Цех	Источник			Вклад (д. ПДК)			Вклад (мг/куб.м)		Вклад %		
1	1	75			2,61E-03			0,0010		0,5		
1	23	900			3,04E-03			0,0012		0,5		
1	23	1002			0,24			0,0953		41,3		
159	6322,150	273,150	2,000	0,59	0,2375	335	1,50	0,32	0,1296	0,33	0,1320	3
Площадка	Цех	Источник			Вклад (д. ПДК)			Вклад (мг/куб.м)		Вклад %		
1	9	4			1,07E-03			0,0004		0,2		
1	23	900			2,96E-03			0,0012		0,5		
1	23	1002			0,26			0,1035		43,6		
93	7349,000	1881,000	2,000	0,60	0,2417	271	1,40	0,32	0,1292	0,33	0,1320	3
Площадка	Цех	Источник			Вклад (д. ПДК)			Вклад (мг/куб.м)		Вклад %		
1	5	114			1,82E-03			0,0007		0,3		
1	23	900			2,81E-03			0,0011		0,5		
1	23	1002			0,27			0,1078		44,6		
94	7308,000	1636,000	2,000	0,61	0,2428	279	1,40	0,32	0,1293	0,33	0,1320	3
Площадка	Цех	Источник			Вклад (д. ПДК)			Вклад (мг/куб.м)		Вклад %		
1	5	114			1,98E-03			0,0008		0,3		
1	23	900			2,82E-03			0,0011		0,5		
1	23	1002			0,27			0,1090		44,9		
156	7305,800	1623,630	2,000	0,61	0,2429	280	1,40	0,32	0,1293	0,33	0,1320	3
Площадка	Цех	Источник			Вклад (д. ПДК)			Вклад (мг/куб.м)		Вклад %		
1	5	114			1,96E-03			0,0008		0,3		
1	23	900			2,82E-03			0,0011		0,5		
1	23	1002			0,27			0,1092		45,0		
92	7300,000	2126,000	2,000	0,61	0,2444	264	1,40	0,32	0,1291	0,33	0,1320	3
Площадка	Цех	Источник			Вклад (д. ПДК)			Вклад (мг/куб.м)		Вклад %		
1	5	114			1,44E-03			0,0006		0,2		
1	23	900			2,83E-03			0,0011		0,5		
1	23	1002			0,28			0,1108		45,3		
155	7289,870	2178,390	2,000	0,61	0,2448	262	1,30	0,32	0,1291	0,33	0,1320	3
Площадка	Цех	Источник			Вклад (д. ПДК)			Вклад (мг/куб.м)		Вклад %		
1	5	114			1,29E-03			0,0005		0,2		
1	23	900			2,65E-03			0,0011		0,4		
1	23	1002			0,28			0,1113		45,5		
150	5066,930	3608,220	2,000	0,62	0,2480	164	1,30	0,32	0,1295	0,33	0,1320	3
Площадка	Цех	Источник			Вклад (д. ПДК)			Вклад (мг/куб.м)		Вклад %		
1	1	106			2,21E-03			0,0009		0,4		
1	23	900			2,66E-03			0,0011		0,4		
1	23	1002			0,28			0,1128		45,5		
158	6717,410	676,330	2,000	0,62	0,2497	317	1,30	0,32	0,1296	0,33	0,1320	3
Площадка	Цех	Источник			Вклад (д. ПДК)			Вклад (мг/куб.м)		Вклад %		
1	5	114			1,16E-03			0,0005		0,2		
1	23	900			2,66E-03			0,0011		0,4		
1	23	1002			0,29			0,1161		46,5		

Взам. инв. №

Подп. и дата

Инв. № подл.

190274-NS-OOC2.1.4.PP

Лист

73

Изм. Кол.уч. Лист Недок. Подп. Дата

157	7046,400	1132,500	2,000	0,63	0,2514	298	1,30	0,32	0,1295	0,33	0,1320	3
-----	----------	----------	-------	------	--------	-----	------	------	--------	------	--------	---

Площадка	Цех	Источник	Вклад (д. ПДК)	Вклад (мг/куб.м)	Вклад %
1	5	114	1,65E-03	0,0007	0,3
1	23	900	2,67E-03	0,0011	0,4
1	23	1002	0,29	0,1176	46,8

151	5621,660	3590,120	2,000	0,65	0,2585	182	1,20	0,32	0,1295	0,33	0,1320	3
-----	----------	----------	-------	------	--------	-----	------	------	--------	------	--------	---

Площадка	Цех	Источник	Вклад (д. ПДК)	Вклад (мг/куб.м)	Вклад %
1	1	106	2,20E-03	0,0009	0,3
1	23	900	2,41E-03	0,0010	0,4
1	23	1002	0,31	0,1232	47,7

154	6997,510	2654,500	2,000	0,65	0,2609	243	1,20	0,32	0,1291	0,33	0,1320	3
-----	----------	----------	-------	------	--------	-----	------	------	--------	------	--------	---

Площадка	Цех	Источник	Вклад (д. ПДК)	Вклад (мг/куб.м)	Вклад %
1	6	178	1,16E-03	0,0005	0,2
1	23	900	2,41E-03	0,0010	0,4
1	23	1002	0,32	0,1271	48,7

152	6124,260	3353,800	2,000	0,68	0,2733	202	1,00	0,32	0,1294	0,33	0,1320	3
-----	----------	----------	-------	------	--------	-----	------	------	--------	------	--------	---

Площадка	Цех	Источник	Вклад (д. ПДК)	Вклад (мг/куб.м)	Вклад %
1	1	75	1,57E-03	0,0006	0,2
1	23	900	1,91E-03	0,0008	0,3
1	23	1002	0,35	0,1388	50,8

153	6569,630	3015,330	2,000	0,70	0,2801	223	1,00	0,32	0,1293	0,33	0,1320	3
-----	----------	----------	-------	------	--------	-----	------	------	--------	------	--------	---

Площадка	Цех	Источник	Вклад (д. ПДК)	Вклад (мг/куб.м)	Вклад %
1	1	75	1,38E-03	0,0006	0,2
1	23	900	1,90E-03	0,0008	0,3
1	23	1002	0,37	0,1461	52,2

### Вещество: 0328 Углерод (Сажа)

№	Коорд Х(м)	Коорд Y(м)	Выс. Сота (м)	Концентр. (д. ПДК)	Концентр. (мг/куб.м)	Напр. ветра	Скор. ветра	Фон		Фон до исключения		Тип точки
								доли ПДК	мг/куб.м	доли ПДК	мг/куб.м	
41	11514,00	10284,00	2,000	7,28	1,0914	216	7,00	-	-	-	-	3

Площадка	Цех	Источник	Вклад (д. ПДК)	Вклад (мг/куб.м)	Вклад %
2	14	486	1,10E-06	1,6505E-07	0,0
1	23	1002	7,28	1,0914	100,0

40	11285,00	10380,00	2,000	7,39	1,1078	214	7,00	-	-	-	-	3
----	----------	----------	-------	------	--------	-----	------	---	---	---	---	---

Площадка	Цех	Источник	Вклад (д. ПДК)	Вклад (мг/куб.м)	Вклад %
2	14	486	1,08E-06	1,6198E-07	0,0
1	23	1002	7,39	1,1078	100,0

44	12037,00	9777,000	2,000	7,42	1,1133	220	7,00	-	-	-	-	3
----	----------	----------	-------	------	--------	-----	------	---	---	---	---	---

Площадка	Цех	Источник	Вклад (д. ПДК)	Вклад (мг/куб.м)	Вклад %
2	14	486	1,10E-06	1,6568E-07	0,0
1	23	1002	7,42	1,1133	100,0

43	11838,00	9926,000	2,000	7,45	1,1179	218	7,00	-	-	-	-	3
----	----------	----------	-------	------	--------	-----	------	---	---	---	---	---

Площадка	Цех	Источник	Вклад (д. ПДК)	Вклад (мг/куб.м)	Вклад %
2	14	486	1,08E-06	1,6185E-07	0,0
1	23	1002	7,45	1,1179	100,0

42	11642,00	10072,00	2,000	7,46	1,1187	217	7,00	-	-	-	-	3
----	----------	----------	-------	------	--------	-----	------	---	---	---	---	---

Площадка	Цех	Источник	Вклад (д. ПДК)	Вклад (мг/куб.м)	Вклад %
2	14	486	1,10E-06	1,6495E-07	0,0
1	23	1002	7,46	1,1187	100,0

45	12180,00	9573,000	2,000	7,55	1,1325	221	7,00	-	-	-	-	3
----	----------	----------	-------	------	--------	-----	------	---	---	---	---	---

Площадка	Цех	Источник	Вклад (д. ПДК)	Вклад (мг/куб.м)	Вклад %
----------	-----	----------	----------------	------------------	---------

Взам. инв.№

Подп. и дата

Инв. № подл.

190274-NS-OOC2.1.4.PP

Лист

74

Изм. Кол.уч. Лист Недок. Подп. Дата

	2	14	486		1,10E-06		1,6427E-07		0,0				
	1	23	1002		7,55		1,1325		100,0				
39	11046,00	10338,00	2,000	7,68	1,1514	213	7,00	-	-	-	-	-	3
	Площадка	Цех	Источник	Вклад (д. ПДК)	Вклад (мг/куб.м)	Вклад %							
	2	14	486		1,10E-06		1,6507E-07		0,0				
	1	23	1002		7,68		1,1514		100,0				
46	12272,00	9343,000	2,000	7,74	1,1614	222	7,00	-	-	-	-	-	3
	Площадка	Цех	Источник	Вклад (д. ПДК)	Вклад (мг/куб.м)	Вклад %							
	2	14	486		1,09E-06		1,6392E-07		0,0				
	1	23	1002		7,74		1,1614		100,0				
38	10800,00	10387,00	2,000	7,84	1,1760	212	7,00	-	-	-	-	-	3
	Площадка	Цех	Источник	Вклад (д. ПДК)	Вклад (мг/куб.м)	Вклад %							
	2	14	486		1,13E-06		1,6956E-07		0,0				
	1	23	1002		7,84		1,1760		100,0				
47	12336,00	9101,000	2,000	7,97	1,1960	223	7,00	-	-	-	-	-	3
	Площадка	Цех	Источник	Вклад (д. ПДК)	Вклад (мг/куб.м)	Вклад %							
	2	14	486		1,09E-06		1,6403E-07		0,0				
	1	23	1002		7,97		1,1960		100,0				
37	10555,00	10353,00	2,000	8,13	1,2193	211	7,00	-	-	-	-	-	3
	Площадка	Цех	Источник	Вклад (д. ПДК)	Вклад (мг/куб.м)	Вклад %							
	2	14	486		1,16E-06		1,7354E-07		0,0				
	1	23	1002		8,13		1,2193		100,0				
48	12372,00	8854,000	2,000	8,27	1,2405	225	7,00	-	-	-	-	-	3
	Площадка	Цех	Источник	Вклад (д. ПДК)	Вклад (мг/куб.м)	Вклад %							
	2	14	486		1,16E-06		1,7375E-07		0,0				
	1	23	1002		8,27		1,2405		100,0				
36	10321,00	10277,00	2,000	8,50	1,2747	210	7,00	-	-	-	-	-	3
	Площадка	Цех	Источник	Вклад (д. ПДК)	Вклад (мг/куб.м)	Вклад %							
	2	14	486		1,18E-06		1,7723E-07		0,0				
	1	23	1002		8,50		1,2747		100,0				
49	12338,00	8609,000	2,000	8,67	1,3004	225	7,00	-	-	-	-	-	3
	Площадка	Цех	Источник	Вклад (д. ПДК)	Вклад (мг/куб.м)	Вклад %							
	2	14	486		1,13E-06		1,6965E-07		0,0				
	1	23	1002		8,67		1,3004		100,0				
35	10139,00	10113,00	2,000	9,00	1,3494	209	7,00	-	-	-	-	-	3
	Площадка	Цех	Источник	Вклад (д. ПДК)	Вклад (мг/куб.м)	Вклад %							
	2	14	486		1,18E-06		1,7775E-07		0,0				
	1	23	1002		9,00		1,3494		100,0				
50	12272,00	8370,000	2,000	9,16	1,3746	226	7,00	-	-	-	-	-	3
	Площадка	Цех	Источник	Вклад (д. ПДК)	Вклад (мг/куб.м)	Вклад %							
	2	14	486		1,18E-06		1,7626E-07		0,0				
	1	23	1002		9,16		1,3746		100,0				
34	9872,000	10080,00	2,000	9,37	1,4051	208	7,00	-	-	-	-	-	3
	Площадка	Цех	Источник	Вклад (д. ПДК)	Вклад (мг/куб.м)	Вклад %							
	2	14	486		1,23E-06		1,8461E-07		0,0				
	1	23	1002		9,37		1,4051		100,0				
51	12234,00	8132,000	2,000	9,62	1,4435	227	7,00	-	-	-	-	-	3
	Площадка	Цех	Источник	Вклад (д. ПДК)	Вклад (мг/куб.м)	Вклад %							
	2	14	486		1,21E-06		1,8098E-07		0,0				
	1	23	1002		9,62		1,4435		100,0				
33	9655,000	9964,000	2,000	9,87	1,4801	207	7,00	-	-	-	-	-	3
	Площадка	Цех	Источник	Вклад (д. ПДК)	Вклад (мг/куб.м)	Вклад %							
	2	14	486		1,26E-06		1,8835E-07		0,0				

Взам. инв.№

Подп. и дата

Инв. № подл.

190274-NS-OOC2.1.4.PP

Лист

75

Изм. Кол.уч. Лист Недок. Подп. Дата

Формат А4

	1	23	1002		9,87	1,4801	100,0					
52	12186,00	7887,000	2,000	10,14	1,5208	228	7,00	-	-	-	-	3
	Площадка	Цех	Источник		Вклад (д. ПДК)	Вклад (мг/куб.м)		Вклад %				
	2	14	486		1,24E-06	1,8581E-07		0,0				
	1	23	1002		10,14	1,5208		100,0				
32	9460,000	9811,000	2,000	10,44	1,5666	206	7,00	-	-	-	-	3
	Площадка	Цех	Источник		Вклад (д. ПДК)	Вклад (мг/куб.м)		Вклад %				
	2	14	486		1,27E-06	1,9050E-07		0,0				
	1	23	1002		10,44	1,5666		100,0				
53	12086,00	7660,000	2,000	10,76	1,6135	229	7,00	-	-	-	-	3
	Площадка	Цех	Источник		Вклад (д. ПДК)	Вклад (мг/куб.м)		Вклад %				
	2	14	486		1,30E-06	1,9431E-07		0,0				
	1	23	1002		10,76	1,6135		100,0				
31	9304,000	9618,000	2,000	11,17	1,6756	206	7,00	-	-	-	-	3
	Площадка	Цех	Источник		Вклад (д. ПДК)	Вклад (мг/куб.м)		Вклад %				
	2	14	486		1,34E-06	2,0061E-07		0,0				
	1	23	1002		11,17	1,6756		100,0				
54	11956,00	7447,000	2,000	11,47	1,7209	229	7,00	-	-	-	-	3
	Площадка	Цех	Источник		Вклад (д. ПДК)	Вклад (мг/куб.м)		Вклад %				
	2	14	486		1,30E-06	1,9438E-07		0,0				
	1	23	1002		11,47	1,7209		100,0				
30	9174,000	9405,000	2,000	11,96	1,7944	206	7,00	-	-	-	-	3
	Площадка	Цех	Источник		Вклад (д. ПДК)	Вклад (мг/куб.м)		Вклад %				
	2	14	486		1,39E-06	2,0909E-07		0,0				
	1	23	1002		11,96	1,7944		100,0				
55	11796,00	7256,000	2,000	12,27	1,8404	230	7,00	-	-	-	-	3
	Площадка	Цех	Источник		Вклад (д. ПДК)	Вклад (мг/куб.м)		Вклад %				
	2	14	486		1,39E-06	2,0894E-07		0,0				
	1	23	1002		12,27	1,8404		100,0				
29	9054,000	9186,000	2,000	12,84	1,9258	206	7,00	-	-	-	-	3
	Площадка	Цех	Источник		Вклад (д. ПДК)	Вклад (мг/куб.м)		Вклад %				
	2	14	486		1,45E-06	2,1741E-07		0,0				
	1	23	1002		12,84	1,9258		100,0				
56	11588,00	7117,000	2,000	13,20	1,9795	229	7,00	-	-	-	-	3
	Площадка	Цех	Источник		Вклад (д. ПДК)	Вклад (мг/куб.м)		Вклад %				
	2	14	486		1,37E-06	2,0620E-07		0,0				
	1	23	1002		13,20	1,9795		100,0				
28	8982,000	8948,000	2,000	13,81	2,0719	206	7,00	-	-	-	-	3
	Площадка	Цех	Источник		Вклад (д. ПДК)	Вклад (мг/куб.м)		Вклад %				
	2	14	486		1,48E-06	2,2185E-07		0,0				
	1	23	1002		13,81	2,0719		100,0				
57	11437,00	6919,000	2,000	14,20	2,1301	230	7,00	-	-	-	-	3
	Площадка	Цех	Источник		Вклад (д. ПДК)	Вклад (мг/куб.м)		Вклад %				
	2	14	486		1,48E-06	2,2166E-07		0,0				
	1	23	1002		14,20	2,1301		100,0				
27	8938,000	8703,000	2,000	14,81	2,2216	207	7,00	-	-	-	-	3
	Площадка	Цех	Источник		Вклад (д. ПДК)	Вклад (мг/куб.м)		Вклад %				
	2	14	486		1,57E-06	2,3531E-07		0,0				
	1	23	1002		14,81	2,2216		100,0				
58	11317,00	6709,000	2,000	15,21	2,2817	230	7,00	-	-	-	-	3
	Площадка	Цех	Источник		Вклад (д. ПДК)	Вклад (мг/куб.м)		Вклад %				
	2	14	486		1,46E-06	2,1938E-07		0,0				
	1	23	1002		15,21	2,2817		100,0				

190274-NS-OOC2.1.4.PP

Лист

76

Изм. Кол.уч. Лист Подок. Подп. Дата

Формат А4

Инва. № подл. Подп. и дата. Взам. инв. №

59	11420,00	6485,000	2,000	15,52	2,3279	232	7,00	-	-	-	-	3
	Площадка	Цех	Источник	Вклад (д. ПДК)	Вклад (мг/куб.м)	Вклад %						
	2	14	486	1,49E-06	2,2350E-07	0,0						
	1	23	1002	15,52	2,3279	100,0						
26	8957,000	8461,000	2,000	15,80	2,3694	208	7,00	-	-	-	-	3
	Площадка	Цех	Источник	Вклад (д. ПДК)	Вклад (мг/куб.м)	Вклад %						
	2	14	486	1,62E-06	2,4287E-07	0,0						
	1	23	1002	15,80	2,3694	100,0						
60	11451,00	6240,000	2,000	16,14	2,4212	234	7,00	-	-	-	-	3
	Площадка	Цех	Источник	Вклад (д. ПДК)	Вклад (мг/куб.м)	Вклад %						
	2	14	486	1,55E-06	2,3234E-07	0,0						
	1	23	1002	16,14	2,4212	100,0						
25	8873,000	8228,000	2,000	17,14	2,5713	208	7,00	-	-	-	-	3
	Площадка	Цех	Источник	Вклад (д. ПДК)	Вклад (мг/куб.м)	Вклад %						
	2	14	486	1,66E-06	2,4901E-07	0,0						
	1	23	1002	17,14	2,5713	100,0						
61	11320,00	6039,000	2,000	17,31	2,5970	235	7,00	-	-	-	-	3
	Площадка	Цех	Источник	Вклад (д. ПДК)	Вклад (мг/куб.м)	Вклад %						
	2	14	486	1,63E-06	2,4472E-07	0,0						
	1	23	1002	17,31	2,5970	100,0						
24	8685,000	8184,000	2,000	17,84	2,6754	207	7,00	-	-	-	-	3
	Площадка	Цех	Источник	Вклад (д. ПДК)	Вклад (мг/куб.м)	Вклад %						
	2	14	486	1,72E-06	2,5732E-07	0,0						
	1	23	1002	17,84	2,6754	100,0						
23	8440,000	8222,000	2,000	18,28	2,7419	205	7,00	-	-	-	-	3
	Площадка	Цех	Источник	Вклад (д. ПДК)	Вклад (мг/куб.м)	Вклад %						
	2	14	486	1,74E-06	2,6076E-07	0,0						
	1	23	1002	18,28	2,7419	100,0						
62	11211,00	5855,000	2,000	18,51	2,7763	235	7,00	-	-	-	-	3
	Площадка	Цех	Источник	Вклад (д. ПДК)	Вклад (мг/куб.м)	Вклад %						
	2	14	486	1,60E-06	2,3988E-07	0,0						
	1	23	1002	18,51	2,7763	100,0						
22	8194,000	8243,000	2,000	18,79	2,8184	203	7,00	-	-	-	-	3
	Площадка	Цех	Источник	Вклад (д. ПДК)	Вклад (мг/куб.м)	Вклад %						
	2	14	486	1,76E-06	2,6457E-07	0,0						
	1	23	1002	18,79	2,8184	100,0						
21	7949,000	8233,000	2,000	19,46	2,9194	201	7,00	-	-	-	-	3
	Площадка	Цех	Источник	Вклад (д. ПДК)	Вклад (мг/куб.м)	Вклад %						
	2	14	486	1,79E-06	2,6862E-07	0,0						
	1	23	1002	19,46	2,9194	100,0						
63	11169,00	5609,000	2,000	19,65	2,9476	237	7,00	-	-	-	-	3
	Площадка	Цех	Источник	Вклад (д. ПДК)	Вклад (мг/куб.м)	Вклад %						
	2	14	486	1,70E-06	2,5492E-07	0,0						
	1	23	1002	19,65	2,9476	100,0						
20	7705,000	8181,000	2,000	20,39	3,0589	199	7,00	-	-	-	-	3
	Площадка	Цех	Источник	Вклад (д. ПДК)	Вклад (мг/куб.м)	Вклад %						
	2	14	486	1,82E-06	2,7314E-07	0,0						
	1	23	1002	20,39	3,0589	100,0						
64	11091,00	5371,000	2,000	21,04	3,1561	238	7,00	-	-	-	-	3
	Площадка	Цех	Источник	Вклад (д. ПДК)	Вклад (мг/куб.м)	Вклад %						
	2	14	486	1,70E-06	2,5543E-07	0,0						
	1	23	1002	21,04	3,1561	100,0						
19	7497,000	8042,000	2,000	21,85	3,2771	198	7,00	-	-	-	-	3

Взам. инв. №

Подп. и дата

Инв. № подл.

190274-NS-OOC2.1.4.PP

Лист

77

Изм. Кол.уч. Лист Недок. Подп. Дата

Формат А4

Площадка	Цех	Источник	Вклад (д. ПДК)			Вклад (мг/куб.м)			Вклад %		
2	14	486	1,93E-06			2,8952E-07			0,0		
1	23	1002	21,85			3,2771			100,0		
65	10980,00	5148,000	2,000	22,68	3,4021	239	7,00	-	-	-	3
Площадка	Цех	Источник	Вклад (д. ПДК)			Вклад (мг/куб.м)			Вклад %		
2	14	486	1,73E-06			2,5978E-07			0,0		
1	23	1002	22,68			3,4021			100,0		
18	7316,000	7874,000	2,000	23,61	3,5416	197	7,00	-	-	-	3
Площадка	Цех	Источник	Вклад (д. ПДК)			Вклад (мг/куб.м)			Вклад %		
2	14	486	2,03E-06			3,0414E-07			0,0		
1	23	1002	23,61			3,5416			100,0		
66	10849,00	4935,000	2,000	24,61	3,6916	240	7,00	-	-	-	3
Площадка	Цех	Источник	Вклад (д. ПДК)			Вклад (мг/куб.м)			Вклад %		
2	14	486	1,78E-06			2,6673E-07			0,0		
1	23	1002	24,61			3,6916			100,0		
2	5319,000	8009,000	2,000	24,74	3,7111	178	7,00	-	-	-	3
Площадка	Цех	Источник	Вклад (д. ПДК)			Вклад (мг/куб.м)			Вклад %		
2	14	486	2,14E-06			3,2102E-07			0,0		
1	23	1002	24,74			3,7111			100,0		
3	5561,000	7960,000	2,000	25,28	3,7916	180	7,00	-	-	-	3
Площадка	Цех	Источник	Вклад (д. ПДК)			Вклад (мг/куб.м)			Вклад %		
2	14	486	2,13E-06			3,1916E-07			0,0		
1	23	1002	25,28			3,7916			100,0		
1	5087,000	7926,000	2,000	25,35	3,8021	176	7,00	-	-	-	3
Площадка	Цех	Источник	Вклад (д. ПДК)			Вклад (мг/куб.м)			Вклад %		
2	14	486	2,20E-06			3,2964E-07			0,0		
1	23	1002	25,35			3,8021			100,0		
17	7176,000	7668,000	2,000	25,93	3,8899	196	7,00	-	-	-	3
Площадка	Цех	Источник	Вклад (д. ПДК)			Вклад (мг/куб.м)			Вклад %		
2	14	486	2,10E-06			3,1478E-07			0,0		
1	23	1002	25,93			3,8899			100,0		
67	10744,00	4736,000	2,000	26,53	3,9790	242	7,00	-	-	-	3
Площадка	Цех	Источник	Вклад (д. ПДК)			Вклад (мг/куб.м)			Вклад %		
2	14	486	1,97E-06			2,9493E-07			0,0		
1	23	1002	26,53			3,9790			100,0		
5	5991,000	7809,000	2,000	26,63	3,9941	184	7,00	-	-	-	3
Площадка	Цех	Источник	Вклад (д. ПДК)			Вклад (мг/куб.м)			Вклад %		
2	14	486	2,14E-06			3,2120E-07			0,0		
1	23	1002	26,63			3,9941			100,0		
4	5744,000	7801,000	2,000	26,78	4,0169	182	7,00	-	-	-	3
Площадка	Цех	Источник	Вклад (д. ПДК)			Вклад (мг/куб.м)			Вклад %		
2	14	486	2,21E-06			3,3163E-07			0,0		
1	23	1002	26,78			4,0169			100,0		
6	6229,000	7745,000	2,000	26,83	4,0246	187	7,00	-	-	-	3
Площадка	Цех	Источник	Вклад (д. ПДК)			Вклад (мг/куб.м)			Вклад %		
2	14	486	2,22E-06			3,3252E-07			0,0		
1	23	1002	26,83			4,0246			100,0		
68	10787,00	4498,000	2,000	27,00	4,0501	244	7,00	-	-	-	3
Площадка	Цех	Источник	Вклад (д. ПДК)			Вклад (мг/куб.м)			Вклад %		
2	14	486	1,95E-06			2,9244E-07			0,0		
1	23	1002	27,00			4,0501			100,0		
16	7053,000	7451,000	2,000	27,62	4,1437	195	6,80	-	-	-	3
Площадка	Цех	Источник	Вклад (д. ПДК)			Вклад (мг/куб.м)			Вклад %		

Взам. инв.№

Подп. и дата

Инв. № подл.

190274-NS-OOC2.1.4.PP

Лист

78

Изм. Кол.уч. Лист Недок. Подп. Дата

	2	14	486		2,15E-06			3,2180E-07	0,0		
	1	23	1002		27,62			4,1437	100,0		
7	6363,000	7544,000	2,000	27,91	4,1864	188	6,70	-	-	-	3
	Площадка	Цех	Источник		Вклад (д. ПДК)			Вклад (мг/куб.м)	Вклад %		
	2	14	486		2,21E-06			3,3218E-07	0,0		
	1	23	1002		27,91			4,1864	100,0		
69	10649,00	4299,000	2,000	28,20	4,2304	245	6,70	-	-	-	3
	Площадка	Цех	Источник		Вклад (д. ПДК)			Вклад (мг/куб.м)	Вклад %		
	2	14	486		1,98E-06			2,9729E-07	0,0		
	1	23	1002		28,20			4,2304	100,0		
15	6922,000	7240,000	2,000	28,98	4,3466	194	6,50	-	-	-	3
	Площадка	Цех	Источник		Вклад (д. ПДК)			Вклад (мг/куб.м)	Вклад %		
	2	14	486		2,21E-06			3,3099E-07	0,0		
	1	23	1002		28,98			4,3466	100,0		
8	6359,000	7297,000	2,000	29,34	4,4003	189	6,40	-	-	-	3
	Площадка	Цех	Источник		Вклад (д. ПДК)			Вклад (мг/куб.м)	Вклад %		
	2	14	486		2,42E-06			3,6238E-07	0,0		
	1	23	1002		29,34			4,4003	100,0		
70	10466,00	4144,000	2,000	29,64	4,4453	246	6,40	-	-	-	3
	Площадка	Цех	Источник		Вклад (д. ПДК)			Вклад (мг/куб.м)	Вклад %		
	2	14	486		2,12E-06			3,1793E-07	0,0		
	1	23	1002		29,64			4,4453	100,0		
14	6764,000	7047,000	2,000	30,52	4,5781	193	6,20	-	-	-	3
	Площадка	Цех	Источник		Вклад (д. ПДК)			Вклад (мг/куб.м)	Вклад %		
	2	14	486		2,34E-06			3,5162E-07	0,0		
	1	23	1002		30,52			4,5781	100,0		
71	10346,00	3928,000	2,000	30,93	4,6393	247	6,10	-	-	-	3
	Площадка	Цех	Источник		Вклад (д. ПДК)			Вклад (мг/куб.м)	Вклад %		
	2	14	486		2,06E-06			3,0957E-07	0,0		
	1	23	1002		30,93			4,6393	100,0		
9	6306,000	7058,000	2,000	31,05	4,6569	188	6,10	-	-	-	3
	Площадка	Цех	Источник		Вклад (д. ПДК)			Вклад (мг/куб.м)	Вклад %		
	2	14	486		2,42E-06			3,6336E-07	0,0		
	1	23	1002		31,05			4,6569	100,0		
13	6630,000	6836,000	2,000	32,23	4,8343	192	5,90	-	-	-	3
	Площадка	Цех	Источник		Вклад (д. ПДК)			Вклад (мг/куб.м)	Вклад %		
	2	14	486		2,46E-06			3,6870E-07	0,0		
	1	23	1002		32,23			4,8343	100,0		
10	6314,000	6829,000	2,000	32,80	4,9199	189	5,80	-	-	-	3
	Площадка	Цех	Источник		Вклад (д. ПДК)			Вклад (мг/куб.м)	Вклад %		
	2	14	486		2,63E-06			3,9513E-07	0,0		
	1	23	1002		32,80			4,9199	100,0		
72	10127,00	3817,000	2,000	32,81	4,9214	248	5,80	-	-	-	3
	Площадка	Цех	Источник		Вклад (д. ПДК)			Вклад (мг/куб.м)	Вклад %		
	2	14	486		2,33E-06			3,4876E-07	0,0		
	1	23	1002		32,81			4,9214	100,0		
12	6502,000	6622,000	2,000	34,21	5,1308	191	5,50	-	-	-	3
	Площадка	Цех	Источник		Вклад (д. ПДК)			Вклад (мг/куб.м)	Вклад %		
	2	14	486		2,58E-06			3,8763E-07	0,0		
	1	23	1002		34,21			5,1308	100,0		
73	9948,000	3723,000	2,000	34,59	5,1885	248	5,50	-	-	-	3
	Площадка	Цех	Источник		Вклад (д. ПДК)			Вклад (мг/куб.м)	Вклад %		
	2	14	486		2,36E-06			3,5467E-07	0,0		

Взам. инв.№

Подп. и дата

Инв. № подл.

190274-NS-OOC2.1.4.PP

Лист

79

Изм. Кол.уч. Лист Недок. Подп. Дата



1	23	1002	34,59	5,1885	100,0						
11	6397,000	6600,000	2,000	34,60	5,1900	190	5,50	-	-	-	3
	Площадка	Цех	Источник	Вклад (д. ПДК)	Вклад (мг/куб.м)	Вклад %					
	2	14	486	2,67E-06	4,0005E-07	0,0					
	1	23	1002	34,60	5,1900	100,0					
74	9723,000	3659,000	2,000	36,69	5,5031	248	5,20	-	-	-	3
	Площадка	Цех	Источник	Вклад (д. ПДК)	Вклад (мг/куб.м)	Вклад %					
	2	14	486	2,55E-06	3,8262E-07	0,0					
	1	23	1002	36,69	5,5031	100,0					
76	9452,000	3955,000	2,000	38,02	5,7023	243	5,00	-	-	-	3
	Площадка	Цех	Источник	Вклад (д. ПДК)	Вклад (мг/куб.м)	Вклад %					
	2	14	486	2,60E-06	3,8962E-07	0,0					
	1	23	1002	38,02	5,7023	100,0					
75	9528,000	3786,000	2,000	38,16	5,7233	245	5,00	-	-	-	3
	Площадка	Цех	Источник	Вклад (д. ПДК)	Вклад (мг/куб.м)	Вклад %					
	2	14	486	2,49E-06	3,7302E-07	0,0					
	1	23	1002	38,16	5,7233	100,0					
115	7067,000	-	2,000	39,28	5,8916	339	4,80	-	-	-	3
	Площадка	Цех	Источник	Вклад (д. ПДК)	Вклад (мг/куб.м)	Вклад %					
	2	23	6020	1,22E-06	1,8236E-07	0,0					
	2	14	486	2,93E-06	4,4020E-07	0,0					
	1	23	1002	39,28	5,8916	100,0					
114	7298,000	-	2,000	39,30	5,8943	336	4,80	-	-	-	3
	Площадка	Цех	Источник	Вклад (д. ПДК)	Вклад (мг/куб.м)	Вклад %					
	2	23	6020	1,24E-06	1,8655E-07	0,0					
	2	14	486	2,93E-06	4,3882E-07	0,0					
	1	23	1002	39,30	5,8943	100,0					
77	9219,000	4037,000	2,000	39,93	5,9894	240	4,80	-	-	-	3
	Площадка	Цех	Источник	Вклад (д. ПДК)	Вклад (мг/куб.м)	Вклад %					
	2	14	486	2,55E-06	3,8244E-07	0,0					
	1	23	1002	39,93	5,9894	100,0					
113	7388,000	-	2,000	40,81	6,1212	334	4,70	-	-	-	3
	Площадка	Цех	Источник	Вклад (д. ПДК)	Вклад (мг/куб.м)	Вклад %					
	2	23	6020	1,31E-06	1,9582E-07	0,0					
	2	14	486	3,03E-06	4,5464E-07	0,0					
	1	23	1002	40,81	6,1212	100,0					
78	9022,000	4155,000	2,000	41,24	6,1866	237	4,60	-	-	-	3
	Площадка	Цех	Источник	Вклад (д. ПДК)	Вклад (мг/куб.м)	Вклад %					
	2	14	486	2,57E-06	3,8559E-07	0,0					
	1	23	1002	41,24	6,1866	100,0					
116	6901,000	-	2,000	41,84	6,2756	341	4,50	-	-	-	3
	Площадка	Цех	Источник	Вклад (д. ПДК)	Вклад (мг/куб.м)	Вклад %					
	2	23	6020	1,33E-06	1,9908E-07	0,0					
	2	14	486	3,07E-06	4,6018E-07	0,0					
	1	23	1002	41,84	6,2756	100,0					
112	7530,000	-	2,000	41,88	6,2826	331	4,50	-	-	-	3
	Площадка	Цех	Источник	Вклад (д. ПДК)	Вклад (мг/куб.м)	Вклад %					
	2	23	6020	1,34E-06	2,0062E-07	0,0					
	2	14	486	3,12E-06	4,6769E-07	0,0					
	1	23	1002	41,88	6,2826	100,0					
79	8983,000	3993,000	2,000	42,81	6,4221	239	4,50	-	-	-	3
	Площадка	Цех	Источник	Вклад (д. ПДК)	Вклад (мг/куб.м)	Вклад %					
	2	14	486	2,75E-06	4,1259E-07	0,0					

Взам. инв.№

Подп. и дата

Инв. № подл.

190274-NS-OOC2.1.4.PP

Лист

80

Изм. Кол.уч. Лист Недок. Подп. Дата

111	7450,000	-	2,000	45,27	6,7909	330	4,20	-	-	-	-	-	3
Площадка	Цех	Источник	Вклад (д. ПДК)	Вклад (мг/куб.м)	Вклад %								
2	23	6020	1,47E-06	2,2118E-07	0,0								
2	14	486	3,35E-06	5,0319E-07	0,0								
1	23	1002	45,27	6,7909	100,0								
130	7453,000	-	2,000	45,30	6,7944	330	4,20	-	-	-	-	-	3
Площадка	Цех	Источник	Вклад (д. ПДК)	Вклад (мг/куб.м)	Вклад %								
2	23	6020	1,47E-06	2,2101E-07	0,0								
2	14	486	3,36E-06	5,0329E-07	0,0								
1	23	1002	45,30	6,7944	100,0								
117	6775,000	-	2,000	45,35	6,8031	341	4,20	-	-	-	-	-	3
Площадка	Цех	Источник	Вклад (д. ПДК)	Вклад (мг/куб.м)	Вклад %								
2	23	6020	1,41E-06	2,1179E-07	0,0								
2	14	486	3,36E-06	5,0346E-07	0,0								
1	23	1002	45,35	6,8031	100,0								
80	8894,000	3761,000	2,000	45,60	6,8396	241	4,20	-	-	-	-	-	3
Площадка	Цех	Источник	Вклад (д. ПДК)	Вклад (мг/куб.м)	Вклад %								
2	14	486	2,81E-06	4,2113E-07	0,0								
1	23	1002	45,60	6,8396	100,0								
129	7598,000	-	2,000	46,78	7,0170	327	4,10	-	-	-	-	-	3
Площадка	Цех	Источник	Вклад (д. ПДК)	Вклад (мг/куб.м)	Вклад %								
2	23	6020	1,48E-06	2,2141E-07	0,0								
2	14	486	3,46E-06	5,1855E-07	0,0								
1	23	1002	46,78	7,0170	100,0								
81	8661,000	3784,000	2,000	48,87	7,3312	239	3,90	-	-	-	-	-	3
Площадка	Цех	Источник	Вклад (д. ПДК)	Вклад (мг/куб.м)	Вклад %								
2	14	486	3,02E-06	4,5298E-07	0,0								
1	23	1002	48,87	7,3312	100,0								
118	6629,000	-	2,000	49,20	7,3796	343	3,90	-	-	-	-	-	3
Площадка	Цех	Источник	Вклад (д. ПДК)	Вклад (мг/куб.м)	Вклад %								
2	23	6020	1,59E-06	2,3868E-07	0,0								
2	14	486	3,54E-06	5,3132E-07	0,0								
1	23	1002	49,20	7,3796	100,0								
128	7623,000	-942,000	2,000	50,11	7,5168	324	3,80	-	-	-	-	-	3
Площадка	Цех	Источник	Вклад (д. ПДК)	Вклад (мг/куб.м)	Вклад %								
2	23	6020	1,59E-06	2,3861E-07	0,0								
2	14	486	3,67E-06	5,5111E-07	0,0								
1	23	1002	50,11	7,5168	100,0								
82	8521,000	3596,000	2,000	53,05	7,9571	241	3,60	-	-	-	-	-	3
Площадка	Цех	Источник	Вклад (д. ПДК)	Вклад (мг/куб.м)	Вклад %								
2	14	486	3,41E-06	5,1097E-07	0,0								
1	23	1002	53,05	7,9571	100,0								
119	6489,000	-	2,000	53,84	8,0761	344	3,60	-	-	-	-	-	3
Площадка	Цех	Источник	Вклад (д. ПДК)	Вклад (мг/куб.м)	Вклад %								
2	23	6020	1,73E-06	2,5912E-07	0,0								
2	14	486	3,87E-06	5,8035E-07	0,0								
1	23	1002	53,84	8,0761	100,0								
127	7552,000	-704,000	2,000	54,89	8,2334	323	3,50	-	-	-	-	-	3
Площадка	Цех	Источник	Вклад (д. ПДК)	Вклад (мг/куб.м)	Вклад %								
2	23	6020	1,70E-06	2,5445E-07	0,0								
2	14	486	4,01E-06	6,0104E-07	0,0								
1	23	1002	54,89	8,2334	100,0								

Взам. инв. №

Подп. и дата

Инв. № подл.

190274-NS-OOC2.1.4.PP

Лист

81

Изм. Кол.уч. Лист Недок. Подп. Дата

83	8317,000	3607,000	2,000	56,77	8,5153	239	3,40	-	-	-	-	3
Площадка	Цех	Источник	Вклад (д. ПДК)	Вклад (мг/куб.м)	Вклад %							
2	14	486	3,59E-06	5,3843E-07	0,0							
1	23	1002	56,77	8,5152	100,0							
120	6442,000	-	2,000	59,87	8,9801	343	3,20	-	-	-	-	3
Площадка	Цех	Источник	Вклад (д. ПДК)	Вклад (мг/куб.м)	Вклад %							
2	23	6020	1,91E-06	2,8715E-07	0,0							
2	14	486	4,33E-06	6,4918E-07	0,0							
1	23	1002	59,87	8,9801	100,0							
126	7416,000	-496,000	2,000	60,77	9,1160	323	3,20	-	-	-	-	3
Площадка	Цех	Источник	Вклад (д. ПДК)	Вклад (мг/куб.м)	Вклад %							
2	23	6020	1,87E-06	2,8002E-07	0,0							
2	14	486	4,42E-06	6,6256E-07	0,0							
1	23	1002	60,77	9,1160	100,0							
103	8036,000	162,000	2,000	61,12	9,1676	306	3,10	-	-	-	-	3
Площадка	Цех	Источник	Вклад (д. ПДК)	Вклад (мг/куб.м)	Вклад %							
2	23	6020	1,12E-06	1,6805E-07	0,0							
2	14	486	4,40E-06	6,6015E-07	0,0							
1	23	1002	61,12	9,1676	100,0							
106	7625,000	-289,000	2,000	61,70	9,2557	317	3,10	-	-	-	-	3
Площадка	Цех	Источник	Вклад (д. ПДК)	Вклад (мг/куб.м)	Вклад %							
2	23	6020	1,73E-06	2,5991E-07	0,0							
2	14	486	4,44E-06	6,6568E-07	0,0							
1	23	1002	61,70	9,2556	100,0							
104	7890,000	-4,000	2,000	61,83	9,2743	310	3,10	-	-	-	-	3
Площадка	Цех	Источник	Вклад (д. ПДК)	Вклад (мг/куб.м)	Вклад %							
2	23	6020	1,33E-06	2,0015E-07	0,0							
2	14	486	4,43E-06	6,6494E-07	0,0							
1	23	1002	61,83	9,2743	100,0							
84	8148,000	3479,000	2,000	62,28	9,3416	239	3,10	-	-	-	-	3
Площадка	Цех	Источник	Вклад (д. ПДК)	Вклад (мг/куб.м)	Вклад %							
2	14	486	3,73E-06	5,5911E-07	0,0							
1	23	1002	62,28	9,3416	100,0							
105	7760,000	-86,000	2,000	62,75	9,4124	313	3,10	-	-	-	-	3
Площадка	Цех	Источник	Вклад (д. ПДК)	Вклад (мг/куб.м)	Вклад %							
2	23	6020	1,45E-06	2,1715E-07	0,0							
2	14	486	4,54E-06	6,8053E-07	0,0							
1	23	1002	62,75	9,4124	100,0							
121	6443,000	-790,000	2,000	66,82	10,0233	342	2,90	-	-	-	-	3
Площадка	Цех	Источник	Вклад (д. ПДК)	Вклад (мг/куб.м)	Вклад %							
2	23	6020	2,29E-06	3,4322E-07	0,0							
2	14	486	4,75E-06	7,1233E-07	0,0							
1	23	1002	66,82	10,0233	100,0							
85	8018,000	3401,000	2,000	66,87	10,0310	239	2,90	-	-	-	-	3
Площадка	Цех	Источник	Вклад (д. ПДК)	Вклад (мг/куб.м)	Вклад %							
2	14	486	3,96E-06	5,9402E-07	0,0							
1	23	1002	66,87	10,0310	100,0							
107	7390,000	-259,000	2,000	66,98	10,0469	320	2,90	-	-	-	-	3
Площадка	Цех	Источник	Вклад (д. ПДК)	Вклад (мг/куб.м)	Вклад %							
2	23	6020	2,05E-06	3,0757E-07	0,0							
2	14	486	4,80E-06	7,1998E-07	0,0							
1	23	1002	66,98	10,0469	100,0							
102	7935,000	380,000	2,000	67,43	10,1147	303	2,90	-	-	-	-	3

Взам. инв. №

Подп. и дата

Инв. № подл.

190274-NS-OOC2.1.4.PP

Лист

82

Изм. Кол.уч. Лист Недок. Подп. Дата

Площадка	Цех	Источник	Вклад (д. ПДК)		Вклад (мг/куб.м)		Вклад %			
2	23	6020	1,18E-06		1,7715E-07		0,0			
2	14	486	4,67E-06		7,0108E-07		0,0			
1	23	1002	67,43		10,1147		100,0			
125	7209,000	-358,000	2,000	68,02	10,2028	324 2,80	-	-	-	3
Площадка	Цех	Источник	Вклад (д. ПДК)		Вклад (мг/куб.м)		Вклад %			
2	23	6020	2,29E-06		3,4376E-07		0,0			
2	14	486	4,89E-06		7,3416E-07		0,0			
1	23	1002	68,02		10,2028		100,0			
122	6545,000	-569,000	2,000	72,63	10,8949	338 2,70	-	-	-	3
Площадка	Цех	Источник	Вклад (д. ПДК)		Вклад (мг/куб.м)		Вклад %			
2	23	6020	2,63E-06		3,9443E-07		0,0			
2	14	486	5,20E-06		7,8003E-07		0,0			
1	23	1002	72,63		10,8949		100,0			
124	6965,000	-331,000	2,000	74,13	11,1194	328 2,60	-	-	-	3
Площадка	Цех	Источник	Вклад (д. ПДК)		Вклад (мг/куб.м)		Вклад %			
2	23	6020	2,67E-06		4,0111E-07		0,0			
2	14	486	5,28E-06		7,9267E-07		0,0			
1	23	1002	74,13		11,1194		100,0			
86	7890,000	3214,000	2,000	74,39	11,1580	241 2,60	-	-	-	3
Площадка	Цех	Источник	Вклад (д. ПДК)		Вклад (мг/куб.м)		Вклад %			
2	14	486	4,33E-06		6,4923E-07		0,0			
1	23	1002	74,39		11,1580		100,0			
101	7853,000	616,000	2,000	74,77	11,2149	300 2,60	-	-	-	3
Площадка	Цех	Источник	Вклад (д. ПДК)		Вклад (мг/куб.м)		Вклад %			
2	23	6020	1,05E-06		1,5764E-07		0,0			
2	14	486	5,15E-06		7,7215E-07		0,0			
1	23	1002	74,77		11,2149		100,0			
108	7198,000	-106,000	2,000	75,64	11,3467	321 2,60	-	-	-	3
Площадка	Цех	Источник	Вклад (д. ПДК)		Вклад (мг/куб.м)		Вклад %			
2	23	6020	2,44E-06		3,6593E-07		0,0			
2	14	486	5,37E-06		8,0603E-07		0,0			
1	23	1002	75,64		11,3467		100,0			
123	6728,000	-403,000	2,000	75,76	11,3646	333 2,50	-	-	-	3
Площадка	Цех	Источник	Вклад (д. ПДК)		Вклад (мг/куб.м)		Вклад %			
2	23	6020	2,87E-06		4,3065E-07		0,0			
2	14	486	5,44E-06		8,1551E-07		0,0			
1	23	1002	75,76		11,3646		100,0			
132	6531,000	-488,000	2,000	76,08	11,4116	338 2,50	-	-	-	3
Площадка	Цех	Источник	Вклад (д. ПДК)		Вклад (мг/куб.м)		Вклад %			
2	23	6020	2,83E-06		4,2436E-07		0,0			
2	14	486	5,42E-06		8,1233E-07		0,0			
1	23	1002	76,08		11,4116		100,0			
131	6751,000	-374,000	2,000	76,84	11,5255	333 2,50	-	-	-	3
Площадка	Цех	Источник	Вклад (д. ПДК)		Вклад (мг/куб.м)		Вклад %			
2	23	6020	2,88E-06		4,3273E-07		0,0			
2	14	486	5,44E-06		8,1632E-07		0,0			
1	23	1002	76,84		11,5255		100,0			
109	6990,000	-222,000	2,000	77,25	11,5879	326 2,50	-	-	-	3
Площадка	Цех	Источник	Вклад (д. ПДК)		Вклад (мг/куб.м)		Вклад %			
2	23	6020	2,79E-06		4,1817E-07		0,0			
2	14	486	5,49E-06		8,2283E-07		0,0			
1	23	1002	77,25		11,5879		100,0			

Взам. инв. №

Подп. и дата

Инв. № подл.

190274-NS-OOC2.1.4.PP

Лист

83

Изм. Кол.уч. Лист Недок. Подп. Дата

110	6788,000	-324,000	2,000	77,81	11,6717	331	2,50	-	-	-	-	3
Площадка	Цех	Источник	Вклад (д. ПДК)	Вклад (мг/куб.м)	Вклад %							
2	23	6020	2,95E-06	4,4233E-07	0,0							
2	14	486	5,54E-06	8,3057E-07	0,0							
1	23	1002	77,81	11,6717	100,0							
145	3874,000	-5,000	2,000	78,10	11,7154	41	2,50	-	-	-	-	3
Площадка	Цех	Источник	Вклад (д. ПДК)	Вклад (мг/куб.м)	Вклад %							
2	14	486	4,63E-06	6,9437E-07	0,0							
1	23	1002	78,10	11,7154	100,0							
143	4276,000	-284,000	2,000	78,30	11,7446	30	2,50	-	-	-	-	3
Площадка	Цех	Источник	Вклад (д. ПДК)	Вклад (мг/куб.м)	Вклад %							
2	14	508	1,56E-06	2,3443E-07	0,0							
2	14	486	4,77E-06	7,1508E-07	0,0							
1	23	1002	78,30	11,7446	100,0							
133	6286,000	-514,000	2,000	78,40	11,7599	343	2,50	-	-	-	-	3
Площадка	Цех	Источник	Вклад (д. ПДК)	Вклад (мг/куб.м)	Вклад %							
2	23	6020	2,68E-06	4,0213E-07	0,0							
2	14	486	5,54E-06	8,3152E-07	0,0							
1	23	1002	78,40	11,7599	100,0							
87	7870,000	3020,000	2,000	78,59	11,7892	245	2,50	-	-	-	-	3
Площадка	Цех	Источник	Вклад (д. ПДК)	Вклад (мг/куб.м)	Вклад %							
2	14	486	4,70E-06	7,0429E-07	0,0							
1	23	1002	78,59	11,7892	100,0							
144	4084,000	-127,000	2,000	79,58	11,9372	35	2,40	-	-	-	-	3
Площадка	Цех	Источник	Вклад (д. ПДК)	Вклад (мг/куб.м)	Вклад %							
2	14	508	1,03E-06	1,5380E-07	0,0							
2	14	486	5,03E-06	7,5448E-07	0,0							
1	23	1002	79,58	11,9372	100,0							
142	4517,000	-339,000	2,000	81,12	12,1681	25	2,40	-	-	-	-	3
Площадка	Цех	Источник	Вклад (д. ПДК)	Вклад (мг/куб.м)	Вклад %							
2	14	508	2,31E-06	3,4578E-07	0,0							
2	14	486	4,85E-06	7,2693E-07	0,0							
1	23	1002	81,12	12,1681	100,0							
100	7770,000	852,000	2,000	82,93	12,4397	296	2,30	-	-	-	-	3
Площадка	Цех	Источник	Вклад (д. ПДК)	Вклад (мг/куб.м)	Вклад %							
2	14	486	5,58E-06	8,3735E-07	0,0							
1	23	1002	82,93	12,4397	100,0							
141	4766,000	-351,000	2,000	85,19	12,7792	19	2,30	-	-	-	-	3
Площадка	Цех	Источник	Вклад (д. ПДК)	Вклад (мг/куб.м)	Вклад %							
2	14	508	2,98E-06	4,4627E-07	0,0							
2	14	486	5,35E-06	8,0220E-07	0,0							
1	23	1002	85,19	12,7792	100,0							
88	7763,000	2815,000	2,000	87,97	13,1955	248	2,20	-	-	-	-	3
Площадка	Цех	Источник	Вклад (д. ПДК)	Вклад (мг/куб.м)	Вклад %							
2	14	486	5,04E-06	7,5614E-07	0,0							
1	23	1002	87,97	13,1955	100,0							
98	7825,000	1236,000	2,000	88,02	13,2029	287	2,20	-	-	-	-	3
Площадка	Цех	Источник	Вклад (д. ПДК)	Вклад (мг/куб.м)	Вклад %							
2	14	486	5,67E-06	8,5071E-07	0,0							
1	23	1002	88,02	13,2029	100,0							
134	6088,000	-372,000	2,000	88,25	13,2373	347	2,20	-	-	-	-	3
Площадка	Цех	Источник	Вклад (д. ПДК)	Вклад (мг/куб.м)	Вклад %							
2	23	6020	2,90E-06	4,3452E-07	0,0							

Взам. инв. №

Подп. и дата

Инв. № подл.

190274-NS-OOC2.1.4.PP

Лист

84

Изм. Кол.уч. Лист Недок. Подп. Дата

	2	14	486		6,07E-06		9,1043E-07		0,0		
	1	23	1002		88,25		13,2373		100,0		
140	5012,000	-333,000	2,000	89,59	13,4389	13	2,20	-	-	-	3
	Площадка	Цех	Источник	Вклад (д. ПДК)		Вклад (мг/куб.м)		Вклад %			
	2	14	508	3,75E-06		5,6208E-07		0,0			
	2	14	486	5,85E-06		8,7693E-07		0,0			
	1	23	1002	89,59		13,4389		100,0			
146	5623,000	-384,500	2,000	90,53	13,5797	358	2,10	-	-	-	4
	Площадка	Цех	Источник	Вклад (д. ПДК)		Вклад (мг/куб.м)		Вклад %			
	2	14	508	3,51E-06		5,2652E-07		0,0			
	2	14	486	6,16E-06		9,2446E-07		0,0			
	1	23	1002	90,53		13,5797		100,0			
99	7691,000	1086,000	2,000	92,39	13,8583	292	2,10	-	-	-	3
	Площадка	Цех	Источник	Вклад (д. ПДК)		Вклад (мг/куб.м)		Вклад %			
	2	14	486	6,14E-06		9,2146E-07		0,0			
	1	23	1002	92,39		13,8583		100,0			
89	7725,000	2599,000	2,000	93,81	14,0716	253	2,10	-	-	-	3
	Площадка	Цех	Источник	Вклад (д. ПДК)		Вклад (мг/куб.м)		Вклад %			
	2	14	486	5,47E-06		8,2061E-07		0,0			
	1	23	1002	93,81		14,0716		100,0			
149	7807,000	2168,500	2,000	94,02	14,1031	264	2,10	-	-	-	1
	Площадка	Цех	Источник	Вклад (д. ПДК)		Вклад (мг/куб.м)		Вклад %			
	2	14	486	5,57E-06		8,3521E-07		0,0			
	1	23	1002	94,02		14,1031		100,0			
137	5631,000	-318,000	2,000	94,42	14,1636	358	2,00	-	-	-	3
	Площадка	Цех	Источник	Вклад (д. ПДК)		Вклад (мг/куб.м)		Вклад %			
	2	14	508	3,63E-06		5,4499E-07		0,0			
	2	14	486	6,36E-06		9,5472E-07		0,0			
	1	23	1002	94,42		14,1636		100,0			
136	5873,000	-272,000	2,000	96,76	14,5133	352	2,00	-	-	-	3
	Площадка	Цех	Источник	Вклад (д. ПДК)		Вклад (мг/куб.м)		Вклад %			
	2	23	6020	2,79E-06		4,1778E-07		0,0			
	2	14	486	6,49E-06		9,7277E-07		0,0			
	1	23	1002	96,76		14,5133		100,0			
97	7671,000	1303,000	2,000	97,87	14,6804	287	2,00	-	-	-	3
	Площадка	Цех	Источник	Вклад (д. ПДК)		Вклад (мг/куб.м)		Вклад %			
	2	14	486	6,39E-06		9,5805E-07		0,0			
	1	23	1002	97,87		14,6804		100,0			
148	5666,000	-268,500	2,000	97,89	14,6838	357	2,00	-	-	-	1
	Площадка	Цех	Источник	Вклад (д. ПДК)		Вклад (мг/куб.м)		Вклад %			
	2	14	508	3,63E-06		5,4399E-07		0,0			
	2	14	486	6,53E-06		9,7999E-07		0,0			
	1	23	1002	97,89		14,6838		100,0			
139	5242,000	-247,000	2,000	97,98	14,6964	8	2,00	-	-	-	3
	Площадка	Цех	Источник	Вклад (д. ПДК)		Вклад (мг/куб.м)		Вклад %			
	2	14	508	4,63E-06		6,9413E-07		0,0			
	2	14	486	6,33E-06		9,5015E-07		0,0			
	1	23	1002	97,98		14,6964		100,0			
138	5405,000	-227,000	2,000	100,81	15,1215	4	1,90	-	-	-	3
	Площадка	Цех	Источник	Вклад (д. ПДК)		Вклад (мг/куб.м)		Вклад %			
	2	14	508	4,66E-06		6,9891E-07		0,0			
	2	14	486	6,56E-06		9,8418E-07		0,0			
	1	23	1002	100,81		15,1215		100,0			

Взам. инв. №

Подп. и дата

Инв. № подл.

190274-NS-OOC2.1.4.PP

Лист

85

96	7611,000	1272,000	2,000	101,78	15,2677	288	1,90	-	-	-	-	3
	Площадка	Цех	Источник	Вклад (д. ПДК)			Вклад (мг/куб.м)			Вклад %		
	2	14	486	6,57E-06			9,8495E-07			0,0		
	1	23	1002	101,78			15,2677			100,0		
135	6036,000	-134,000	2,000	103,58	15,5370	347	1,90	-	-	-	-	3
	Площадка	Цех	Источник	Вклад (д. ПДК)			Вклад (мг/куб.м)			Вклад %		
	2	23	6020	3,55E-06			5,3298E-07			0,0		
	2	14	486	7,01E-06			1,0517E-06			0,0		
	1	23	1002	103,58			15,5370			100,0		
90	7604,000	2394,000	2,000	106,00	15,8995	257	1,80	-	-	-	-	3
	Площадка	Цех	Источник	Вклад (д. ПДК)			Вклад (мг/куб.м)			Вклад %		
	2	14	486	6,05E-06			9,0710E-07			0,0		
	1	23	1002	106,00			15,8995			100,0		
161	5299,030	-79,830	2,000	111,09	16,6641	7	1,70	-	-	-	-	3
	Площадка	Цех	Источник	Вклад (д. ПДК)			Вклад (мг/куб.м)			Вклад %		
	2	14	508	5,67E-06			8,5103E-07			0,0		
	2	14	486	7,23E-06			1,0838E-06			0,0		
	1	23	1002	111,09			16,6641			100,0		
147	7552,500	2291,500	2,000	111,85	16,7778	260	1,70	-	-	-	-	4
	Площадка	Цех	Источник	Вклад (д. ПДК)			Вклад (мг/куб.м)			Вклад %		
	2	14	486	6,63E-06			9,9506E-07			0,0		
	1	23	1002	111,85			16,7778			100,0		
160	5853,780	-40,640	2,000	114,32	17,1484	351	1,70	-	-	-	-	3
	Площадка	Цех	Источник	Вклад (д. ПДК)			Вклад (мг/куб.м)			Вклад %		
	2	23	6020	3,22E-06			4,8299E-07			0,0		
	2	14	486	7,69E-06			1,1539E-06			0,0		
	1	23	1002	114,32			17,1484			100,0		
95	7470,000	1460,000	2,000	116,20	17,4293	284	1,70	-	-	-	-	3
	Площадка	Цех	Источник	Вклад (д. ПДК)			Вклад (мг/куб.м)			Вклад %		
	2	14	486	7,27E-06			1,0906E-06			0,0		
	1	23	1002	116,20			17,4293			100,0		
91	7506,000	2182,000	2,000	117,04	17,5557	263	1,60	-	-	-	-	3
	Площадка	Цех	Источник	Вклад (д. ПДК)			Вклад (мг/куб.м)			Вклад %		
	2	14	486	7,06E-06			1,0589E-06			0,0		
	1	23	1002	117,04			17,5557			100,0		
162	4794,320	152,210	2,000	120,40	18,0599	23	1,60	-	-	-	-	3
	Площадка	Цех	Источник	Вклад (д. ПДК)			Вклад (мг/куб.м)			Вклад %		
	2	14	508	3,55E-06			5,3218E-07			0,0		
	2	14	486	7,26E-06			1,0892E-06			0,0		
	1	23	1002	120,40			18,0599			100,0		
163	4328,720	442,910	2,000	120,84	18,1262	39	1,60	-	-	-	-	3
	Площадка	Цех	Источник	Вклад (д. ПДК)			Вклад (мг/куб.м)			Вклад %		
	2	14	486	7,15E-06			1,0726E-06			0,0		
	1	23	1002	120,84			18,1262			100,0		
159	6322,150	273,150	2,000	130,77	19,6153	335	1,50	-	-	-	-	3
	Площадка	Цех	Источник	Вклад (д. ПДК)			Вклад (мг/куб.м)			Вклад %		
	2	23	6020	6,20E-06			9,2951E-07			0,0		
	2	14	486	8,85E-06			1,3272E-06			0,0		
	1	23	1002	130,77			19,6153			100,0		
93	7349,000	1881,000	2,000	136,58	20,4870	272	1,40	-	-	-	-	3
	Площадка	Цех	Источник	Вклад (д. ПДК)			Вклад (мг/куб.м)			Вклад %		
	2	14	486	8,22E-06			1,2325E-06			0,0		
	1	23	1002	136,58			20,4870			100,0		

Взам. инв. №

Подп. и дата

Инв. № подл.

190274-NS-OOC2.1.4.PP

Лист

86

Изм. Кол.уч. Лист Недок. Подп. Дата

94	7308,000	1636,000	2,000	137,96	20,6945	280	1,40	-	-	-	-	3
----	----------	----------	-------	--------	---------	-----	------	---	---	---	---	---

Площадка	Цех	Источник	Вклад (д. ПДК)	Вклад (мг/куб.м)	Вклад %
2	14	486	8,50E-06	1,2748E-06	0,0
1	23	1002	137,96	20,6945	100,0

156	7305,800	1623,630	2,000	137,98	20,6973	280	1,40	-	-	-	-	3
-----	----------	----------	-------	--------	---------	-----	------	---	---	---	---	---

Площадка	Цех	Источник	Вклад (д. ПДК)	Вклад (мг/куб.м)	Вклад %
2	14	486	8,34E-06	1,2511E-06	0,0
1	23	1002	137,98	20,6973	100,0

92	7300,000	2126,000	2,000	140,03	21,0038	264	1,40	-	-	-	-	3
----	----------	----------	-------	--------	---------	-----	------	---	---	---	---	---

Площадка	Цех	Источник	Вклад (д. ПДК)	Вклад (мг/куб.м)	Вклад %
2	14	486	8,16E-06	1,2242E-06	0,0
1	23	1002	140,03	21,0038	100,0

155	7289,870	2178,390	2,000	140,65	21,0968	262	1,30	-	-	-	-	3
-----	----------	----------	-------	--------	---------	-----	------	---	---	---	---	---

Площадка	Цех	Источник	Вклад (д. ПДК)	Вклад (мг/куб.м)	Вклад %
2	14	486	8,28E-06	1,2421E-06	0,0
1	23	1002	140,65	21,0968	100,0

150	5066,930	3608,220	2,000	142,50	21,3753	164	1,30	-	-	-	-	3
-----	----------	----------	-------	--------	---------	-----	------	---	---	---	---	---

Площадка	Цех	Источник	Вклад (д. ПДК)	Вклад (мг/куб.м)	Вклад %
2	23	6020	2,36E-06	3,5389E-07	0,0
2	14	486	1,41E-05	2,1116E-06	0,0
1	23	1002	142,50	21,3753	100,0

158	6717,410	676,330	2,000	146,67	22,0010	317	1,30	-	-	-	-	3
-----	----------	---------	-------	--------	---------	-----	------	---	---	---	---	---

Площадка	Цех	Источник	Вклад (д. ПДК)	Вклад (мг/куб.м)	Вклад %
2	23	6020	4,64E-06	6,9639E-07	0,0
2	14	486	9,72E-06	1,4579E-06	0,0
1	23	1002	146,67	22,0010	100,0

157	7046,400	1132,500	2,000	148,63	22,2941	298	1,30	-	-	-	-	3
-----	----------	----------	-------	--------	---------	-----	------	---	---	---	---	---

Площадка	Цех	Источник	Вклад (д. ПДК)	Вклад (мг/куб.м)	Вклад %
2	23	6020	1,37E-06	2,0525E-07	0,0
2	14	486	9,41E-06	1,4121E-06	0,0
1	23	1002	148,63	22,2941	100,0

151	5621,660	3590,120	2,000	155,69	23,3542	182	1,20	-	-	-	-	3
-----	----------	----------	-------	--------	---------	-----	------	---	---	---	---	---

Площадка	Цех	Источник	Вклад (д. ПДК)	Вклад (мг/куб.м)	Вклад %
2	14	508	2,39E-06	3,5893E-07	0,0
2	14	486	1,29E-05	1,9416E-06	0,0
1	23	1002	155,69	23,3542	100,0

154	6997,510	2654,500	2,000	160,70	24,1049	244	1,20	-	-	-	-	3
-----	----------	----------	-------	--------	---------	-----	------	---	---	---	---	---

Площадка	Цех	Источник	Вклад (д. ПДК)	Вклад (мг/куб.м)	Вклад %
2	14	487	1,15E-06	1,7291E-07	0,0
2	14	486	9,22E-06	1,3833E-06	0,0
1	23	1002	160,70	24,1049	100,0

152	6124,260	3353,800	2,000	175,34	26,3013	202	1,00	-	-	-	-	3
-----	----------	----------	-------	--------	---------	-----	------	---	---	---	---	---

Площадка	Цех	Источник	Вклад (д. ПДК)	Вклад (мг/куб.м)	Вклад %
2	14	508	2,52E-06	3,7841E-07	0,0
2	14	486	1,26E-05	1,8869E-06	0,0
1	23	1002	175,34	26,3013	100,0

153	6569,630	3015,330	2,000	184,59	27,6880	223	1,00	-	-	-	-	3
-----	----------	----------	-------	--------	---------	-----	------	---	---	---	---	---

Площадка	Цех	Источник	Вклад (д. ПДК)	Вклад (мг/куб.м)	Вклад %
2	14	508	1,87E-06	2,8100E-07	0,0
2	14	486	1,07E-05	1,6042E-06	0,0
1	23	1002	184,59	27,6880	100,0

Инва. № подл. Подп. и дата. Взам. инв. №

190274-NS-OOC2.1.4.PP

Лист

87

Изм. Кол.уч. Лист Недок. Подп. Дата



## Вещество: 0330 Сера диоксид (Ангидрид сернистый)

№	Коорд Х(м)	Коорд У(м)	Вы- сота (м)	Кон- центр. (д. ПДК)	Концентр. (мг/куб.м)	Напр. ветра	Скор. ветра	Фон		Фон до исключения		Тип точки
								доли ПДК	мг/куб.м	доли ПДК	мг/куб.м	
41	11514,00	10284,00	2,000	0,37	0,1855	216	7,00	0,01	0,0070	0,01	0,0070	3
	Площадка	Цех		Источник		Вклад (д. ПДК)		Вклад (мг/куб.м)		Вклад %		
		2	18	6019		4,09E-05		2,0435E-05		0,0		
		2	14	198		5,44E-05		2,7190E-05		0,0		
		1	23	1002		0,36		0,1785		96,2		
40	11285,00	10380,00	2,000	0,38	0,1882	214	7,00	0,01	0,0070	0,01	0,0070	3
	Площадка	Цех		Источник		Вклад (д. ПДК)		Вклад (мг/куб.м)		Вклад %		
		2	18	6019		4,24E-05		2,1214E-05		0,0		
		2	14	198		5,28E-05		2,6413E-05		0,0		
		1	23	1002		0,36		0,1812		96,3		
44	12037,00	9777,000	2,000	0,38	0,1891	220	7,00	0,01	0,0070	0,01	0,0070	3
	Площадка	Цех		Источник		Вклад (д. ПДК)		Вклад (мг/куб.м)		Вклад %		
		2	18	6019		4,10E-05		2,0497E-05		0,0		
		2	14	198		5,43E-05		2,7127E-05		0,0		
		1	23	1002		0,36		0,1821		96,3		
43	11838,00	9926,000	2,000	0,38	0,1898	218	7,00	0,01	0,0070	0,01	0,0070	3
	Площадка	Цех		Источник		Вклад (д. ПДК)		Вклад (мг/куб.м)		Вклад %		
		2	18	6019		4,24E-05		2,1217E-05		0,0		
		2	14	198		5,24E-05		2,6210E-05		0,0		
		1	23	1002		0,37		0,1828		96,3		
42	11642,00	10072,00	2,000	0,38	0,1900	217	7,00	0,01	0,0070	0,01	0,0070	3
	Площадка	Цех		Источник		Вклад (д. ПДК)		Вклад (мг/куб.м)		Вклад %		
		2	18	6019		4,20E-05		2,1004E-05		0,0		
		2	14	198		5,40E-05		2,6989E-05		0,0		
		1	23	1002		0,37		0,1829		96,3		
45	12180,00	9573,000	2,000	0,38	0,1922	221	7,00	0,01	0,0070	0,01	0,0070	3
	Площадка	Цех		Источник		Вклад (д. ПДК)		Вклад (мг/куб.м)		Вклад %		
		2	18	6019		4,21E-05		2,1049E-05		0,0		
		2	14	198		5,33E-05		2,6634E-05		0,0		
		1	23	1002		0,37		0,1852		96,3		
39	11046,00	10338,00	2,000	0,39	0,1953	213	7,00	0,01	0,0070	0,01	0,0070	3
	Площадка	Цех		Источник		Вклад (д. ПДК)		Вклад (мг/куб.м)		Вклад %		
		2	18	6019		4,40E-05		2,1998E-05		0,0		
		2	14	198		5,40E-05		2,7000E-05		0,0		
		1	23	1002		0,38		0,1883		96,4		
46	12272,00	9343,000	2,000	0,39	0,1970	222	7,00	0,01	0,0070	0,01	0,0070	3
	Площадка	Цех		Источник		Вклад (д. ПДК)		Вклад (мг/куб.м)		Вклад %		
		2	18	6019		4,34E-05		2,1706E-05		0,0		
		2	14	198		5,28E-05		2,6378E-05		0,0		
		1	23	1002		0,38		0,1899		96,4		
38	10800,00	10387,00	2,000	0,40	0,1993	212	7,00	0,01	0,0070	0,01	0,0070	3
	Площадка	Цех		Источник		Вклад (д. ПДК)		Вклад (мг/куб.м)		Вклад %		
		2	18	6019		4,46E-05		2,2284E-05		0,0		
		2	14	198		5,60E-05		2,8004E-05		0,0		
		1	23	1002		0,38		0,1923		96,5		
47	12336,00	9101,000	2,000	0,41	0,2026	223	7,00	0,01	0,0070	0,01	0,0070	3
	Площадка	Цех		Источник		Вклад (д. ПДК)		Вклад (мг/куб.м)		Вклад %		
		2	18	6019		4,49E-05		2,2447E-05		0,0		

Взам. инв.№

Подп. и дата

Инв. № подл.

190274-NS-OOC2.1.4.PP

Лист

88

Изм. Кол.уч. Лист Недок. Подп. Дата

	2	14	198		5,24E-05				2,6218E-05	0,0		
	1	23	1002		0,39				0,1956	96,5		
37	10555,00	10353,00	2,000	0,41	0,2064	211	7,00	0,01	0,0070	0,01	0,0070	3
	Площадка	Цех	Источник		Вклад (д. ПДК)				Вклад (мг/куб.м)	Вклад %		
	2	18	6019		4,60E-05				2,3017E-05	0,0		
	2	14	198		5,76E-05				2,8822E-05	0,0		
	1	23	1002		0,40				0,1994	96,6		
48	12372,00	8854,000	2,000	0,42	0,2099	225	7,00	0,01	0,0070	0,01	0,0070	3
	Площадка	Цех	Источник		Вклад (д. ПДК)				Вклад (мг/куб.м)	Вклад %		
	2	18	6019		4,38E-05				2,1917E-05	0,0		
	2	14	198		5,67E-05				2,8344E-05	0,0		
	1	23	1002		0,41				0,2029	96,6		
36	10321,00	10277,00	2,000	0,43	0,2155	210	7,00	0,01	0,0070	0,01	0,0070	3
	Площадка	Цех	Источник		Вклад (д. ПДК)				Вклад (мг/куб.м)	Вклад %		
	2	18	6019		4,80E-05				2,4015E-05	0,0		
	2	14	198		5,91E-05				2,9526E-05	0,0		
	1	23	1002		0,42				0,2084	96,7		
49	12338,00	8609,000	2,000	0,44	0,2197	225	7,00	0,01	0,0070	0,01	0,0070	3
	Площадка	Цех	Источник		Вклад (д. ПДК)				Вклад (мг/куб.м)	Вклад %		
	2	18	6019		4,81E-05				2,4029E-05	0,0		
	2	14	198		5,40E-05				2,7025E-05	0,0		
	1	23	1002		0,43				0,2127	96,8		
35	10139,00	10113,00	2,000	0,46	0,2277	209	7,00	0,01	0,0070	0,01	0,0070	3
	Площадка	Цех	Источник		Вклад (д. ПДК)				Вклад (мг/куб.м)	Вклад %		
	2	18	6019		5,10E-05				2,5516E-05	0,0		
	2	14	198		5,88E-05				2,9424E-05	0,0		
	1	23	1002		0,44				0,2207	96,9		
50	12272,00	8370,000	2,000	0,46	0,2318	226	7,00	0,01	0,0070	0,01	0,0070	3
	Площадка	Цех	Источник		Вклад (д. ПДК)				Вклад (мг/куб.м)	Вклад %		
	2	18	6019		4,95E-05				2,4727E-05	0,0		
	2	14	198		5,65E-05				2,8246E-05	0,0		
	1	23	1002		0,45				0,2248	97,0		
34	9872,000	10080,00	2,000	0,47	0,2368	208	7,00	0,01	0,0070	0,01	0,0070	3
	Площадка	Цех	Источник		Вклад (д. ПДК)				Вклад (мг/куб.м)	Вклад %		
	2	18	6019		5,27E-05				2,6353E-05	0,0		
	2	14	198		6,18E-05				3,0898E-05	0,0		
	1	23	1002		0,46				0,2298	97,0		
51	12234,00	8132,000	2,000	0,49	0,2431	227	7,00	0,01	0,0070	0,01	0,0070	3
	Площадка	Цех	Источник		Вклад (д. ПДК)				Вклад (мг/куб.м)	Вклад %		
	2	18	6019		5,10E-05				2,5493E-05	0,0		
	2	14	198		5,81E-05				2,9047E-05	0,0		
	1	23	1002		0,47				0,2361	97,1		
33	9655,000	9964,000	2,000	0,50	0,2491	207	7,00	0,01	0,0070	0,01	0,0070	3
	Площадка	Цех	Источник		Вклад (д. ПДК)				Вклад (мг/куб.м)	Вклад %		
	2	18	6019		5,53E-05				2,7667E-05	0,0		
	2	14	198		6,32E-05				3,1590E-05	0,0		
	1	23	1002		0,48				0,2420	97,2		
52	12186,00	7887,000	2,000	0,51	0,2557	228	7,00	0,01	0,0070	0,01	0,0070	3
	Площадка	Цех	Источник		Вклад (д. ПДК)				Вклад (мг/куб.м)	Вклад %		
	2	18	6019		5,27E-05				2,6367E-05	0,0		
	2	14	198		5,97E-05				2,9844E-05	0,0		
	1	23	1002		0,50				0,2487	97,2		
32	9460,000	9811,000	2,000	0,53	0,2632	206	7,00	0,01	0,0070	0,01	0,0070	3

Взам. инв. №

Подп. и дата

Инв. № подл.

190274-NS-OOC2.1.4.PP

Лист

89

Изм. Кол.уч. Лист Недок. Подп. Дата

Площадка	Цех	Источник	Вклад (д. ПДК)			Вклад (мг/куб.м)		Вклад %				
2	18	6019	5,84E-05			2,9180E-05		0,0				
2	14	198	6,38E-05			3,1906E-05		0,0				
1	23	1002	0,51			0,2562		97,3				
53	12086,00	7660,000	2,000	0,54	0,2709	229	7,00	0,01	0,0070	0,01	0,0070	3
Площадка	Цех	Источник	Вклад (д. ПДК)			Вклад (мг/куб.м)		Вклад %				
2	18	6019	5,37E-05			2,6835E-05		0,0				
2	14	198	6,30E-05			3,1514E-05		0,0				
1	23	1002	0,53			0,2639		97,4				
31	9304,000	9618,000	2,000	0,56	0,2811	206	7,00	0,01	0,0070	0,01	0,0070	3
Площадка	Цех	Источник	Вклад (д. ПДК)			Вклад (мг/куб.м)		Вклад %				
2	18	6019	6,18E-05			3,0893E-05		0,0				
2	14	198	6,79E-05			3,3971E-05		0,0				
1	23	1002	0,55			0,2740		97,5				
54	11956,00	7447,000	2,000	0,58	0,2885	229	7,00	0,01	0,0070	0,01	0,0070	3
Площадка	Цех	Источник	Вклад (д. ПДК)			Вклад (мг/куб.м)		Вклад %				
2	18	6019	5,87E-05			2,9365E-05		0,0				
2	14	198	6,20E-05			3,1025E-05		0,0				
1	23	1002	0,56			0,2814		97,6				
30	9174,000	9405,000	2,000	0,60	0,3005	206	7,00	0,01	0,0070	0,01	0,0070	3
Площадка	Цех	Источник	Вклад (д. ПДК)			Вклад (мг/куб.м)		Вклад %				
2	18	6019	6,56E-05			3,2784E-05		0,0				
2	14	198	7,13E-05			3,5670E-05		0,0				
1	23	1002	0,59			0,2934		97,7				
55	11796,00	7256,000	2,000	0,62	0,3080	230	7,00	0,01	0,0070	0,01	0,0070	3
Площадка	Цех	Источник	Вклад (д. ПДК)			Вклад (мг/куб.м)		Вклад %				
2	18	6019	5,81E-05			2,9034E-05		0,0				
2	14	198	6,83E-05			3,4156E-05		0,0				
1	23	1002	0,60			0,3010		97,7				
29	9054,000	9186,000	2,000	0,64	0,3220	206	7,00	0,01	0,0070	0,01	0,0070	3
Площадка	Цех	Источник	Вклад (д. ПДК)			Вклад (мг/куб.м)		Вклад %				
2	18	6019	6,97E-05			3,4866E-05		0,0				
2	14	198	7,46E-05			3,7319E-05		0,0				
1	23	1002	0,63			0,3149		97,8				
56	11588,00	7117,000	2,000	0,66	0,3308	229	7,00	0,01	0,0070	0,01	0,0070	3
Площадка	Цех	Источник	Вклад (д. ПДК)			Вклад (мг/куб.м)		Вклад %				
2	14	198	6,57E-05			3,2861E-05		0,0				
2	18	6019	6,61E-05			3,3034E-05		0,0				
1	23	1002	0,65			0,3237		97,9				
28	8982,000	8948,000	2,000	0,69	0,3459	206	7,00	0,01	0,0070	0,01	0,0070	3
Площадка	Цех	Источник	Вклад (д. ПДК)			Вклад (мг/куб.м)		Вклад %				
2	18	6019	7,45E-05			3,7238E-05		0,0				
2	14	198	7,60E-05			3,8000E-05		0,0				
1	23	1002	0,68			0,3388		98,0				
57	11437,00	6919,000	2,000	0,71	0,3554	230	7,00	0,01	0,0070	0,01	0,0070	3
Площадка	Цех	Источник	Вклад (д. ПДК)			Вклад (мг/куб.м)		Вклад %				
2	18	6019	6,59E-05			3,2961E-05		0,0				
2	14	198	7,22E-05			3,6083E-05		0,0				
1	23	1002	0,70			0,3483		98,0				
27	8938,000	8703,000	2,000	0,74	0,3704	207	7,00	0,01	0,0070	0,01	0,0070	3
Площадка	Цех	Источник	Вклад (д. ПДК)			Вклад (мг/куб.м)		Вклад %				
2	18	6019	7,87E-05			3,9353E-05		0,0				
2	14	198	8,17E-05			4,0848E-05		0,0				

Взам. инв. №

Подп. и дата

Инв. № подл.

190274-NS-OOC2.1.4.PP

Лист

90

Изм. Кол.уч. Лист Недок. Подп. Дата

	1	23	1002		0,73				0,3633	98,1		
58	11317,00	6709,000	2,000	0,76	0,3802	230	7,00	0,01	0,0070	0,01	0,0070	3
	Площадка	Цех	Источник		Вклад (д. ПДК)				Вклад (мг/куб.м)		Вклад %	
	2	14	198		6,97E-05				3,4855E-05		0,0	
	2	18	6019		7,34E-05				3,6691E-05		0,0	
	1	23	1002		0,75				0,3731		98,1	
59	11420,00	6485,000	2,000	0,78	0,3877	232	7,00	0,01	0,0070	0,01	0,0070	3
	Площадка	Цех	Источник		Вклад (д. ПДК)				Вклад (мг/куб.м)		Вклад %	
	2	14	198		7,11E-05				3,5557E-05		0,0	
	2	18	6019		7,21E-05				3,6067E-05		0,0	
	1	23	1002		0,76				0,3807		98,2	
26	8957,000	8461,000	2,000	0,79	0,3945	208	7,00	0,01	0,0070	0,01	0,0070	3
	Площадка	Цех	Источник		Вклад (д. ПДК)				Вклад (мг/куб.м)		Вклад %	
	2	18	6019		8,29E-05				4,1471E-05		0,0	
	2	14	198		8,45E-05				4,2249E-05		0,0	
	1	23	1002		0,77				0,3875		98,2	
60	11451,00	6240,000	2,000	0,81	0,4030	234	7,00	0,01	0,0070	0,01	0,0070	3
	Площадка	Цех	Источник		Вклад (д. ПДК)				Вклад (мг/куб.м)		Вклад %	
	2	18	6019		7,04E-05				3,5182E-05		0,0	
	2	14	198		7,46E-05				3,7291E-05		0,0	
	1	23	1002		0,79				0,3959		98,3	
25	8873,000	8228,000	2,000	0,86	0,4275	208	7,00	0,01	0,0070	0,01	0,0070	3
	Площадка	Цех	Источник		Вклад (д. ПДК)				Вклад (мг/куб.м)		Вклад %	
	2	14	198		8,64E-05				4,3216E-05		0,0	
	2	18	6019		8,93E-05				4,4652E-05		0,0	
	1	23	1002		0,84				0,4205		98,3	
61	11320,00	6039,000	2,000	0,86	0,4317	235	7,00	0,01	0,0070	0,01	0,0070	3
	Площадка	Цех	Источник		Вклад (д. ПДК)				Вклад (мг/куб.м)		Вклад %	
	2	18	6019		7,06E-05				3,5303E-05		0,0	
	2	14	198		7,94E-05				3,9709E-05		0,0	
	1	23	1002		0,85				0,4247		98,4	
24	8685,000	8184,000	2,000	0,89	0,4446	207	7,00	0,01	0,0070	0,01	0,0070	3
	Площадка	Цех	Источник		Вклад (д. ПДК)				Вклад (мг/куб.м)		Вклад %	
	2	14	198		9,03E-05				4,5145E-05		0,0	
	2	18	6019		9,24E-05				4,6223E-05		0,0	
	1	23	1002		0,88				0,4375		98,4	
23	8440,000	8222,000	2,000	0,91	0,4554	205	7,00	0,01	0,0070	0,01	0,0070	3
	Площадка	Цех	Источник		Вклад (д. ПДК)				Вклад (мг/куб.м)		Вклад %	
	2	14	198		9,21E-05				4,6047E-05		0,0	
	2	18	6019		9,49E-05				4,7445E-05		0,0	
	1	23	1002		0,90				0,4484		98,4	
62	11211,00	5855,000	2,000	0,92	0,4611	235	7,00	0,01	0,0070	0,01	0,0070	3
	Площадка	Цех	Источник		Вклад (д. ПДК)				Вклад (мг/куб.м)		Вклад %	
	2	14	198		7,53E-05				3,7663E-05		0,0	
	2	18	6019		8,00E-05				3,9990E-05		0,0	
	1	23	1002		0,91				0,4540		98,5	
22	8194,000	8243,000	2,000	0,94	0,4680	203	7,00	0,01	0,0070	0,01	0,0070	3
	Площадка	Цех	Источник		Вклад (д. ПДК)				Вклад (мг/куб.м)		Вклад %	
	2	14	198		9,41E-05				4,7035E-05		0,0	
	2	18	6019		9,74E-05				4,8703E-05		0,0	
	1	23	1002		0,92				0,4609		98,5	
21	7949,000	8233,000	2,000	0,97	0,4845	201	7,00	0,01	0,0070	0,01	0,0070	3
	Площадка	Цех	Источник		Вклад (д. ПДК)				Вклад (мг/куб.м)		Вклад %	

Взам. инв.№

Подп. и дата

Инв. № подл.

190274-NS-OOC2.1.4.PP

Лист

91

	2	14	198		9,61E-05				4,8057E-05	0,0		
	2	18	6019		1,00E-04				5,0157E-05	0,0		
	1	23	1002		0,95				0,4774	98,5		
63	11169,00	5609,000	2,000	0,98	0,4891	237	7,00	0,01	0,0070	0,01	0,0070	3
	Площадка	Цех	Источник		Вклад (д. ПДК)				Вклад (мг/куб.м)	Вклад %		
	2	18	6019		7,68E-05				3,8380E-05	0,0		
	2	14	198		8,13E-05				4,0672E-05	0,0		
	1	23	1002		0,96				0,4820	98,6		
20	7705,000	8181,000	2,000	1,01	0,5073	199	7,00	0,01	0,0070	0,01	0,0070	3
	Площадка	Цех	Источник		Вклад (д. ПДК)				Вклад (мг/куб.м)	Вклад %		
	2	14	198		9,83E-05				4,9172E-05	0,0		
	2	18	6019		1,04E-04				5,1899E-05	0,0		
	1	23	1002		1,00				0,5002	98,6		
64	11091,00	5371,000	2,000	1,05	0,5232	238	7,00	0,01	0,0070	0,01	0,0070	3
	Площадка	Цех	Источник		Вклад (д. ПДК)				Вклад (мг/куб.м)	Вклад %		
	2	14	198		7,97E-05				3,9853E-05	0,0		
	2	18	6019		8,27E-05				4,1365E-05	0,0		
	1	23	1002		1,03				0,5161	98,7		
19	7497,000	8042,000	2,000	1,09	0,5430	198	7,00	0,01	0,0069	0,01	0,0070	3
	Площадка	Цех	Источник		Вклад (д. ПДК)				Вклад (мг/куб.м)	Вклад %		
	2	14	198		1,06E-04				5,3027E-05	0,0		
	2	18	6019		1,11E-04				5,5316E-05	0,0		
	1	23	1002		1,07				0,5359	98,7		
65	10980,00	5148,000	2,000	1,13	0,5634	239	7,00	0,01	0,0070	0,01	0,0070	3
	Площадка	Цех	Источник		Вклад (д. ПДК)				Вклад (мг/куб.м)	Вклад %		
	2	14	198		7,98E-05				3,9922E-05	0,0		
	2	18	6019		8,75E-05				4,3744E-05	0,0		
	1	23	1002		1,11				0,5563	98,7		
18	7316,000	7874,000	2,000	1,17	0,5862	197	7,00	0,01	0,0069	0,01	0,0070	3
	Площадка	Цех	Источник		Вклад (д. ПДК)				Вклад (мг/куб.м)	Вклад %		
	2	14	198		1,13E-04				5,6460E-05	0,0		
	2	18	6019		1,18E-04				5,9140E-05	0,0		
	1	23	1002		1,16				0,5792	98,8		
66	10849,00	4935,000	2,000	1,22	0,6107	240	7,00	0,01	0,0070	0,01	0,0070	3
	Площадка	Цех	Источник		Вклад (д. ПДК)				Вклад (мг/куб.м)	Вклад %		
	2	14	198		8,10E-05				4,0503E-05	0,0		
	2	18	6019		9,16E-05				4,5794E-05	0,0		
	1	23	1002		1,21				0,6037	98,8		
2	5319,000	8009,000	2,000	1,23	0,6140	178	7,00	0,01	0,0069	0,01	0,0070	3
	Площадка	Цех	Источник		Вклад (д. ПДК)				Вклад (мг/куб.м)	Вклад %		
	2	18	6019		1,04E-04				5,2151E-05	0,0		
	2	14	198		1,25E-04				6,2495E-05	0,0		
	1	23	1002		1,21				0,6069	98,8		
3	5561,000	7960,000	2,000	1,25	0,6271	180	7,00	0,01	0,0069	0,01	0,0070	3
	Площадка	Цех	Источник		Вклад (д. ПДК)				Вклад (мг/куб.м)	Вклад %		
	2	18	6019		1,06E-04				5,2924E-05	0,0		
	2	14	198		1,24E-04				6,2113E-05	0,0		
	1	23	1002		1,24				0,6200	98,9		
1	5087,000	7926,000	2,000	1,26	0,6288	176	7,00	0,01	0,0069	0,01	0,0070	3
	Площадка	Цех	Источник		Вклад (д. ПДК)				Вклад (мг/куб.м)	Вклад %		
	2	18	6019		1,06E-04				5,2952E-05	0,0		
	2	14	198		1,29E-04				6,4507E-05	0,0		
	1	23	1002		1,24				0,6217	98,9		

Взам. инв. №

Подп. и дата

Инв. № подл.

190274-NS-OOC2.1.4.PP

Лист

92

Изм. Кол.уч. Лист Недок. Подп. Дата

17	7176,000	7668,000	2,000	1,29	0,6432	196	7,00	0,01	0,0069	0,01	0,0070	3
Площадка	Цех	Источник	Вклад (д. ПДК)		Вклад (мг/куб.м)		Вклад %					
2	14	198	1,18E-04		5,8847E-05		0,0					
2	18	6019	1,26E-04		6,3243E-05		0,0					
1	23	1002	1,27		0,6361		98,9					
67	10744,00	4736,000	2,000	1,32	0,6577	242	7,00	0,01	0,0070	0,01	0,0070	3
Площадка	Цех	Источник	Вклад (д. ПДК)		Вклад (мг/куб.м)		Вклад %					
2	18	6019	8,16E-05		4,0796E-05		0,0					
2	14	198	9,29E-05		4,6447E-05		0,0					
1	23	1002	1,30		0,6507		98,9					
5	5991,000	7809,000	2,000	1,32	0,6602	184	7,00	0,01	0,0069	0,01	0,0070	3
Площадка	Цех	Источник	Вклад (д. ПДК)		Вклад (мг/куб.м)		Вклад %					
2	18	6019	1,14E-04		5,7028E-05		0,0					
2	14	198	1,25E-04		6,2309E-05		0,0					
1	23	1002	1,31		0,6532		98,9					
4	5744,000	7801,000	2,000	1,33	0,6640	182	7,00	0,01	0,0069	0,01	0,0070	3
Площадка	Цех	Источник	Вклад (д. ПДК)		Вклад (мг/куб.м)		Вклад %					
2	18	6019	1,16E-04		5,7847E-05		0,0					
2	14	198	1,30E-04		6,4894E-05		0,0					
1	23	1002	1,31		0,6569		98,9					
6	6229,000	7745,000	2,000	1,33	0,6652	187	7,00	0,01	0,0069	0,01	0,0070	3
Площадка	Цех	Источник	Вклад (д. ПДК)		Вклад (мг/куб.м)		Вклад %					
2	18	6019	1,25E-04		6,2390E-05		0,0					
2	14	198	1,29E-04		6,4484E-05		0,0					
1	23	1002	1,32		0,6581		98,9					
68	10787,00	4498,000	2,000	1,34	0,6694	244	7,00	0,01	0,0070	0,01	0,0070	3
Площадка	Цех	Источник	Вклад (д. ПДК)		Вклад (мг/куб.м)		Вклад %					
2	18	6019	8,27E-05		4,1332E-05		0,0					
2	14	198	9,02E-05		4,5100E-05		0,0					
1	23	1002	1,32		0,6623		98,9					
16	7053,000	7451,000	2,000	1,37	0,6847	195	6,80	0,01	0,0069	0,01	0,0070	3
Площадка	Цех	Источник	Вклад (д. ПДК)		Вклад (мг/куб.м)		Вклад %					
2	14	198	1,21E-04		6,0585E-05		0,0					
2	18	6019	1,31E-04		6,5281E-05		0,0					
1	23	1002	1,36		0,6776		99,0					
7	6363,000	7544,000	2,000	1,38	0,6917	188	6,70	0,01	0,0069	0,01	0,0070	3
Площадка	Цех	Источник	Вклад (д. ПДК)		Вклад (мг/куб.м)		Вклад %					
2	18	6019	1,23E-04		6,1564E-05		0,0					
2	14	198	1,29E-04		6,4567E-05		0,0					
1	23	1002	1,37		0,6846		99,0					
69	10649,00	4299,000	2,000	1,40	0,6989	245	6,70	0,01	0,0070	0,01	0,0070	3
Площадка	Цех	Источник	Вклад (д. ПДК)		Вклад (мг/куб.м)		Вклад %					
2	18	6019	8,32E-05		4,1577E-05		0,0					
2	14	198	9,02E-05		4,5083E-05		0,0					
1	23	1002	1,38		0,6918		99,0					
15	6922,000	7240,000	2,000	1,44	0,7179	194	6,50	0,01	0,0069	0,01	0,0070	3
Площадка	Цех	Источник	Вклад (д. ПДК)		Вклад (мг/куб.м)		Вклад %					
2	14	198	1,26E-04		6,3064E-05		0,0					
2	18	6019	1,33E-04		6,6335E-05		0,0					
1	23	1002	1,42		0,7108		99,0					
8	6359,000	7297,000	2,000	1,45	0,7267	189	6,40	0,01	0,0069	0,01	0,0070	3
Площадка	Цех	Источник	Вклад (д. ПДК)		Вклад (мг/куб.м)		Вклад %					
2	18	6019	1,34E-04		6,6902E-05		0,0					

Взам. инв. №

Подп. и дата

Инв. № подл.

190274-NS-OOC2.1.4.PP

Лист

93

Изм. Кол.уч. Лист Недок. Подп. Дата

	2	14	198		1,44E-04				7,2013E-05	0,0		
	1	23	1002		1,44				0,7196	99,0		
70	10466,00	4144,000	2,000	1,47	0,7340	246	6,40	0,01	0,0070	0,01	0,0070	3
	Площадка	Цех	Источник		Вклад (д. ПДК)				Вклад (мг/куб.м)	Вклад %		
	2	18	6019		7,62E-05				3,8112E-05	0,0		
	2	14	198		9,77E-05				4,8852E-05	0,0		
	1	23	1002		1,45				0,7269	99,0		
14	6764,000	7047,000	2,000	1,51	0,7557	193	6,20	0,01	0,0069	0,01	0,0070	3
	Площадка	Цех	Источник		Вклад (д. ПДК)				Вклад (мг/куб.м)	Вклад %		
	2	18	6019		1,37E-04				6,8356E-05	0,0		
	2	14	198		1,37E-04				6,8460E-05	0,0		
	1	23	1002		1,50				0,7487	99,1		
71	10346,00	3928,000	2,000	1,53	0,7657	247	6,10	0,01	0,0070	0,01	0,0070	3
	Площадка	Цех	Источник		Вклад (д. ПДК)				Вклад (мг/куб.м)	Вклад %		
	2	18	6019		8,18E-05				4,0886E-05	0,0		
	2	14	198		9,07E-05				4,5327E-05	0,0		
	1	23	1002		1,52				0,7587	99,1		
9	6306,000	7058,000	2,000	1,54	0,7686	188	6,10	0,01	0,0069	0,01	0,0070	3
	Площадка	Цех	Источник		Вклад (д. ПДК)				Вклад (мг/куб.м)	Вклад %		
	2	18	6019		1,30E-04				6,5013E-05	0,0		
	2	14	198		1,46E-04				7,2840E-05	0,0		
	1	23	1002		1,52				0,7615	99,1		
13	6630,000	6836,000	2,000	1,60	0,7976	192	5,90	0,01	0,0069	0,01	0,0070	3
	Площадка	Цех	Источник		Вклад (д. ПДК)				Вклад (мг/куб.м)	Вклад %		
	2	18	6019		1,40E-04				6,9842E-05	0,0		
	2	14	198		1,46E-04				7,3140E-05	0,0		
	1	23	1002		1,58				0,7905	99,1		
10	6314,000	6829,000	2,000	1,62	0,8116	189	5,80	0,01	0,0069	0,01	0,0070	3
	Площадка	Цех	Источник		Вклад (д. ПДК)				Вклад (мг/куб.м)	Вклад %		
	2	18	6019		1,41E-04				7,0320E-05	0,0		
	2	14	198		1,62E-04				8,0869E-05	0,0		
	1	23	1002		1,61				0,8045	99,1		
72	10127,00	3817,000	2,000	1,62	0,8118	248	5,80	0,01	0,0069	0,01	0,0070	3
	Площадка	Цех	Источник		Вклад (д. ПДК)				Вклад (мг/куб.м)	Вклад %		
	2	18	6019		6,72E-05				3,3623E-05	0,0		
	2	14	198		1,06E-04				5,3221E-05	0,0		
	1	23	1002		1,61				0,8048	99,1		
12	6502,000	6622,000	2,000	1,69	0,8461	191	5,50	0,01	0,0069	0,01	0,0070	3
	Площадка	Цех	Источник		Вклад (д. ПДК)				Вклад (мг/куб.м)	Вклад %		
	2	18	6019		1,40E-04				7,0094E-05	0,0		
	2	14	198		1,57E-04				7,8545E-05	0,0		
	1	23	1002		1,68				0,8390	99,2		
73	9948,000	3723,000	2,000	1,71	0,8555	248	5,50	0,01	0,0069	0,01	0,0070	3
	Площадка	Цех	Источник		Вклад (д. ПДК)				Вклад (мг/куб.м)	Вклад %		
	2	18	6019		6,83E-05				3,4143E-05	0,0		
	2	14	198		1,06E-04				5,2784E-05	0,0		
	1	23	1002		1,70				0,8485	99,2		
11	6397,000	6600,000	2,000	1,71	0,8558	190	5,50	0,01	0,0069	0,01	0,0070	3
	Площадка	Цех	Источник		Вклад (д. ПДК)				Вклад (мг/куб.м)	Вклад %		
	2	18	6019		1,42E-04				7,1124E-05	0,0		
	2	14	198		1,64E-04				8,2108E-05	0,0		
	1	23	1002		1,70				0,8487	99,2		
74	9723,000	3659,000	2,000	1,81	0,9070	248	5,20	0,01	0,0069	0,01	0,0070	3

Изм. Кол.уч. Лист Недок. Подп. Дата

Инва. № подл.

Подп. и дата

Взам. инв.№

190274-NS-OOC2.1.4.PP

Лист

94

Площадка	Цех	Источник	Вклад (д. ПДК)			Вклад (мг/куб.м)		Вклад %				
2	18	6019	6,15E-05			3,0770E-05		0,0				
2	14	198	1,15E-04			5,7507E-05		0,0				
1	23	1002	1,80			0,8999		99,2				
76	9452,000	3955,000	2,000	1,88	0,9395	243	5,00	0,01	0,0069	0,01	0,0070	3
Площадка	Цех	Источник	Вклад (д. ПДК)			Вклад (мг/куб.м)		Вклад %				
2	18	6019	7,34E-05			3,6711E-05		0,0				
2	14	198	1,17E-04			5,8573E-05		0,0				
1	23	1002	1,86			0,9325		99,2				
75	9528,000	3786,000	2,000	1,89	0,9430	245	5,00	0,01	0,0069	0,01	0,0070	3
Площадка	Цех	Источник	Вклад (д. ПДК)			Вклад (мг/куб.м)		Вклад %				
2	18	6019	7,42E-05			3,7090E-05		0,0				
2	14	198	1,08E-04			5,3896E-05		0,0				
1	23	1002	1,87			0,9359		99,3				
115	7067,000	2,000	1,94	0,9715	339	4,80	0,02	0,0079	0,02	0,0080	3	
Площадка	Цех	Источник	Вклад (д. ПДК)			Вклад (мг/куб.м)		Вклад %				
2	18	6019	4,47E-05			2,2325E-05		0,0				
2	14	198	1,67E-04			8,3278E-05		0,0				
1	23	1002	1,93			0,9635		99,2				
114	7298,000	2,000	1,94	0,9719	336	4,80	0,02	0,0079	0,02	0,0080	3	
Площадка	Цех	Источник	Вклад (д. ПДК)			Вклад (мг/куб.м)		Вклад %				
2	18	6019	3,22E-05			1,6120E-05		0,0				
2	14	198	1,67E-04			8,3280E-05		0,0				
1	23	1002	1,93			0,9639		99,2				
77	9219,000	4037,000	2,000	1,97	0,9865	240	4,80	0,01	0,0069	0,01	0,0070	3
Площадка	Цех	Источник	Вклад (д. ПДК)			Вклад (мг/куб.м)		Вклад %				
2	18	6019	9,21E-05			4,6051E-05		0,0				
2	14	198	1,11E-04			5,5736E-05		0,0				
1	23	1002	1,96			0,9794		99,3				
113	7388,000	2,000	2,02	1,0090	334	4,70	0,02	0,0079	0,02	0,0080	3	
Площадка	Цех	Источник	Вклад (д. ПДК)			Вклад (мг/куб.м)		Вклад %				
2	18	6019	2,42E-05			1,2084E-05		0,0				
2	14	198	1,74E-04			8,6998E-05		0,0				
1	23	1002	2,00			1,0010		99,2				
78	9022,000	4155,000	2,000	2,04	1,0188	237	4,60	0,01	0,0069	0,01	0,0070	3
Площадка	Цех	Источник	Вклад (д. ПДК)			Вклад (мг/куб.м)		Вклад %				
2	18	6019	1,06E-04			5,2911E-05		0,0				
2	14	198	1,13E-04			5,6452E-05		0,0				
1	23	1002	2,02			1,0117		99,3				
116	6901,000	2,000	2,07	1,0343	341	4,50	0,02	0,0079	0,02	0,0080	3	
Площадка	Цех	Источник	Вклад (д. ПДК)			Вклад (мг/куб.м)		Вклад %				
2	18	6019	3,72E-05			1,8597E-05		0,0				
2	14	198	1,80E-04			8,9855E-05		0,0				
1	23	1002	2,05			1,0262		99,2				
112	7530,000	2,000	2,07	1,0354	331	4,50	0,02	0,0079	0,02	0,0080	3	
Площадка	Цех	Источник	Вклад (д. ПДК)			Вклад (мг/куб.м)		Вклад %				
2	18	6019	2,23E-05			1,1146E-05		0,0				
2	14	198	1,78E-04			8,8899E-05		0,0				
1	23	1002	2,05			1,0274		99,2				
79	8983,000	3993,000	2,000	2,11	1,0573	239	4,50	0,01	0,0069	0,01	0,0070	3
Площадка	Цех	Источник	Вклад (д. ПДК)			Вклад (мг/куб.м)		Вклад %				
2	18	6019	9,60E-05			4,8000E-05		0,0				
2	14	198	1,22E-04			6,1178E-05		0,0				

Взам. инв. №

Подп. и дата

Инв. № подл.

190274-NS-OOC2.1.4.PP

Лист

95

Изм. Кол.уч. Лист Недок. Подп. Дата



111	7450,000	-	2,000	2,24	1,1185	330	4,20	0,02	0,0079	0,02	0,0080	3
Площадка	Цех	Источник	Вклад (д. ПДК)			Вклад (мг/куб.м)			Вклад %			
2	18	6019	2,24E-05			1,1189E-05			0,0			
2	14	198	1,91E-04			9,5420E-05			0,0			
1	23	1002	2,22			1,1105			99,3			
130	7453,000	-	2,000	2,24	1,1191	330	4,20	0,02	0,0079	0,02	0,0080	3
Площадка	Цех	Источник	Вклад (д. ПДК)			Вклад (мг/куб.м)			Вклад %			
2	18	6019	2,18E-05			1,0921E-05			0,0			
2	14	198	1,91E-04			9,5604E-05			0,0			
1	23	1002	2,22			1,1111			99,3			
117	6775,000	-	2,000	2,24	1,1205	341	4,20	0,02	0,0079	0,02	0,0080	3
Площадка	Цех	Источник	Вклад (д. ПДК)			Вклад (мг/куб.м)			Вклад %			
2	18	6019	4,58E-05			2,2876E-05			0,0			
2	14	198	1,96E-04			9,8073E-05			0,0			
1	23	1002	2,23			1,1125			99,3			
80	8894,000	3761,000	2,000	2,25	1,1255	241	4,20	0,01	0,0069	0,01	0,0070	3
Площадка	Цех	Источник	Вклад (д. ПДК)			Вклад (мг/куб.м)			Вклад %			
2	18	6019	9,66E-05			4,8305E-05			0,0			
2	14	198	1,22E-04			6,0771E-05			0,0			
1	23	1002	2,24			1,1185			99,4			
129	7598,000	-	2,000	2,31	1,1555	327	4,10	0,02	0,0079	0,02	0,0080	3
Площадка	Цех	Источник	Вклад (д. ПДК)			Вклад (мг/куб.м)			Вклад %			
2	18	6019	1,42E-05			7,0817E-06			0,0			
2	14	198	1,99E-04			9,9507E-05			0,0			
1	23	1002	2,29			1,1475			99,3			
81	8661,000	3784,000	2,000	2,41	1,2059	239	3,90	0,01	0,0069	0,01	0,0070	3
Площадка	Цех	Источник	Вклад (д. ПДК)			Вклад (мг/куб.м)			Вклад %			
2	18	6019	1,05E-04			5,2427E-05			0,0			
2	14	198	1,34E-04			6,6763E-05			0,0			
1	23	1002	2,40			1,1989			99,4			
118	6629,000	-	2,000	2,43	1,2148	343	3,90	0,02	0,0079	0,02	0,0080	3
Площадка	Цех	Источник	Вклад (д. ПДК)			Вклад (мг/куб.м)			Вклад %			
2	18	6019	3,46E-05			1,7321E-05			0,0			
2	14	198	2,14E-04			0,0001			0,0			
1	23	1002	2,41			1,2068			99,3			
128	7623,000	-942,000	2,000	2,47	1,2373	324	3,80	0,02	0,0079	0,02	0,0080	3
Площадка	Цех	Источник	Вклад (д. ПДК)			Вклад (мг/куб.м)			Вклад %			
2	18	6019	1,44E-05			7,1798E-06			0,0			
2	14	198	2,08E-04			0,0001			0,0			
1	23	1002	2,46			1,2292			99,3			
82	8521,000	3596,000	2,000	2,62	1,3083	241	3,60	0,01	0,0069	0,01	0,0070	3
Площадка	Цех	Источник	Вклад (д. ПДК)			Вклад (мг/куб.м)			Вклад %			
2	18	6019	9,43E-05			4,7144E-05			0,0			
2	14	198	1,55E-04			7,7312E-05			0,0			
1	23	1002	2,60			1,3012			99,5			
119	6489,000	-	2,000	2,66	1,3287	344	3,60	0,02	0,0079	0,02	0,0080	3
Площадка	Цех	Источник	Вклад (д. ПДК)			Вклад (мг/куб.м)			Вклад %			
2	18	6019	3,73E-05			1,8673E-05			0,0			
2	14	198	2,36E-04			0,0001			0,0			
1	23	1002	2,64			1,3207			99,4			
127	7552,000	-704,000	2,000	2,71	1,3545	323	3,50	0,02	0,0079	0,02	0,0080	3
Площадка	Цех	Источник	Вклад (д. ПДК)			Вклад (мг/куб.м)			Вклад %			

Взам. инв. №

Подп. и дата

Инв. № подл.

190274-NS-OOC2.1.4.PP

Лист

96

Изм. Кол.уч. Лист Недок. Подп. Дата

	2	18	6019		9,69E-06				4,8435E-06	0,0		
	2	14	198		2,31E-04				0,0001	0,0		
	1	23	1002		2,69				1,3464	99,4		
83	8317,000	3607,000	2,000	2,80	1,3996	239	3,40	0,01	0,0069	0,01	0,0070	3
	Площадка	Цех	Источник		Вклад (д. ПДК)				Вклад (мг/куб.м)	Вклад %		
	2	18	6019		1,06E-04				5,2999E-05	0,0		
	2	14	198		1,63E-04				8,1366E-05	0,0		
	1	23	1002		2,78				1,3925	99,5		
120	6442,000	4000,000	2,000	2,95	1,4765	343	3,20	0,02	0,0079	0,02	0,0080	3
	Площадка	Цех	Источник		Вклад (д. ПДК)				Вклад (мг/куб.м)	Вклад %		
	2	18	6019		4,00E-05				1,9992E-05	0,0		
	2	14	198		2,62E-04				0,0001	0,0		
	1	23	1002		2,94				1,4685	99,5		
126	7416,000	-496,000	2,000	3,00	1,4988	323	3,20	0,02	0,0079	0,02	0,0080	3
	Площадка	Цех	Источник		Вклад (д. ПДК)				Вклад (мг/куб.м)	Вклад %		
	2	23	6020		9,33E-06				4,6670E-06	0,0		
	2	14	198		2,59E-04				0,0001	0,0		
	1	23	1002		2,98				1,4907	99,5		
103	8036,000	162,000	2,000	3,01	1,5062	306	3,10	0,01	0,0069	0,01	0,0070	3
	Площадка	Цех	Источник		Вклад (д. ПДК)				Вклад (мг/куб.м)	Вклад %		
	2	18	6019		5,91E-06				2,9538E-06	0,0		
	2	14	198		2,37E-04				0,0001	0,0		
	1	23	1002		3,00				1,4992	99,5		
106	7625,000	-289,000	2,000	3,04	1,5216	317	3,10	0,02	0,0079	0,02	0,0080	3
	Площадка	Цех	Источник		Вклад (д. ПДК)				Вклад (мг/куб.м)	Вклад %		
	2	23	6020		8,66E-06				4,3318E-06	0,0		
	2	14	198		2,48E-04				0,0001	0,0		
	1	23	1002		3,03				1,5136	99,5		
104	7890,000	-4,000	2,000	3,05	1,5236	310	3,10	0,01	0,0069	0,01	0,0070	3
	Площадка	Цех	Источник		Вклад (д. ПДК)				Вклад (мг/куб.м)	Вклад %		
	2	23	6020		6,67E-06				3,3358E-06	0,0		
	2	14	198		2,43E-04				0,0001	0,0		
	1	23	1002		3,03				1,5166	99,5		
84	8148,000	3479,000	2,000	3,07	1,5347	239	3,10	0,01	0,0069	0,01	0,0070	3
	Площадка	Цех	Источник		Вклад (д. ПДК)				Вклад (мг/куб.м)	Вклад %		
	2	18	6019		1,17E-04				5,8656E-05	0,0		
	2	14	198		1,63E-04				8,1455E-05	0,0		
	1	23	1002		3,06				1,5276	99,5		
105	7760,000	-86,000	2,000	3,09	1,5462	313	3,10	0,01	0,0069	0,01	0,0070	3
	Площадка	Цех	Источник		Вклад (д. ПДК)				Вклад (мг/куб.м)	Вклад %		
	2	23	6020		7,24E-06				3,6191E-06	0,0		
	2	14	198		2,55E-04				0,0001	0,0		
	1	23	1002		3,08				1,5392	99,5		
121	6443,000	-790,000	2,000	3,29	1,6471	342	2,90	0,02	0,0078	0,02	0,0080	3
	Площадка	Цех	Источник		Вклад (д. ПДК)				Вклад (мг/куб.м)	Вклад %		
	2	18	6019		2,50E-05				1,2507E-05	0,0		
	2	14	198		2,90E-04				0,0001	0,0		
	1	23	1002		3,28				1,6391	99,5		
85	8018,000	3401,000	2,000	3,29	1,6474	239	2,90	0,01	0,0069	0,01	0,0070	3
	Площадка	Цех	Источник		Вклад (д. ПДК)				Вклад (мг/куб.м)	Вклад %		
	2	18	6019		1,22E-04				6,0837E-05	0,0		
	2	14	198		1,71E-04				8,5671E-05	0,0		
	1	23	1002		3,28				1,6404	99,6		

Взам. инв. №

Подп. и дата

Инв. № подл.

190274-NS-OOC2.1.4.PP

Лист

97

Изм. Кол.уч. Лист Недок. Подп. Дата

107	7390,000	-259,000	2,000	3,30	1,6511	320	2,90	0,02	0,0079	0,02	0,0080	3
Площадка	Цех	Источник	Вклад (д. ПДК)		Вклад (мг/куб.м)		Вклад %					
2	23	6020	1,03E-05		5,1261E-06		0,0					
2	14	198	2,72E-04		0,0001		0,0					
1	23	1002	3,29		1,6430		99,5					
102	7935,000	380,000	2,000	3,32	1,6611	303	2,90	0,01	0,0069	0,01	0,0070	3
Площадка	Цех	Источник	Вклад (д. ПДК)		Вклад (мг/куб.м)		Вклад %					
2	18	6019	6,23E-06		3,1148E-06		0,0					
2	14	198	2,40E-04		0,0001		0,0					
1	23	1002	3,31		1,6541		99,6					
125	7209,000	-358,000	2,000	3,35	1,6765	324	2,80	0,02	0,0079	0,02	0,0080	3
Площадка	Цех	Источник	Вклад (д. ПДК)		Вклад (мг/куб.м)		Вклад %					
2	23	6020	1,15E-05		5,7293E-06		0,0					
2	14	198	2,81E-04		0,0001		0,0					
1	23	1002	3,34		1,6685		99,5					
122	6545,000	-569,000	2,000	3,58	1,7897	338	2,70	0,02	0,0078	0,02	0,0080	3
Площадка	Цех	Источник	Вклад (д. ПДК)		Вклад (мг/куб.м)		Вклад %					
2	18	6019	1,73E-05		8,6342E-06		0,0					
2	14	198	3,12E-04		0,0002		0,0					
1	23	1002	3,56		1,7816		99,6					
124	6965,000	-331,000	2,000	3,65	1,8264	328	2,60	0,02	0,0079	0,02	0,0080	3
Площадка	Цех	Источник	Вклад (д. ПДК)		Вклад (мг/куб.м)		Вклад %					
2	23	6020	1,34E-05		6,6852E-06		0,0					
2	14	198	3,08E-04		0,0002		0,0					
1	23	1002	3,64		1,8183		99,6					
86	7890,000	3214,000	2,000	3,66	1,8317	241	2,60	0,01	0,0069	0,01	0,0070	3
Площадка	Цех	Источник	Вклад (д. ПДК)		Вклад (мг/куб.м)		Вклад %					
2	18	6019	1,20E-04		6,0022E-05		0,0					
2	14	198	1,82E-04		9,0869E-05		0,0					
1	23	1002	3,65		1,8247		99,6					
101	7853,000	616,000	2,000	3,68	1,8410	300	2,60	0,01	0,0069	0,01	0,0070	3
Площадка	Цех	Источник	Вклад (д. ПДК)		Вклад (мг/куб.м)		Вклад %					
2	18	6019	5,57E-06		2,7841E-06		0,0					
2	14	198	2,61E-04		0,0001		0,0					
1	23	1002	3,67		1,8340		99,6					
108	7198,000	-106,000	2,000	3,73	1,8636	321	2,60	0,02	0,0079	0,02	0,0080	3
Площадка	Цех	Источник	Вклад (д. ПДК)		Вклад (мг/куб.м)		Вклад %					
2	23	6020	1,22E-05		6,0989E-06		0,0					
2	14	198	3,04E-04		0,0002		0,0					
1	23	1002	3,71		1,8555		99,6					
123	6728,000	-403,000	2,000	3,73	1,8665	333	2,50	0,02	0,0079	0,02	0,0080	3
Площадка	Цех	Источник	Вклад (д. ПДК)		Вклад (мг/куб.м)		Вклад %					
2	23	6020	1,44E-05		7,1775E-06		0,0					
2	14	198	3,18E-04		0,0002		0,0					
1	23	1002	3,72		1,8584		99,6					
132	6531,000	-488,000	2,000	3,75	1,8742	338	2,50	0,02	0,0078	0,02	0,0080	3
Площадка	Цех	Источник	Вклад (д. ПДК)		Вклад (мг/куб.м)		Вклад %					
2	18	6019	1,52E-05		7,5836E-06		0,0					
2	14	198	3,23E-04		0,0002		0,0					
1	23	1002	3,73		1,8661		99,6					
131	6751,000	-374,000	2,000	3,79	1,8928	333	2,50	0,02	0,0079	0,02	0,0080	3
Площадка	Цех	Источник	Вклад (д. ПДК)		Вклад (мг/куб.м)		Вклад %					
2	23	6020	1,44E-05		7,2122E-06		0,0					

Взам. инв. №

Подп. и дата

Инв. № подл.

190274-NS-OOC2.1.4.PP

Лист

98

Изм. Кол.уч. Лист Недок. Подп. Дата

	2	14	198		3,24E-04				0,0002	0,0			
	1	23	1002		3,77				1,8848	99,6			
109	6990,000	-222,000	2,000	3,81	1,9031	326	2,50	0,02	0,0079	0,02	0,0080	3	
	Площадка	Цех	Источник		Вклад (д. ПДК)				Вклад (мг/куб.м)	Вклад %			
	2	23	6020		1,39E-05				6,9696E-06	0,0			
	2	14	198		3,13E-04				0,0002	0,0			
	1	23	1002		3,79				1,8950	99,6			
110	6788,000	-324,000	2,000	3,83	1,9167	331	2,50	0,02	0,0079	0,02	0,0080	3	
	Площадка	Цех	Источник		Вклад (д. ПДК)				Вклад (мг/куб.м)	Вклад %			
	2	23	6020		1,47E-05				7,3722E-06	0,0			
	2	14	198		3,22E-04				0,0002	0,0			
	1	23	1002		3,82				1,9087	99,6			
145	3874,000	-5,000	2,000	3,85	1,9239	41	2,50	0,02	0,0078	0,02	0,0080	3	
	Площадка	Цех	Источник		Вклад (д. ПДК)				Вклад (мг/куб.м)	Вклад %			
	2	14	198		2,22E-04				0,0001	0,0			
	2	18	6019		3,74E-04				0,0002	0,0			
	1	23	1002		3,83				1,9158	99,6			
143	4276,000	-284,000	2,000	3,86	1,9289	30	2,50	0,02	0,0077	0,02	0,0080	3	
	Площадка	Цех	Источник		Вклад (д. ПДК)				Вклад (мг/куб.м)	Вклад %			
	2	14	198		2,49E-04				0,0001	0,0			
	2	18	6019		8,72E-04				0,0004	0,0			
	1	23	1002		3,84				1,9206	99,6			
133	6286,000	-514,000	2,000	3,86	1,9311	343	2,50	0,02	0,0078	0,02	0,0080	3	
	Площадка	Цех	Источник		Вклад (д. ПДК)				Вклад (мг/куб.м)	Вклад %			
	2	18	6019		2,39E-05				1,1948E-05	0,0			
	2	14	198		3,33E-04				0,0002	0,0			
	1	23	1002		3,85				1,9231	99,6			
87	7870,000	3020,000	2,000	3,87	1,9349	245	2,50	0,01	0,0069	0,01	0,0070	3	
	Площадка	Цех	Источник		Вклад (д. ПДК)				Вклад (мг/куб.м)	Вклад %			
	2	18	6019		9,93E-05				4,9658E-05	0,0			
	2	14	198		1,96E-04				9,8009E-05	0,0			
	1	23	1002		3,86				1,9279	99,6			
144	4084,000	-127,000	2,000	3,92	1,9603	35	2,40	0,02	0,0078	0,02	0,0080	3	
	Площадка	Цех	Источник		Вклад (д. ПДК)				Вклад (мг/куб.м)	Вклад %			
	2	14	198		2,54E-04				0,0001	0,0			
	2	18	6019		5,94E-04				0,0003	0,0			
	1	23	1002		3,90				1,9521	99,6			
142	4517,000	-339,000	2,000	4,00	1,9983	25	2,40	0,02	0,0077	0,02	0,0080	3	
	Площадка	Цех	Источник		Вклад (д. ПДК)				Вклад (мг/куб.м)	Вклад %			
	2	14	198		2,58E-04				0,0001	0,0			
	2	18	6019		1,08E-03				0,0005	0,0			
	1	23	1002		3,98				1,9898	99,6			
100	7770,000	852,000	2,000	4,08	2,0413	296	2,30	0,01	0,0069	0,01	0,0070	3	
	Площадка	Цех	Источник		Вклад (д. ПДК)				Вклад (мг/куб.м)	Вклад %			
	2	18	6019		7,19E-06				3,5971E-06	0,0			
	2	14	198		2,67E-04				0,0001	0,0			
	1	23	1002		4,07				2,0343	99,7			
141	4766,000	-351,000	2,000	4,20	2,0982	19	2,30	0,02	0,0077	0,02	0,0080	3	
	Площадка	Цех	Источник		Вклад (д. ПДК)				Вклад (мг/куб.м)	Вклад %			
	2	14	198		2,94E-04				0,0001	0,0			
	2	18	6019		1,06E-03				0,0005	0,0			
	1	23	1002		4,18				2,0898	99,6			
88	7763,000	2815,000	2,000	4,33	2,1649	248	2,20	0,01	0,0069	0,01	0,0070	3	

Взам. инв. №  
Подп. и дата  
Инв. № подл.

190274-NS-OOC2.1.4.PP

Лист

99

Изм. Кол.уч. Лист Недок. Подп. Дата

Площадка	Цех	Источник	Вклад (д. ПДК)	Вклад (мг/куб.м)	Вклад %							
2	18	6019	9,85E-05	4,9250E-05	0,0							
2	14	198	1,98E-04	9,8839E-05	0,0							
1	23	1002	4,32	2,1579	99,7							
98	7825,000	1236,000	2,000	4,33	2,1661	287	2,20	0,01	0,0069	0,01	0,0070	3

Площадка	Цех	Источник	Вклад (д. ПДК)	Вклад (мг/куб.м)	Вклад %							
2	18	6019	1,11E-05	5,5469E-06	0,0							
2	14	198	2,52E-04	0,0001	0,0							
1	23	1002	4,32	2,1591	99,7							
134	6088,000	-372,000	2,000	4,35	2,1727	347	2,20	0,02	0,0078	0,02	0,0080	3

Площадка	Цех	Источник	Вклад (д. ПДК)	Вклад (мг/куб.м)	Вклад %							
2	14	325	2,91E-05	1,4541E-05	0,0							
2	14	198	3,58E-04	0,0002	0,0							
1	23	1002	4,33	2,1647	99,6							
140	5012,000	-333,000	2,000	4,41	2,2059	13	2,20	0,02	0,0077	0,02	0,0080	3

Площадка	Цех	Источник	Вклад (д. ПДК)	Вклад (мг/куб.м)	Вклад %							
2	14	198	3,29E-04	0,0002	0,0							
2	18	6019	8,08E-04	0,0004	0,0							
1	23	1002	4,40	2,1976	99,6							
146	5623,000	-384,500	2,000	4,46	2,2287	358	2,10	0,02	0,0078	0,02	0,0080	4

Площадка	Цех	Источник	Вклад (д. ПДК)	Вклад (мг/куб.м)	Вклад %							
2	18	6019	1,33E-04	6,6376E-05	0,0							
2	14	198	3,54E-04	0,0002	0,0							
1	23	1002	4,44	2,2207	99,6							
99	7691,000	1086,000	2,000	4,55	2,2733	292	2,10	0,01	0,0069	0,01	0,0070	3

Площадка	Цех	Источник	Вклад (д. ПДК)	Вклад (мг/куб.м)	Вклад %							
2	18	6019	7,23E-06	3,6144E-06	0,0							
2	14	198	2,84E-04	0,0001	0,0							
1	23	1002	4,53	2,2662	99,7							
89	7725,000	2599,000	2,000	4,62	2,3081	253	2,10	0,01	0,0069	0,01	0,0070	3

Площадка	Цех	Источник	Вклад (д. ПДК)	Вклад (мг/куб.м)	Вклад %							
2	18	6019	7,64E-05	3,8192E-05	0,0							
2	14	198	2,11E-04	0,0001	0,0							
1	23	1002	4,60	2,3011	99,7							
149	7807,000	2168,500	2,000	4,63	2,3133	264	2,10	0,01	0,0069	0,01	0,0070	1

Площадка	Цех	Источник	Вклад (д. ПДК)	Вклад (мг/куб.м)	Вклад %							
2	18	6019	4,22E-05	2,1090E-05	0,0							
2	14	198	2,17E-04	0,0001	0,0							
1	23	1002	4,61	2,3063	99,7							
137	5631,000	-318,000	2,000	4,65	2,3242	358	2,00	0,02	0,0077	0,02	0,0080	3

Площадка	Цех	Источник	Вклад (д. ПДК)	Вклад (мг/куб.м)	Вклад %							
2	18	6019	1,17E-04	5,8394E-05	0,0							
2	14	198	3,60E-04	0,0002	0,0							
1	23	1002	4,63	2,3162	99,7							
136	5873,000	-272,000	2,000	4,76	2,3814	352	2,00	0,02	0,0078	0,02	0,0080	3

Площадка	Цех	Источник	Вклад (д. ПДК)	Вклад (мг/куб.м)	Вклад %							
2	14	325	4,38E-05	2,1897E-05	0,0							
2	14	198	3,71E-04	0,0002	0,0							
1	23	1002	4,75	2,3733	99,7							
97	7671,000	1303,000	2,000	4,82	2,4077	287	2,00	0,01	0,0069	0,01	0,0070	3

Площадка	Цех	Источник	Вклад (д. ПДК)	Вклад (мг/куб.м)	Вклад %
2	18	6019	9,24E-06	4,6193E-06	0,0
2	14	198	2,81E-04	0,0001	0,0

Изм. Кол.уч. Лист Недок. Подп. Дата

Инва. № подл.

Подп. и дата

Взам. инв.№

190274-NS-OOC2.1.4.PP

Лист

100

1	23	1002		4,80		2,4007		99,7				
148	5666,000	-268,500	2,000	4,82	2,4093	357	2,00	0,02	0,0077	0,02	0,0080	1
Площадка	Цех	Источник		Вклад (д. ПДК)		Вклад (мг/куб.м)		Вклад %				
2	18	6019		9,12E-05		4,5615E-05		0,0				
2	14	198		3,72E-04		0,0002		0,0				
1	23	1002		4,80		2,4012		99,7				
139	5242,000	-247,000	2,000	4,82	2,4114	8	2,00	0,02	0,0077	0,02	0,0080	3
Площадка	Цех	Источник		Вклад (д. ПДК)		Вклад (мг/куб.м)		Вклад %				
2	14	198		3,51E-04		0,0002		0,0				
2	18	6019		4,64E-04		0,0002		0,0				
1	23	1002		4,81		2,4033		99,7				
138	5405,000	-227,000	2,000	4,96	2,4807	4	1,90	0,02	0,0076	0,02	0,0080	3
Площадка	Цех	Источник		Вклад (д. ПДК)		Вклад (мг/куб.м)		Вклад %				
2	18	6019		2,57E-04		0,0001		0,0				
2	14	198		3,60E-04		0,0002		0,0				
1	23	1002		4,95		2,4728		99,7				
96	7611,000	1272,000	2,000	5,01	2,5047	288	1,90	0,02	0,0079	0,02	0,0080	3
Площадка	Цех	Источник		Вклад (д. ПДК)		Вклад (мг/куб.м)		Вклад %				
2	18	6019		9,88E-06		4,9384E-06		0,0				
2	14	198		2,82E-04		0,0001		0,0				
1	23	1002		4,99		2,4967		99,7				
135	6036,000	-134,000	2,000	5,10	2,5487	347	1,90	0,02	0,0077	0,02	0,0080	3
Площадка	Цех	Источник		Вклад (д. ПДК)		Вклад (мг/куб.м)		Вклад %				
2	14	325		3,03E-05		1,5157E-05		0,0				
2	14	198		3,94E-04		0,0002		0,0				
1	23	1002		5,08		2,5408		99,7				
90	7604,000	2394,000	2,000	5,22	2,6080	257	1,80	0,02	0,0078	0,02	0,0080	3
Площадка	Цех	Источник		Вклад (д. ПДК)		Вклад (мг/куб.м)		Вклад %				
2	18	6019		7,39E-05		3,6934E-05		0,0				
2	14	198		2,16E-04		0,0001		0,0				
1	23	1002		5,20		2,6000		99,7				
161	5299,030	-79,830	2,000	5,47	2,7330	7	1,70	0,01	0,0075	0,02	0,0080	3
Площадка	Цех	Источник		Вклад (д. ПДК)		Вклад (мг/куб.м)		Вклад %				
2	14	198		3,71E-04		0,0002		0,0				
2	18	6019		4,40E-04		0,0002		0,0				
1	23	1002		5,45		2,7251		99,7				
147	7552,500	2291,500	2,000	5,50	2,7516	260	1,70	0,02	0,0078	0,02	0,0080	4
Площадка	Цех	Источник		Вклад (д. ПДК)		Вклад (мг/куб.м)		Вклад %				
2	18	6019		6,11E-05		3,0528E-05		0,0				
2	14	198		2,38E-04		0,0001		0,0				
1	23	1002		5,49		2,7437		99,7				
160	5853,780	-40,640	2,000	5,62	2,8121	351	1,70	0,02	0,0076	0,02	0,0080	3
Площадка	Цех	Источник		Вклад (д. ПДК)		Вклад (мг/куб.м)		Вклад %				
2	14	325		5,17E-05		2,5833E-05		0,0				
2	14	198		4,05E-04		0,0002		0,0				
1	23	1002		5,61		2,8043		99,7				
95	7470,000	1460,000	2,000	5,72	2,8582	284	1,70	0,02	0,0078	0,02	0,0080	3
Площадка	Цех	Источник		Вклад (д. ПДК)		Вклад (мг/куб.м)		Вклад %				
2	18	6019		1,22E-05		6,0939E-06		0,0				
2	14	198		2,86E-04		0,0001		0,0				
1	23	1002		5,70		2,8502		99,7				
91	7506,000	2182,000	2,000	5,76	2,8788	263	1,60	0,02	0,0078	0,02	0,0080	3
Площадка	Цех	Источник		Вклад (д. ПДК)		Вклад (мг/куб.м)		Вклад %				

Взам. инв. №

Подп. и дата

Инв. № подл.

190274-NS-OOC2.1.4.PP

Лист

101

Изм. Кол.уч. Лист Недок. Подп. Дата

2	18	6019			5,36E-05				2,6823E-05	0,0		
2	14	198			2,54E-04				0,0001	0,0		
1	23	1002			5,74				2,8709	99,7		
162	4794,320	152,210	2,000	5,92	2,9619	23	1,60	0,01	0,0074	0,02	0,0080	3

Площадка	Цех	Источник	Вклад (д. ПДК)	Вклад (мг/куб.м)	Вклад %						
2	14	198	3,42E-04	0,0002	0,0						
2	18	6019	2,03E-03	0,0010	0,0						
1	23	1002	5,91	2,9533	99,7						

163	4328,720	442,910	2,000	5,94	2,9721	39	1,60	0,01	0,0075	0,02	0,0080	3
Площадка	Цех	Источник	Вклад (д. ПДК)	Вклад (мг/куб.м)	Вклад %							
2	14	198	3,04E-04	0,0002	0,0							
2	18	6019	4,70E-04	0,0002	0,0							
1	23	1002	5,93	2,9642	99,7							

159	6322,150	273,150	2,000	6,43	3,2156	335	1,50	0,02	0,0077	0,02	0,0080	3
Площадка	Цех	Источник	Вклад (д. ПДК)	Вклад (мг/куб.м)	Вклад %							
2	23	6020	3,10E-05	1,5492E-05	0,0							
2	14	198	4,41E-04	0,0002	0,0							
1	23	1002	6,42	3,2077	99,8							

93	7349,000	1881,000	2,000	6,72	3,3582	272	1,40	0,02	0,0078	0,02	0,0080	3
Площадка	Цех	Источник	Вклад (д. ПДК)	Вклад (мг/куб.м)	Вклад %							
2	18	6019	3,32E-05	1,6604E-05	0,0							
2	14	198	2,89E-04	0,0001	0,0							
1	23	1002	6,70	3,3502	99,8							

94	7308,000	1636,000	2,000	6,78	3,3922	280	1,40	0,02	0,0078	0,02	0,0080	3
Площадка	Цех	Источник	Вклад (д. ПДК)	Вклад (мг/куб.м)	Вклад %							
2	18	6019	1,82E-05	9,1218E-06	0,0							
2	14	198	3,11E-04	0,0002	0,0							
1	23	1002	6,77	3,3842	99,8							

156	7305,800	1623,630	2,000	6,79	3,3926	280	1,40	0,02	0,0078	0,02	0,0080	3
Площадка	Цех	Источник	Вклад (д. ПДК)	Вклад (мг/куб.м)	Вклад %							
2	18	6019	1,98E-05	9,9057E-06	0,0							
2	14	198	3,00E-04	0,0002	0,0							
1	23	1002	6,77	3,3846	99,8							

92	7300,000	2126,000	2,000	6,89	3,4427	264	1,40	0,02	0,0078	0,02	0,0080	3
Площадка	Цех	Источник	Вклад (д. ПДК)	Вклад (мг/куб.м)	Вклад %							
2	18	6019	5,35E-05	2,6734E-05	0,0							
2	14	198	2,75E-04	0,0001	0,0							
1	23	1002	6,87	3,4347	99,8							

155	7289,870	2178,390	2,000	6,92	3,4579	262	1,30	0,02	0,0078	0,02	0,0080	3
Площадка	Цех	Источник	Вклад (д. ПДК)	Вклад (мг/куб.м)	Вклад %							
2	18	6019	7,04E-05	3,5219E-05	0,0							
2	14	198	2,70E-04	0,0001	0,0							
1	23	1002	6,90	3,4499	99,8							

150	5066,930	3608,220	2,000	7,01	3,5038	164	1,30	0,02	0,0076	0,02	0,0080	3
Площадка	Цех	Источник	Вклад (д. ПДК)	Вклад (мг/куб.м)	Вклад %							
2	18	6019	1,67E-04	8,3592E-05	0,0							
2	14	198	1,21E-03	0,0006	0,0							
1	23	1002	6,99	3,4955	99,8							

158	6717,410	676,330	2,000	7,21	3,6058	317	1,30	0,02	0,0078	0,02	0,0080	3
Площадка	Цех	Источник	Вклад (д. ПДК)	Вклад (мг/куб.м)	Вклад %							
2	23	6020	2,32E-05	1,1607E-05	0,0							
2	14	198	4,15E-04	0,0002	0,0							
1	23	1002	7,20	3,5978	99,8							

Взам. инв. №

Подп. и дата

Инв. № подл.

Изм.	Кол.уч.	Лист	Нодок.	Подп.	Дата

190274-NS-OOC2.1.4.PP

Лист

102

157	7046,400	1132,500	2,000	7,31	3,6537	298	1,30	0,02	0,0078	0,02	0,0080	3
-----	----------	----------	-------	------	--------	-----	------	------	--------	------	--------	---

Площадка	Цех	Источник	Вклад (д. ПДК)	Вклад (мг/куб.м)	Вклад %
2	23	6020	6,84E-06	3,4208E-06	0,0
2	14	198	3,61E-04	0,0002	0,0
1	23	1002	7,29	3,6457	99,8

151	5621,660	3590,120	2,000	7,65	3,8273	182	1,20	0,02	0,0076	0,02	0,0080	3
-----	----------	----------	-------	------	--------	-----	------	------	--------	------	--------	---

Площадка	Цех	Источник	Вклад (д. ПДК)	Вклад (мг/куб.м)	Вклад %
2	18	6019	2,81E-04	0,0001	0,0
2	14	198	9,88E-04	0,0005	0,0
1	23	1002	7,64	3,8191	99,8

154	6997,510	2654,500	2,000	7,90	3,9498	244	1,20	0,02	0,0077	0,02	0,0080	3
-----	----------	----------	-------	------	--------	-----	------	------	--------	------	--------	---

Площадка	Цех	Источник	Вклад (д. ПДК)	Вклад (мг/куб.м)	Вклад %
2	18	6019	1,65E-04	8,2519E-05	0,0
2	14	198	2,93E-04	0,0001	0,0
1	23	1002	7,88	3,9419	99,8

152	6124,260	3353,800	2,000	8,62	4,3092	202	1,00	0,02	0,0076	0,02	0,0080	3
-----	----------	----------	-------	------	--------	-----	------	------	--------	------	--------	---

Площадка	Цех	Источник	Вклад (д. ПДК)	Вклад (мг/куб.м)	Вклад %
2	18	6019	3,62E-04	0,0002	0,0
2	14	198	6,64E-04	0,0003	0,0
1	23	1002	8,60	4,3010	99,8

153	6569,630	3015,330	2,000	9,07	4,5358	223	1,00	0,02	0,0076	0,02	0,0080	3
-----	----------	----------	-------	------	--------	-----	------	------	--------	------	--------	---

Площадка	Цех	Источник	Вклад (д. ПДК)	Вклад (мг/куб.м)	Вклад %
2	18	6019	3,29E-04	0,0002	0,0
2	14	198	3,80E-04	0,0002	0,0
1	23	1002	9,06	4,5278	99,8

**Вещество: 0333 Дигидросульфид (Сероводород)**

№	Коорд Х(м)	Коорд Y(м)	Вы-сота (м)	Кон-центр. (д. ПДК)	Концентр. (мг/куб.м)	Напр. ветра	Скор. ветра	Фон		Фон до исключения		Тип точки
								доли ПДК	мг/куб.м	доли ПДК	мг/куб.м	
41	11514,00	10284,00	2,000	1,05	0,0084	216	7,00	0,25	0,0020	0,25	0,0020	3

Площадка	Цех	Источник	Вклад (д. ПДК)	Вклад (мг/куб.м)	Вклад %
1	17	6024	2,80E-05	2,2396E-07	0,0
2	18	6019	1,02E-03	8,1742E-06	0,1
1	23	1002	0,80	0,0064	76,2

40	11285,00	10380,00	2,000	1,07	0,0085	214	7,00	0,25	0,0020	0,25	0,0020	3
----	----------	----------	-------	------	--------	-----	------	------	--------	------	--------	---

Площадка	Цех	Источник	Вклад (д. ПДК)	Вклад (мг/куб.м)	Вклад %
1	17	6024	3,01E-05	2,4084E-07	0,0
2	18	6019	1,06E-03	8,4856E-06	0,1
1	23	1002	0,81	0,0065	76,5

44	12037,00	9777,000	2,000	1,07	0,0086	220	7,00	0,25	0,0020	0,25	0,0020	3
----	----------	----------	-------	------	--------	-----	------	------	--------	------	--------	---

Площадка	Цех	Источник	Вклад (д. ПДК)	Вклад (мг/куб.м)	Вклад %
1	17	6024	2,92E-05	2,3333E-07	0,0
2	18	6019	1,02E-03	8,1987E-06	0,1
1	23	1002	0,82	0,0065	76,6

43	11838,00	9926,000	2,000	1,07	0,0086	218	7,00	0,25	0,0020	0,25	0,0020	3
----	----------	----------	-------	------	--------	-----	------	------	--------	------	--------	---

Площадка	Цех	Источник	Вклад (д. ПДК)	Вклад (мг/куб.м)	Вклад %
1	17	6024	3,09E-05	2,4718E-07	0,0
2	18	6019	1,06E-03	8,4870E-06	0,1
1	23	1002	0,82	0,0066	76,6

42	11642,00	10072,00	2,000	1,07	0,0086	217	7,00	0,25	0,0020	0,25	0,0020	3
----	----------	----------	-------	------	--------	-----	------	------	--------	------	--------	---

Площадка	Цех	Источник	Вклад (д. ПДК)	Вклад (мг/куб.м)	Вклад %
----------	-----	----------	----------------	------------------	---------

Взам. инв. №

Подп. и дата

Инв. № подл.

190274-NS-OOC2.1.4.PP



1	17	6024	2,96E-05	2,3672E-07	0,0							
2	18	6019	1,05E-03	8,4017E-06	0,1							
1	23	1002	0,82	0,0066	76,6							
45	12180,00	9573,000	2,000	1,08	0,0087	221	7,00	0,25	0,0020	0,25	0,0020	3
Площадка	Цех	Источник	Вклад (д. ПДК)		Вклад (мг/куб.м)		Вклад %					
1	17	6024	3,09E-05		2,4711E-07		0,0					
2	18	6019	1,05E-03		8,4196E-06		0,1					
1	23	1002	0,83		0,0067		76,9					
39	11046,00	10338,00	2,000	1,10	0,0088	213	7,00	0,25	0,0020	0,25	0,0020	3
Площадка	Цех	Источник	Вклад (д. ПДК)		Вклад (мг/куб.м)		Вклад %					
1	17	6024	3,10E-05		2,4823E-07		0,0					
2	18	6019	1,10E-03		8,7991E-06		0,1					
1	23	1002	0,85		0,0068		77,2					
46	12272,00	9343,000	2,000	1,10	0,0088	222	7,00	0,25	0,0020	0,25	0,0020	3
Площадка	Цех	Источник	Вклад (д. ПДК)		Вклад (мг/куб.м)		Вклад %					
1	17	6024	3,26E-05		2,6079E-07		0,0					
2	18	6019	1,09E-03		8,6825E-06		0,1					
1	23	1002	0,85		0,0068		77,3					
38	10800,00	10387,00	2,000	1,12	0,0089	212	7,00	0,25	0,0020	0,25	0,0020	3
Площадка	Цех	Источник	Вклад (д. ПДК)		Вклад (мг/куб.м)		Вклад %					
1	17	6024	3,03E-05		2,4265E-07		0,0					
2	18	6019	1,11E-03		8,9138E-06		0,1					
1	23	1002	0,86		0,0069		77,5					
47	12336,00	9101,000	2,000	1,13	0,0090	223	7,00	0,25	0,0020	0,25	0,0020	3
Площадка	Цех	Источник	Вклад (д. ПДК)		Вклад (мг/куб.м)		Вклад %					
1	17	6024	3,44E-05		2,7512E-07		0,0					
2	18	6019	1,12E-03		8,9786E-06		0,1					
1	23	1002	0,88		0,0070		77,8					
37	10555,00	10353,00	2,000	1,15	0,0092	211	7,00	0,25	0,0020	0,25	0,0020	3
Площадка	Цех	Источник	Вклад (д. ПДК)		Вклад (мг/куб.м)		Вклад %					
1	17	6024	3,08E-05		2,4601E-07		0,0					
2	18	6019	1,15E-03		9,2068E-06		0,1					
1	23	1002	0,90		0,0072		78,1					
48	12372,00	8854,000	2,000	1,16	0,0093	225	7,00	0,25	0,0020	0,25	0,0020	3
Площадка	Цех	Источник	Вклад (д. ПДК)		Вклад (мг/куб.м)		Вклад %					
1	17	6024	3,28E-05		2,6252E-07		0,0					
2	18	6019	1,10E-03		8,7669E-06		0,1					
1	23	1002	0,91		0,0073		78,4					
36	10321,00	10277,00	2,000	1,19	0,0095	210	7,00	0,25	0,0020	0,25	0,0020	3
Площадка	Цех	Источник	Вклад (д. ПДК)		Вклад (мг/куб.м)		Вклад %					
1	17	6024	3,19E-05		2,5516E-07		0,0					
2	18	6019	1,20E-03		9,6062E-06		0,1					
1	23	1002	0,94		0,0075		78,9					
49	12338,00	8609,000	2,000	1,21	0,0097	225	7,00	0,25	0,0020	0,25	0,0020	3
Площадка	Цех	Источник	Вклад (д. ПДК)		Вклад (мг/куб.м)		Вклад %					
1	17	6024	3,76E-05		3,0080E-07		0,0					
2	18	6019	1,20E-03		9,6114E-06		0,1					
1	23	1002	0,96		0,0076		79,2					
35	10139,00	10113,00	2,000	1,24	0,0099	209	7,00	0,25	0,0020	0,25	0,0020	3
Площадка	Цех	Источник	Вклад (д. ПДК)		Вклад (мг/куб.м)		Вклад %					
1	17	6024	3,54E-05		2,8333E-07		0,0					
2	18	6019	1,28E-03		1,0206E-05		0,1					
1	23	1002	0,99		0,0079		79,8					

Взам. инв. №

Подп. и дата

Инв. № подл.

190274-NS-OOC2.1.4.PP

Лист  
104

Изм. Кол.уч. Лист Недок. Подп. Дата

50	12272,00	8370,000	2,000	1,26	0,0101	226	7,00	0,25	0,0020	0,25	0,0020	3
----	----------	----------	-------	------	--------	-----	------	------	--------	------	--------	---

Площадка	Цех	Источник	Вклад (д. ПДК)	Вклад (мг/куб.м)	Вклад %
1	17	6024	3,87E-05	3,0974E-07	0,0
2	18	6019	1,24E-03	9,8908E-06	0,1
1	23	1002	1,01	0,0081	80,1

34	9872,000	10080,00	2,000	1,28	0,0103	208	7,00	0,25	0,0020	0,25	0,0020	3
----	----------	----------	-------	------	--------	-----	------	------	--------	------	--------	---

Площадка	Цех	Источник	Вклад (д. ПДК)	Вклад (мг/куб.м)	Вклад %
1	17	6024	3,50E-05	2,8024E-07	0,0
2	18	6019	1,32E-03	1,0541E-05	0,1
1	23	1002	1,03	0,0083	80,5

51	12234,00	8132,000	2,000	1,31	0,0105	227	7,00	0,25	0,0020	0,25	0,0020	3
----	----------	----------	-------	------	--------	-----	------	------	--------	------	--------	---

Площадка	Цех	Источник	Вклад (д. ПДК)	Вклад (мг/куб.м)	Вклад %
1	17	6024	4,03E-05	3,2213E-07	0,0
2	18	6019	1,27E-03	1,0197E-05	0,1
1	23	1002	1,06	0,0085	80,9

33	9655,000	9964,000	2,000	1,34	0,0107	207	7,00	0,25	0,0020	0,25	0,0020	3
----	----------	----------	-------	------	--------	-----	------	------	--------	------	--------	---

Площадка	Цех	Источник	Вклад (д. ПДК)	Вклад (мг/куб.м)	Вклад %
1	17	6024	3,70E-05	2,9572E-07	0,0
2	18	6019	1,38E-03	1,1067E-05	0,1
1	23	1002	1,09	0,0087	81,3

52	12186,00	7887,000	2,000	1,37	0,0110	228	7,00	0,25	0,0020	0,25	0,0020	3
----	----------	----------	-------	------	--------	-----	------	------	--------	------	--------	---

Площадка	Цех	Источник	Вклад (д. ПДК)	Вклад (мг/куб.м)	Вклад %
1	17	6024	4,21E-05	3,3701E-07	0,0
2	18	6019	1,32E-03	1,0547E-05	0,1
1	23	1002	1,12	0,0089	81,7

32	9460,000	9811,000	2,000	1,40	0,0112	206	7,00	0,25	0,0020	0,25	0,0020	3
----	----------	----------	-------	------	--------	-----	------	------	--------	------	--------	---

Площадка	Цех	Источник	Вклад (д. ПДК)	Вклад (мг/куб.м)	Вклад %
1	17	6024	4,01E-05	3,2089E-07	0,0
2	18	6019	1,46E-03	1,1672E-05	0,1
1	23	1002	1,15	0,0092	82,1

53	12086,00	7660,000	2,000	1,44	0,0115	229	7,00	0,25	0,0020	0,25	0,0020	3
----	----------	----------	-------	------	--------	-----	------	------	--------	------	--------	---

Площадка	Цех	Источник	Вклад (д. ПДК)	Вклад (мг/куб.м)	Вклад %
1	17	6024	4,30E-05	3,4371E-07	0,0
2	18	6019	1,34E-03	1,0734E-05	0,1
1	23	1002	1,19	0,0095	82,5

31	9304,000	9618,000	2,000	1,48	0,0119	206	7,00	0,25	0,0020	0,25	0,0020	3
----	----------	----------	-------	------	--------	-----	------	------	--------	------	--------	---

Площадка	Цех	Источник	Вклад (д. ПДК)	Вклад (мг/куб.м)	Вклад %
1	17	6024	4,04E-05	3,2357E-07	0,0
2	18	6019	1,54E-03	1,2357E-05	0,1
1	23	1002	1,23	0,0099	83,1

54	11956,00	7447,000	2,000	1,52	0,0121	229	7,00	0,25	0,0020	0,25	0,0020	3
----	----------	----------	-------	------	--------	-----	------	------	--------	------	--------	---

Площадка	Цех	Источник	Вклад (д. ПДК)	Вклад (мг/куб.м)	Вклад %
1	17	6024	4,82E-05	3,8529E-07	0,0
2	18	6019	1,47E-03	1,1746E-05	0,1
1	23	1002	1,27	0,0101	83,5

30	9174,000	9405,000	2,000	1,57	0,0126	206	7,00	0,25	0,0020	0,25	0,0020	3
----	----------	----------	-------	------	--------	-----	------	------	--------	------	--------	---

Площадка	Цех	Источник	Вклад (д. ПДК)	Вклад (мг/куб.м)	Вклад %
1	17	6024	4,17E-05	3,3396E-07	0,0
2	18	6019	1,64E-03	1,3114E-05	0,1
1	23	1002	1,32	0,0106	84,0

55	11796,00	7256,000	2,000	1,60	0,0128	230	7,00	0,25	0,0020	0,25	0,0020	3
----	----------	----------	-------	------	--------	-----	------	------	--------	------	--------	---

Площадка	Цех	Источник	Вклад (д. ПДК)	Вклад (мг/куб.м)	Вклад %
1	17	6024	4,71E-05	3,7642E-07	0,0

Изм. Кол.уч. Лист Недок. Подп. Дата

190274-NS-OOC2.1.4.PP

Лист

105

	2	18	6019		1,45E-03			1,1614E-05	0,1			
	1	23	1002		1,35			0,0108	84,4			
29	9054,000	9186,000	2,000	1,67	0,0133	206	7,00	0,25	0,0020	0,25	0,0020	3
	Площадка	Цех	Источник		Вклад (д. ПДК)			Вклад (мг/куб.м)	Вклад %			
	1	17	6024		4,35E-05			3,4788E-07	0,0			
	2	18	6019		1,74E-03			1,3946E-05	0,1			
	1	23	1002		1,42			0,0113	84,9			
56	11588,00	7117,000	2,000	1,71	0,0137	229	7,00	0,25	0,0020	0,25	0,0020	3
	Площадка	Цех	Источник		Вклад (д. ПДК)			Вклад (мг/куб.м)	Вклад %			
	1	17	6024		5,48E-05			4,3810E-07	0,0			
	2	18	6019		1,65E-03			1,3214E-05	0,1			
	1	23	1002		1,46			0,0116	85,3			
28	8982,000	8948,000	2,000	1,77	0,0142	206	7,00	0,25	0,0020	0,25	0,0020	3
	Площадка	Цех	Источник		Вклад (д. ПДК)			Вклад (мг/куб.м)	Вклад %			
	1	17	6024		4,77E-05			3,8198E-07	0,0			
	2	18	6019		1,86E-03			1,4895E-05	0,1			
	1	23	1002		1,52			0,0122	85,8			
57	11437,00	6919,000	2,000	1,82	0,0145	230	7,00	0,25	0,0020	0,25	0,0020	3
	Площадка	Цех	Источник		Вклад (д. ПДК)			Вклад (мг/куб.м)	Вклад %			
	1	17	6024		5,42E-05			4,3340E-07	0,0			
	2	18	6019		1,65E-03			1,3185E-05	0,1			
	1	23	1002		1,57			0,0125	86,2			
27	8938,000	8703,000	2,000	1,88	0,0151	207	7,00	0,25	0,0020	0,25	0,0020	3
	Площадка	Цех	Источник		Вклад (д. ПДК)			Вклад (мг/куб.м)	Вклад %			
	1	17	447		4,80E-05			3,8393E-07	0,0			
	2	18	6019		1,97E-03			1,5741E-05	0,1			
	1	23	1002		1,63			0,0131	86,7			
58	11317,00	6709,000	2,000	1,93	0,0154	230	7,00	0,25	0,0020	0,25	0,0020	3
	Площадка	Цех	Источник		Вклад (д. ПДК)			Вклад (мг/куб.м)	Вклад %			
	1	17	6024		6,23E-05			4,9824E-07	0,0			
	2	18	6019		1,83E-03			1,4676E-05	0,1			
	1	23	1002		1,68			0,0134	87,0			
59	11420,00	6485,000	2,000	1,96	0,0157	232	7,00	0,25	0,0020	0,25	0,0020	3
	Площадка	Цех	Источник		Вклад (д. ПДК)			Вклад (мг/куб.м)	Вклад %			
	1	17	6024		6,30E-05			5,0406E-07	0,0			
	2	18	6019		1,80E-03			1,4427E-05	0,1			
	1	23	1002		1,71			0,0137	87,2			
26	8957,000	8461,000	2,000	1,99	0,0159	208	7,00	0,25	0,0020	0,25	0,0020	3
	Площадка	Цех	Источник		Вклад (д. ПДК)			Вклад (мг/куб.м)	Вклад %			
	1	17	447		5,10E-05			4,0775E-07	0,0			
	2	18	6019		2,07E-03			1,6588E-05	0,1			
	1	23	1002		1,74			0,0139	87,4			
60	11451,00	6240,000	2,000	2,03	0,0163	234	7,00	0,25	0,0020	0,25	0,0020	3
	Площадка	Цех	Источник		Вклад (д. ПДК)			Вклад (мг/куб.м)	Вклад %			
	1	17	6024		6,34E-05			5,0688E-07	0,0			
	2	18	6019		1,76E-03			1,4073E-05	0,1			
	1	23	1002		1,78			0,0142	87,6			
25	8873,000	8228,000	2,000	2,14	0,0171	208	7,00	0,25	0,0020	0,25	0,0020	3
	Площадка	Цех	Источник		Вклад (д. ПДК)			Вклад (мг/куб.м)	Вклад %			
	1	17	6024		5,41E-05			4,3290E-07	0,0			
	2	18	6019		2,23E-03			1,7861E-05	0,1			
	1	23	1002		1,89			0,0151	88,3			
61	11320,00	6039,000	2,000	2,16	0,0173	235	7,00	0,25	0,0020	0,25	0,0020	3

Взам. инв. №

Подп. и дата

Инв. № подл.

190274-NS-OOC2.1.4.PP

Лист

106

Изм. Кол.уч. Лист Недок. Подп. Дата

Площадка	Цех	Источник	Вклад (д. ПДК)	Вклад (мг/куб.м)	Вклад %
1	17	6024	6,48E-05	5,1852E-07	0,0
2	18	6019	1,77E-03	1,4121E-05	0,1
1	23	1002	1,91	0,0153	88,4

24	8685,000	8184,000	2,000	2,22	0,0177	207	7,00	0,25	0,0020	0,25	0,0020	3
----	----------	----------	-------	------	--------	-----	------	------	--------	------	--------	---

Площадка	Цех	Источник	Вклад (д. ПДК)	Вклад (мг/куб.м)	Вклад %
1	17	447	5,55E-05	4,4367E-07	0,0
2	18	6019	2,31E-03	1,8489E-05	0,1
1	23	1002	1,97	0,0157	88,7

23	8440,000	8222,000	2,000	2,27	0,0181	205	7,00	0,25	0,0020	0,25	0,0020	3
----	----------	----------	-------	------	--------	-----	------	------	--------	------	--------	---

Площадка	Цех	Источник	Вклад (д. ПДК)	Вклад (мг/куб.м)	Вклад %
1	17	447	5,54E-05	4,4350E-07	0,0
2	18	6019	2,37E-03	1,8978E-05	0,1
1	23	1002	2,02	0,0161	88,9

62	11211,00	5855,000	2,000	2,29	0,0183	235	7,00	0,25	0,0020	0,25	0,0020	3
----	----------	----------	-------	------	--------	-----	------	------	--------	------	--------	---

Площадка	Цех	Источник	Вклад (д. ПДК)	Вклад (мг/куб.м)	Вклад %
1	17	6024	7,56E-05	6,0470E-07	0,0
2	18	6019	2,00E-03	1,5996E-05	0,1
1	23	1002	2,04	0,0163	89,0

22	8194,000	8243,000	2,000	2,32	0,0186	203	7,00	0,25	0,0020	0,25	0,0020	3
----	----------	----------	-------	------	--------	-----	------	------	--------	------	--------	---

Площадка	Цех	Источник	Вклад (д. ПДК)	Вклад (мг/куб.м)	Вклад %
1	17	447	5,54E-05	4,4284E-07	0,0
2	18	6019	2,44E-03	1,9481E-05	0,1
1	23	1002	2,07	0,0166	89,2

21	7949,000	8233,000	2,000	2,40	0,0192	201	7,00	0,25	0,0020	0,25	0,0020	3
----	----------	----------	-------	------	--------	-----	------	------	--------	------	--------	---

Площадка	Цех	Источник	Вклад (д. ПДК)	Вклад (мг/куб.м)	Вклад %
1	17	6024	5,72E-05	4,5761E-07	0,0
2	18	6019	2,51E-03	2,0063E-05	0,1
1	23	1002	2,15	0,0172	89,5

63	11169,00	5609,000	2,000	2,42	0,0193	237	7,00	0,25	0,0020	0,25	0,0020	3
----	----------	----------	-------	------	--------	-----	------	------	--------	------	--------	---

Площадка	Цех	Источник	Вклад (д. ПДК)	Вклад (мг/куб.м)	Вклад %
1	17	6024	7,57E-05	6,0550E-07	0,0
2	18	6019	1,92E-03	1,5352E-05	0,1
1	23	1002	2,17	0,0173	89,6

20	7705,000	8181,000	2,000	2,50	0,0200	199	7,00	0,25	0,0020	0,25	0,0020	3
----	----------	----------	-------	------	--------	-----	------	------	--------	------	--------	---

Площадка	Цех	Источник	Вклад (д. ПДК)	Вклад (мг/куб.м)	Вклад %
1	17	6024	6,03E-05	4,8251E-07	0,0
2	18	6019	2,59E-03	2,0760E-05	0,1
1	23	1002	2,25	0,0180	89,9

64	11091,00	5371,000	2,000	2,57	0,0206	238	7,00	0,25	0,0020	0,25	0,0020	3
----	----------	----------	-------	------	--------	-----	------	------	--------	------	--------	---

Площадка	Цех	Источник	Вклад (д. ПДК)	Вклад (мг/куб.м)	Вклад %
1	17	6024	8,53E-05	6,8206E-07	0,0
2	18	6019	2,07E-03	1,6546E-05	0,1
1	23	1002	2,32	0,0186	90,2

19	7497,000	8042,000	2,000	2,66	0,0213	198	7,00	0,25	0,0020	0,25	0,0020	3
----	----------	----------	-------	------	--------	-----	------	------	--------	------	--------	---

Площадка	Цех	Источник	Вклад (д. ПДК)	Вклад (мг/куб.м)	Вклад %
1	17	6024	5,90E-05	4,7220E-07	0,0
2	18	6019	2,77E-03	2,2126E-05	0,1
1	23	1002	2,41	0,0193	90,5

65	10980,00	5148,000	2,000	2,75	0,0220	239	7,00	0,25	0,0020	0,25	0,0020	3
----	----------	----------	-------	------	--------	-----	------	------	--------	------	--------	---

Площадка	Цех	Источник	Вклад (д. ПДК)	Вклад (мг/куб.м)	Вклад %
1	17	6024	9,41E-05	7,5298E-07	0,0
2	18	6019	2,19E-03	1,7498E-05	0,1

Взам. инв. №  
 Подп. и дата  
 Инв. № подл.

190274-NS-OOC2.1.4.PP

Лист

107

Изм. Кол.уч. Лист Недок. Подп. Дата

		1	23	1002	2,50			0,0200	90,9			
18	7316,000	7874,000	2,000	2,86	0,0228	197	7,00	0,25	0,0020	0,25	0,0020	3
	Площадка		Цех	Источник	Вклад (д. ПДК)			Вклад (мг/куб.м)		Вклад %		
	1		17	447	6,22E-05			4,9797E-07		0,0		
	2		18	6019	2,96E-03			2,3656E-05		0,1		
	1		23	1002	2,60			0,0208		91,2		
66	10849,00	4935,000	2,000	2,97	0,0237	240	7,00	0,25	0,0020	0,25	0,0020	3
	Площадка		Цех	Источник	Вклад (д. ПДК)			Вклад (мг/куб.м)		Вклад %		
	1		17	6024	9,85E-05			7,8823E-07		0,0		
	2		18	6019	2,29E-03			1,8318E-05		0,1		
	1		23	1002	2,71			0,0217		91,5		
2	5319,000	8009,000	2,000	2,98	0,0238	178	7,00	0,25	0,0020	0,25	0,0020	3
	Площадка		Цех	Источник	Вклад (д. ПДК)			Вклад (мг/куб.м)		Вклад %		
	1		17	6024	6,57E-05			5,2543E-07		0,0		
	2		18	6019	2,61E-03			2,0860E-05		0,1		
	1		23	1002	2,73			0,0218		91,6		
3	5561,000	7960,000	2,000	3,04	0,0243	180	7,00	0,25	0,0020	0,25	0,0020	3
	Площадка		Цех	Источник	Вклад (д. ПДК)			Вклад (мг/куб.м)		Вклад %		
	1		17	6024	6,92E-05			5,5349E-07		0,0		
	2		18	6019	2,65E-03			2,1170E-05		0,1		
	1		23	1002	2,79			0,0223		91,7		
1	5087,000	7926,000	2,000	3,05	0,0244	176	7,00	0,25	0,0020	0,25	0,0020	3
	Площадка		Цех	Источник	Вклад (д. ПДК)			Вклад (мг/куб.м)		Вклад %		
	1		17	6024	6,46E-05			5,1662E-07		0,0		
	2		18	6019	2,65E-03			2,1181E-05		0,1		
	1		23	1002	2,80			0,0224		91,7		
17	7176,000	7668,000	2,000	3,11	0,0249	196	7,00	0,25	0,0020	0,25	0,0020	3
	Площадка		Цех	Источник	Вклад (д. ПДК)			Вклад (мг/куб.м)		Вклад %		
	1		17	6024	6,63E-05			5,3027E-07		0,0		
	2		18	6019	3,16E-03			2,5297E-05		0,1		
	1		23	1002	2,86			0,0229		91,9		
67	10744,00	4736,000	2,000	3,18	0,0254	242	7,00	0,25	0,0020	0,25	0,0020	3
	Площадка		Цех	Источник	Вклад (д. ПДК)			Вклад (мг/куб.м)		Вклад %		
	1		17	6024	9,05E-05			7,2370E-07		0,0		
	2		18	6019	2,04E-03			1,6319E-05		0,1		
	1		23	1002	2,93			0,0234		92,1		
5	5991,000	7809,000	2,000	3,19	0,0255	184	7,00	0,25	0,0020	0,25	0,0020	3
	Площадка		Цех	Источник	Вклад (д. ПДК)			Вклад (мг/куб.м)		Вклад %		
	1		17	6024	7,29E-05			5,8359E-07		0,0		
	2		18	6019	2,85E-03			2,2811E-05		0,1		
	1		23	1002	2,94			0,0235		92,1		
4	5744,000	7801,000	2,000	3,21	0,0256	182	7,00	0,25	0,0020	0,25	0,0020	3
	Площадка		Цех	Источник	Вклад (д. ПДК)			Вклад (мг/куб.м)		Вклад %		
	1		17	6024	6,88E-05			5,5053E-07		0,0		
	2		18	6019	2,89E-03			2,3139E-05		0,1		
	1		23	1002	2,95			0,0236		92,1		
6	6229,000	7745,000	2,000	3,21	0,0257	187	7,00	0,25	0,0020	0,25	0,0020	3
	Площадка		Цех	Источник	Вклад (д. ПДК)			Вклад (мг/куб.м)		Вклад %		
	1		17	6024	6,56E-05			5,2497E-07		0,0		
	2		18	6019	3,12E-03			2,4956E-05		0,1		
	1		23	1002	2,96			0,0237		92,2		
68	10787,00	4498,000	2,000	3,23	0,0258	244	7,00	0,25	0,0020	0,25	0,0020	3
	Площадка		Цех	Источник	Вклад (д. ПДК)			Вклад (мг/куб.м)		Вклад %		

Взам. инв. №

Подп. и дата

Инв. № подл.

Лист

190274-NS-OOC2.1.4.PP

108

Изм. Кол.уч. Лист Недок. Подп. Дата

1	17	6024	9,73E-05	7,7825E-07	0,0							
2	18	6019	2,07E-03	1,6533E-05	0,1							
1	23	1002	2,98	0,0238	92,2							
16	7053,000	7451,000	2,000	3,30	0,0264	195	6,80	0,25	0,0020	0,25	0,0020	3
Площадка	Цех	Источник	Вклад (д. ПДК)		Вклад (мг/куб.м)		Вклад %					
1	17	6024	7,28E-05	5,8275E-07	0,0							
2	18	6019	3,26E-03	2,6113E-05	0,1							
1	23	1002	3,05	0,0244	92,4							
7	6363,000	7544,000	2,000	3,33	0,0266	188	6,70	0,25	0,0020	0,25	0,0020	3
Площадка	Цех	Источник	Вклад (д. ПДК)		Вклад (мг/куб.м)		Вклад %					
1	17	6024	7,24E-05	5,7945E-07	0,0							
2	18	6019	3,08E-03	2,4626E-05	0,1							
1	23	1002	3,08	0,0246	92,4							
69	10649,000	4299,000	2,000	3,36	0,0269	245	6,70	0,25	0,0020	0,25	0,0020	3
Площадка	Цех	Источник	Вклад (д. ПДК)		Вклад (мг/куб.м)		Вклад %					
1	17	6024	1,04E-04	8,3072E-07	0,0							
2	18	6019	2,08E-03	1,6631E-05	0,1							
1	23	1002	3,11	0,0249	92,5							
15	6922,000	7240,000	2,000	3,45	0,0276	194	6,50	0,25	0,0020	0,25	0,0020	3
Площадка	Цех	Источник	Вклад (д. ПДК)		Вклад (мг/куб.м)		Вклад %					
1	17	6024	7,66E-05	6,1294E-07	0,0							
2	18	6019	3,32E-03	2,6534E-05	0,1							
1	23	1002	3,20	0,0256	92,7							
8	6359,000	7297,000	2,000	3,49	0,0279	189	6,40	0,25	0,0020	0,25	0,0020	3
Площадка	Цех	Источник	Вклад (д. ПДК)		Вклад (мг/куб.м)		Вклад %					
1	17	6024	6,39E-05	5,1129E-07	0,0							
2	18	6019	3,35E-03	2,6761E-05	0,1							
1	23	1002	3,24	0,0259	92,8							
70	10466,000	4144,000	2,000	3,52	0,0282	246	6,40	0,25	0,0020	0,25	0,0020	3
Площадка	Цех	Источник	Вклад (д. ПДК)		Вклад (мг/куб.м)		Вклад %					
1	17	6024	1,02E-04	8,1817E-07	0,0							
2	18	6019	1,91E-03	1,5245E-05	0,1							
1	23	1002	3,27	0,0261	92,9							
14	6764,000	7047,000	2,000	3,62	0,0289	193	6,20	0,25	0,0020	0,25	0,0020	3
Площадка	Цех	Источник	Вклад (д. ПДК)		Вклад (мг/куб.м)		Вклад %					
1	17	6024	7,45E-05	5,9603E-07	0,0							
2	18	6019	3,42E-03	2,7342E-05	0,1							
1	23	1002	3,37	0,0269	93,0							
71	10346,000	3928,000	2,000	3,66	0,0293	247	6,10	0,25	0,0020	0,25	0,0020	3
Площадка	Цех	Источник	Вклад (д. ПДК)		Вклад (мг/куб.м)		Вклад %					
1	17	6024	1,17E-04	9,3689E-07	0,0							
2	18	6019	2,04E-03	1,6354E-05	0,1							
1	23	1002	3,41	0,0273	93,2							
9	6306,000	7058,000	2,000	3,68	0,0294	188	6,10	0,25	0,0020	0,25	0,0020	3
Площадка	Цех	Источник	Вклад (д. ПДК)		Вклад (мг/куб.м)		Вклад %					
1	17	6024	7,51E-05	6,0101E-07	0,0							
2	18	6019	3,25E-03	2,6005E-05	0,1							
1	23	1002	3,42	0,0274	93,2							
13	6630,000	6836,000	2,000	3,81	0,0305	192	5,90	0,25	0,0020	0,25	0,0020	3
Площадка	Цех	Источник	Вклад (д. ПДК)		Вклад (мг/куб.м)		Вклад %					
1	17	6024	7,52E-05	6,0161E-07	0,0							
2	18	6019	3,49E-03	2,7937E-05	0,1							
1	23	1002	3,55	0,0284	93,4							

Взам. инв. №

Подп. и дата

Инв. № подл.

190274-NS-OOC2.1.4.PP

Лист

109

Изм. Кол.уч. Лист Недок. Подп. Дата

72	10127,00	3817,000	2,000	3,87	0,0309	248	5,80	0,25	0,0020	0,25	0,0020	3
----	----------	----------	-------	------	--------	-----	------	------	--------	------	--------	---

Площадка	Цех	Источник	Вклад (д. ПДК)	Вклад (мг/куб.м)	Вклад %
1	17	6024	1,07E-04	8,5445E-07	0,0
2	18	6019	1,68E-03	1,3449E-05	0,0
1	23	1002	3,62	0,0289	93,5

10	6314,000	6829,000	2,000	3,87	0,0310	189	5,80	0,25	0,0020	0,25	0,0020	3
----	----------	----------	-------	------	--------	-----	------	------	--------	------	--------	---

Площадка	Цех	Источник	Вклад (д. ПДК)	Вклад (мг/куб.м)	Вклад %
1	17	6024	6,70E-05	5,3589E-07	0,0
2	18	6019	3,52E-03	2,8128E-05	0,1
1	23	1002	3,62	0,0289	93,5

12	6502,000	6622,000	2,000	4,02	0,0322	191	5,50	0,25	0,0020	0,25	0,0020	3
----	----------	----------	-------	------	--------	-----	------	------	--------	------	--------	---

Площадка	Цех	Источник	Вклад (д. ПДК)	Вклад (мг/куб.м)	Вклад %
1	17	6024	7,42E-05	5,9376E-07	0,0
2	18	6019	3,50E-03	2,8038E-05	0,1
1	23	1002	3,77	0,0302	93,7

73	9948,000	3723,000	2,000	4,06	0,0325	248	5,50	0,25	0,0020	0,25	0,0020	3
----	----------	----------	-------	------	--------	-----	------	------	--------	------	--------	---

Площадка	Цех	Источник	Вклад (д. ПДК)	Вклад (мг/куб.м)	Вклад %
1	17	6024	1,13E-04	9,0558E-07	0,0
2	18	6019	1,71E-03	1,3657E-05	0,0
1	23	1002	3,82	0,0305	93,9

11	6397,000	6600,000	2,000	4,07	0,0325	190	5,50	0,25	0,0020	0,25	0,0020	3
----	----------	----------	-------	------	--------	-----	------	------	--------	------	--------	---

Площадка	Цех	Источник	Вклад (д. ПДК)	Вклад (мг/куб.м)	Вклад %
1	17	6024	7,19E-05	5,7507E-07	0,0
2	18	6019	3,56E-03	2,8449E-05	0,1
1	23	1002	3,82	0,0305	93,8

74	9723,000	3659,000	2,000	4,30	0,0344	248	5,20	0,25	0,0020	0,25	0,0020	3
----	----------	----------	-------	------	--------	-----	------	------	--------	------	--------	---

Площадка	Цех	Источник	Вклад (д. ПДК)	Вклад (мг/куб.м)	Вклад %
1	17	6024	1,08E-04	8,6080E-07	0,0
2	18	6019	1,54E-03	1,2308E-05	0,0
1	23	1002	4,05	0,0324	94,2

76	9452,000	3955,000	2,000	4,44	0,0355	243	5,00	0,25	0,0020	0,25	0,0020	3
----	----------	----------	-------	------	--------	-----	------	------	--------	------	--------	---

Площадка	Цех	Источник	Вклад (д. ПДК)	Вклад (мг/куб.м)	Вклад %
1	17	447	1,03E-04	8,2732E-07	0,0
2	18	6019	1,84E-03	1,4685E-05	0,0
1	23	1002	4,19	0,0335	94,4

75	9528,000	3786,000	2,000	4,46	0,0357	245	5,00	0,25	0,0020	0,25	0,0020	3
----	----------	----------	-------	------	--------	-----	------	------	--------	------	--------	---

Площадка	Цех	Источник	Вклад (д. ПДК)	Вклад (мг/куб.м)	Вклад %
1	17	6024	1,12E-04	8,9709E-07	0,0
2	18	6019	1,85E-03	1,4836E-05	0,0
1	23	1002	4,21	0,0337	94,4

115	7067,000	3066,000	2,000	4,58	0,0366	339	4,80	0,25	0,0020	0,25	0,0020	3
-----	----------	----------	-------	------	--------	-----	------	------	--------	------	--------	---

Площадка	Цех	Источник	Вклад (д. ПДК)	Вклад (мг/куб.м)	Вклад %
1	17	6024	8,86E-05	7,0848E-07	0,0
2	18	6019	1,12E-03	8,9302E-06	0,0
1	23	1002	4,33	0,0347	94,6

114	7298,000	4070,000	2,000	4,58	0,0367	336	4,80	0,25	0,0020	0,25	0,0020	3
-----	----------	----------	-------	------	--------	-----	------	------	--------	------	--------	---

Площадка	Цех	Источник	Вклад (д. ПДК)	Вклад (мг/куб.м)	Вклад %
1	17	6024	1,02E-04	8,1500E-07	0,0
2	18	6019	8,06E-04	6,4480E-06	0,0
1	23	1002	4,33	0,0347	94,6

77	9219,000	4037,000	2,000	4,65	0,0372	240	4,80	0,25	0,0020	0,25	0,0020	3
----	----------	----------	-------	------	--------	-----	------	------	--------	------	--------	---

Площадка	Цех	Источник	Вклад (д. ПДК)	Вклад (мг/куб.м)	Вклад %
1	17	447	1,12E-04	8,9997E-07	0,0

Взам. инв. №  
Подп. и дата  
Инв. № подл.

190274-NS-OOC2.1.4.PP

	2	18	6019		2,30E-03		1,8420E-05	0,0				
	1	23	1002		4,40		0,0352	94,6				
113	7388,000	4300,000	2,000	4,75	0,0380	334	4,70	0,25	0,0020	0,25	0,0020	3
	Площадка	Цех	Источник		Вклад (д. ПДК)		Вклад (мг/куб.м)		Вклад %			
	1	17	6024		1,12E-04		8,9330E-07		0,0			
	2	18	6019		6,04E-04		4,8336E-06		0,0			
	1	23	1002		4,50		0,0360		94,8			
78	9022,000	4155,000	2,000	4,80	0,0384	237	4,60	0,25	0,0020	0,25	0,0020	3
	Площадка	Цех	Источник		Вклад (д. ПДК)		Вклад (мг/куб.м)		Вклад %			
	1	17	447		1,16E-04		9,2517E-07		0,0			
	2	18	6019		2,65E-03		2,1164E-05		0,1			
	1	23	1002		4,55		0,0364		94,8			
116	6901,000	4000,000	2,000	4,86	0,0389	341	4,50	0,25	0,0020	0,25	0,0020	3
	Площадка	Цех	Источник		Вклад (д. ПДК)		Вклад (мг/куб.м)		Вклад %			
	1	17	6024		1,02E-04		8,1560E-07		0,0			
	2	18	6019		9,30E-04		7,4388E-06		0,0			
	1	23	1002		4,61		0,0369		94,9			
112	7530,000	4000,000	2,000	4,87	0,0389	331	4,50	0,25	0,0020	0,25	0,0020	3
	Площадка	Цех	Источник		Вклад (д. ПДК)		Вклад (мг/куб.м)		Вклад %			
	1	17	6024		1,19E-04		9,5100E-07		0,0			
	2	18	6019		5,57E-04		4,4583E-06		0,0			
	1	23	1002		4,62		0,0370		94,9			
79	8983,000	3993,000	2,000	4,97	0,0398	239	4,50	0,25	0,0020	0,25	0,0020	3
	Площадка	Цех	Источник		Вклад (д. ПДК)		Вклад (мг/куб.м)		Вклад %			
	1	17	447		1,18E-04		9,4513E-07		0,0			
	2	18	6019		2,40E-03		1,9200E-05		0,0			
	1	23	1002		4,72		0,0378		95,0			
111	7450,000	4000,000	2,000	5,24	0,0419	330	4,20	0,25	0,0020	0,25	0,0020	3
	Площадка	Цех	Источник		Вклад (д. ПДК)		Вклад (мг/куб.м)		Вклад %			
	1	17	6024		1,17E-04		9,3558E-07		0,0			
	2	18	6019		5,59E-04		4,4754E-06		0,0			
	1	23	1002		4,99		0,0399		95,3			
130	7453,000	4000,000	2,000	5,24	0,0419	330	4,20	0,25	0,0020	0,25	0,0020	3
	Площадка	Цех	Источник		Вклад (д. ПДК)		Вклад (мг/куб.м)		Вклад %			
	1	17	6024		1,18E-04		9,4657E-07		0,0			
	2	18	6019		5,46E-04		4,3683E-06		0,0			
	1	23	1002		5,00		0,0400		95,3			
117	6775,000	4000,000	2,000	5,25	0,0420	341	4,20	0,25	0,0020	0,25	0,0020	3
	Площадка	Цех	Источник		Вклад (д. ПДК)		Вклад (мг/куб.м)		Вклад %			
	1	17	6024		8,87E-05		7,0984E-07		0,0			
	2	18	6019		1,14E-03		9,1503E-06		0,0			
	1	23	1002		5,00		0,0400		95,3			
80	8894,000	3761,000	2,000	5,28	0,0422	241	4,20	0,25	0,0020	0,25	0,0020	3
	Площадка	Цех	Источник		Вклад (д. ПДК)		Вклад (мг/куб.м)		Вклад %			
	1	17	447		1,22E-04		9,7429E-07		0,0			
	2	18	6019		2,42E-03		1,9322E-05		0,0			
	1	23	1002		5,03		0,0402		95,3			
129	7598,000	4000,000	2,000	5,41	0,0432	327	4,10	0,25	0,0020	0,25	0,0020	3
	Площадка	Цех	Источник		Вклад (д. ПДК)		Вклад (мг/куб.м)		Вклад %			
	1	17	6024		1,42E-04		1,1373E-06		0,0			
	2	18	6019		3,54E-04		2,8327E-06		0,0			
	1	23	1002		5,16		0,0413		95,4			
81	8661,000	3784,000	2,000	5,64	0,0451	239	3,90	0,25	0,0020	0,25	0,0020	3

Взам. инв. №

Подп. и дата

Инв. № подл.

190274-NS-OOC2.1.4.PP

Лист

111

Изм. Кол.уч. Лист Недок. Подп. Дата



Площадка	Цех	Источник	Вклад (д. ПДК)	Вклад (мг/куб.м)	Вклад %					
1	17	447	1,27E-04	1,0170E-06	0,0					
2	18	6019	2,62E-03	2,0971E-05	0,0					
1	23	1002	5,39	0,0431	95,6					
118	6629,000	2,000	5,67	0,0454	343 3,90	0,25	0,0020	0,25	0,0020	3

Площадка	Цех	Источник	Вклад (д. ПДК)	Вклад (мг/куб.м)	Вклад %						
1	17	6024	1,06E-04	8,4549E-07	0,0						
2	18	6019	8,66E-04	6,9284E-06	0,0						
1	23	1002	5,43	0,0434	95,7						
128	7623,000	-942,000	2,000	5,77	0,0462	324 3,80	0,25	0,0020	0,25	0,0020	3

Площадка	Цех	Источник	Вклад (д. ПДК)	Вклад (мг/куб.м)	Вклад %						
1	17	6024	1,48E-04	1,1805E-06	0,0						
2	18	6019	3,59E-04	2,8719E-06	0,0						
1	23	1002	5,53	0,0442	95,7						
82	8521,000	3596,000	2,000	6,10	0,0488	241 3,60	0,25	0,0020	0,25	0,0020	3

Площадка	Цех	Источник	Вклад (д. ПДК)	Вклад (мг/куб.м)	Вклад %					
1	17	447	1,30E-04	1,0396E-06	0,0					
2	18	6019	2,36E-03	1,8858E-05	0,0					
1	23	1002	5,85	0,0468	95,9					
119	6489,000	2,000	6,18	0,0495	344 3,60	0,24	0,0020	0,25	0,0020	3

Площадка	Цех	Источник	Вклад (д. ПДК)	Вклад (мг/куб.м)	Вклад %						
1	17	6024	1,00E-04	8,0253E-07	0,0						
2	18	6019	9,34E-04	7,4692E-06	0,0						
1	23	1002	5,94	0,0475	96,0						
127	7552,000	-704,000	2,000	6,30	0,0504	323 3,50	0,25	0,0020	0,25	0,0020	3

Площадка	Цех	Источник	Вклад (д. ПДК)	Вклад (мг/куб.м)	Вклад %						
1	17	6024	1,74E-04	1,3902E-06	0,0						
2	18	6019	2,42E-04	1,9374E-06	0,0						
1	23	1002	6,05	0,0484	96,1						
83	8317,000	3607,000	2,000	6,51	0,0521	239 3,40	0,25	0,0020	0,25	0,0020	3

Площадка	Цех	Источник	Вклад (д. ПДК)	Вклад (мг/куб.м)	Вклад %					
1	17	447	1,39E-04	1,1108E-06	0,0					
2	18	6019	2,65E-03	2,1200E-05	0,0					
1	23	1002	6,26	0,0501	96,2					
120	6442,000	2,000	6,85	0,0548	343 3,20	0,24	0,0019	0,25	0,0020	3

Площадка	Цех	Источник	Вклад (д. ПДК)	Вклад (мг/куб.м)	Вклад %						
1	17	6024	9,48E-05	7,5852E-07	0,0						
2	18	6019	1,00E-03	7,9970E-06	0,0						
1	23	1002	6,60	0,0528	96,4						
126	7416,000	-496,000	2,000	6,95	0,0556	323 3,20	0,24	0,0020	0,25	0,0020	3

Площадка	Цех	Источник	Вклад (д. ПДК)	Вклад (мг/куб.м)	Вклад %						
2	18	6019	1,65E-04	1,3180E-06	0,0						
1	17	6024	1,96E-04	1,5679E-06	0,0						
1	23	1002	6,70	0,0536	96,5						
103	8036,000	162,000	2,000	6,99	0,0559	306 3,10	0,25	0,0020	0,25	0,0020	3

Площадка	Цех	Источник	Вклад (д. ПДК)	Вклад (мг/куб.м)	Вклад %						
2	18	6019	1,48E-04	1,1815E-06	0,0						
1	17	6024	3,08E-04	2,4671E-06	0,0						
1	23	1002	6,74	0,0539	96,5						
106	7625,000	-289,000	2,000	7,05	0,0564	317 3,10	0,24	0,0020	0,25	0,0020	3

Площадка	Цех	Источник	Вклад (д. ПДК)	Вклад (мг/куб.м)	Вклад %
2	18	6019	1,85E-04	1,4817E-06	0,0
1	17	6024	2,20E-04	1,7611E-06	0,0

Взам. инв. №  
Подп. и дата  
Инв. № подл.

190274-NS-OOC2.1.4.PP

104	7890,000	-4,000	2,000	7,07	0,0565	310	3,10	0,25	0,0020	0,25	0,0020	3
Площадка	Цех	Источник	Вклад (д. ПДК)		Вклад (мг/куб.м)		Вклад %					
2	18	6019	1,48E-04		1,1859E-06		0,0					
1	17	6024	2,79E-04		2,2338E-06		0,0					
1	23	1002	6,82		0,0546		96,5					
84	8148,000	3479,000	2,000	7,12	0,0570	239	3,10	0,25	0,0020	0,25	0,0020	3
Площадка	Цех	Источник	Вклад (д. ПДК)		Вклад (мг/куб.м)		Вклад %					
1	17	447	1,48E-04		1,1818E-06		0,0					
2	18	6019	2,93E-03		2,3462E-05		0,0					
1	23	1002	6,87		0,0550		96,5					
105	7760,000	-86,000	2,000	7,17	0,0573	313	3,10	0,24	0,0020	0,25	0,0020	3
Площадка	Цех	Источник	Вклад (д. ПДК)		Вклад (мг/куб.м)		Вклад %					
2	18	6019	1,22E-04		9,7568E-07		0,0					
1	17	6024	2,68E-04		2,1468E-06		0,0					
1	23	1002	6,92		0,0554		96,6					
121	6443,000	-790,000	2,000	7,61	0,0609	342	2,90	0,24	0,0019	0,25	0,0020	3
Площадка	Цех	Источник	Вклад (д. ПДК)		Вклад (мг/куб.м)		Вклад %					
1	17	6024	1,11E-04		8,8595E-07		0,0					
2	18	6019	6,25E-04		5,0030E-06		0,0					
1	23	1002	7,37		0,0590		96,8					
85	8018,000	3401,000	2,000	7,63	0,0610	239	2,90	0,25	0,0020	0,25	0,0020	3
Площадка	Цех	Источник	Вклад (д. ПДК)		Вклад (мг/куб.м)		Вклад %					
1	17	447	1,54E-04		1,2349E-06		0,0					
2	18	6019	3,04E-03		2,4335E-05		0,0					
1	23	1002	7,38		0,0590		96,7					
107	7390,000	-259,000	2,000	7,63	0,0611	320	2,90	0,24	0,0020	0,25	0,0020	3
Площадка	Цех	Источник	Вклад (д. ПДК)		Вклад (мг/куб.м)		Вклад %					
2	18	6019	1,63E-04		1,3069E-06		0,0					
1	17	6024	2,10E-04		1,6817E-06		0,0					
1	23	1002	7,39		0,0591		96,8					
102	7935,000	380,000	2,000	7,68	0,0615	303	2,90	0,25	0,0020	0,25	0,0020	3
Площадка	Цех	Источник	Вклад (д. ПДК)		Вклад (мг/куб.м)		Вклад %					
2	18	6019	1,56E-04		1,2459E-06		0,0					
1	17	6024	3,40E-04		2,7168E-06		0,0					
1	23	1002	7,44		0,0595		96,8					
125	7209,000	-358,000	2,000	7,75	0,0620	324	2,80	0,24	0,0020	0,25	0,0020	3
Площадка	Цех	Источник	Вклад (д. ПДК)		Вклад (мг/куб.м)		Вклад %					
1	17	6024	1,86E-04		1,4865E-06		0,0					
2	18	6019	2,06E-04		1,6456E-06		0,0					
1	23	1002	7,50		0,0600		96,8					
122	6545,000	-569,000	2,000	8,25	0,0660	338	2,70	0,24	0,0019	0,25	0,0020	3
Площадка	Цех	Источник	Вклад (д. ПДК)		Вклад (мг/куб.м)		Вклад %					
1	17	6024	1,12E-04		8,9201E-07		0,0					
2	18	6019	4,32E-04		3,4537E-06		0,0					
1	23	1002	8,01		0,0641		97,1					
124	6965,000	-331,000	2,000	8,42	0,0674	328	2,60	0,24	0,0019	0,25	0,0020	3
Площадка	Цех	Источник	Вклад (д. ПДК)		Вклад (мг/куб.м)		Вклад %					
1	17	6024	1,72E-04		1,3794E-06		0,0					
2	18	6019	1,97E-04		1,5747E-06		0,0					
1	23	1002	8,18		0,0654		97,1					
86	7890,000	3214,000	2,000	8,45	0,0676	241	2,60	0,25	0,0020	0,25	0,0020	3
Площадка	Цех	Источник	Вклад (д. ПДК)		Вклад (мг/куб.м)		Вклад %					

Взам. инв. №

Подп. и дата

Инв. № подл.

190274-NS-OOC2.1.4.PP

Лист

113

Изм. Кол.уч. Лист Недок. Подп. Дата

1	17	447			1,61E-04				1,2909E-06	0,0		
2	18	6019			3,00E-03				2,4009E-05	0,0		
1	23	1002			8,20				0,0656	97,0		
101	7853,000	616,000	2,000	8,49	0,0679	300	2,60	0,24	0,0020	0,25	0,0020	3
Площадка	Цех	Источник	Вклад (д. ПДК)		Вклад (мг/куб.м)		Вклад %					
2	18	6019			1,39E-04				1,1136E-06	0,0		
1	17	6024			4,15E-04				3,3238E-06	0,0		
1	23	1002			8,25				0,0660	97,1		
108	7198,000	-106,000	2,000	8,59	0,0687	321	2,60	0,24	0,0019	0,25	0,0020	3
Площадка	Цех	Источник	Вклад (д. ПДК)		Вклад (мг/куб.м)		Вклад %					
2	18	6019			1,28E-04				1,0274E-06	0,0		
1	17	6024			2,16E-04				1,7296E-06	0,0		
1	23	1002			8,34				0,0667	97,2		
123	6728,000	-403,000	2,000	8,60	0,0688	333	2,50	0,24	0,0019	0,25	0,0020	3
Площадка	Цех	Источник	Вклад (д. ПДК)		Вклад (мг/куб.м)		Вклад %					
1	17	6024			1,42E-04				1,1370E-06	0,0		
2	18	6019			2,94E-04				2,3546E-06	0,0		
1	23	1002			8,36				0,0669	97,2		
132	6531,000	-488,000	2,000	8,63	0,0691	338	2,50	0,24	0,0019	0,25	0,0020	3
Площадка	Цех	Источник	Вклад (д. ПДК)		Вклад (мг/куб.м)		Вклад %					
1	17	6024			1,30E-04				1,0379E-06	0,0		
2	18	6019			3,79E-04				3,0334E-06	0,0		
1	23	1002			8,39				0,0671	97,2		
131	6751,000	-374,000	2,000	8,72	0,0697	333	2,50	0,24	0,0019	0,25	0,0020	3
Площадка	Цех	Источник	Вклад (д. ПДК)		Вклад (мг/куб.м)		Вклад %					
1	17	6024			1,65E-04				1,3223E-06	0,0		
2	18	6019			2,00E-04				1,6004E-06	0,0		
1	23	1002			8,47				0,0678	97,2		
109	6990,000	-222,000	2,000	8,76	0,0701	326	2,50	0,24	0,0019	0,25	0,0020	3
Площадка	Цех	Источник	Вклад (д. ПДК)		Вклад (мг/куб.м)		Вклад %					
1	17	6024			1,79E-04				1,4338E-06	0,0		
2	18	6019			1,80E-04				1,4419E-06	0,0		
1	23	1002			8,52				0,0682	97,2		
110	6788,000	-324,000	2,000	8,82	0,0706	331	2,50	0,24	0,0019	0,25	0,0020	3
Площадка	Цех	Источник	Вклад (д. ПДК)		Вклад (мг/куб.м)		Вклад %					
1	17	6024			1,49E-04				1,1885E-06	0,0		
2	18	6019			2,24E-04				1,7921E-06	0,0		
1	23	1002			8,58				0,0687	97,2		
145	3874,000	-5,000	2,000	8,86	0,0709	41	2,50	0,24	0,0019	0,25	0,0020	3
Площадка	Цех	Источник	Вклад (д. ПДК)		Вклад (мг/куб.м)		Вклад %					
1	17	447			3,85E-04				3,0821E-06	0,0		
2	18	6019			9,36E-03				7,4875E-05	0,1		
1	23	1002			8,61				0,0689	97,2		
133	6286,000	-514,000	2,000	8,89	0,0711	343	2,50	0,24	0,0019	0,25	0,0020	3
Площадка	Цех	Источник	Вклад (д. ПДК)		Вклад (мг/куб.м)		Вклад %					
1	17	6024			1,01E-04				8,0715E-07	0,0		
2	18	6019			5,97E-04				4,7792E-06	0,0		
1	23	1002			8,65				0,0692	97,3		
143	4276,000	-284,000	2,000	8,89	0,0712	30	2,50	0,24	0,0019	0,25	0,0020	3
Площадка	Цех	Источник	Вклад (д. ПДК)		Вклад (мг/куб.м)		Вклад %					
1	17	491			1,92E-04				1,5348E-06	0,0		
2	18	6019			0,02				0,0002	0,2		
1	23	1002			8,64				0,0691	97,1		

Взам. инв. №

Подп. и дата

Инв. № подл.

190274-NS-OOC2.1.4.PP

Лист

114

Изм. Кол.уч. Лист Недок. Подп. Дата

87	7870,000	3020,000	2,000	8,92	0,0713	245	2,50	0,25	0,0020	0,25	0,0020	3
----	----------	----------	-------	------	--------	-----	------	------	--------	------	--------	---

Площадка	Цех	Источник	Вклад (д. ПДК)	Вклад (мг/куб.м)	Вклад %
1	17	6024	1,61E-04	1,2900E-06	0,0
2	18	6019	2,48E-03	1,9863E-05	0,0
1	23	1002	8,67	0,0693	97,2

144	4084,000	-127,000	2,000	9,03	0,0722	35	2,40	0,24	0,0019	0,25	0,0020	3
-----	----------	----------	-------	------	--------	----	------	------	--------	------	--------	---

Площадка	Цех	Источник	Вклад (д. ПДК)	Вклад (мг/куб.м)	Вклад %
1	17	447	2,85E-04	2,2808E-06	0,0
2	18	6019	0,01	0,0001	0,2
1	23	1002	8,78	0,0702	97,2

142	4517,000	-339,000	2,000	9,21	0,0737	25	2,40	0,24	0,0019	0,25	0,0020	3
-----	----------	----------	-------	------	--------	----	------	------	--------	------	--------	---

Площадка	Цех	Источник	Вклад (д. ПДК)	Вклад (мг/куб.м)	Вклад %
1	17	491	2,23E-04	1,7860E-06	0,0
2	18	6019	0,03	0,0002	0,3
1	23	1002	8,95	0,0716	97,1

100	7770,000	852,000	2,000	9,39	0,0751	296	2,30	0,24	0,0020	0,25	0,0020	3
-----	----------	---------	-------	------	--------	-----	------	------	--------	------	--------	---

Площадка	Цех	Источник	Вклад (д. ПДК)	Вклад (мг/куб.м)	Вклад %
2	18	6019	1,80E-04	1,4389E-06	0,0
1	17	6024	4,98E-04	3,9870E-06	0,0
1	23	1002	9,15	0,0732	97,4

141	4766,000	-351,000	2,000	9,66	0,0773	19	2,30	0,23	0,0019	0,25	0,0020	3
-----	----------	----------	-------	------	--------	----	------	------	--------	------	--------	---

Площадка	Цех	Источник	Вклад (д. ПДК)	Вклад (мг/куб.м)	Вклад %
1	17	491	2,39E-04	1,9141E-06	0,0
2	18	6019	0,03	0,0002	0,3
1	23	1002	9,40	0,0752	97,3

88	7763,000	2815,000	2,000	9,95	0,0796	248	2,20	0,25	0,0020	0,25	0,0020	3
----	----------	----------	-------	------	--------	-----	------	------	--------	------	--------	---

Площадка	Цех	Источник	Вклад (д. ПДК)	Вклад (мг/куб.м)	Вклад %
1	17	6024	2,11E-04	1,6854E-06	0,0
2	18	6019	2,46E-03	1,9700E-05	0,0
1	23	1002	9,70	0,0776	97,5

98	7825,000	1236,000	2,000	9,95	0,0796	287	2,20	0,24	0,0020	0,25	0,0020	3
----	----------	----------	-------	------	--------	-----	------	------	--------	------	--------	---

Площадка	Цех	Источник	Вклад (д. ПДК)	Вклад (мг/куб.м)	Вклад %
2	18	6019	2,77E-04	2,2188E-06	0,0
1	17	6024	5,68E-04	4,5453E-06	0,0
1	23	1002	9,71	0,0777	97,5

134	6088,000	-372,000	2,000	9,97	0,0798	347	2,20	0,24	0,0019	0,25	0,0020	3
-----	----------	----------	-------	------	--------	-----	------	------	--------	------	--------	---

Площадка	Цех	Источник	Вклад (д. ПДК)	Вклад (мг/куб.м)	Вклад %
1	17	6024	1,07E-04	8,5434E-07	0,0
2	18	6019	6,71E-04	5,3651E-06	0,0
1	23	1002	9,73	0,0779	97,6

140	5012,000	-333,000	2,000	10,14	0,0811	13	2,20	0,23	0,0019	0,25	0,0020	3
-----	----------	----------	-------	-------	--------	----	------	------	--------	------	--------	---

Площадка	Цех	Источник	Вклад (д. ПДК)	Вклад (мг/куб.м)	Вклад %
1	17	491	2,40E-04	1,9226E-06	0,0
2	18	6019	0,02	0,0002	0,2
1	23	1002	9,88	0,0791	97,5

146	5623,000	-384,500	2,000	10,22	0,0818	358	2,10	0,24	0,0019	0,25	0,0020	4
-----	----------	----------	-------	-------	--------	-----	------	------	--------	------	--------	---

Площадка	Цех	Источник	Вклад (д. ПДК)	Вклад (мг/куб.м)	Вклад %
1	17	491	1,31E-04	1,0477E-06	0,0
2	18	6019	3,32E-03	2,6550E-05	0,0
1	23	1002	9,99	0,0799	97,7

99	7691,000	1086,000	2,000	10,44	0,0835	292	2,10	0,24	0,0020	0,25	0,0020	3
----	----------	----------	-------	-------	--------	-----	------	------	--------	------	--------	---

Площадка	Цех	Источник	Вклад (д. ПДК)	Вклад (мг/куб.м)	Вклад %
2	18	6019	1,81E-04	1,4458E-06	0,0

Взам. инв. №  
Подп. и дата  
Инв. № подл.

190274-NS-OOC2.1.4.PP



Площадка	Цех	Источник	Вклад (д. ПДК)	Вклад (мг/куб.м)	Вклад %							
1	17	6024	3,48E-04	2,7857E-06	0,0							
2	18	6019	1,85E-03	1,4774E-05	0,0							
1	23	1002	11,69	0,0935	97,9							
161	5299,030	-79,830	2,000	12,49	0,1000	7	1,70	0,23	0,0018	0,25	0,0020	3

Площадка	Цех	Источник	Вклад (д. ПДК)	Вклад (мг/куб.м)	Вклад %							
1	17	491	2,51E-04	2,0115E-06	0,0							
2	18	6019	0,01	8,7900E-05	0,1							
1	23	1002	12,25	0,0980	98,1							
147	7552,500	2291,500	2,000	12,58	0,1007	260	1,70	0,24	0,0020	0,25	0,0020	4

Площадка	Цех	Источник	Вклад (д. ПДК)	Вклад (мг/куб.м)	Вклад %							
1	17	6024	3,81E-04	3,0472E-06	0,0							
2	18	6019	1,53E-03	1,2211E-05	0,0							
1	23	1002	12,34	0,0987	98,0							
160	5853,780	-40,640	2,000	12,84	0,1027	351	1,70	0,23	0,0019	0,25	0,0020	3

Площадка	Цех	Источник	Вклад (д. ПДК)	Вклад (мг/куб.м)	Вклад %							
1	17	446	1,20E-04	9,5982E-07	0,0							
2	18	6019	7,60E-04	6,0800E-06	0,0							
1	23	1002	12,61	0,1009	98,2							
95	7470,000	1460,000	2,000	13,06	0,1045	284	1,70	0,24	0,0019	0,25	0,0020	3

Площадка	Цех	Источник	Вклад (д. ПДК)	Вклад (мг/куб.м)	Вклад %							
2	18	6019	3,05E-04	2,4376E-06	0,0							
1	17	6024	8,04E-04	6,4358E-06	0,0							
1	23	1002	12,82	0,1025	98,1							
91	7506,000	2182,000	2,000	13,16	0,1052	263	1,60	0,24	0,0020	0,25	0,0020	3

Площадка	Цех	Источник	Вклад (д. ПДК)	Вклад (мг/куб.м)	Вклад %							
1	17	6024	4,49E-04	3,5919E-06	0,0							
2	18	6019	1,34E-03	1,0729E-05	0,0							
1	23	1002	12,91	0,1033	98,1							
162	4794,320	152,210	2,000	13,56	0,1084	23	1,60	0,22	0,0018	0,25	0,0020	3

Площадка	Цех	Источник	Вклад (д. ПДК)	Вклад (мг/куб.м)	Вклад %							
1	17	491	3,87E-04	3,0974E-06	0,0							
2	18	6019	0,05	0,0004	0,4							
1	23	1002	13,28	0,1062	98,0							
163	4328,720	442,910	2,000	13,57	0,1085	39	1,60	0,23	0,0018	0,25	0,0020	3

Площадка	Цех	Источник	Вклад (д. ПДК)	Вклад (мг/куб.м)	Вклад %							
1	17	447	5,15E-04	4,1219E-06	0,0							
2	18	6019	0,01	9,3930E-05	0,1							
1	23	1002	13,33	0,1066	98,2							
159	6322,150	273,150	2,000	14,66	0,1173	335	1,50	0,24	0,0019	0,25	0,0020	3

Площадка	Цех	Источник	Вклад (д. ПДК)	Вклад (мг/куб.м)	Вклад %							
1	17	446	1,36E-04	1,0893E-06	0,0							
1	17	6024	1,58E-04	1,2633E-06	0,0							
1	23	1002	14,42	0,1154	98,4							
93	7349,000	1881,000	2,000	15,31	0,1225	272	1,40	0,24	0,0019	0,25	0,0020	3

Площадка	Цех	Источник	Вклад (д. ПДК)	Вклад (мг/куб.м)	Вклад %							
1	17	6024	7,34E-04	5,8746E-06	0,0							
2	18	6019	8,30E-04	6,6415E-06	0,0							
1	23	1002	15,06	0,1205	98,4							
94	7308,000	1636,000	2,000	15,46	0,1237	280	1,40	0,24	0,0019	0,25	0,0020	3

Площадка	Цех	Источник	Вклад (д. ПДК)	Вклад (мг/куб.м)	Вклад %
2	18	6019	4,56E-04	3,6487E-06	0,0
1	17	6024	9,40E-04	7,5178E-06	0,0

Инв. № подл.      Подп. и дата      Взам. инв. №

190274-NS-OOC2.1.4.PP



## Вещество: 0337 Углерод оксид

№	Коорд Х(м)	Коорд Y(м)	Высота (м)	Концентр. (д. ПДК)	Концентр. (мг/куб.м)	Напр. ветра	Скор. ветра	Фон		Фон до исключения		Тип точки
								доли ПДК	мг/куб.м	доли ПДК	мг/куб.м	
41	11514,00	10284,00	2,000	0,63	3,1707	215	7,00	0,52	2,6120	0,52	2,6200	3
	Площадка	Цех		Источник	Вклад (д. ПДК)				Вклад (мг/куб.м)		Вклад %	
	1		1	499	8,12E-04				0,0041		0,1	
	1		1	500	8,33E-04				0,0042		0,1	
	1		23	1002	0,11				0,5389		17,0	
40	11285,00	10380,00	2,000	0,64	3,1789	214	7,00	0,52	2,6119	0,52	2,6200	3
	Площадка	Цех		Источник	Вклад (д. ПДК)				Вклад (мг/куб.м)		Вклад %	
	1		1	499	8,09E-04				0,0040		0,1	
	1		1	500	8,25E-04				0,0041		0,1	
	1		23	1002	0,11				0,5474		17,2	
44	12037,00	9777,000	2,000	0,64	3,1808	220	7,00	0,52	2,6119	0,52	2,6200	3
	Площадка	Цех		Источник	Вклад (д. ПДК)				Вклад (мг/куб.м)		Вклад %	
	1		1	500	7,78E-04				0,0039		0,1	
	1		1	499	7,83E-04				0,0039		0,1	
	1		23	1002	0,11				0,5501		17,3	
42	11642,00	10072,00	2,000	0,64	3,1839	217	7,00	0,52	2,6119	0,52	2,6200	3
	Площадка	Цех		Источник	Вклад (д. ПДК)				Вклад (мг/куб.м)		Вклад %	
	1		1	499	7,98E-04				0,0040		0,1	
	1		1	500	8,02E-04				0,0040		0,1	
	1		23	1002	0,11				0,5528		17,4	
43	11838,00	9926,000	2,000	0,64	3,1839	218	7,00	0,52	2,6119	0,52	2,6200	3
	Площадка	Цех		Источник	Вклад (д. ПДК)				Вклад (мг/куб.м)		Вклад %	
	1		1	499	8,08E-04				0,0040		0,1	
	1		1	500	8,19E-04				0,0041		0,1	
	1		23	1002	0,11				0,5524		17,3	
45	12180,00	9573,000	2,000	0,64	3,1907	221	7,00	0,52	2,6117	0,52	2,6200	3
	Площадка	Цех		Источник	Вклад (д. ПДК)				Вклад (мг/куб.м)		Вклад %	
	1		1	499	8,00E-04				0,0040		0,1	
	1		1	500	8,01E-04				0,0040		0,1	
	1		23	1002	0,11				0,5596		17,5	
39	11046,00	10338,00	2,000	0,64	3,2007	213	7,00	0,52	2,6118	0,52	2,6200	3
	Площадка	Цех		Источник	Вклад (д. ПДК)				Вклад (мг/куб.м)		Вклад %	
	1		1	499	8,23E-04				0,0041		0,1	
	1		1	500	8,40E-04				0,0042		0,1	
	1		23	1002	0,11				0,5689		17,8	
46	12272,00	9343,000	2,000	0,64	3,2055	222	7,00	0,52	2,6117	0,52	2,6200	3
	Площадка	Цех		Источник	Вклад (д. ПДК)				Вклад (мг/куб.м)		Вклад %	
	1		1	499	8,16E-04				0,0041		0,1	
	1		1	500	8,21E-04				0,0041		0,1	
	1		23	1002	0,11				0,5738		17,9	
38	10800,00	10387,00	2,000	0,64	3,2128	212	7,00	0,52	2,6117	0,52	2,6200	3
	Площадка	Цех		Источник	Вклад (д. ПДК)				Вклад (мг/куб.м)		Вклад %	
	1		1	499	8,22E-04				0,0041		0,1	
	1		1	500	8,34E-04				0,0042		0,1	
	1		23	1002	0,12				0,5811		18,1	
47	12336,00	9101,000	2,000	0,64	3,2229	223	7,00	0,52	2,6115	0,52	2,6200	3
	Площадка	Цех		Источник	Вклад (д. ПДК)				Вклад (мг/куб.м)		Вклад %	
	1		1	499	8,31E-04				0,0042		0,1	

Взам. инв.№

Подп. и дата

Инв. № подл.

190274-NS-OOC2.1.4.PP

Лист

119

Изм. Кол.уч. Лист Недок. Подп. Дата



	1	1	500		8,40E-04			0,0042		0,1		
	1	23	1002		0,12			0,5910		18,3		
37	10555,00	10353,00	2,000	0,65	3,2342	211	7,00	0,52	2,6115	0,52	2,6200	3
	Площадка	Цех	Источник		Вклад (д. ПДК)			Вклад (мг/куб.м)		Вклад %		
	1	1	499		8,32E-04			0,0042		0,1		
	1	1	500		8,43E-04			0,0042		0,1		
	1	23	1002		0,12			0,6025		18,6		
48	12372,00	8854,000	2,000	0,65	3,2439	225	7,00	0,52	2,6114	0,52	2,6200	3
	Площадка	Цех	Источник		Вклад (д. ПДК)			Вклад (мг/куб.м)		Вклад %		
	1	1	500		7,90E-04			0,0039		0,1		
	1	1	499		8,03E-04			0,0040		0,1		
	1	23	1002		0,12			0,6129		18,9		
36	10321,00	10277,00	2,000	0,65	3,2620	210	7,00	0,52	2,6114	0,52	2,6200	3
	Площадка	Цех	Источник		Вклад (д. ПДК)			Вклад (мг/куб.м)		Вклад %		
	1	1	499		8,48E-04			0,0042		0,1		
	1	1	500		8,62E-04			0,0043		0,1		
	1	23	1002		0,13			0,6298		19,3		
59	11420,00	6485,000	2,000	0,65	3,2655	232	1,90	0,56	2,8218	0,57	2,8300	3
	Площадка	Цех	Источник		Вклад (д. ПДК)			Вклад (мг/куб.м)		Вклад %		
	1	1	73		7,03E-04			0,0035		0,1		
	1	1	106		1,11E-03			0,0055		0,2		
	1	23	1002		0,08			0,4239		13,0		
49	12338,00	8609,000	2,000	0,65	3,2749	225	7,00	0,52	2,6110	0,52	2,6200	3
	Площадка	Цех	Источник		Вклад (д. ПДК)			Вклад (мг/куб.м)		Вклад %		
	1	1	499		8,56E-04			0,0043		0,1		
	1	1	500		8,62E-04			0,0043		0,1		
	1	23	1002		0,13			0,6426		19,6		
53	12086,00	7660,000	2,000	0,66	3,2815	225	7,00	0,52	2,6113	0,52	2,6200	3
	Площадка	Цех	Источник		Вклад (д. ПДК)			Вклад (мг/куб.м)		Вклад %		
	1	1	499		9,23E-04			0,0046		0,1		
	1	1	500		1,03E-03			0,0051		0,2		
	1	23	1002		0,13			0,6452		19,7		
60	11451,00	6240,000	2,000	0,66	3,2822	234	1,90	0,56	2,8217	0,57	2,8300	3
	Площадка	Цех	Источник		Вклад (д. ПДК)			Вклад (мг/куб.м)		Вклад %		
	1	1	73		7,04E-04			0,0035		0,1		
	1	1	106		1,10E-03			0,0055		0,2		
	1	23	1002		0,09			0,4407		13,4		
54	11956,00	7447,000	2,000	0,66	3,2844	225	7,00	0,52	2,6113	0,52	2,6200	3
	Площадка	Цех	Источник		Вклад (д. ПДК)			Вклад (мг/куб.м)		Вклад %		
	1	1	499		9,24E-04			0,0046		0,1		
	1	1	500		1,05E-03			0,0052		0,2		
	1	23	1002		0,13			0,6476		19,7		
52	12186,00	7887,000	2,000	0,66	3,2870	225	7,00	0,52	2,6111	0,52	2,6200	3
	Площадка	Цех	Источник		Вклад (д. ПДК)			Вклад (мг/куб.м)		Вклад %		
	1	1	499		9,23E-04			0,0046		0,1		
	1	1	500		1,00E-03			0,0050		0,2		
	1	23	1002		0,13			0,6513		19,8		
50	12272,00	8370,000	2,000	0,66	3,2981	225	7,00	0,52	2,6108	0,52	2,6200	3
	Площадка	Цех	Источник		Вклад (д. ПДК)			Вклад (мг/куб.м)		Вклад %		
	1	1	499		8,93E-04			0,0045		0,1		
	1	1	500		9,19E-04			0,0046		0,1		
	1	23	1002		0,13			0,6645		20,1		
35	10139,00	10113,00	2,000	0,66	3,2998	209	7,00	0,52	2,6110	0,52	2,6200	3

Взам. инв. №

Подп. и дата

Инв. № подл.

190274-NS-OOC2.1.4.PP

Лист

120

Изм. Кол.уч. Лист Недок. Подп. Дата

Площадка	Цех	Источник	Вклад (д. ПДК)			Вклад (мг/куб.м)		Вклад %				
1	1	499	8,81E-04			0,0044		0,1				
1	1	500	9,09E-04			0,0045		0,1				
1	23	1002	0,13			0,6668		20,2				
51	12234,00	8132,000	2,000	0,66	3,3006	225	7,00	0,52	2,6109	0,52	2,6200	3

Площадка	Цех	Источник	Вклад (д. ПДК)			Вклад (мг/куб.м)		Вклад %				
1	1	499	9,18E-04			0,0046		0,1				
1	1	500	9,70E-04			0,0048		0,1				
1	23	1002	0,13			0,6659		20,2				
55	11796,00	7256,000	2,000	0,66	3,3056	225	7,00	0,52	2,6110	0,52	2,6200	3

Площадка	Цех	Источник	Вклад (д. ПДК)			Вклад (мг/куб.м)		Вклад %				
1	1	499	9,34E-04			0,0047		0,1				
1	1	500	1,07E-03			0,0053		0,2				
1	23	1002	0,13			0,6683		20,2				
34	9872,000	10080,00	2,000	0,67	3,3273	208	7,00	0,52	2,6109	0,52	2,6200	3

Площадка	Цех	Источник	Вклад (д. ПДК)			Вклад (мг/куб.м)		Вклад %				
1	1	499	8,88E-04			0,0044		0,1				
1	1	500	9,10E-04			0,0045		0,1				
1	23	1002	0,14			0,6943		20,9				
61	11320,00	6039,000	2,000	0,67	3,3561	234	7,00	0,41	2,0472	0,41	2,0600	3

Площадка	Цех	Источник	Вклад (д. ПДК)			Вклад (мг/куб.м)		Вклад %				
1	1	500	9,66E-04			0,0048		0,1				
1	1	499	1,01E-03			0,0050		0,2				
1	23	1002	0,26			1,2807		38,2				
33	9655,000	9964,000	2,000	0,67	3,3648	207	7,00	0,52	2,6106	0,52	2,6200	3

Площадка	Цех	Источник	Вклад (д. ПДК)			Вклад (мг/куб.м)		Вклад %				
1	1	499	9,09E-04			0,0045		0,1				
1	1	500	9,37E-04			0,0047		0,1				
1	23	1002	0,15			0,7314		21,7				
58	11317,00	6709,000	2,000	0,67	3,3728	225	7,00	0,52	2,6108	0,52	2,6200	3

Площадка	Цех	Источник	Вклад (д. ПДК)			Вклад (мг/куб.м)		Вклад %				
1	1	106	1,02E-03			0,0051		0,2				
1	1	500	1,13E-03			0,0057		0,2				
1	23	1002	0,15			0,7336		21,8				
56	11588,00	7117,000	2,000	0,68	3,3766	225	7,00	0,52	2,6106	0,52	2,6200	3

Площадка	Цех	Источник	Вклад (д. ПДК)			Вклад (мг/куб.м)		Вклад %				
1	1	499	9,71E-04			0,0049		0,1				
1	1	500	1,10E-03			0,0055		0,2				
1	23	1002	0,15			0,7385		21,9				
57	11437,00	6919,000	2,000	0,68	3,3919	225	7,00	0,52	2,6103	0,52	2,6200	3

Площадка	Цех	Источник	Вклад (д. ПДК)			Вклад (мг/куб.м)		Вклад %				
1	1	106	9,87E-04			0,0049		0,1				
1	1	500	1,13E-03			0,0056		0,2				
1	23	1002	0,15			0,7534		22,2				
32	9460,000	9811,000	2,000	0,68	3,4083	206	7,00	0,52	2,6103	0,52	2,6200	3

Площадка	Цех	Источник	Вклад (д. ПДК)			Вклад (мг/куб.м)		Вклад %				
1	1	499	9,35E-04			0,0047		0,1				
1	1	500	9,73E-04			0,0049		0,1				
1	23	1002	0,15			0,7741		22,7				
62	11211,00	5855,000	2,000	0,69	3,4466	235	7,00	0,41	2,0468	0,41	2,0600	3

Площадка	Цех	Источник	Вклад (д. ПДК)			Вклад (мг/куб.м)		Вклад %
1	1	106	9,38E-04			0,0047		0,1
1	1	499	9,92E-04			0,0050		0,1

Взам. инв. №

Подп. и дата

Инв. № подл.

190274-NS-OOC2.1.4.PP

Лист

121

Изм. Кол.уч. Лист Недок. Подп. Дата

	1	23	1002		0,27			1,3718	39,8			
31	9304,000	9618,000	2,000	0,69	3,4622	206	7,00	0,52	2,6101	0,52	2,6200	3
	Площадка	Цех	Источник		Вклад (д. ПДК)				Вклад (мг/куб.м)		Вклад %	
	1	1	499		9,49E-04				0,0047		0,1	
	1	1	500		9,80E-04				0,0049		0,1	
	1	23	1002		0,17				0,8279		23,9	
30	9174,000	9405,000	2,000	0,70	3,5211	206	7,00	0,52	2,6097	0,52	2,6200	3
	Площадка	Цех	Источник		Вклад (д. ПДК)				Вклад (мг/куб.м)		Вклад %	
	1	1	499		9,66E-04				0,0048		0,1	
	1	1	500		9,94E-04				0,0050		0,1	
	1	23	1002		0,18				0,8866		25,2	
63	11169,00	5609,000	2,000	0,71	3,5297	237	7,00	0,41	2,0464	0,41	2,0600	3
	Площадка	Цех	Источник		Вклад (д. ПДК)				Вклад (мг/куб.м)		Вклад %	
	1	1	106		8,93E-04				0,0045		0,1	
	1	1	499		9,45E-04				0,0047		0,1	
	1	23	1002		0,29				1,4564		41,3	
29	9054,000	9186,000	2,000	0,72	3,5864	206	7,00	0,52	2,6093	0,52	2,6200	3
	Площадка	Цех	Источник		Вклад (д. ПДК)				Вклад (мг/куб.м)		Вклад %	
	1	1	499		9,85E-04				0,0049		0,1	
	1	1	500		1,01E-03				0,0051		0,1	
	1	23	1002		0,19				0,9516		26,5	
64	11091,00	5371,000	2,000	0,73	3,6339	238	7,00	0,41	2,0459	0,41	2,0600	3
	Площадка	Цех	Источник		Вклад (д. ПДК)				Вклад (мг/куб.м)		Вклад %	
	1	1	106		9,61E-04				0,0048		0,1	
	1	1	499		9,82E-04				0,0049		0,1	
	1	23	1002		0,31				1,5595		42,9	
28	8982,000	8948,000	2,000	0,73	3,6594	206	7,00	0,52	2,6089	0,52	2,6200	3
	Площадка	Цех	Источник		Вклад (д. ПДК)				Вклад (мг/куб.м)		Вклад %	
	1	1	499		1,02E-03				0,0051		0,1	
	1	1	500		1,05E-03				0,0053		0,1	
	1	23	1002		0,20				1,0237		28,0	
27	8938,000	8703,000	2,000	0,75	3,7331	207	7,00	0,52	2,6086	0,52	2,6200	3
	Площадка	Цех	Источник		Вклад (д. ПДК)				Вклад (мг/куб.м)		Вклад %	
	1	1	499		1,02E-03				0,0051		0,1	
	1	1	500		1,04E-03				0,0052		0,1	
	1	23	1002		0,22				1,0978		29,4	
65	10980,00	5148,000	2,000	0,75	3,7560	239	7,00	0,41	2,0454	0,41	2,0600	3
	Площадка	Цех	Источник		Вклад (д. ПДК)				Вклад (мг/куб.м)		Вклад %	
	1	1	499		1,00E-03				0,0050		0,1	
	1	1	106		1,01E-03				0,0050		0,1	
	1	23	1002		0,34				1,6810		44,8	
26	8957,000	8461,000	2,000	0,76	3,8067	207	7,00	0,52	2,6082	0,52	2,6200	3
	Площадка	Цех	Источник		Вклад (д. ПДК)				Вклад (мг/куб.м)		Вклад %	
	1	1	499		1,07E-03				0,0053		0,1	
	1	1	500		1,12E-03				0,0056		0,1	
	1	23	1002		0,23				1,1695		30,7	
66	10849,00	4935,000	2,000	0,78	3,8994	240	7,00	0,41	2,0448	0,41	2,0600	3
	Площадка	Цех	Источник		Вклад (д. ПДК)				Вклад (мг/куб.м)		Вклад %	
	1	1	499		1,01E-03				0,0050		0,1	
	1	1	106		1,05E-03				0,0052		0,1	
	1	23	1002		0,36				1,8241		46,8	
25	8873,000	8228,000	2,000	0,78	3,9070	208	7,00	0,52	2,6077	0,52	2,6200	3
	Площадка	Цех	Источник		Вклад (д. ПДК)				Вклад (мг/куб.м)		Вклад %	

Взам. инв. №

Подп. и дата

Инв. № подл.

190274-NS-OOC2.1.4.PP

Лист

122

Изм. Кол.уч. Лист Недок. Подп. Дата

1	1	499	1,06E-03	0,0053	0,1							
1	1	500	1,09E-03	0,0054	0,1							
1	23	1002	0,25	1,2705	32,5							
24	8685,000	8184,000	2,000	0,79	3,9585	207	7,00	0,52	2,6075	0,52	2,6200	3
Площадка	Цех	Источник	Вклад (д. ПДК)	Вклад (мг/куб.м)	Вклад %							
1	1	499	1,07E-03	0,0054	0,1							
1	1	500	1,09E-03	0,0055	0,1							
1	23	1002	0,26	1,3220	33,4							
23	8440,000	8222,000	2,000	0,80	3,9918	205	7,00	0,52	2,6074	0,52	2,6200	3
Площадка	Цех	Источник	Вклад (д. ПДК)	Вклад (мг/куб.м)	Вклад %							
1	1	499	1,09E-03	0,0054	0,1							
1	1	500	1,11E-03	0,0056	0,1							
1	23	1002	0,27	1,3548	33,9							
22	8194,000	8243,000	2,000	0,81	4,0301	203	7,00	0,52	2,6073	0,52	2,6200	3
Площадка	Цех	Источник	Вклад (д. ПДК)	Вклад (мг/куб.м)	Вклад %							
1	1	499	1,10E-03	0,0055	0,1							
1	1	500	1,14E-03	0,0057	0,1							
1	23	1002	0,28	1,3926	34,6							
67	10744,000	4736,000	2,000	0,81	4,0381	242	7,00	0,41	2,0443	0,41	2,0600	3
Площадка	Цех	Источник	Вклад (д. ПДК)	Вклад (мг/куб.м)	Вклад %							
1	1	499	9,04E-04	0,0045	0,1							
1	1	106	9,25E-04	0,0046	0,1							
1	23	1002	0,39	1,9661	48,7							
68	10787,000	4498,000	2,000	0,81	4,0739	244	7,00	0,41	2,0441	0,41	2,0600	3
Площадка	Цех	Источник	Вклад (д. ПДК)	Вклад (мг/куб.м)	Вклад %							
1	1	499	9,19E-04	0,0046	0,1							
1	1	106	9,57E-04	0,0048	0,1							
1	23	1002	0,40	2,0012	49,1							
21	7949,000	8233,000	2,000	0,82	4,0807	201	7,00	0,52	2,6071	0,52	2,6200	3
Площадка	Цех	Источник	Вклад (д. ПДК)	Вклад (мг/куб.м)	Вклад %							
1	1	106	1,13E-03	0,0057	0,1							
1	1	500	1,17E-03	0,0058	0,1							
1	23	1002	0,29	1,4425	35,4							
20	7705,000	8181,000	2,000	0,83	4,1505	199	7,00	0,52	2,6069	0,52	2,6200	3
Площадка	Цех	Источник	Вклад (д. ПДК)	Вклад (мг/куб.м)	Вклад %							
1	1	106	1,18E-03	0,0059	0,1							
1	1	500	1,21E-03	0,0060	0,1							
1	23	1002	0,30	1,5115	36,4							
69	10649,000	4299,000	2,000	0,83	4,1630	245	6,70	0,41	2,0435	0,41	2,0600	3
Площадка	Цех	Источник	Вклад (д. ПДК)	Вклад (мг/куб.м)	Вклад %							
1	1	499	9,03E-04	0,0045	0,1							
1	1	106	9,78E-04	0,0049	0,1							
1	23	1002	0,42	2,0903	50,2							
19	7497,000	8042,000	2,000	0,85	4,2583	198	7,00	0,52	2,6065	0,52	2,6200	3
Площадка	Цех	Источник	Вклад (д. ПДК)	Вклад (мг/куб.м)	Вклад %							
1	1	500	1,21E-03	0,0061	0,1							
1	1	106	1,22E-03	0,0061	0,1							
1	23	1002	0,32	1,6193	38,0							
70	10466,000	4144,000	2,000	0,85	4,2670	246	6,40	0,41	2,0428	0,41	2,0600	3
Площадка	Цех	Источник	Вклад (д. ПДК)	Вклад (мг/куб.м)	Вклад %							
1	1	499	8,19E-04	0,0041	0,1							
1	1	106	9,03E-04	0,0045	0,1							
1	23	1002	0,44	2,1965	51,5							

Взам. инв. №

Подп. и дата

Инв. № подл.

190274-NS-OOC2.1.4.PP

Лист

123

Изм. Кол.уч. Лист Недок. Подп. Дата

71	10346,00	3928,000	2,000	0,87	4,3644	247	6,10	0,41	2,0421	0,41	2,0600	3
Площадка	Цех	Источник	Вклад (д. ПДК)		Вклад (мг/куб.м)		Вклад %					
1	1	499	8,44E-04		0,0042		0,1					
1	1	106	9,87E-04		0,0049		0,1					
1	23	1002	0,46		2,2924		52,5					
18	7316,000	7874,000	2,000	0,88	4,3902	196	7,00	0,52	2,6060	0,52	2,6200	3
Площадка	Цех	Источник	Вклад (д. ПДК)		Вклад (мг/куб.м)		Вклад %					
1	1	500	1,29E-03		0,0064		0,1					
1	1	106	1,34E-03		0,0067		0,2					
1	23	1002	0,35		1,7491		39,8					
2	5319,000	8009,000	2,000	0,90	4,4753	178	7,00	0,52	2,6060	0,52	2,6200	3
Площадка	Цех	Источник	Вклад (д. ПДК)		Вклад (мг/куб.м)		Вклад %					
1	1	500	1,31E-03		0,0066		0,1					
1	1	106	1,39E-03		0,0070		0,2					
1	23	1002	0,37		1,8337		41,0					
72	10127,00	3817,000	2,000	0,90	4,4992	248	5,80	0,41	2,0413	0,41	2,0600	3
Площадка	Цех	Источник	Вклад (д. ПДК)		Вклад (мг/куб.м)		Вклад %					
1	1	73	7,50E-04		0,0037		0,1					
1	1	106	8,14E-04		0,0041		0,1					
1	23	1002	0,49		2,4317		54,0					
3	5561,000	7960,000	2,000	0,90	4,5153	180	7,00	0,52	2,6059	0,52	2,6200	3
Площадка	Цех	Источник	Вклад (д. ПДК)		Вклад (мг/куб.м)		Вклад %					
1	1	500	1,32E-03		0,0066		0,1					
1	1	106	1,41E-03		0,0071		0,2					
1	23	1002	0,37		1,8735		41,5					
1	5087,000	7926,000	2,000	0,90	4,5205	176	7,00	0,52	2,6059	0,52	2,6200	3
Площадка	Цех	Источник	Вклад (д. ПДК)		Вклад (мг/куб.м)		Вклад %					
1	1	500	1,32E-03		0,0066		0,1					
1	1	106	1,42E-03		0,0071		0,2					
1	23	1002	0,38		1,8787		41,6					
17	7176,000	7668,000	2,000	0,91	4,5629	196	7,00	0,52	2,6055	0,52	2,6200	3
Площадка	Цех	Источник	Вклад (д. ПДК)		Вклад (мг/куб.м)		Вклад %					
1	1	500	1,28E-03		0,0064		0,1					
1	1	106	1,38E-03		0,0069		0,2					
1	23	1002	0,38		1,9221		42,1					
5	5991,000	7809,000	2,000	0,92	4,6160	184	7,00	0,52	2,6055	0,52	2,6200	3
Площадка	Цех	Источник	Вклад (д. ПДК)		Вклад (мг/куб.м)		Вклад %					
1	1	500	1,34E-03		0,0067		0,1					
1	1	106	1,46E-03		0,0073		0,2					
1	23	1002	0,39		1,9736		42,8					
4	5744,000	7801,000	2,000	0,93	4,6272	182	7,00	0,52	2,6055	0,52	2,6200	3
Площадка	Цех	Источник	Вклад (д. ПДК)		Вклад (мг/куб.м)		Вклад %					
1	1	500	1,34E-03		0,0067		0,1					
1	1	106	1,47E-03		0,0073		0,2					
1	23	1002	0,40		1,9848		42,9					
6	6229,000	7745,000	2,000	0,93	4,6306	187	7,00	0,52	2,6054	0,52	2,6200	3
Площадка	Цех	Источник	Вклад (д. ПДК)		Вклад (мг/куб.м)		Вклад %					
1	1	500	1,33E-03		0,0067		0,1					
1	1	106	1,46E-03		0,0073		0,2					
1	23	1002	0,40		1,9886		42,9					
73	9948,000	3723,000	2,000	0,93	4,6311	248	5,50	0,41	2,0405	0,41	2,0600	3
Площадка	Цех	Источник	Вклад (д. ПДК)		Вклад (мг/куб.м)		Вклад %					
1	5	114	7,96E-04		0,0040		0,1					

Взам. инв. №

Подп. и дата

Инв. № подл.

190274-NS-OOC2.1.4.PP

Лист

124

Изм. Кол.уч. Лист Недок. Подп. Дата



Площадка	Цех	Источник	Вклад (д. ПДК)			Вклад (мг/куб.м)		Вклад %			
1	1	500	1,29E-03			0,0065		0,1			
1	1	106	1,59E-03			0,0080		0,2			
1	23	1002	0,45			2,2621		46,1			
116	6901,000	2,000	0,99	4,9399	341	4,50	0,36	1,7966	0,36	1,8200	3

Площадка	Цех	Источник	Вклад (д. ПДК)			Вклад (мг/куб.м)		Вклад %
1	1	73	1,40E-03			0,0070		0,1
1	1	106	2,28E-03			0,0114		0,2
1	23	1002	0,62			3,1009		62,8

112	7530,000	2,000	0,99	4,9401	331	4,50	0,36	1,7971	0,36	1,8200	3
-----	----------	-------	------	--------	-----	------	------	--------	------	--------	---

Площадка	Цех	Источник	Вклад (д. ПДК)			Вклад (мг/куб.м)		Вклад %
1	1	73	1,22E-03			0,0061		0,1
1	1	106	1,81E-03			0,0090		0,2
1	23	1002	0,62			3,1043		62,8

9	6306,000	7058,000	2,000	0,99	4,9439	188	6,10	0,52	2,6037	0,52	2,6200	3
---	----------	----------	-------	------	--------	-----	------	------	--------	------	--------	---

Площадка	Цех	Источник	Вклад (д. ПДК)			Вклад (мг/куб.м)		Вклад %
1	1	500	1,30E-03			0,0065		0,1
1	1	106	1,63E-03			0,0082		0,2
1	23	1002	0,46			2,3011		46,5

77	9219,000	4037,000	2,000	1,01	5,0269	240	4,80	0,41	2,0386	0,41	2,0600	3
----	----------	----------	-------	------	--------	-----	------	------	--------	------	--------	---

Площадка	Цех	Источник	Вклад (д. ПДК)			Вклад (мг/куб.м)		Вклад %
1	1	73	9,16E-04			0,0046		0,1
1	1	106	9,72E-04			0,0049		0,1
1	23	1002	0,59			2,9595		58,9

13	6630,000	6836,000	2,000	1,01	5,0314	192	5,90	0,52	2,6031	0,52	2,6200	3
----	----------	----------	-------	------	--------	-----	------	------	--------	------	--------	---

Площадка	Цех	Источник	Вклад (д. ПДК)			Вклад (мг/куб.м)		Вклад %
1	1	500	1,28E-03			0,0064		0,1
1	1	106	1,66E-03			0,0083		0,2
1	23	1002	0,48			2,3887		47,5

10	6314,000	6829,000	2,000	1,01	5,0733	189	5,80	0,52	2,6030	0,52	2,6200	3
----	----------	----------	-------	------	--------	-----	------	------	--------	------	--------	---

Площадка	Цех	Источник	Вклад (д. ПДК)			Вклад (мг/куб.м)		Вклад %
1	1	500	1,27E-03			0,0063		0,1
1	1	106	1,66E-03			0,0083		0,2
1	23	1002	0,49			2,4310		47,9

78	9022,000	4155,000	2,000	1,03	5,1256	237	4,60	0,41	2,0382	0,41	2,0600	3
----	----------	----------	-------	------	--------	-----	------	------	--------	------	--------	---

Площадка	Цех	Источник	Вклад (д. ПДК)			Вклад (мг/куб.м)		Вклад %
1	1	73	9,98E-04			0,0050		0,1
1	1	106	1,09E-03			0,0055		0,1
1	23	1002	0,61			3,0569		59,6

12	6502,000	6622,000	2,000	1,04	5,1778	191	5,50	0,52	2,6024	0,52	2,6200	3
----	----------	----------	-------	------	--------	-----	------	------	--------	------	--------	---

Площадка	Цех	Источник	Вклад (д. ПДК)			Вклад (мг/куб.м)		Вклад %
1	1	500	1,24E-03			0,0062		0,1
1	1	106	1,72E-03			0,0086		0,2
1	23	1002	0,51			2,5352		49,0

111	7450,000	2,000	1,04	5,1912	330	4,20	0,36	1,7962	0,36	1,8200	3
-----	----------	-------	------	--------	-----	------	------	--------	------	--------	---

Площадка	Цех	Источник	Вклад (д. ПДК)			Вклад (мг/куб.м)		Вклад %
1	1	73	1,31E-03			0,0066		0,1
1	1	106	1,92E-03			0,0096		0,2
1	23	1002	0,67			3,3555		64,6

130	7453,000	2,000	1,04	5,1928	330	4,20	0,36	1,7962	0,36	1,8200	3
-----	----------	-------	------	--------	-----	------	------	--------	------	--------	---

Площадка	Цех	Источник	Вклад (д. ПДК)			Вклад (мг/куб.м)		Вклад %
1	1	73	1,30E-03			0,0065		0,1
1	1	106	1,90E-03			0,0095		0,2

Взам. инв. №

Подп. и дата

Инв. № подл.

190274-NS-OOC2.1.4.PP

Лист

126

Изм. Кол.уч. Лист Недок. Подп. Дата

117	6775,000	1,000,000	2,000	1,04	5,2017	341	4,20	0,36	1,7956	0,36	1,8200	3
	Площадка	Цех	Источник		Вклад (д. ПДК)				Вклад (мг/куб.м)		Вклад %	
	1	1	73		1,59E-03				0,0079		0,2	
	1	1	106		2,61E-03				0,0131		0,3	
	1	23	1002		0,67				3,3615		64,6	
11	6397,000	6600,000	2,000	1,04	5,2070	190	5,50	0,52	2,6023	0,52	2,6200	3
	Площадка	Цех	Источник		Вклад (д. ПДК)				Вклад (мг/куб.м)		Вклад %	
	1	1	500		1,24E-03				0,0062		0,1	
	1	1	106		1,73E-03				0,0087		0,2	
	1	23	1002		0,51				2,5645		49,3	
79	8983,000	3993,000	2,000	1,05	5,2395	239	4,50	0,41	2,0376	0,41	2,0600	3
	Площадка	Цех	Источник		Вклад (д. ПДК)				Вклад (мг/куб.м)		Вклад %	
	1	1	73		9,52E-04				0,0048		0,1	
	1	1	106		9,94E-04				0,0050		0,1	
	1	23	1002		0,63				3,1733		60,6	
129	7598,000	1,000,000	2,000	1,06	5,2998	327	4,10	0,36	1,7960	0,36	1,8200	3
	Площадка	Цех	Источник		Вклад (д. ПДК)				Вклад (мг/куб.м)		Вклад %	
	1	1	73		1,15E-03				0,0057		0,1	
	1	1	106		1,57E-03				0,0078		0,1	
	1	23	1002		0,69				3,4672		65,4	
80	8894,000	3761,000	2,000	1,09	5,4457	241	4,20	0,41	2,0366	0,41	2,0600	3
	Площадка	Цех	Источник		Вклад (д. ПДК)				Вклад (мг/куб.м)		Вклад %	
	1	1	73		1,01E-03				0,0051		0,1	
	1	1	106		1,05E-03				0,0053		0,1	
	1	23	1002		0,68				3,3796		62,1	
118	6629,000	1,000,000	2,000	1,10	5,4844	343	3,90	0,36	1,7946	0,36	1,8200	3
	Площадка	Цех	Источник		Вклад (д. ПДК)				Вклад (мг/куб.м)		Вклад %	
	1	1	73		1,53E-03				0,0076		0,1	
	1	1	106		2,52E-03				0,0126		0,2	
	1	23	1002		0,73				3,6464		66,5	
128	7623,000	-942,000	2,000	1,11	5,5463	324	3,80	0,36	1,7954	0,36	1,8200	3
	Площадка	Цех	Источник		Вклад (д. ПДК)				Вклад (мг/куб.м)		Вклад %	
	1	1	73		1,19E-03				0,0059		0,1	
	1	1	106		1,57E-03				0,0079		0,1	
	1	23	1002		0,74				3,7142		67,0	
81	8661,000	3784,000	2,000	1,14	5,6877	239	3,90	0,41	2,0357	0,41	2,0600	3
	Площадка	Цех	Источник		Вклад (д. ПДК)				Вклад (мг/куб.м)		Вклад %	
	1	1	73		1,07E-03				0,0053		0,1	
	1	1	106		1,12E-03				0,0056		0,1	
	1	23	1002		0,72				3,6225		63,7	
119	6489,000	1,000,000	2,000	1,17	5,8284	344	3,60	0,36	1,7935	0,36	1,8200	3
	Площадка	Цех	Источник		Вклад (д. ПДК)				Вклад (мг/куб.м)		Вклад %	
	1	1	73		1,62E-03				0,0081		0,1	
	1	1	106		2,68E-03				0,0134		0,2	
	1	23	1002		0,80				3,9905		68,5	
127	7552,000	-704,000	2,000	1,18	5,8976	323	3,50	0,36	1,7946	0,36	1,8200	3
	Площадка	Цех	Источник		Вклад (д. ПДК)				Вклад (мг/куб.м)		Вклад %	
	1	5	114		1,22E-03				0,0061		0,1	
	1	1	106		1,32E-03				0,0066		0,1	
	1	23	1002		0,81				4,0683		69,0	
82	8521,000	3596,000	2,000	1,20	5,9934	241	3,60	0,41	2,0346	0,41	2,0600	3
	Площадка	Цех	Источник		Вклад (д. ПДК)				Вклад (мг/куб.м)		Вклад %	

Взам. инв. №

Подп. и дата

Инв. № подл.

190274-NS-OOC2.1.4.PP

Лист

127

Изм. Кол.уч. Лист Недок. Подп. Дата



1	1	106	1,00E-03	0,0050	0,1							
1	1	73	1,01E-03	0,0050	0,1							
1	23	1002	0,79	3,9317	65,6							
83	8317,000	3607,000	2,000	1,25	6,2689	239	3,40	0,41	2,0337	0,41	2,0600	3
Площадка	Цех	Источник	Вклад (д. ПДК)	Вклад (мг/куб.м)	Вклад %							
1	1	73	1,05E-03	0,0053	0,1							
1	1	106	1,06E-03	0,0053	0,1							
1	23	1002	0,84	4,2075	67,1							
120	6442,000	4000,000	2,000	1,25	6,2738	343	3,20	0,36	1,7926	0,36	1,8200	3
Площадка	Цех	Источник	Вклад (д. ПДК)	Вклад (мг/куб.м)	Вклад %							
1	1	73	1,63E-03	0,0082	0,1							
1	1	106	2,70E-03	0,0135	0,2							
1	23	1002	0,89	4,4372	70,7							
126	7416,000	-496,000	2,000	1,27	6,3321	323	3,20	0,36	1,7945	0,36	1,8200	3
Площадка	Цех	Источник	Вклад (д. ПДК)	Вклад (мг/куб.м)	Вклад %							
1	1	106	1,10E-03	0,0055	0,1							
1	5	114	1,33E-03	0,0067	0,1							
1	23	1002	0,90	4,5044	71,1							
106	7625,000	-289,000	2,000	1,29	6,4645	315	3,10	0,41	2,0337	0,41	2,0600	3
Площадка	Цех	Источник	Вклад (д. ПДК)	Вклад (мг/куб.м)	Вклад %							
1	1	73	1,23E-03	0,0062	0,1							
1	1	106	1,47E-03	0,0074	0,1							
1	23	1002	0,88	4,3945	68,0							
103	8036,000	162,000	2,000	1,32	6,5928	306	3,10	0,41	2,0341	0,41	2,0600	3
Площадка	Цех	Источник	Вклад (д. ПДК)	Вклад (мг/куб.м)	Вклад %							
1	7	123	8,68E-04	0,0043	0,1							
1	5	114	1,68E-03	0,0084	0,1							
1	23	1002	0,91	4,5299	68,7							
104	7890,000	-4,000	2,000	1,33	6,6465	310	3,10	0,41	2,0339	0,41	2,0600	3
Площадка	Цех	Источник	Вклад (д. ПДК)	Вклад (мг/куб.м)	Вклад %							
1	7	123	9,16E-04	0,0046	0,1							
1	5	114	1,59E-03	0,0080	0,1							
1	23	1002	0,92	4,5826	68,9							
84	8148,000	3479,000	2,000	1,34	6,6772	239	3,10	0,41	2,0326	0,41	2,0600	3
Площадка	Цех	Источник	Вклад (д. ПДК)	Вклад (мг/куб.м)	Вклад %							
1	1	73	1,10E-03	0,0055	0,1							
1	1	106	1,13E-03	0,0056	0,1							
1	23	1002	0,92	4,6158	69,1							
105	7760,000	-86,000	2,000	1,34	6,7145	313	3,10	0,41	2,0337	0,41	2,0600	3
Площадка	Цех	Источник	Вклад (д. ПДК)	Вклад (мг/куб.м)	Вклад %							
1	7	123	9,27E-04	0,0046	0,1							
1	5	114	1,58E-03	0,0079	0,1							
1	23	1002	0,93	4,6508	69,3							
121	6443,000	-790,000	2,000	1,36	6,7853	342	2,90	0,36	1,7917	0,36	1,8200	3
Площадка	Цех	Источник	Вклад (д. ПДК)	Вклад (мг/куб.м)	Вклад %							
1	1	73	1,42E-03	0,0071	0,1							
1	1	106	2,29E-03	0,0114	0,2							
1	23	1002	0,99	4,9527	73,0							
107	7390,000	-259,000	2,000	1,36	6,7970	320	2,90	0,36	1,8004	0,36	1,8200	3
Площадка	Цех	Источник	Вклад (д. ПДК)	Вклад (мг/куб.м)	Вклад %							
1	1	106	9,88E-04	0,0049	0,1							
1	5	114	1,33E-03	0,0067	0,1							
1	23	1002	0,99	4,9644	73,0							

Взам. инв.№

Подп. и дата

Инв. № подл.

190274-NS-OOC2.1.4.PP

Лист

128

Изм. Кол.уч. Лист Недок. Подп. Дата

125	7209,000	-358,000	2,000	1,37	6,8680	324	1,90	0,56	2,8175	0,57	2,8300	3
Площадка	Цех	Источник	Вклад (д. ПДК)		Вклад (мг/куб.м)		Вклад %					
1	1	106	9,47E-04		0,0047		0,1					
1	5	114	1,12E-03		0,0056		0,1					
1	23	1002	0,80		4,0223		58,6					
85	8018,000	3401,000	2,000	1,40	7,0165	239	2,90	0,41	2,0317	0,41	2,0600	3
Площадка	Цех	Источник	Вклад (д. ПДК)		Вклад (мг/куб.м)		Вклад %					
1	1	73	1,07E-03		0,0054		0,1					
1	1	106	1,09E-03		0,0055		0,1					
1	23	1002	0,99		4,9565		70,6					
102	7935,000	380,000	2,000	1,41	7,0601	303	2,90	0,41	2,0333	0,41	2,0600	3
Площадка	Цех	Источник	Вклад (д. ПДК)		Вклад (мг/куб.м)		Вклад %					
1	7	123	7,89E-04		0,0039		0,1					
1	5	114	1,73E-03		0,0087		0,1					
1	23	1002	1,00		4,9979		70,8					
122	6545,000	-569,000	2,000	1,47	7,3500	338	1,90	0,56	2,8176	0,57	2,8300	3
Площадка	Цех	Источник	Вклад (д. ПДК)		Вклад (мг/куб.м)		Вклад %					
1	5	114	9,00E-04		0,0045		0,1					
1	1	106	1,26E-03		0,0063		0,1					
1	23	1002	0,90		4,5016		61,2					
124	6965,000	-331,000	2,000	1,49	7,4473	328	1,90	0,56	2,8177	0,57	2,8300	3
Площадка	Цех	Источник	Вклад (д. ПДК)		Вклад (мг/куб.м)		Вклад %					
1	1	106	9,04E-04		0,0045		0,1					
1	5	114	1,08E-03		0,0054		0,1					
1	23	1002	0,92		4,6016		61,8					
86	7890,000	3214,000	2,000	1,51	7,5711	241	2,60	0,41	2,0306	0,41	2,0600	3
Площадка	Цех	Источник	Вклад (д. ПДК)		Вклад (мг/куб.м)		Вклад %					
1	1	106	9,77E-04		0,0049		0,1					
1	5	114	1,01E-03		0,0051		0,1					
1	23	1002	1,10		5,5134		72,8					
101	7853,000	616,000	2,000	1,52	7,6007	300	2,60	0,41	2,0327	0,41	2,0600	3
Площадка	Цех	Источник	Вклад (д. ПДК)		Вклад (мг/куб.м)		Вклад %					
1	7	1	6,20E-04		0,0031		0,0					
1	5	114	1,82E-03		0,0091		0,1					
1	23	1002	1,11		5,5415		72,9					
108	7198,000	-106,000	2,000	1,53	7,6483	321	1,90	0,56	2,8178	0,57	2,8300	3
Площадка	Цех	Источник	Вклад (д. ПДК)		Вклад (мг/куб.м)		Вклад %					
1	1	106	7,08E-04		0,0035		0,0					
1	5	114	1,19E-03		0,0060		0,1					
1	23	1002	0,96		4,8041		62,8					
123	6728,000	-403,000	2,000	1,53	7,6650	333	1,90	0,56	2,8178	0,57	2,8300	3
Площадка	Цех	Источник	Вклад (д. ПДК)		Вклад (мг/куб.м)		Вклад %					
1	5	114	9,72E-04		0,0049		0,1					
1	1	106	1,03E-03		0,0052		0,1					
1	23	1002	0,96		4,8181		62,9					
132	6531,000	-488,000	2,000	1,54	7,6845	338	1,90	0,56	2,8178	0,57	2,8300	3
Площадка	Цех	Источник	Вклад (д. ПДК)		Вклад (мг/куб.м)		Вклад %					
1	5	114	9,35E-04		0,0047		0,1					
1	1	106	1,14E-03		0,0057		0,1					
1	23	1002	0,97		4,8368		62,9					
131	6751,000	-374,000	2,000	1,55	7,7320	333	1,90	0,56	2,8178	0,57	2,8300	3
Площадка	Цех	Источник	Вклад (д. ПДК)		Вклад (мг/куб.м)		Вклад %					
1	1	106	9,10E-04		0,0046		0,1					

Взам. инв. №

Подп. и дата

Инв. № подл.

190274-NS-OOC2.1.4.PP

Лист

129

Изм. Кол.уч. Лист Недок. Подп. Дата

	1		5		114				1,06E-03		0,0053		0,1
	1		23		1002				0,98		4,8860		63,2
109	6990,000	-222,000	2,000	1,55	7,7734	326	1,90	0,56		2,8179	0,57	2,8300	3
	Площадка	Цех	Источник		Вклад (д. ПДК)					Вклад (мг/куб.м)	Вклад %		
	1		1		106				8,20E-04		0,0041		0,1
	1		5		114				1,08E-03		0,0054		0,1
	1		23		1002				0,99		4,9281		63,4
110	6788,000	-324,000	2,000	1,57	7,8504	331	1,90	0,56		2,8179	0,57	2,8300	3
	Площадка	Цех	Источник		Вклад (д. ПДК)					Вклад (мг/куб.м)	Вклад %		
	1		1		106				9,37E-04		0,0047		0,1
	1		5		114				9,98E-04		0,0050		0,1
	1		23		1002				1,00		5,0041		63,7
145	3874,000	-5,000	2,000	1,58	7,8770	41	1,90	0,56		2,8150	0,57	2,8300	3
	Площадка	Цех	Источник		Вклад (д. ПДК)					Вклад (мг/куб.м)	Вклад %		
	1		1		73				7,27E-04		0,0036		0,0
	1		5		114				8,00E-04		0,0040		0,1
	1		23		1002				1,01		5,0358		63,9
143	4276,000	-284,000	2,000	1,58	7,9068	30	1,90	0,56		2,8150	0,57	2,8300	3
	Площадка	Цех	Источник		Вклад (д. ПДК)					Вклад (мг/куб.м)	Вклад %		
	1		1		73				8,58E-04		0,0043		0,1
	1		1		106				9,52E-04		0,0048		0,1
	1		23		1002				1,01		5,0619		64,0
133	6286,000	-514,000	2,000	1,59	7,9332	343	1,90	0,56		2,8177	0,57	2,8300	3
	Площадка	Цех	Источник		Вклад (д. ПДК)					Вклад (мг/куб.м)	Вклад %		
	1		1		73				8,39E-04		0,0042		0,1
	1		1		106				1,29E-03		0,0065		0,1
	1		23		1002				1,02		5,0843		64,1
87	7870,000	3020,000	2,000	1,59	7,9418	245	1,90	0,56		2,8151	0,57	2,8300	3
	Площадка	Цех	Источник		Вклад (д. ПДК)					Вклад (мг/куб.м)	Вклад %		
	1		1		106				7,68E-04		0,0038		0,0
	1		5		114				1,00E-03		0,0050		0,1
	1		23		1002				1,02		5,1027		64,3
144	4084,000	-127,000	2,000	1,61	8,0311	36	1,90	0,56		2,8149	0,57	2,8300	3
	Площадка	Цех	Источник		Вклад (д. ПДК)					Вклад (мг/куб.м)	Вклад %		
	1		5		114				8,05E-04		0,0040		0,1
	1		1		106				8,22E-04		0,0041		0,1
	1		23		1002				1,04		5,1875		64,6
142	4517,000	-339,000	2,000	1,64	8,1979	25	1,90	0,56		2,8153	0,57	2,8300	3
	Площадка	Цех	Источник		Вклад (д. ПДК)					Вклад (мг/куб.м)	Вклад %		
	1		1		73				9,13E-04		0,0046		0,1
	1		1		106				1,11E-03		0,0055		0,1
	1		23		1002				1,07		5,3503		65,3
100	7770,000	852,000	2,000	1,68	8,3826	296	1,90	0,56		2,8172	0,57	2,8300	3
	Площадка	Цех	Источник		Вклад (д. ПДК)					Вклад (мг/куб.м)	Вклад %		
	1		7		1				4,33E-04		0,0022		0,0
	1		5		114				1,66E-03		0,0083		0,1
	1		23		1002				1,11		5,5423		66,1
141	4766,000	-351,000	2,000	1,73	8,6347	19	1,90	0,56		2,8157	0,57	2,8300	3
	Площадка	Цех	Источник		Вклад (д. ПДК)					Вклад (мг/куб.м)	Вклад %		
	1		1		73				9,08E-04		0,0045		0,1
	1		1		106				1,16E-03		0,0058		0,1
	1		23		1002				1,16		5,7863		67,0
88	7763,000	2815,000	2,000	1,78	8,8839	248	1,90	0,56		2,8149	0,57	2,8300	3

Взам. инв. №

Подп. и дата

Инв. № подл.

190274-NS-OOC2.1.4.PP

Лист

130

Изм. Кол.уч. Лист Недок. Подп. Дата

Площадка	Цех	Источник	Вклад (д. ПДК)			Вклад (мг/куб.м)		Вклад %				
1	1	106	6,52E-04			0,0033		0,0				
1	5	114	1,09E-03			0,0054		0,1				
1	23	1002	1,21			6,0457		68,1				
98	7825,000	1236,000	2,000	1,78	8,8880	287	1,90	0,56	2,8168	0,57	2,8300	3
Площадка	Цех	Источник	Вклад (д. ПДК)			Вклад (мг/куб.м)		Вклад %				
1	7	1	4,13E-04			0,0021		0,0				
1	5	114	1,74E-03			0,0087		0,1				
1	23	1002	1,21			6,0488		68,1				
134	6088,000	-372,000	2,000	1,79	8,9294	347	1,90	0,56	2,8181	0,57	2,8300	3
Площадка	Цех	Источник	Вклад (д. ПДК)			Вклад (мг/куб.м)		Вклад %				
1	5	114	7,91E-04			0,0040		0,0				
1	1	106	1,19E-03			0,0060		0,1				
1	23	1002	1,22			6,0806		68,1				
140	5012,000	-333,000	2,000	1,83	9,1391	13	1,90	0,56	2,8163	0,57	2,8300	3
Площадка	Цех	Источник	Вклад (д. ПДК)			Вклад (мг/куб.м)		Вклад %				
1	1	73	8,97E-04			0,0045		0,0				
1	1	106	1,21E-03			0,0061		0,1				
1	23	1002	1,26			6,2899		68,8				
146	5623,000	-384,500	2,000	1,84	9,2187	358	1,90	0,56	2,8176	0,57	2,8300	4
Площадка	Цех	Источник	Вклад (д. ПДК)			Вклад (мг/куб.м)		Вклад %				
1	1	73	8,81E-04			0,0044		0,0				
1	1	106	1,41E-03			0,0071		0,1				
1	23	1002	1,27			6,3679		69,1				
99	7691,000	1086,000	2,000	1,87	9,3660	292	1,90	0,56	2,8172	0,57	2,8300	3
Площадка	Цех	Источник	Вклад (д. ПДК)			Вклад (мг/куб.м)		Вклад %				
1	23	900	4,18E-04			0,0021		0,0				
1	5	114	1,78E-03			0,0089		0,1				
1	23	1002	1,31			6,5272		69,7				
89	7725,000	2599,000	2,000	1,92	9,5750	253	1,90	0,56	2,8148	0,57	2,8300	3
Площадка	Цех	Источник	Вклад (д. ПДК)			Вклад (мг/куб.м)		Вклад %				
1	1	73	5,41E-04			0,0027		0,0				
1	5	114	1,14E-03			0,0057		0,1				
1	23	1002	1,35			6,7387		70,4				
149	7807,000	2168,500	2,000	1,92	9,6079	264	1,90	0,56	2,8153	0,57	2,8300	1
Площадка	Цех	Источник	Вклад (д. ПДК)			Вклад (мг/куб.м)		Вклад %				
1	1	73	4,49E-04			0,0022		0,0				
1	5	114	1,42E-03			0,0071		0,1				
1	23	1002	1,35			6,7714		70,5				
137	5631,000	-318,000	2,000	1,93	9,6670	358	1,90	0,56	2,8178	0,57	2,8300	3
Площадка	Цех	Источник	Вклад (д. ПДК)			Вклад (мг/куб.м)		Вклад %				
1	1	73	8,37E-04			0,0042		0,0				
1	1	106	1,34E-03			0,0067		0,1				
1	23	1002	1,36			6,8165		70,5				
136	5873,000	-272,000	2,000	1,97	9,8414	352	1,90	0,56	2,8183	0,57	2,8300	3
Площадка	Цех	Источник	Вклад (д. ПДК)			Вклад (мг/куб.м)		Вклад %				
1	1	73	7,45E-04			0,0037		0,0				
1	1	106	1,18E-03			0,0059		0,1				
1	23	1002	1,40			6,9922		71,0				
97	7671,000	1303,000	2,000	2,00	10,0047	287	1,90	0,56	2,8169	0,57	2,8300	3
Площадка	Цех	Источник	Вклад (д. ПДК)			Вклад (мг/куб.м)		Вклад %				
1	23	900	4,31E-04			0,0022		0,0				
1	5	114	1,82E-03			0,0091		0,1				

Взам. инв. №

Подп. и дата

Инв. № подл.

190274-NS-OOC2.1.4.PP

Лист

131

Изм. Кол.уч. Лист Недок. Подп. Дата

1	23	1002	1,43			7,1669	71,6					
148	5666,000	-268,500	2,000	2,00	10,0169	357	1,90	0,56	2,8180	0,57	2,8300	1
Площадка	Цех	Источник	Вклад (д. ПДК)			Вклад (мг/куб.м)		Вклад %				
1	1	73	8,04E-04			0,0040		0,0				
1	1	106	1,28E-03			0,0064		0,1				
1	23	1002	1,43			7,1667		71,5				
139	5242,000	-247,000	2,000	2,01	10,0304	8	1,90	0,56	2,8170	0,57	2,8300	3
Площадка	Цех	Источник	Вклад (д. ПДК)			Вклад (мг/куб.м)		Вклад %				
1	1	73	8,55E-04			0,0043		0,0				
1	1	106	1,24E-03			0,0062		0,1				
1	23	1002	1,44			7,1803		71,6				
138	5405,000	-227,000	2,000	2,06	10,3222	4	1,90	0,56	2,8175	0,57	2,8300	3
Площадка	Цех	Источник	Вклад (д. ПДК)			Вклад (мг/куб.м)		Вклад %				
1	1	73	8,27E-04			0,0041		0,0				
1	1	106	1,27E-03			0,0063		0,1				
1	23	1002	1,49			7,4718		72,4				
96	7611,000	1272,000	2,000	2,08	10,3822	288	1,90	0,56	2,8171	0,57	2,8300	3
Площадка	Цех	Источник	Вклад (д. ПДК)			Вклад (мг/куб.м)		Вклад %				
1	23	900	4,39E-04			0,0022		0,0				
1	5	114	1,86E-03			0,0093		0,1				
1	23	1002	1,51			7,5441		72,7				
135	6036,000	-134,000	2,000	2,10	10,5245	347	1,90	0,56	2,8189	0,57	2,8300	3
Площадка	Цех	Источник	Вклад (д. ПДК)			Вклад (мг/куб.м)		Вклад %				
1	5	114	7,10E-04			0,0035		0,0				
1	1	106	9,18E-04			0,0046		0,0				
1	23	1002	1,54			7,6771		72,9				
90	7604,000	2394,000	2,000	2,14	10,6916	257	1,80	0,56	2,8148	0,57	2,8300	3
Площадка	Цех	Источник	Вклад (д. ПДК)			Вклад (мг/куб.м)		Вклад %				
1	1	73	4,45E-04			0,0022		0,0				
1	5	114	1,24E-03			0,0062		0,1				
1	23	1002	1,57			7,8562		73,5				
161	5299,030	-79,830	2,000	2,22	11,0816	7	1,70	0,56	2,8176	0,57	2,8300	3
Площадка	Цех	Источник	Вклад (д. ПДК)			Вклад (мг/куб.м)		Вклад %				
1	1	75	7,49E-04			0,0037		0,0				
1	1	106	9,40E-04			0,0047		0,0				
1	23	1002	1,65			8,2340		74,3				
147	7552,500	2291,500	2,000	2,22	11,1239	260	1,70	0,56	2,8149	0,57	2,8300	4
Площадка	Цех	Источник	Вклад (д. ПДК)			Вклад (мг/куб.м)		Вклад %				
1	23	900	4,38E-04			0,0022		0,0				
1	5	114	1,21E-03			0,0061		0,1				
1	23	1002	1,66			8,2902		74,5				
160	5853,780	-40,640	2,000	2,26	11,3198	351	1,70	0,56	2,8191	0,57	2,8300	3
Площадка	Цех	Источник	Вклад (д. ПДК)			Вклад (мг/куб.м)		Вклад %				
1	5	114	5,86E-04			0,0029		0,0				
1	1	106	8,39E-04			0,0042		0,0				
1	23	1002	1,69			8,4733		74,9				
95	7470,000	1460,000	2,000	2,29	11,4483	284	1,70	0,56	2,8171	0,57	2,8300	3
Площадка	Цех	Источник	Вклад (д. ПДК)			Вклад (мг/куб.м)		Вклад %				
1	23	900	4,45E-04			0,0022		0,0				
1	5	114	1,78E-03			0,0089		0,1				
1	23	1002	1,72			8,6121		75,2				
91	7506,000	2182,000	2,000	2,30	11,5075	263	1,60	0,56	2,8151	0,57	2,8300	3
Площадка	Цех	Источник	Вклад (д. ПДК)			Вклад (мг/куб.м)		Вклад %				

Взам. инв. №

Подп. и дата

Инв. № подл.

190274-NS-OOC2.1.4.PP

Лист

132

Изм. Кол.уч. Лист Недок. Подп. Дата

1	23	900			4,30E-04				0,0022	0,0		
1	5	114			1,24E-03				0,0062	0,1		
1	23	1002			1,73				8,6746	75,4		
162	4794,320	152,210	2,000	2,35	11,7661	23	1,60	0,56	2,8156	0,57	2,8300	3
Площадка	Цех	Источник	Вклад (д. ПДК)			Вклад (мг/куб.м)			Вклад %			
2	18	6019			7,12E-04				0,0036	0,0		
1	1	75			7,49E-04				0,0037	0,0		
1	23	1002			1,78				8,9237	75,8		
163	4328,720	442,910	2,000	2,36	11,7903	39	1,60	0,56	2,8150	0,57	2,8300	3
Площадка	Цех	Источник	Вклад (д. ПДК)			Вклад (мг/куб.м)			Вклад %			
1	1	75			4,63E-04				0,0023	0,0		
1	5	114			6,77E-04				0,0034	0,0		
1	23	1002			1,79				8,9565	76,0		
159	6322,150	273,150	2,000	2,51	12,5339	335	1,50	0,56	2,8201	0,57	2,8300	3
Площадка	Цех	Источник	Вклад (д. ПДК)			Вклад (мг/куб.м)			Вклад %			
1	5	114			6,95E-04				0,0035	0,0		
2	23	6020			9,85E-04				0,0049	0,0		
1	23	1002			1,94				9,6923	77,3		
93	7349,000	1881,000	2,000	2,59	12,9549	272	1,40	0,56	2,8161	0,57	2,8300	3
Площадка	Цех	Источник	Вклад (д. ПДК)			Вклад (мг/куб.м)			Вклад %			
1	23	900			4,02E-04				0,0020	0,0		
1	5	114			1,28E-03				0,0064	0,0		
1	23	1002			2,02				10,1230	78,1		
94	7308,000	1636,000	2,000	2,61	13,0584	280	1,40	0,56	2,8170	0,57	2,8300	3
Площадка	Цех	Источник	Вклад (д. ПДК)			Вклад (мг/куб.м)			Вклад %			
1	23	900			4,03E-04				0,0020	0,0		
1	5	114			1,43E-03				0,0071	0,1		
1	23	1002			2,05				10,2255	78,3		
156	7305,800	1623,630	2,000	2,61	13,0603	280	1,40	0,56	2,8171	0,57	2,8300	3
Площадка	Цех	Источник	Вклад (д. ПДК)			Вклад (мг/куб.м)			Вклад %			
1	23	900			4,04E-04				0,0020	0,0		
1	5	114			1,45E-03				0,0073	0,1		
1	23	1002			2,05				10,2269	78,3		
92	7300,000	2126,000	2,000	2,64	13,2089	264	1,40	0,56	2,8152	0,57	2,8300	3
Площадка	Цех	Источник	Вклад (д. ПДК)			Вклад (мг/куб.м)			Вклад %			
1	23	900			4,05E-04				0,0020	0,0		
1	5	114			1,06E-03				0,0053	0,0		
1	23	1002			2,08				10,3784	78,6		
155	7289,870	2178,390	2,000	2,65	13,2545	262	1,30	0,56	2,8150	0,57	2,8300	3
Площадка	Цех	Источник	Вклад (д. ПДК)			Вклад (мг/куб.м)			Вклад %			
1	23	900			3,79E-04				0,0019	0,0		
1	5	114			9,51E-04				0,0048	0,0		
1	23	1002			2,08				10,4243	78,6		
150	5066,930	3608,220	2,000	2,68	13,4065	164	1,30	0,56	2,8162	0,57	2,8300	3
Площадка	Цех	Источник	Вклад (д. ПДК)			Вклад (мг/куб.м)			Вклад %			
1	5	114			7,85E-04				0,0039	0,0		
1	1	106			1,08E-03				0,0054	0,0		
1	23	1002			2,11				10,5619	78,8		
158	6717,410	676,330	2,000	2,74	13,7073	317	1,30	0,56	2,8193	0,57	2,8300	3
Площадка	Цех	Источник	Вклад (д. ПДК)			Вклад (мг/куб.м)			Вклад %			
2	23	6020			7,38E-04				0,0037	0,0		
1	5	114			8,61E-04				0,0043	0,0		
1	23	1002			2,17				10,8711	79,3		

Взам. инв.№

Подп. и дата

Инв. № подл.

190274-NS-OOC2.1.4.PP

Лист

133

Изм. Кол.уч. Лист Недок. Подп. Дата

157	7046,400	1132,500	2,000	2,77	13,8492	298	1,30	0,56	2,8183	0,57	2,8300	3
-----	----------	----------	-------	------	---------	-----	------	------	--------	------	--------	---

Площадка	Цех	Источник	Вклад (д. ПДК)	Вклад (мг/куб.м)	Вклад %
1	23	900	3,82E-04	0,0019	0,0
1	5	114	1,22E-03	0,0061	0,0
1	23	1002	2,20	11,0159	79,5

151	5621,660	3590,120	2,000	2,88	14,3831	182	1,20	0,56	2,8164	0,57	2,8300	3
-----	----------	----------	-------	------	---------	-----	------	------	--------	------	--------	---

Площадка	Цех	Источник	Вклад (д. ПДК)	Вклад (мг/куб.м)	Вклад %
1	1	73	6,04E-04	0,0030	0,0
1	1	106	1,08E-03	0,0054	0,0
1	23	1002	2,31	11,5397	80,2

154	6997,510	2654,500	2,000	2,95	14,7391	244	1,20	0,56	2,8142	0,57	2,8300	3
-----	----------	----------	-------	------	---------	-----	------	------	--------	------	--------	---

Площадка	Цех	Источник	Вклад (д. ПДК)	Вклад (мг/куб.м)	Вклад %
1	23	900	3,46E-04	0,0017	0,0
1	5	114	4,46E-04	0,0022	0,0
1	23	1002	2,38	11,9107	80,8

152	6124,260	3353,800	2,000	3,17	15,8339	202	1,00	0,56	2,8165	0,57	2,8300	3
-----	----------	----------	-------	------	---------	-----	------	------	--------	------	--------	---

Площадка	Цех	Источник	Вклад (д. ПДК)	Вклад (мг/куб.м)	Вклад %
1	1	75	4,52E-04	0,0023	0,0
1	1	106	7,33E-04	0,0037	0,0
1	23	1002	2,60	12,9959	82,1

153	6569,630	3015,330	2,000	3,30	16,5133	223	1,00	0,56	2,8152	0,57	2,8300	3
-----	----------	----------	-------	------	---------	-----	------	------	--------	------	--------	---

Площадка	Цех	Источник	Вклад (д. ПДК)	Вклад (мг/куб.м)	Вклад %
1	1	75	3,96E-04	0,0020	0,0
1	1	106	4,66E-04	0,0023	0,0
1	23	1002	2,74	13,6811	82,8

### Вещество: 1325 Формальдегид

№	Коорд Х(м)	Коорд Y(м)	Вы-сота (м)	Кон-центр. (д. ПДК)	Концентр. (мг/куб.м)	Напр. ветра	Скор. ветра	Фон		Фон до исключения		Тип точки
								доли ПДК	мг/куб.м	доли ПДК	мг/куб.м	
41	11514,00	10284,00	2,000	0,57	0,0284	216	7,00	0,44	0,0220	0,44	0,0220	3

Площадка	Цех	Источник	Вклад (д. ПДК)	Вклад (мг/куб.м)	Вклад %
2	18	6019	5,31E-04	2,6566E-05	0,1
1	23	1002	0,13	0,0064	22,6

40	11285,00	10380,00	2,000	0,57	0,0285	214	7,00	0,44	0,0220	0,44	0,0220	3
----	----------	----------	-------	------	--------	-----	------	------	--------	------	--------	---

Площадка	Цех	Источник	Вклад (д. ПДК)	Вклад (мг/куб.м)	Вклад %
2	18	6019	5,52E-04	2,7578E-05	0,1
1	23	1002	0,13	0,0065	22,8

44	12037,00	9777,000	2,000	0,57	0,0286	220	7,00	0,44	0,0220	0,44	0,0220	3
----	----------	----------	-------	------	--------	-----	------	------	--------	------	--------	---

Площадка	Цех	Источник	Вклад (д. ПДК)	Вклад (мг/куб.м)	Вклад %
2	18	6019	5,33E-04	2,6646E-05	0,1
1	23	1002	0,13	0,0065	22,9

43	11838,00	9926,000	2,000	0,57	0,0286	218	7,00	0,44	0,0220	0,44	0,0220	3
----	----------	----------	-------	------	--------	-----	------	------	--------	------	--------	---

Площадка	Цех	Источник	Вклад (д. ПДК)	Вклад (мг/куб.м)	Вклад %
2	18	6019	5,52E-04	2,7583E-05	0,1
1	23	1002	0,13	0,0066	23,0

42	11642,00	10072,00	2,000	0,57	0,0286	217	7,00	0,44	0,0220	0,44	0,0220	3
----	----------	----------	-------	------	--------	-----	------	------	--------	------	--------	---

Площадка	Цех	Источник	Вклад (д. ПДК)	Вклад (мг/куб.м)	Вклад %
2	18	6019	5,46E-04	2,7305E-05	0,1
1	23	1002	0,13	0,0066	23,0

39	11046,00	10338,00	2,000	0,58	0,0288	213	7,00	0,44	0,0220	0,44	0,0220	3
----	----------	----------	-------	------	--------	-----	------	------	--------	------	--------	---

Площадка	Цех	Источник	Вклад (д. ПДК)	Вклад (мг/куб.м)	Вклад %
----------	-----	----------	----------------	------------------	---------

190274-NS-OOC2.1.4.PP

Взам. инв.№

Подп. и дата

Инв. № подл.

Изм. Кол.уч. Лист Недок. Подп. Дата

	2	18	6019		5,72E-04			2,8597E-05	0,1							
	1	23	1002		0,14			0,0068	23,5							
38	10800,00	10387,00	2,000	0,58	0,0289	212	7,00	0,44	0,0220	0,44	0,0220				3	
	Площадка	Цех	Источник		Вклад (д. ПДК)			Вклад (мг/куб.м)	Вклад %							
	2	18	6019		5,79E-04			2,8970E-05	0,1							
	1	23	1002		0,14			0,0069	23,9							
37	10555,00	10353,00	2,000	0,58	0,0292	211	7,00	0,44	0,0220	0,44	0,0220				3	
	Площадка	Цех	Источник		Вклад (д. ПДК)			Вклад (мг/куб.м)	Вклад %							
	2	18	6019		5,98E-04			2,9922E-05	0,1							
	1	23	1002		0,14			0,0072	24,6							
45	12180,00	9573,000	2,000	0,58	0,0292	225	7,00	0,48	0,0240	0,48	0,0240				3	
	Площадка	Цех	Источник		Вклад (д. ПДК)			Вклад (мг/куб.м)	Вклад %							
	2	18	6019		3,51E-04			1,7574E-05	0,1							
	1	23	1002		0,10			0,0052	17,8							
36	10321,00	10277,00	2,000	0,59	0,0295	210	7,00	0,44	0,0220	0,44	0,0220				3	
	Площадка	Цех	Источник		Вклад (д. ПДК)			Вклад (мг/куб.м)	Вклад %							
	2	18	6019		6,24E-04			3,1220E-05	0,1							
	1	23	1002		0,15			0,0075	25,4							
35	10139,00	10113,00	2,000	0,60	0,0300	209	7,00	0,44	0,0220	0,44	0,0220				3	
	Площадка	Цех	Источник		Вклад (д. ПДК)			Вклад (мг/куб.м)	Вклад %							
	2	18	6019		6,63E-04			3,3171E-05	0,1							
	1	23	1002		0,16			0,0079	26,5							
46	12272,00	9343,000	2,000	0,60	0,0301	225	7,00	0,48	0,0240	0,48	0,0240				3	
	Площадка	Цех	Источник		Вклад (д. ПДК)			Вклад (мг/куб.м)	Вклад %							
	2	18	6019		4,29E-04			2,1426E-05	0,1							
	1	23	1002		0,12			0,0061	20,2							
34	9872,000	10080,00	2,000	0,61	0,0303	208	7,00	0,44	0,0220	0,44	0,0220				3	
	Площадка	Цех	Источник		Вклад (д. ПДК)			Вклад (мг/куб.м)	Вклад %							
	2	18	6019		6,85E-04			3,4259E-05	0,1							
	1	23	1002		0,17			0,0083	27,3							
33	9655,000	9964,000	2,000	0,61	0,0307	207	7,00	0,44	0,0220	0,44	0,0220				3	
	Площадка	Цех	Источник		Вклад (д. ПДК)			Вклад (мг/куб.м)	Вклад %							
	2	18	6019		7,19E-04			3,5967E-05	0,1							
	1	23	1002		0,17			0,0087	28,3							
47	12336,00	9101,000	2,000	0,62	0,0308	225	7,00	0,48	0,0240	0,48	0,0240				3	
	Площадка	Цех	Источник		Вклад (д. ПДК)			Вклад (мг/куб.м)	Вклад %							
	2	18	6019		5,03E-04			2,5150E-05	0,1							
	1	23	1002		0,14			0,0068	22,1							
32	9460,000	9811,000	2,000	0,62	0,0312	206	7,00	0,44	0,0220	0,44	0,0220				3	
	Площадка	Цех	Источник		Вклад (д. ПДК)			Вклад (мг/куб.м)	Вклад %							
	2	18	6019		7,59E-04			3,7934E-05	0,1							
	1	23	1002		0,18			0,0092	29,5							
48	12372,00	8854,000	2,000	0,63	0,0313	225	7,00	0,48	0,0240	0,48	0,0240				3	
	Площадка	Цех	Источник		Вклад (д. ПДК)			Вклад (мг/куб.м)	Вклад %							
	2	18	6019		5,70E-04			2,8493E-05	0,1							
	1	23	1002		0,15			0,0073	23,3							
49	12338,00	8609,000	2,000	0,63	0,0317	225	7,00	0,48	0,0240	0,48	0,0240				3	
	Площадка	Цех	Источник		Вклад (д. ПДК)			Вклад (мг/куб.м)	Вклад %							
	2	18	6019		6,25E-04			3,1237E-05	0,1							
	1	23	1002		0,15			0,0076	24,2							
31	9304,000	9618,000	2,000	0,64	0,0319	206	7,00	0,44	0,0220	0,44	0,0220				3	
	Площадка	Цех	Источник		Вклад (д. ПДК)			Вклад (мг/куб.м)	Вклад %							
	2	18	6019		8,03E-04			4,0161E-05	0,1							

Взам. инв.№  
Подп. и дата  
Инв. № подл.

190274-NS-OOC2.1.4.PP



	1	23	1002		0,20			0,0099	30,9			
50	12272,00	8370,000	2,000	0,64	0,0321	226	7,00	0,48	0,0240	0,48	0,0240	3
	Площадка	Цех	Источник		Вклад (д. ПДК)			Вклад (мг/куб.м)		Вклад %		
	2	18	6019		6,43E-04			3,2145E-05		0,1		
	1	23	1002		0,16			0,0081		25,2		
51	12234,00	8132,000	2,000	0,65	0,0325	227	7,00	0,48	0,0240	0,48	0,0240	3
	Площадка	Цех	Источник		Вклад (д. ПДК)			Вклад (мг/куб.м)		Вклад %		
	2	18	6019		6,63E-04			3,3141E-05		0,1		
	1	23	1002		0,17			0,0085		26,1		
30	9174,000	9405,000	2,000	0,65	0,0326	206	7,00	0,44	0,0220	0,44	0,0220	3
	Площадка	Цех	Источник		Вклад (д. ПДК)			Вклад (мг/куб.м)		Вклад %		
	2	18	6019		8,52E-04			4,2619E-05		0,1		
	1	23	1002		0,21			0,0106		32,4		
52	12186,00	7887,000	2,000	0,66	0,0330	228	7,00	0,48	0,0240	0,48	0,0240	3
	Площадка	Цех	Источник		Вклад (д. ПДК)			Вклад (мг/куб.м)		Вклад %		
	2	18	6019		6,86E-04			3,4277E-05		0,1		
	1	23	1002		0,18			0,0089		27,1		
29	9054,000	9186,000	2,000	0,67	0,0334	206	7,00	0,44	0,0220	0,44	0,0220	3
	Площадка	Цех	Источник		Вклад (д. ПДК)			Вклад (мг/куб.м)		Вклад %		
	2	18	6019		9,07E-04			4,5326E-05		0,1		
	1	23	1002		0,23			0,0113		34,0		
53	12086,00	7660,000	2,000	0,67	0,0335	229	7,00	0,48	0,0240	0,48	0,0240	3
	Площадка	Цех	Источник		Вклад (д. ПДК)			Вклад (мг/куб.м)		Вклад %		
	2	18	6019		6,98E-04			3,4886E-05		0,1		
	1	23	1002		0,19			0,0095		28,3		
54	11956,00	7447,000	2,000	0,68	0,0341	229	7,00	0,48	0,0240	0,48	0,0240	3
	Площадка	Цех	Источник		Вклад (д. ПДК)			Вклад (мг/куб.м)		Вклад %		
	2	18	6019		7,63E-04			3,8174E-05		0,1		
	1	23	1002		0,20			0,0101		29,6		
28	8982,000	8948,000	2,000	0,68	0,0342	206	7,00	0,44	0,0220	0,44	0,0220	3
	Площадка	Цех	Источник		Вклад (д. ПДК)			Вклад (мг/куб.м)		Вклад %		
	2	18	6019		9,68E-04			4,8409E-05		0,1		
	1	23	1002		0,24			0,0122		35,6		
55	11796,00	7256,000	2,000	0,70	0,0348	230	7,00	0,48	0,0240	0,48	0,0240	3
	Площадка	Цех	Источник		Вклад (д. ПДК)			Вклад (мг/куб.м)		Вклад %		
	2	18	6019		7,55E-04			3,7745E-05		0,1		
	1	23	1002		0,22			0,0108		31,1		
27	8938,000	8703,000	2,000	0,70	0,0351	207	7,00	0,44	0,0220	0,44	0,0220	3
	Площадка	Цех	Источник		Вклад (д. ПДК)			Вклад (мг/куб.м)		Вклад %		
	2	18	6019		1,02E-03			5,1159E-05		0,1		
	1	23	1002		0,26			0,0131		37,2		
56	11588,00	7117,000	2,000	0,71	0,0357	229	7,00	0,48	0,0240	0,48	0,0240	3
	Площадка	Цех	Источник		Вклад (д. ПДК)			Вклад (мг/куб.м)		Вклад %		
	2	18	6019		8,59E-04			4,2945E-05		0,1		
	1	23	1002		0,23			0,0116		32,6		
26	8957,000	8461,000	2,000	0,72	0,0360	208	7,00	0,44	0,0220	0,44	0,0220	3
	Площадка	Цех	Источник		Вклад (д. ПДК)			Вклад (мг/куб.м)		Вклад %		
	2	18	6019		1,08E-03			5,3912E-05		0,1		
	1	23	1002		0,28			0,0139		38,7		
57	11437,00	6919,000	2,000	0,73	0,0366	230	7,00	0,48	0,0240	0,48	0,0240	3
	Площадка	Цех	Источник		Вклад (д. ПДК)			Вклад (мг/куб.м)		Вклад %		
	2	18	6019		8,57E-04			4,2850E-05		0,1		
	1	23	1002		0,25			0,0125		34,3		

Взам. инв. №

Подп. и дата

Инв. № подл.

190274-NS-OOC2.1.4.PP

Лист

136

Изм. Кол.уч. Лист Недок. Подп. Дата

25	8873,000	8228,000	2,000	0,74	0,0372	208	7,00	0,44	0,0220	0,44	0,0220	3
	Площадка	Цех	Источник		Вклад (д. ПДК)		Вклад (мг/куб.м)		Вклад %			
	2	18	6019		1,16E-03		5,8048E-05		0,2			
	1	23	1002		0,30		0,0151		40,7			
58	11317,00	6709,000	2,000	0,75	0,0374	230	7,00	0,48	0,0240	0,48	0,0240	3
	Площадка	Цех	Источник		Вклад (д. ПДК)		Вклад (мг/куб.м)		Вклад %			
	2	18	6019		9,54E-04		4,7698E-05		0,1			
	1	23	1002		0,27		0,0134		35,8			
59	11420,00	6485,000	2,000	0,75	0,0377	232	7,00	0,48	0,0240	0,48	0,0240	3
	Площадка	Цех	Источник		Вклад (д. ПДК)		Вклад (мг/куб.м)		Вклад %			
	1	17	6024		1,01E-06		5,0406E-08		0,0			
	2	18	6019		9,38E-04		4,6887E-05		0,1			
	1	23	1002		0,27		0,0137		36,3			
24	8685,000	8184,000	2,000	0,76	0,0378	207	7,00	0,44	0,0220	0,44	0,0220	3
	Площадка	Цех	Источник		Вклад (д. ПДК)		Вклад (мг/куб.м)		Вклад %			
	2	18	6019		1,20E-03		6,0090E-05		0,2			
	1	23	1002		0,31		0,0157		41,7			
23	8440,000	8222,000	2,000	0,76	0,0382	205	7,00	0,44	0,0220	0,44	0,0220	3
	Площадка	Цех	Источник		Вклад (д. ПДК)		Вклад (мг/куб.м)		Вклад %			
	2	18	6019		1,23E-03		6,1679E-05		0,2			
	1	23	1002		0,32		0,0161		42,3			
60	11451,00	6240,000	2,000	0,77	0,0383	234	7,00	0,48	0,0240	0,48	0,0240	3
	Площадка	Цех	Источник		Вклад (д. ПДК)		Вклад (мг/куб.м)		Вклад %			
	1	17	6024		1,01E-06		5,0688E-08		0,0			
	2	18	6019		9,15E-04		4,5737E-05		0,1			
	1	23	1002		0,28		0,0142		37,2			
22	8194,000	8243,000	2,000	0,77	0,0386	203	7,00	0,44	0,0220	0,44	0,0220	3
	Площадка	Цех	Источник		Вклад (д. ПДК)		Вклад (мг/куб.м)		Вклад %			
	2	18	6019		1,27E-03		6,3314E-05		0,2			
	1	23	1002		0,33		0,0166		42,9			
21	7949,000	8233,000	2,000	0,78	0,0392	201	7,00	0,44	0,0220	0,44	0,0220	3
	Площадка	Цех	Источник		Вклад (д. ПДК)		Вклад (мг/куб.м)		Вклад %			
	2	18	6019		1,30E-03		6,5204E-05		0,2			
	1	23	1002		0,34		0,0172		43,8			
61	11320,00	6039,000	2,000	0,79	0,0393	235	7,00	0,48	0,0240	0,48	0,0240	3
	Площадка	Цех	Источник		Вклад (д. ПДК)		Вклад (мг/куб.м)		Вклад %			
	1	17	6024		1,04E-06		5,1852E-08		0,0			
	2	18	6019		9,18E-04		4,5894E-05		0,1			
	1	23	1002		0,31		0,0153		38,9			
20	7705,000	8181,000	2,000	0,80	0,0400	199	7,00	0,44	0,0220	0,44	0,0220	3
	Площадка	Цех	Источник		Вклад (д. ПДК)		Вклад (мг/куб.м)		Вклад %			
	2	18	6019		1,35E-03		6,7469E-05		0,2			
	1	23	1002		0,36		0,0180		44,9			
62	11211,00	5855,000	2,000	0,81	0,0404	235	7,00	0,48	0,0240	0,48	0,0240	3
	Площадка	Цех	Источник		Вклад (д. ПДК)		Вклад (мг/куб.м)		Вклад %			
	1	17	6024		1,21E-06		6,0470E-08		0,0			
	2	18	6019		1,04E-03		5,1986E-05		0,1			
	1	23	1002		0,33		0,0163		40,5			
19	7497,000	8042,000	2,000	0,83	0,0413	198	7,00	0,44	0,0220	0,44	0,0220	3
	Площадка	Цех	Источник		Вклад (д. ПДК)		Вклад (мг/куб.м)		Вклад %			
	2	18	6019		1,44E-03		7,1911E-05		0,2			
	1	23	1002		0,39		0,0193		46,7			
63	11169,00	5609,000	2,000	0,83	0,0414	237	7,00	0,48	0,0240	0,48	0,0240	3

Взам. инв. №

Подп. и дата

Инв. № подл.

190274-NS-OOC2.1.4.PP

Лист

137

Изм. Кол.уч. Лист Недок. Подп. Дата

Площадка	Цех	Источник	Вклад (д. ПДК)			Вклад (мг/куб.м)		Вклад %				
1	17	6024	1,21E-06			6,0550E-08		0,0				
2	18	6019	9,98E-04			4,9894E-05		0,1				
1	23	1002	0,35			0,0173		41,9				
64	11091,00	5371,000	2,000	0,85	0,0426	238	7,00	0,48	0,0240	0,48	0,0240	3

Площадка	Цех	Источник	Вклад (д. ПДК)			Вклад (мг/куб.м)		Вклад %				
1	17	6024	1,36E-06			6,8206E-08		0,0				
2	18	6019	1,08E-03			5,3775E-05		0,1				
1	23	1002	0,37			0,0186		43,6				
18	7316,000	7874,000	2,000	0,86	0,0429	197	7,00	0,44	0,0220	0,44	0,0220	3

Площадка	Цех	Источник	Вклад (д. ПДК)			Вклад (мг/куб.м)		Вклад %				
2	18	6019	1,54E-03			7,6882E-05		0,2				
1	23	1002	0,42			0,0208		48,6				
2	5319,000	8009,000	2,000	0,88	0,0439	178	7,00	0,44	0,0220	0,44	0,0220	3

Площадка	Цех	Источник	Вклад (д. ПДК)			Вклад (мг/куб.м)		Вклад %				
1	17	6024	1,05E-06			5,2543E-08		0,0				
2	18	6019	1,36E-03			6,7796E-05		0,2				
1	23	1002	0,44			0,0218		49,8				
65	10980,00	5148,000	2,000	0,88	0,0440	239	7,00	0,48	0,0240	0,48	0,0240	3

Площадка	Цех	Источник	Вклад (д. ПДК)			Вклад (мг/куб.м)		Вклад %				
1	17	6024	1,51E-06			7,5298E-08		0,0				
2	18	6019	1,14E-03			5,6868E-05		0,1				
1	23	1002	0,40			0,0200		45,4				
3	5561,000	7960,000	2,000	0,89	0,0443	180	7,00	0,44	0,0220	0,44	0,0220	3

Площадка	Цех	Источник	Вклад (д. ПДК)			Вклад (мг/куб.м)		Вклад %				
1	17	6024	1,11E-06			5,5349E-08		0,0				
2	18	6019	1,38E-03			6,8801E-05		0,2				
1	23	1002	0,45			0,0223		50,3				
1	5087,000	7926,000	2,000	0,89	0,0444	176	7,00	0,44	0,0220	0,44	0,0220	3

Площадка	Цех	Источник	Вклад (д. ПДК)			Вклад (мг/куб.м)		Вклад %				
1	17	6024	1,03E-06			5,1662E-08		0,0				
2	18	6019	1,38E-03			6,8837E-05		0,2				
1	23	1002	0,45			0,0224		50,4				
17	7176,000	7668,000	2,000	0,90	0,0449	196	7,00	0,44	0,0220	0,44	0,0220	3

Площадка	Цех	Источник	Вклад (д. ПДК)			Вклад (мг/куб.м)		Вклад %				
1	17	6024	1,06E-06			5,3027E-08		0,0				
2	18	6019	1,64E-03			8,2216E-05		0,2				
1	23	1002	0,46			0,0229		50,9				
5	5991,000	7809,000	2,000	0,91	0,0455	184	7,00	0,44	0,0220	0,44	0,0220	3

Площадка	Цех	Источник	Вклад (д. ПДК)			Вклад (мг/куб.м)		Вклад %				
1	17	6024	1,17E-06			5,8359E-08		0,0				
2	18	6019	1,48E-03			7,4136E-05		0,2				
1	23	1002	0,47			0,0235		51,6				
4	5744,000	7801,000	2,000	0,91	0,0457	182	7,00	0,44	0,0220	0,44	0,0220	3

Площадка	Цех	Источник	Вклад (д. ПДК)			Вклад (мг/куб.м)		Вклад %				
1	17	6024	1,10E-06			5,5053E-08		0,0				
2	18	6019	1,50E-03			7,5201E-05		0,2				
1	23	1002	0,47			0,0236		51,7				
6	6229,000	7745,000	2,000	0,91	0,0457	187	7,00	0,44	0,0220	0,44	0,0220	3

Площадка	Цех	Источник	Вклад (д. ПДК)			Вклад (мг/куб.м)		Вклад %
1	17	6024	1,05E-06			5,2497E-08		0,0
2	18	6019	1,62E-03			8,1107E-05		0,2
1	23	1002	0,47			0,0237		51,8

Взам. инв. №  
Подп. и дата  
Инв. № подл.

190274-NS-OOC2.1.4.PP

Лист

138

Изм. Кол.уч. Лист Недок. Подп. Дата

66	10849,00	4935,000	2,000	0,91	0,0457	240	7,00	0,48	0,0240	0,48	0,0240	3
----	----------	----------	-------	------	--------	-----	------	------	--------	------	--------	---

Площадка	Цех	Источник	Вклад (д. ПДК)	Вклад (мг/куб.м)	Вклад %
1	17	6024	1,58E-06	7,8823E-08	0,0
2	18	6019	1,19E-03	5,9532E-05	0,1
1	23	1002	0,43	0,0217	47,5

16	7053,000	7451,000	2,000	0,93	0,0464	195	6,80	0,44	0,0220	0,44	0,0220	3
----	----------	----------	-------	------	--------	-----	------	------	--------	------	--------	---

Площадка	Цех	Источник	Вклад (д. ПДК)	Вклад (мг/куб.м)	Вклад %
1	17	6024	1,17E-06	5,8275E-08	0,0
2	18	6019	1,70E-03	8,4866E-05	0,2
1	23	1002	0,49	0,0244	52,5

7	6363,000	7544,000	2,000	0,93	0,0467	188	6,70	0,44	0,0220	0,44	0,0220	3
---	----------	----------	-------	------	--------	-----	------	------	--------	------	--------	---

Площадка	Цех	Источник	Вклад (д. ПДК)	Вклад (мг/куб.м)	Вклад %
1	17	6024	1,16E-06	5,7945E-08	0,0
2	18	6019	1,60E-03	8,0033E-05	0,2
1	23	1002	0,49	0,0246	52,8

67	10744,00	4736,000	2,000	0,95	0,0474	242	7,00	0,48	0,0240	0,48	0,0240	3
----	----------	----------	-------	------	--------	-----	------	------	--------	------	--------	---

Площадка	Цех	Источник	Вклад (д. ПДК)	Вклад (мг/куб.м)	Вклад %
1	17	6024	1,45E-06	7,2370E-08	0,0
2	18	6019	1,06E-03	5,3035E-05	0,1
1	23	1002	0,47	0,0234	49,4

15	6922,000	7240,000	2,000	0,95	0,0476	194	6,50	0,44	0,0220	0,44	0,0220	3
----	----------	----------	-------	------	--------	-----	------	------	--------	------	--------	---

Площадка	Цех	Источник	Вклад (д. ПДК)	Вклад (мг/куб.м)	Вклад %
1	17	6024	1,23E-06	6,1294E-08	0,0
2	18	6019	1,72E-03	8,6236E-05	0,2
1	23	1002	0,51	0,0256	53,7

68	10787,00	4498,000	2,000	0,96	0,0478	244	7,00	0,48	0,0240	0,48	0,0240	3
----	----------	----------	-------	------	--------	-----	------	------	--------	------	--------	---

Площадка	Цех	Источник	Вклад (д. ПДК)	Вклад (мг/куб.м)	Вклад %
1	17	6024	1,56E-06	7,7825E-08	0,0
2	18	6019	1,07E-03	5,3732E-05	0,1
1	23	1002	0,48	0,0238	49,8

8	6359,000	7297,000	2,000	0,96	0,0479	189	6,40	0,44	0,0220	0,44	0,0220	3
---	----------	----------	-------	------	--------	-----	------	------	--------	------	--------	---

Площадка	Цех	Источник	Вклад (д. ПДК)	Вклад (мг/куб.м)	Вклад %
1	17	6024	1,02E-06	5,1129E-08	0,0
2	18	6019	1,74E-03	8,6973E-05	0,2
1	23	1002	0,52	0,0259	54,0

69	10649,00	4299,000	2,000	0,98	0,0489	245	6,70	0,48	0,0240	0,48	0,0240	3
----	----------	----------	-------	------	--------	-----	------	------	--------	------	--------	---

Площадка	Цех	Источник	Вклад (д. ПДК)	Вклад (мг/куб.м)	Вклад %
1	17	6024	1,66E-06	8,3072E-08	0,0
2	18	6019	1,08E-03	5,4050E-05	0,1
1	23	1002	0,50	0,0249	50,9

14	6764,000	7047,000	2,000	0,98	0,0490	193	6,20	0,44	0,0220	0,44	0,0220	3
----	----------	----------	-------	------	--------	-----	------	------	--------	------	--------	---

Площадка	Цех	Источник	Вклад (д. ПДК)	Вклад (мг/куб.м)	Вклад %
1	17	6024	1,19E-06	5,9603E-08	0,0
2	18	6019	1,78E-03	8,8862E-05	0,2
1	23	1002	0,54	0,0269	55,0

9	6306,000	7058,000	2,000	0,99	0,0494	188	6,10	0,44	0,0220	0,44	0,0220	3
---	----------	----------	-------	------	--------	-----	------	------	--------	------	--------	---

Площадка	Цех	Источник	Вклад (д. ПДК)	Вклад (мг/куб.м)	Вклад %
1	17	6024	1,20E-06	6,0101E-08	0,0
2	18	6019	1,69E-03	8,4517E-05	0,2
1	23	1002	0,55	0,0274	55,4

70	10466,00	4144,000	2,000	1,00	0,0502	246	6,40	0,48	0,0240	0,48	0,0240	3
----	----------	----------	-------	------	--------	-----	------	------	--------	------	--------	---

Площадка	Цех	Источник	Вклад (д. ПДК)	Вклад (мг/куб.м)	Вклад %
1	17	6024	1,64E-06	8,1817E-08	0,0

Взам. инв. №  
Подп. и дата  
Инв. № подл.

190274-NS-OOC2.1.4.PP

Лист

139

Изм. Кол.уч. Лист Недок. Подп. Дата



Площадка	Цех	Источник	Вклад (д. ПДК)	Вклад (мг/куб.м)	Вклад %							
1	17	6024	1,79E-06	8,9330E-08	0,0							
2	18	6019	3,14E-04	1,5709E-05	0,0							
1	23	1002	0,72	0,0360	63,3							
76	9452,000	3955,000	2,000	1,15	0,0575	243	5,00	0,48	0,0239	0,48	0,0240	3

Площадка	Цех	Источник	Вклад (д. ПДК)	Вклад (мг/куб.м)	Вклад %							
1	17	447	1,65E-06	8,2732E-08	0,0							
2	18	6019	9,54E-04	4,7725E-05	0,1							
1	23	1002	0,67	0,0335	58,3							
75	9528,000	3786,000	2,000	1,15	0,0577	245	5,00	0,48	0,0239	0,48	0,0240	3

Площадка	Цех	Источник	Вклад (д. ПДК)	Вклад (мг/куб.м)	Вклад %							
1	17	6024	1,79E-06	8,9709E-08	0,0							
2	18	6019	9,64E-04	4,8218E-05	0,1							
1	23	1002	0,67	0,0337	58,4							
116	6901,000	4000,000	2,000	1,16	0,0578	341	4,50	0,42	0,0209	0,42	0,0210	3

Площадка	Цех	Источник	Вклад (д. ПДК)	Вклад (мг/куб.м)	Вклад %							
1	17	6024	1,63E-06	8,1560E-08	0,0							
2	18	6019	4,84E-04	2,4176E-05	0,0							
1	23	1002	0,74	0,0369	63,8							
112	7530,000	4000,000	2,000	1,16	0,0579	331	4,50	0,42	0,0209	0,42	0,0210	3

Площадка	Цех	Источник	Вклад (д. ПДК)	Вклад (мг/куб.м)	Вклад %							
1	17	6024	1,90E-06	9,5100E-08	0,0							
2	18	6019	2,90E-04	1,4490E-05	0,0							
1	23	1002	0,74	0,0370	63,9							
77	9219,000	4037,000	2,000	1,18	0,0592	240	4,80	0,48	0,0239	0,48	0,0240	3

Площадка	Цех	Источник	Вклад (д. ПДК)	Вклад (мг/куб.м)	Вклад %							
1	17	447	1,80E-06	8,9997E-08	0,0							
2	18	6019	1,20E-03	5,9867E-05	0,1							
1	23	1002	0,70	0,0352	59,5							
78	9022,000	4155,000	2,000	1,21	0,0604	237	4,60	0,48	0,0239	0,48	0,0240	3

Площадка	Цех	Источник	Вклад (д. ПДК)	Вклад (мг/куб.м)	Вклад %							
1	17	447	1,85E-06	9,2517E-08	0,0							
2	18	6019	1,38E-03	6,8784E-05	0,1							
1	23	1002	0,73	0,0364	60,3							
111	7450,000	4000,000	2,000	1,22	0,0609	330	4,20	0,42	0,0209	0,42	0,0210	3

Площадка	Цех	Источник	Вклад (д. ПДК)	Вклад (мг/куб.м)	Вклад %							
1	17	6024	1,87E-06	9,3558E-08	0,0							
2	18	6019	2,91E-04	1,4545E-05	0,0							
1	23	1002	0,80	0,0399	65,6							
130	7453,000	4000,000	2,000	1,22	0,0609	330	4,20	0,42	0,0209	0,42	0,0210	3

Площадка	Цех	Источник	Вклад (д. ПДК)	Вклад (мг/куб.м)	Вклад %							
1	17	6024	1,89E-06	9,4657E-08	0,0							
2	18	6019	2,84E-04	1,4197E-05	0,0							
1	23	1002	0,80	0,0400	65,7							
117	6775,000	4000,000	2,000	1,22	0,0609	341	4,20	0,42	0,0209	0,42	0,0210	3

Площадка	Цех	Источник	Вклад (д. ПДК)	Вклад (мг/куб.м)	Вклад %							
1	17	6024	1,42E-06	7,0984E-08	0,0							
2	18	6019	5,95E-04	2,9738E-05	0,0							
1	23	1002	0,80	0,0400	65,7							
79	8983,000	3993,000	2,000	1,24	0,0618	239	4,50	0,48	0,0239	0,48	0,0240	3

Площадка	Цех	Источник	Вклад (д. ПДК)	Вклад (мг/куб.м)	Вклад %
1	17	447	1,89E-06	9,4513E-08	0,0
2	18	6019	1,25E-03	6,2399E-05	0,1

Изм. Кол.уч. Лист Недок. Подп. Дата

Инва. № подл.

Подп. и дата

Взам. инв. №

190274-NS-OOC2.1.4.PP

Лист

141

129	7598,000		2,000	1,24	0,0622	327	4,10	0,42	0,0209	0,42	0,0210	3
Площадка	Цех	Источник	Вклад (д. ПДК)	Вклад (мг/куб.м)	Вклад %							
1	17	6024	2,27E-06	1,1373E-07	0,0							
2	18	6019	1,84E-04	9,2063E-06	0,0							
1	23	1002	0,83	0,0413	66,4							
80	8894,000	3761,000	2,000	1,28	0,0642	241	4,20	0,48	0,0239	0,48	0,0240	3
Площадка	Цех	Источник	Вклад (д. ПДК)	Вклад (мг/куб.м)	Вклад %							
1	17	447	1,95E-06	9,7429E-08	0,0							
2	18	6019	1,26E-03	6,2797E-05	0,1							
1	23	1002	0,80	0,0402	62,6							
118	6629,000		2,000	1,29	0,0643	343	3,90	0,42	0,0209	0,42	0,0210	3
Площадка	Цех	Источник	Вклад (д. ПДК)	Вклад (мг/куб.м)	Вклад %							
1	17	6024	1,69E-06	8,4549E-08	0,0							
2	18	6019	4,50E-04	2,2517E-05	0,0							
1	23	1002	0,87	0,0434	67,5							
128	7623,000	-942,000	2,000	1,30	0,0652	324	3,80	0,42	0,0209	0,42	0,0210	3
Площадка	Цех	Источник	Вклад (д. ПДК)	Вклад (мг/куб.м)	Вклад %							
1	17	6024	2,36E-06	1,1805E-07	0,0							
2	18	6019	1,87E-04	9,3337E-06	0,0							
1	23	1002	0,88	0,0442	67,9							
81	8661,000	3784,000	2,000	1,34	0,0671	239	3,90	0,48	0,0239	0,48	0,0240	3
Площадка	Цех	Источник	Вклад (д. ПДК)	Вклад (мг/куб.м)	Вклад %							
1	17	447	2,03E-06	1,0170E-07	0,0							
2	18	6019	1,36E-03	6,8155E-05	0,1							
1	23	1002	0,86	0,0431	64,2							
119	6489,000		2,000	1,37	0,0684	344	3,60	0,42	0,0209	0,42	0,0210	3
Площадка	Цех	Источник	Вклад (д. ПДК)	Вклад (мг/куб.м)	Вклад %							
1	17	6024	1,61E-06	8,0253E-08	0,0							
2	18	6019	4,85E-04	2,4275E-05	0,0							
1	23	1002	0,95	0,0475	69,5							
127	7552,000	-704,000	2,000	1,39	0,0694	323	3,50	0,42	0,0210	0,42	0,0210	3
Площадка	Цех	Источник	Вклад (д. ПДК)	Вклад (мг/куб.м)	Вклад %							
1	17	6024	2,78E-06	1,3902E-07	0,0							
2	18	6019	1,26E-04	6,2965E-06	0,0							
1	23	1002	0,97	0,0484	69,8							
82	8521,000	3596,000	2,000	1,42	0,0708	241	3,60	0,48	0,0239	0,48	0,0240	3
Площадка	Цех	Источник	Вклад (д. ПДК)	Вклад (мг/куб.м)	Вклад %							
1	17	447	2,08E-06	1,0396E-07	0,0							
2	18	6019	1,23E-03	6,1287E-05	0,1							
1	23	1002	0,94	0,0468	66,1							
120	6442,000		2,000	1,47	0,0737	343	3,20	0,42	0,0208	0,42	0,0210	3
Площадка	Цех	Источник	Вклад (д. ПДК)	Вклад (мг/куб.м)	Вклад %							
1	17	6024	1,52E-06	7,5852E-08	0,0							
2	18	6019	5,20E-04	2,5990E-05	0,0							
1	23	1002	1,06	0,0528	71,7							
83	8317,000	3607,000	2,000	1,48	0,0741	239	3,40	0,48	0,0239	0,48	0,0240	3
Площадка	Цех	Источник	Вклад (д. ПДК)	Вклад (мг/куб.м)	Вклад %							
1	17	447	2,22E-06	1,1108E-07	0,0							
2	18	6019	1,38E-03	6,8899E-05	0,1							
1	23	1002	1,00	0,0501	67,6							
126	7416,000	-496,000	2,000	1,49	0,0746	323	3,20	0,42	0,0210	0,42	0,0210	3
Площадка	Цех	Источник	Вклад (д. ПДК)	Вклад (мг/куб.м)	Вклад %							

Взам. инв. №

Подп. и дата

Инв. № подл.

190274-NS-OOC2.1.4.PP

Лист

142

Изм. Кол.уч. Лист Недок. Подп. Дата

1	17	6024			3,14E-06				1,5679E-07	0,0		
2	18	6019			8,57E-05				4,2835E-06	0,0		
1	23	1002			1,07				0,0536	71,9		
106	7625,000	-289,000	2,000	1,52	0,0762	315	3,10	0,48	0,0239	0,48	0,0240	3
Площадка	Цех	Источник			Вклад (д. ПДК)				Вклад (мг/куб.м)	Вклад %		
1	17	6024			2,59E-06				1,2961E-07	0,0		
2	18	6019			2,13E-04				1,0636E-05	0,0		
1	23	1002			1,05				0,0523	68,7		
103	8036,000	162,000	2,000	1,56	0,0778	306	3,10	0,48	0,0239	0,48	0,0240	3
Площадка	Цех	Источник			Вклад (д. ПДК)				Вклад (мг/куб.м)	Вклад %		
1	17	6024			4,93E-06				2,4671E-07	0,0		
2	18	6019			7,68E-05				3,8399E-06	0,0		
1	23	1002			1,08				0,0539	69,3		
104	7890,000	-4,000	2,000	1,57	0,0784	310	3,10	0,48	0,0239	0,48	0,0240	3
Площадка	Цех	Источник			Вклад (д. ПДК)				Вклад (мг/куб.м)	Вклад %		
1	17	6024			4,47E-06				2,2338E-07	0,0		
2	18	6019			7,71E-05				3,8541E-06	0,0		
1	23	1002			1,09				0,0546	69,6		
84	8148,000	3479,000	2,000	1,58	0,0789	239	3,10	0,48	0,0239	0,48	0,0240	3
Площадка	Цех	Источник			Вклад (д. ПДК)				Вклад (мг/куб.м)	Вклад %		
1	17	447			2,36E-06				1,1818E-07	0,0		
2	18	6019			1,53E-03				7,6253E-05	0,1		
1	23	1002			1,10				0,0550	69,6		
105	7760,000	-86,000	2,000	1,58	0,0792	313	3,10	0,48	0,0239	0,48	0,0240	3
Площадка	Цех	Источник			Вклад (д. ПДК)				Вклад (мг/куб.м)	Вклад %		
1	17	6024			4,29E-06				2,1468E-07	0,0		
2	18	6019			6,34E-05				3,1709E-06	0,0		
1	23	1002			1,11				0,0554	69,9		
121	6443,000	-790,000	2,000	1,60	0,0798	342	2,90	0,42	0,0208	0,42	0,0210	3
Площадка	Цех	Источник			Вклад (д. ПДК)				Вклад (мг/куб.м)	Вклад %		
1	17	6024			1,77E-06				8,8595E-08	0,0		
2	18	6019			3,25E-04				1,6260E-05	0,0		
1	23	1002			1,18				0,0590	73,9		
107	7390,000	-259,000	2,000	1,60	0,0801	320	2,90	0,42	0,0210	0,42	0,0210	3
Площадка	Цех	Источник			Вклад (д. ПДК)				Вклад (мг/куб.м)	Вклад %		
1	17	6024			3,36E-06				1,6817E-07	0,0		
2	18	6019			8,50E-05				4,2476E-06	0,0		
1	23	1002			1,18				0,0591	73,8		
125	7209,000	-358,000	2,000	1,62	0,0810	324	2,80	0,42	0,0209	0,42	0,0210	3
Площадка	Цех	Источник			Вклад (д. ПДК)				Вклад (мг/куб.м)	Вклад %		
1	17	6024			2,97E-06				1,4865E-07	0,0		
2	18	6019			1,07E-04				5,3483E-06	0,0		
1	23	1002			1,20				0,0600	74,1		
85	8018,000	3401,000	2,000	1,66	0,0830	239	2,90	0,48	0,0239	0,48	0,0240	3
Площадка	Цех	Источник			Вклад (д. ПДК)				Вклад (мг/куб.м)	Вклад %		
1	17	447			2,47E-06				1,2349E-07	0,0		
2	18	6019			1,58E-03				7,9089E-05	0,1		
1	23	1002			1,18				0,0590	71,1		
102	7935,000	380,000	2,000	1,67	0,0834	303	2,90	0,48	0,0239	0,48	0,0240	3
Площадка	Цех	Источник			Вклад (д. ПДК)				Вклад (мг/куб.м)	Вклад %		
1	17	6024			5,43E-06				2,7168E-07	0,0		
2	18	6019			8,10E-05				4,0493E-06	0,0		
1	23	1002			1,19				0,0595	71,4		

Взам. инв. №

Подп. и дата

Инв. № подл.

190274-NS-OOC2.1.4.PP

Лист

143

Изм. Кол.уч. Лист Недок. Подп. Дата



122	6545,000	-569,000	2,000	1,70	0,0849	338	2,70	0,42	0,0208	0,42	0,0210	3
-----	----------	----------	-------	------	--------	-----	------	------	--------	------	--------	---

Площадка	Цех	Источник	Вклад (д. ПДК)	Вклад (мг/куб.м)	Вклад %
1	17	6024	1,78E-06	8,9201E-08	0,0
2	18	6019	2,24E-04	1,1224E-05	0,0
1	23	1002	1,28	0,0641	75,5

124	6965,000	-331,000	2,000	1,73	0,0863	328	2,60	0,42	0,0209	0,42	0,0210	3
-----	----------	----------	-------	------	--------	-----	------	------	--------	------	--------	---

Площадка	Цех	Источник	Вклад (д. ПДК)	Вклад (мг/куб.м)	Вклад %
1	17	6024	2,76E-06	1,3794E-07	0,0
2	18	6019	1,02E-04	5,1179E-06	0,0
1	23	1002	1,31	0,0654	75,8

123	6728,000	-403,000	2,000	1,75	0,0877	333	2,50	0,42	0,0208	0,42	0,0210	3
-----	----------	----------	-------	------	--------	-----	------	------	--------	------	--------	---

Площадка	Цех	Источник	Вклад (д. ПДК)	Вклад (мг/куб.м)	Вклад %
1	17	6024	2,27E-06	1,1370E-07	0,0
2	18	6019	1,53E-04	7,6525E-06	0,0
1	23	1002	1,34	0,0669	76,2

108	7198,000	-106,000	2,000	1,75	0,0877	321	2,60	0,42	0,0210	0,42	0,0210	3
-----	----------	----------	-------	------	--------	-----	------	------	--------	------	--------	---

Площадка	Цех	Источник	Вклад (д. ПДК)	Вклад (мг/куб.м)	Вклад %
1	17	6024	3,46E-06	1,7296E-07	0,0
2	18	6019	6,68E-05	3,3389E-06	0,0
1	23	1002	1,33	0,0667	76,1

132	6531,000	-488,000	2,000	1,76	0,0879	338	2,50	0,42	0,0208	0,42	0,0210	3
-----	----------	----------	-------	------	--------	-----	------	------	--------	------	--------	---

Площадка	Цех	Источник	Вклад (д. ПДК)	Вклад (мг/куб.м)	Вклад %
1	17	6024	2,08E-06	1,0379E-07	0,0
2	18	6019	1,97E-04	9,8587E-06	0,0
1	23	1002	1,34	0,0671	76,3

131	6751,000	-374,000	2,000	1,77	0,0886	333	2,50	0,42	0,0208	0,42	0,0210	3
-----	----------	----------	-------	------	--------	-----	------	------	--------	------	--------	---

Площадка	Цех	Источник	Вклад (д. ПДК)	Вклад (мг/куб.м)	Вклад %
1	17	6024	2,64E-06	1,3223E-07	0,0
2	18	6019	1,04E-04	5,2014E-06	0,0
1	23	1002	1,36	0,0678	76,5

109	6990,000	-222,000	2,000	1,78	0,0891	326	2,50	0,42	0,0209	0,42	0,0210	3
-----	----------	----------	-------	------	--------	-----	------	------	--------	------	--------	---

Площадка	Цех	Источник	Вклад (д. ПДК)	Вклад (мг/куб.м)	Вклад %
1	17	6024	2,87E-06	1,4338E-07	0,0
2	18	6019	9,37E-05	4,6863E-06	0,0
1	23	1002	1,36	0,0682	76,5

110	6788,000	-324,000	2,000	1,79	0,0895	331	2,50	0,42	0,0209	0,42	0,0210	3
-----	----------	----------	-------	------	--------	-----	------	------	--------	------	--------	---

Площадка	Цех	Источник	Вклад (д. ПДК)	Вклад (мг/куб.м)	Вклад %
1	17	6024	2,38E-06	1,1885E-07	0,0
2	18	6019	1,16E-04	5,8244E-06	0,0
1	23	1002	1,37	0,0687	76,7

86	7890,000	3214,000	2,000	1,79	0,0896	241	2,60	0,48	0,0239	0,48	0,0240	3
----	----------	----------	-------	------	--------	-----	------	------	--------	------	--------	---

Площадка	Цех	Источник	Вклад (д. ПДК)	Вклад (мг/куб.м)	Вклад %
1	17	447	2,58E-06	1,2909E-07	0,0
2	18	6019	1,56E-03	7,8029E-05	0,1
1	23	1002	1,31	0,0656	73,2

101	7853,000	616,000	2,000	1,80	0,0898	300	2,60	0,48	0,0239	0,48	0,0240	3
-----	----------	---------	-------	------	--------	-----	------	------	--------	------	--------	---

Площадка	Цех	Источник	Вклад (д. ПДК)	Вклад (мг/куб.м)	Вклад %
1	17	6024	6,65E-06	3,3238E-07	0,0
2	18	6019	7,24E-05	3,6193E-06	0,0
1	23	1002	1,32	0,0660	73,4

145	3874,000	-5,000	2,000	1,80	0,0900	41	2,50	0,42	0,0208	0,42	0,0210	3
-----	----------	--------	-------	------	--------	----	------	------	--------	------	--------	---

Площадка	Цех	Источник	Вклад (д. ПДК)	Вклад (мг/куб.м)	Вклад %
1	17	447	6,16E-06	3,0821E-07	0,0

Взам. инв. №  
Подп. и дата  
Инв. № подл.

190274-NS-OOC2.1.4.PP

Лист

144

Изм. Кол.уч. Лист Недок. Подп. Дата



Площадка	Цех	Источник	Вклад (д. ПДК)	Вклад (мг/куб.м)	Вклад %							
1	17	6024	9,09E-06	4,5453E-07	0,0							
2	18	6019	1,44E-04	7,2110E-06	0,0							
1	23	1002	1,55	0,0777	76,5							
88	7763,000	2815,000	2,000	2,03	0,1016	248	2,20	0,48	0,0239	0,48	0,0240	3

Площадка	Цех	Источник	Вклад (д. ПДК)	Вклад (мг/куб.м)	Вклад %							
1	17	6024	3,37E-06	1,6854E-07	0,0							
2	18	6019	1,28E-03	6,4025E-05	0,1							
1	23	1002	1,55	0,0776	76,4							
137	5631,000	-318,000	2,000	2,10	0,1048	358	1,90	0,47	0,0236	0,48	0,0240	3

Площадка	Цех	Источник	Вклад (д. ПДК)	Вклад (мг/куб.м)	Вклад %							
1	17	6024	1,65E-06	8,2652E-08	0,0							
2	18	6019	1,70E-03	8,5190E-05	0,1							
1	23	1002	1,62	0,0811	77,4							
99	7691,000	1086,000	2,000	2,11	0,1054	292	2,10	0,48	0,0239	0,48	0,0240	3

Площадка	Цех	Источник	Вклад (д. ПДК)	Вклад (мг/куб.м)	Вклад %							
1	17	6024	9,57E-06	4,7872E-07	0,0							
2	18	6019	9,40E-05	4,6987E-06	0,0							
1	23	1002	1,63	0,0815	77,4							
89	7725,000	2599,000	2,000	2,13	0,1067	253	2,10	0,48	0,0239	0,48	0,0240	3

Площадка	Цех	Источник	Вклад (д. ПДК)	Вклад (мг/куб.м)	Вклад %							
1	17	6024	3,93E-06	1,9671E-07	0,0							
2	18	6019	9,93E-04	4,9649E-05	0,0							
1	23	1002	1,66	0,0828	77,6							
149	7807,000	2168,500	2,000	2,14	0,1069	264	2,10	0,48	0,0239	0,48	0,0240	1

Площадка	Цех	Источник	Вклад (д. ПДК)	Вклад (мг/куб.м)	Вклад %							
1	17	6024	6,16E-06	3,0822E-07	0,0							
2	18	6019	5,48E-04	2,7417E-05	0,0							
1	23	1002	1,66	0,0830	77,6							
136	5873,000	-272,000	2,000	2,14	0,1069	352	1,90	0,47	0,0236	0,48	0,0240	3

Площадка	Цех	Источник	Вклад (д. ПДК)	Вклад (мг/куб.м)	Вклад %							
1	17	6024	1,84E-06	9,2059E-08	0,0							
2	18	6019	6,24E-04	3,1185E-05	0,0							
1	23	1002	1,66	0,0832	77,9							
148	5666,000	-268,500	2,000	2,18	0,1090	357	1,90	0,47	0,0236	0,48	0,0240	1

Площадка	Цех	Источник	Вклад (д. ПДК)	Вклад (мг/куб.м)	Вклад %							
1	17	6024	1,57E-06	7,8590E-08	0,0							
2	18	6019	1,35E-03	6,7265E-05	0,1							
1	23	1002	1,71	0,0853	78,3							
139	5242,000	-247,000	2,000	2,19	0,1093	8	1,90	0,47	0,0235	0,48	0,0240	3

Площадка	Цех	Источник	Вклад (д. ПДК)	Вклад (мг/куб.м)	Вклад %							
1	17	491	2,73E-06	1,3671E-07	0,0							
2	18	6019	6,41E-03	0,0003	0,3							
1	23	1002	1,71	0,0855	78,2							
97	7671,000	1303,000	2,000	2,20	0,1102	287	2,00	0,48	0,0239	0,48	0,0240	3

Площадка	Цех	Источник	Вклад (д. ПДК)	Вклад (мг/куб.м)	Вклад %							
1	17	6024	1,04E-05	5,2001E-07	0,0							
2	18	6019	1,20E-04	6,0051E-06	0,0							
1	23	1002	1,73	0,0864	78,3							
138	5405,000	-227,000	2,000	2,25	0,1127	4	1,90	0,47	0,0236	0,48	0,0240	3

Площадка	Цех	Источник	Вклад (д. ПДК)	Вклад (мг/куб.м)	Вклад %
1	17	491	2,23E-06	1,1174E-07	0,0
2	18	6019	3,35E-03	0,0002	0,1

Взам. инв. №  
Подп. и дата  
Инв. № подл.

190274-NS-OOC2.1.4.PP





152	6124,260	3353,800	2,000	3,58	0,1788	202	1,00	0,48	0,0239	0,48	0,0240	3
Площадка	Цех	Источник	Вклад (д. ПДК)		Вклад (мг/куб.м)		Вклад %					
1	17	447	2,97E-06		1,4866E-07		0,0					
2	18	6019	4,71E-03		0,0002		0,1					
1	23	1002	3,09		0,1547		86,5					

153	6569,630	3015,330	2,000	3,74	0,1870	223	1,00	0,48	0,0239	0,48	0,0240	3
Площадка	Цех	Источник	Вклад (д. ПДК)		Вклад (мг/куб.м)		Вклад %					
1	17	447	4,08E-06		2,0412E-07		0,0					
2	18	6019	4,28E-03		0,0002		0,1					
1	23	1002	3,26		0,1629		87,1					

**Вещество: 1555 Этановая кислота (Уксусная кислота)**

№	Коорд X(м)	Коорд Y(м)	Высота (м)	Концентр. (д. ПДК)	Концентр. (мг/куб.м)	Напр. ветра	Скор. ветра	Фон		Фон до исключения		Г/м
								доли ПДК	мг/куб.м	доли ПДК	мг/куб.м	
41	11514,00	10284,00	2,000	0,48	0,0963	216	7,00	-	-	-	-	3

Площадка	Цех	Источник	Вклад (д. ПДК)		Вклад (мг/куб.м)		Вклад %					
1	23	1002	0,48		0,0963		100,0					

40	11285,00	10380,00	2,000	0,49	0,0977	214	7,00	-	-	-	-	3
----	----------	----------	-------	------	--------	-----	------	---	---	---	---	---

Площадка	Цех	Источник	Вклад (д. ПДК)		Вклад (мг/куб.м)		Вклад %					
1	23	1002	0,49		0,0977		100,0					

44	12037,00	9777,000	2,000	0,49	0,0982	220	7,00	-	-	-	-	3
----	----------	----------	-------	------	--------	-----	------	---	---	---	---	---

Площадка	Цех	Источник	Вклад (д. ПДК)		Вклад (мг/куб.м)		Вклад %					
1	23	1002	0,49		0,0982		100,0					

43	11838,00	9926,000	2,000	0,49	0,0986	218	7,00	-	-	-	-	3
----	----------	----------	-------	------	--------	-----	------	---	---	---	---	---

Площадка	Цех	Источник	Вклад (д. ПДК)		Вклад (мг/куб.м)		Вклад %					
1	23	1002	0,49		0,0986		100,0					

42	11642,00	10072,00	2,000	0,49	0,0987	217	7,00	-	-	-	-	3
----	----------	----------	-------	------	--------	-----	------	---	---	---	---	---

Площадка	Цех	Источник	Вклад (д. ПДК)		Вклад (мг/куб.м)		Вклад %					
1	23	1002	0,49		0,0987		100,0					

45	12180,00	9573,000	2,000	0,50	0,0999	221	7,00	-	-	-	-	3
----	----------	----------	-------	------	--------	-----	------	---	---	---	---	---

Площадка	Цех	Источник	Вклад (д. ПДК)		Вклад (мг/куб.м)		Вклад %					
1	23	1002	0,50		0,0999		100,0					

39	11046,00	10338,00	2,000	0,51	0,1016	213	7,00	-	-	-	-	3
----	----------	----------	-------	------	--------	-----	------	---	---	---	---	---

Площадка	Цех	Источник	Вклад (д. ПДК)		Вклад (мг/куб.м)		Вклад %					
1	23	1002	0,51		0,1016		100,0					

46	12272,00	9343,000	2,000	0,51	0,1025	222	7,00	-	-	-	-	3
----	----------	----------	-------	------	--------	-----	------	---	---	---	---	---

Площадка	Цех	Источник	Вклад (д. ПДК)		Вклад (мг/куб.м)		Вклад %					
1	23	1002	0,51		0,1025		100,0					

38	10800,00	10387,00	2,000	0,52	0,1038	212	7,00	-	-	-	-	3
----	----------	----------	-------	------	--------	-----	------	---	---	---	---	---

Площадка	Цех	Источник	Вклад (д. ПДК)		Вклад (мг/куб.м)		Вклад %					
1	23	1002	0,52		0,1038		100,0					

47	12336,00	9101,000	2,000	0,53	0,1055	223	7,00	-	-	-	-	3
----	----------	----------	-------	------	--------	-----	------	---	---	---	---	---

Площадка	Цех	Источник	Вклад (д. ПДК)		Вклад (мг/куб.м)		Вклад %					
1	23	1002	0,53		0,1055		100,0					

37	10555,00	10353,00	2,000	0,54	0,1076	211	7,00	-	-	-	-	3
----	----------	----------	-------	------	--------	-----	------	---	---	---	---	---

Площадка	Цех	Источник	Вклад (д. ПДК)		Вклад (мг/куб.м)		Вклад %					
1	23	1002	0,54		0,1076		100,0					

48	12372,00	8854,000	2,000	0,55	0,1095	225	7,00	-	-	-	-	3
----	----------	----------	-------	------	--------	-----	------	---	---	---	---	---

Площадка	Цех	Источник	Вклад (д. ПДК)		Вклад (мг/куб.м)		Вклад %					
1	23	1002	0,55		0,1095		100,0					

36	10321,00	10277,00	2,000	0,56	0,1125	210	7,00	-	-	-	-	3
----	----------	----------	-------	------	--------	-----	------	---	---	---	---	---

Взам. инв. №  
Подп. и дата  
Инв. № подл.

190274-NS-OOC2.1.4.PP

Лист

149

Изм. Кол.уч. Лист Недок. Подп. Дата

Площадка	Цех	Источник	Вклад (д. ПДК)			Вклад (мг/куб.м)			Вклад %		
1	23	1002	0,56			0,1125			100,0		
49	12338,00	8609,000	2,000	0,57	0,1147	225	7,00	-	-	-	3
Площадка	Цех	Источник	Вклад (д. ПДК)			Вклад (мг/куб.м)			Вклад %		
1	23	1002	0,57			0,1147			100,0		
35	10139,00	10113,00	2,000	0,60	0,1191	209	7,00	-	-	-	3
Площадка	Цех	Источник	Вклад (д. ПДК)			Вклад (мг/куб.м)			Вклад %		
1	23	1002	0,60			0,1191			100,0		
50	12272,00	8370,000	2,000	0,61	0,1213	226	7,00	-	-	-	3
Площадка	Цех	Источник	Вклад (д. ПДК)			Вклад (мг/куб.м)			Вклад %		
1	23	1002	0,61			0,1213			100,0		
34	9872,000	10080,00	2,000	0,62	0,1240	208	7,00	-	-	-	3
Площадка	Цех	Источник	Вклад (д. ПДК)			Вклад (мг/куб.м)			Вклад %		
1	23	1002	0,62			0,1240			100,0		
51	12234,00	8132,000	2,000	0,64	0,1274	227	7,00	-	-	-	3
Площадка	Цех	Источник	Вклад (д. ПДК)			Вклад (мг/куб.м)			Вклад %		
1	23	1002	0,64			0,1274			100,0		
33	9655,000	9964,000	2,000	0,65	0,1306	207	7,00	-	-	-	3
Площадка	Цех	Источник	Вклад (д. ПДК)			Вклад (мг/куб.м)			Вклад %		
1	21	468	1,02E-06			2,0318E-07			0,0		
1	23	1002	0,65			0,1306			100,0		
52	12186,00	7887,000	2,000	0,67	0,1342	228	7,00	-	-	-	3
Площадка	Цех	Источник	Вклад (д. ПДК)			Вклад (мг/куб.м)			Вклад %		
1	21	468	1,02E-06			2,0337E-07			0,0		
1	23	1002	0,67			0,1342			100,0		
32	9460,000	9811,000	2,000	0,69	0,1382	206	7,00	-	-	-	3
Площадка	Цех	Источник	Вклад (д. ПДК)			Вклад (мг/куб.м)			Вклад %		
1	21	468	1,04E-06			2,0791E-07			0,0		
1	23	1002	0,69			0,1382			100,0		
53	12086,00	7660,000	2,000	0,71	0,1424	229	7,00	-	-	-	3
Площадка	Цех	Источник	Вклад (д. ПДК)			Вклад (мг/куб.м)			Вклад %		
1	21	468	1,03E-06			2,0638E-07			0,0		
1	23	1002	0,71			0,1424			100,0		
31	9304,000	9618,000	2,000	0,74	0,1478	206	7,00	-	-	-	3
Площадка	Цех	Источник	Вклад (д. ПДК)			Вклад (мг/куб.м)			Вклад %		
1	21	468	1,08E-06			2,1622E-07			0,0		
1	23	1002	0,74			0,1478			100,0		
54	11956,00	7447,000	2,000	0,76	0,1518	229	7,00	-	-	-	3
Площадка	Цех	Источник	Вклад (д. ПДК)			Вклад (мг/куб.м)			Вклад %		
1	21	468	1,09E-06			2,1701E-07			0,0		
1	23	1002	0,76			0,1518			100,0		
30	9174,000	9405,000	2,000	0,79	0,1583	206	7,00	-	-	-	3
Площадка	Цех	Источник	Вклад (д. ПДК)			Вклад (мг/куб.м)			Вклад %		
1	21	468	1,12E-06			2,2430E-07			0,0		
1	23	1002	0,79			0,1583			100,0		
55	11796,00	7256,000	2,000	0,81	0,1624	230	7,00	-	-	-	3
Площадка	Цех	Источник	Вклад (д. ПДК)			Вклад (мг/куб.м)			Вклад %		
1	21	468	1,09E-06			2,1723E-07			0,0		
1	23	1002	0,81			0,1624			100,0		
29	9054,000	9186,000	2,000	0,85	0,1699	206	7,00	-	-	-	3
Площадка	Цех	Источник	Вклад (д. ПДК)			Вклад (мг/куб.м)			Вклад %		
1	21	468	1,16E-06			2,3276E-07			0,0		
1	23	1002	0,85			0,1699			100,0		

Взам. инв. №  
Подп. и дата  
Инв. № подл.

190274-NS-OOC2.1.4.PP

Лист

150

Изм. Кол.уч. Лист Недок. Подп. Дата

56	11588,00	7117,000	2,000	0,87	0,1747	229	7,00	-	-	-	-	3
Площадка	Цех	Источник	Вклад (д. ПДК)		Вклад (мг/куб.м)		Вклад %					
1	21	468	1,17E-06		2,3317E-07		0,0					
1	23	1002	0,87		0,1747		100,0					
28	8982,000	8948,000	2,000	0,91	0,1828	206	7,00	-	-	-	-	3
Площадка	Цех	Источник	Вклад (д. ПДК)		Вклад (мг/куб.м)		Вклад %					
1	21	468	1,20E-06		2,4077E-07		0,0					
1	23	1002	0,91		0,1828		100,0					
57	11437,00	6919,000	2,000	0,94	0,1880	230	7,00	-	-	-	-	3
Площадка	Цех	Источник	Вклад (д. ПДК)		Вклад (мг/куб.м)		Вклад %					
1	20	467	1,02E-06		2,0363E-07		0,0					
1	21	468	1,18E-06		2,3504E-07		0,0					
1	23	1002	0,94		0,1880		100,0					
27	8938,000	8703,000	2,000	0,98	0,1960	207	7,00	-	-	-	-	3
Площадка	Цех	Источник	Вклад (д. ПДК)		Вклад (мг/куб.м)		Вклад %					
1	20	467	1,03E-06		2,0618E-07		0,0					
1	21	468	1,26E-06		2,5100E-07		0,0					
1	23	1002	0,98		0,1960		100,0					
58	11317,00	6709,000	2,000	1,01	0,2013	230	7,00	-	-	-	-	3
Площадка	Цех	Источник	Вклад (д. ПДК)		Вклад (мг/куб.м)		Вклад %					
1	20	467	1,02E-06		2,0364E-07		0,0					
1	21	468	1,25E-06		2,4982E-07		0,0					
1	23	1002	1,01		0,2013		100,0					
59	11420,00	6485,000	2,000	1,03	0,2054	232	7,00	-	-	-	-	3
Площадка	Цех	Источник	Вклад (д. ПДК)		Вклад (мг/куб.м)		Вклад %					
1	20	467	1,04E-06		2,0824E-07		0,0					
1	21	468	1,25E-06		2,4908E-07		0,0					
1	23	1002	1,03		0,2054		100,0					
26	8957,000	8461,000	2,000	1,05	0,2091	208	7,00	-	-	-	-	3
Площадка	Цех	Источник	Вклад (д. ПДК)		Вклад (мг/куб.м)		Вклад %					
1	20	467	1,07E-06		2,1311E-07		0,0					
1	21	468	1,30E-06		2,5950E-07		0,0					
1	23	1002	1,05		0,2091		100,0					
60	11451,00	6240,000	2,000	1,07	0,2136	234	7,00	-	-	-	-	3
Площадка	Цех	Источник	Вклад (д. ПДК)		Вклад (мг/куб.м)		Вклад %					
1	20	467	1,08E-06		2,1664E-07		0,0					
1	21	468	1,24E-06		2,4760E-07		0,0					
1	23	1002	1,07		0,2136		100,0					
25	8873,000	8228,000	2,000	1,13	0,2269	208	7,00	-	-	-	-	3
Площадка	Цех	Источник	Вклад (д. ПДК)		Вклад (мг/куб.м)		Вклад %					
1	20	467	1,09E-06		2,1729E-07		0,0					
1	21	468	1,35E-06		2,7032E-07		0,0					
1	23	1002	1,13		0,2269		100,0					
61	11320,00	6039,000	2,000	1,15	0,2291	235	7,00	-	-	-	-	3
Площадка	Цех	Источник	Вклад (д. ПДК)		Вклад (мг/куб.м)		Вклад %					
1	20	467	1,14E-06		2,2803E-07		0,0					
1	21	468	1,25E-06		2,4991E-07		0,0					
1	23	1002	1,15		0,2291		100,0					
24	8685,000	8184,000	2,000	1,18	0,2361	207	7,00	-	-	-	-	3
Площадка	Цех	Источник	Вклад (д. ПДК)		Вклад (мг/куб.м)		Вклад %					
1	20	467	1,12E-06		2,2453E-07		0,0					
1	21	468	1,38E-06		2,7637E-07		0,0					
1	23	1002	1,18		0,2361		100,0					

Взам. инв. №

Подп. и дата

Инв. № подл.

190274-NS-OOC2.1.4.PP

Лист

151

Изм. Кол.уч. Лист Недок. Подп. Дата



23	8440,000	8222,000	2,000	1,21	0,2419	205	7,00	-	-	-	-	3
Площадка	Цех	Источник	Вклад (д. ПДК)		Вклад (мг/куб.м)		Вклад %					
1	20	467	1,13E-06		2,2610E-07		0,0					
1	21	468	1,40E-06		2,7959E-07		0,0					
1	23	1002	1,21		0,2419		100,0					
62	11211,00	5855,000	2,000	1,22	0,2450	235	7,00	-	-	-	-	3
Площадка	Цех	Источник	Вклад (д. ПДК)		Вклад (мг/куб.м)		Вклад %					
1	20	467	1,14E-06		2,2750E-07		0,0					
1	21	468	1,35E-06		2,6937E-07		0,0					
1	23	1002	1,22		0,2450		100,0					
22	8194,000	8243,000	2,000	1,24	0,2487	203	7,00	-	-	-	-	3
Площадка	Цех	Источник	Вклад (д. ПДК)		Вклад (мг/куб.м)		Вклад %					
1	20	467	1,14E-06		2,2780E-07		0,0					
1	21	468	1,41E-06		2,8282E-07		0,0					
1	23	1002	1,24		0,2487		100,0					
21	7949,000	8233,000	2,000	1,29	0,2576	201	7,00	-	-	-	-	3
Площадка	Цех	Источник	Вклад (д. ПДК)		Вклад (мг/куб.м)		Вклад %					
1	20	467	1,15E-06		2,2916E-07		0,0					
1	21	468	1,43E-06		2,8632E-07		0,0					
1	23	1002	1,29		0,2576		100,0					
63	11169,00	5609,000	2,000	1,30	0,2601	237	7,00	-	-	-	-	3
Площадка	Цех	Источник	Вклад (д. ПДК)		Вклад (мг/куб.м)		Вклад %					
1	20	467	1,21E-06		2,4116E-07		0,0					
1	21	468	1,33E-06		2,6617E-07		0,0					
1	23	1002	1,30		0,2601		100,0					
20	7705,000	8181,000	2,000	1,35	0,2699	199	7,00	-	-	-	-	3
Площадка	Цех	Источник	Вклад (д. ПДК)		Вклад (мг/куб.м)		Вклад %					
1	20	467	1,15E-06		2,3007E-07		0,0					
1	21	468	1,45E-06		2,9013E-07		0,0					
1	23	1002	1,35		0,2699		100,0					
64	11091,00	5371,000	2,000	1,39	0,2785	238	7,00	-	-	-	-	3
Площадка	Цех	Источник	Вклад (д. ПДК)		Вклад (мг/куб.м)		Вклад %					
1	20	467	1,23E-06		2,4549E-07		0,0					
1	21	468	1,40E-06		2,8026E-07		0,0					
1	23	1002	1,39		0,2785		100,0					
19	7497,000	8042,000	2,000	1,45	0,2892	198	7,00	-	-	-	-	3
Площадка	Цех	Источник	Вклад (д. ПДК)		Вклад (мг/куб.м)		Вклад %					
1	20	467	1,23E-06		2,4500E-07		0,0					
1	21	468	1,52E-06		3,0339E-07		0,0					
1	23	1002	1,45		0,2892		100,0					
65	10980,00	5148,000	2,000	1,50	0,3002	239	7,00	-	-	-	-	3
Площадка	Цех	Источник	Вклад (д. ПДК)		Вклад (мг/куб.м)		Вклад %					
1	20	467	1,27E-06		2,5302E-07		0,0					
1	21	468	1,46E-06		2,9240E-07		0,0					
1	23	1002	1,50		0,3002		100,0					
18	7316,000	7874,000	2,000	1,56	0,3125	197	7,00	-	-	-	-	3
Площадка	Цех	Источник	Вклад (д. ПДК)		Вклад (мг/куб.м)		Вклад %					
1	20	467	1,28E-06		2,5671E-07		0,0					
1	21	468	1,58E-06		3,1636E-07		0,0					
1	23	1002	1,56		0,3125		100,0					
66	10849,00	4935,000	2,000	1,63	0,3257	240	7,00	-	-	-	-	3
Площадка	Цех	Источник	Вклад (д. ПДК)		Вклад (мг/куб.м)		Вклад %					
1	20	467	1,32E-06		2,6302E-07		0,0					

Взам. инв. №

Подп. и дата

Инв. № подл.

190274-NS-OOC2.1.4.PP

Лист

152

Изм. Кол.уч. Лист Недок. Подп. Дата

1	21	468		1,52E-06	3,0400E-07	0,0					
1	23	1002		1,63	0,3257	100,0					
2	5319,000	8009,000	2,000	1,64	0,3275	178	7,00	-	-	-	3
Площадка	Цех	Источник		Вклад (д. ПДК)	Вклад (мг/куб.м)	Вклад %					
1	20	467		1,29E-06	2,5832E-07	0,0					
1	21	468		1,44E-06	2,8730E-07	0,0					
1	23	1002		1,64	0,3275	100,0					
3	5561,000	7960,000	2,000	1,67	0,3346	180	7,00	-	-	-	3
Площадка	Цех	Источник		Вклад (д. ПДК)	Вклад (мг/куб.м)	Вклад %					
1	20	467		1,26E-06	2,5223E-07	0,0					
1	21	468		1,43E-06	2,8698E-07	0,0					
1	23	1002		1,67	0,3346	100,0					
1	5087,000	7926,000	2,000	1,68	0,3355	176	7,00	-	-	-	3
Площадка	Цех	Источник		Вклад (д. ПДК)	Вклад (мг/куб.м)	Вклад %					
1	20	467		1,34E-06	2,6865E-07	0,0					
1	21	468		1,46E-06	2,9240E-07	0,0					
1	23	1002		1,68	0,3355	100,0					
17	7176,000	7668,000	2,000	1,72	0,3432	196	7,00	-	-	-	3
Площадка	Цех	Источник		Вклад (д. ПДК)	Вклад (мг/куб.м)	Вклад %					
1	20	467		1,30E-06	2,6085E-07	0,0					
1	21	468		1,64E-06	3,2717E-07	0,0					
1	23	1002		1,72	0,3432	100,0					
67	10744,000	4736,000	2,000	1,76	0,3511	242	7,00	-	-	-	3
Площадка	Цех	Источник		Вклад (д. ПДК)	Вклад (мг/куб.м)	Вклад %					
1	20	467		1,43E-06	2,8622E-07	0,0					
1	21	468		1,45E-06	2,8902E-07	0,0					
1	23	1002		1,76	0,3511	100,0					
5	5991,000	7809,000	2,000	1,76	0,3524	184	7,00	-	-	-	3
Площадка	Цех	Источник		Вклад (д. ПДК)	Вклад (мг/куб.м)	Вклад %					
1	20	467		1,26E-06	2,5141E-07	0,0					
1	21	468		1,49E-06	2,9843E-07	0,0					
1	23	1002		1,76	0,3524	100,0					
4	5744,000	7801,000	2,000	1,77	0,3544	182	7,00	-	-	-	3
Площадка	Цех	Источник		Вклад (д. ПДК)	Вклад (мг/куб.м)	Вклад %					
1	20	467		1,32E-06	2,6441E-07	0,0					
1	21	468		1,52E-06	3,0493E-07	0,0					
1	23	1002		1,77	0,3544	100,0					
6	6229,000	7745,000	2,000	1,78	0,3551	187	7,00	-	-	-	3
Площадка	Цех	Источник		Вклад (д. ПДК)	Вклад (мг/куб.м)	Вклад %					
1	20	467		1,35E-06	2,7055E-07	0,0					
1	21	468		1,61E-06	3,2213E-07	0,0					
1	23	1002		1,78	0,3551	100,0					
68	10787,000	4498,000	2,000	1,79	0,3574	244	7,00	-	-	-	3
Площадка	Цех	Источник		Вклад (д. ПДК)	Вклад (мг/куб.м)	Вклад %					
1	20	467		1,44E-06	2,8836E-07	0,0					
1	21	468		1,47E-06	2,9448E-07	0,0					
1	23	1002		1,79	0,3574	100,0					
16	7053,000	7451,000	2,000	1,83	0,3656	195	6,80	-	-	-	3
Площадка	Цех	Источник		Вклад (д. ПДК)	Вклад (мг/куб.м)	Вклад %					
1	20	467		1,30E-06	2,5909E-07	0,0					
1	21	468		1,67E-06	3,3397E-07	0,0					
1	23	1002		1,83	0,3656	100,0					
7	6363,000	7544,000	2,000	1,85	0,3694	188	6,70	-	-	-	3

Взам. инв. №

Подп. и дата

Инв. № подл.

190274-NS-OOC2.1.4.PP

Лист

153

Изм. Кол.уч. Лист Недок. Подп. Дата

Площадка	Цех	Источник	Вклад (д. ПДК)	Вклад (мг/куб.м)	Вклад %						
1	20	467	1,30E-06	2,5986E-07	0,0						
1	21	468	1,60E-06	3,2050E-07	0,0						
1	23	1002	1,85	0,3694	100,0						
69	10649,00	4299,000	2,000	1,87	0,3733	245	6,70	-	-	-	3

Площадка	Цех	Источник	Вклад (д. ПДК)	Вклад (мг/куб.м)	Вклад %						
1	20	467	1,49E-06	2,9726E-07	0,0						
1	21	468	1,53E-06	3,0634E-07	0,0						
1	23	1002	1,87	0,3733	100,0						
15	6922,000	7240,000	2,000	1,92	0,3835	194	6,50	-	-	-	3

Площадка	Цех	Источник	Вклад (д. ПДК)	Вклад (мг/куб.м)	Вклад %						
1	20	467	1,29E-06	2,5883E-07	0,0						
1	21	468	1,70E-06	3,4097E-07	0,0						
1	23	1002	1,92	0,3835	100,0						
8	6359,000	7297,000	2,000	1,94	0,3883	189	6,40	-	-	-	3

Площадка	Цех	Источник	Вклад (д. ПДК)	Вклад (мг/куб.м)	Вклад %						
1	20	467	1,45E-06	2,8933E-07	0,0						
1	21	468	1,76E-06	3,5254E-07	0,0						
1	23	1002	1,94	0,3883	100,0						
70	10466,00	4144,000	2,000	1,96	0,3922	246	6,40	-	-	-	3

Площадка	Цех	Источник	Вклад (д. ПДК)	Вклад (мг/куб.м)	Вклад %						
1	21	468	1,51E-06	3,0262E-07	0,0						
1	20	467	1,58E-06	3,1528E-07	0,0						
1	23	1002	1,96	0,3922	100,0						
14	6764,000	7047,000	2,000	2,02	0,4040	193	6,20	-	-	-	3

Площадка	Цех	Источник	Вклад (д. ПДК)	Вклад (мг/куб.м)	Вклад %						
1	20	467	1,35E-06	2,7035E-07	0,0						
1	21	468	1,78E-06	3,5608E-07	0,0						
1	23	1002	2,02	0,4039	100,0						
71	10346,00	3928,000	2,000	2,05	0,4094	247	6,10	-	-	-	3

Площадка	Цех	Источник	Вклад (д. ПДК)	Вклад (мг/куб.м)	Вклад %						
1	20	467	1,58E-06	3,1688E-07	0,0						
1	21	468	1,64E-06	3,2876E-07	0,0						
1	23	1002	2,05	0,4094	100,0						
9	6306,000	7058,000	2,000	2,05	0,4109	188	6,10	-	-	-	3

Площадка	Цех	Источник	Вклад (д. ПДК)	Вклад (мг/куб.м)	Вклад %						
1	20	467	1,35E-06	2,7074E-07	0,0						
1	21	468	1,72E-06	3,4438E-07	0,0						
1	23	1002	2,05	0,4109	100,0						
13	6630,000	6836,000	2,000	2,13	0,4266	192	5,90	-	-	-	3

Площадка	Цех	Источник	Вклад (д. ПДК)	Вклад (мг/куб.м)	Вклад %						
1	20	467	1,37E-06	2,7461E-07	0,0						
1	21	468	1,84E-06	3,6750E-07	0,0						
1	23	1002	2,13	0,4266	100,0						
10	6314,000	6829,000	2,000	2,17	0,4341	189	5,80	-	-	-	3

Площадка	Цех	Источник	Вклад (д. ПДК)	Вклад (мг/куб.м)	Вклад %						
1	20	467	1,48E-06	2,9647E-07	0,0						
1	21	468	1,89E-06	3,7728E-07	0,0						
1	23	1002	2,17	0,4341	100,0						
72	10127,00	3817,000	2,000	2,17	0,4342	248	5,80	-	-	-	3

Площадка	Цех	Источник	Вклад (д. ПДК)	Вклад (мг/куб.м)	Вклад %
1	21	468	1,53E-06	3,0636E-07	0,0
1	20	467	1,72E-06	3,4455E-07	0,0

Взам. инв. №

Подп. и дата

Инв. № подл.

190274-NS-OOC2.1.4.PP

Лист

154

Изм. Кол.уч. Лист Недок. Подп. Дата

1	23	1002		2,17	0,4342	100,0					
12	6502,000	6622,000	2,000	2,26	0,4527	191	5,50	-	-	-	3
Площадка	Цех	Источник		Вклад (д. ПДК)	Вклад (мг/куб.м)	Вклад %					
1	20	467		1,38E-06	2,7625E-07	0,0					
1	21	468		1,89E-06	3,7886E-07	0,0					
1	23	1002		2,26	0,4527	100,0					
73	9948,000	3723,000	2,000	2,29	0,4578	248	5,50	-	-	-	3
Площадка	Цех	Источник		Вклад (д. ПДК)	Вклад (мг/куб.м)	Вклад %					
1	21	468		1,62E-06	3,2314E-07	0,0					
1	20	467		1,76E-06	3,5285E-07	0,0					
1	23	1002		2,29	0,4578	100,0					
11	6397,000	6600,000	2,000	2,29	0,4579	190	5,50	-	-	-	3
Площадка	Цех	Источник		Вклад (д. ПДК)	Вклад (мг/куб.м)	Вклад %					
1	20	467		1,43E-06	2,8568E-07	0,0					
1	21	468		1,92E-06	3,8416E-07	0,0					
1	23	1002		2,29	0,4579	100,0					
74	9723,000	3659,000	2,000	2,43	0,4856	248	5,20	-	-	-	3
Площадка	Цех	Источник		Вклад (д. ПДК)	Вклад (мг/куб.м)	Вклад %					
1	21	468		1,59E-06	3,1819E-07	0,0					
1	20	467		1,86E-06	3,7201E-07	0,0					
1	23	1002		2,43	0,4856	100,0					
76	9452,000	3955,000	2,000	2,52	0,5031	243	5,00	-	-	-	3
Площадка	Цех	Источник		Вклад (д. ПДК)	Вклад (мг/куб.м)	Вклад %					
1	21	468		1,77E-06	3,5468E-07	0,0					
1	20	467		1,89E-06	3,7740E-07	0,0					
1	23	1002		2,52	0,5031	100,0					
75	9528,000	3786,000	2,000	2,52	0,5050	245	5,00	-	-	-	3
Площадка	Цех	Источник		Вклад (д. ПДК)	Вклад (мг/куб.м)	Вклад %					
1	21	468		1,81E-06	3,6201E-07	0,0					
1	20	467		1,86E-06	3,7196E-07	0,0					
1	23	1002		2,52	0,5050	100,0					
115	7067,000	3000,000	2,000	2,60	0,5198	339	4,80	-	-	-	3
Площадка	Цех	Источник		Вклад (д. ПДК)	Вклад (мг/куб.м)	Вклад %					
1	21	468		1,35E-06	2,6913E-07	0,0					
1	20	467		1,67E-06	3,3350E-07	0,0					
1	23	1002		2,60	0,5198	100,0					
114	7298,000	4070,000	2,000	2,60	0,5201	336	4,80	-	-	-	3
Площадка	Цех	Источник		Вклад (д. ПДК)	Вклад (мг/куб.м)	Вклад %					
1	21	468		1,14E-06	2,2742E-07	0,0					
1	20	467		1,61E-06	3,2295E-07	0,0					
1	23	1002		2,60	0,5201	100,0					
77	9219,000	4037,000	2,000	2,64	0,5285	240	4,80	-	-	-	3
Площадка	Цех	Источник		Вклад (д. ПДК)	Вклад (мг/куб.м)	Вклад %					
1	20	467		1,88E-06	3,7568E-07	0,0					
1	21	468		2,05E-06	4,1008E-07	0,0					
1	23	1002		2,64	0,5285	100,0					
113	7388,000	4700,000	2,000	2,70	0,5401	334	4,70	-	-	-	3
Площадка	Цех	Источник		Вклад (д. ПДК)	Вклад (мг/куб.м)	Вклад %					
1	21	468		1,02E-06	2,0347E-07	0,0					
1	20	467		1,63E-06	3,2641E-07	0,0					
1	23	1002		2,70	0,5401	100,0					
78	9022,000	4155,000	2,000	2,73	0,5459	237	4,60	-	-	-	3
Площадка	Цех	Источник		Вклад (д. ПДК)	Вклад (мг/куб.м)	Вклад %					

Взам. инв.№

Подп. и дата

Инв. № подл.

190274-NS-OOC2.1.4.PP

Лист

155

Изм. Кол.уч. Лист Недок. Подп. Дата



128	7623,000	-942,000	2,000	3,32	0,6633	324	3,80	-	-	-	3
-----	----------	----------	-------	------	--------	-----	------	---	---	---	---

Площадка	Цех	Источник	Вклад (д. ПДК)	Вклад (мг/куб.м)	Вклад %
1	22	456	1,41E-06	2,8170E-07	0,0
1	20	467	1,98E-06	3,9632E-07	0,0
1	23	1002	3,32	0,6633	100,0

82	8521,000	3596,000	2,000	3,51	0,7021	241	3,60	-	-	-	3
----	----------	----------	-------	------	--------	-----	------	---	---	---	---

Площадка	Цех	Источник	Вклад (д. ПДК)	Вклад (мг/куб.м)	Вклад %
1	20	467	2,24E-06	4,4780E-07	0,0
1	21	468	2,47E-06	4,9329E-07	0,0
1	23	1002	3,51	0,7021	100,0

119	6489,000	-1000,000	2,000	3,56	0,7126	344	3,60	-	-	-	3
-----	----------	-----------	-------	------	--------	-----	------	---	---	---	---

Площадка	Цех	Источник	Вклад (д. ПДК)	Вклад (мг/куб.м)	Вклад %
1	21	468	1,51E-06	3,0178E-07	0,0
1	20	467	1,81E-06	3,6181E-07	0,0
1	23	1002	3,56	0,7126	100,0

127	7552,000	-704,000	2,000	3,63	0,7265	323	3,50	-	-	-	3
-----	----------	----------	-------	------	--------	-----	------	---	---	---	---

Площадка	Цех	Источник	Вклад (д. ПДК)	Вклад (мг/куб.м)	Вклад %
1	22	456	1,60E-06	3,2054E-07	0,0
1	20	467	2,01E-06	4,0278E-07	0,0
1	23	1002	3,63	0,7265	100,0

83	8317,000	3607,000	2,000	3,76	0,7513	239	3,40	-	-	-	3
----	----------	----------	-------	------	--------	-----	------	---	---	---	---

Площадка	Цех	Источник	Вклад (д. ПДК)	Вклад (мг/куб.м)	Вклад %
1	20	467	2,32E-06	4,6447E-07	0,0
1	21	468	2,71E-06	5,4172E-07	0,0
1	23	1002	3,76	0,7513	100,0

120	6442,000	-1000,000	2,000	3,96	0,7924	343	3,20	-	-	-	3
-----	----------	-----------	-------	------	--------	-----	------	---	---	---	---

Площадка	Цех	Источник	Вклад (д. ПДК)	Вклад (мг/куб.м)	Вклад %
1	21	468	1,79E-06	3,5737E-07	0,0
1	20	467	2,10E-06	4,1925E-07	0,0
1	23	1002	3,96	0,7924	100,0

126	7416,000	-496,000	2,000	4,02	0,8044	323	3,20	-	-	-	3
-----	----------	----------	-------	------	--------	-----	------	---	---	---	---

Площадка	Цех	Источник	Вклад (д. ПДК)	Вклад (мг/куб.м)	Вклад %
1	22	456	1,88E-06	3,7549E-07	0,0
1	20	467	2,12E-06	4,2399E-07	0,0
1	23	1002	4,02	0,8044	100,0

103	8036,000	162,000	2,000	4,04	0,8089	306	3,10	-	-	-	3
-----	----------	---------	-------	------	--------	-----	------	---	---	---	---

Площадка	Цех	Источник	Вклад (д. ПДК)	Вклад (мг/куб.м)	Вклад %
1	22	456	2,30E-06	4,6036E-07	0,0
1	20	467	2,36E-06	4,7267E-07	0,0
1	23	1002	4,04	0,8089	100,0

106	7625,000	-289,000	2,000	4,08	0,8167	317	3,10	-	-	-	3
-----	----------	----------	-------	------	--------	-----	------	---	---	---	---

Площадка	Цех	Источник	Вклад (д. ПДК)	Вклад (мг/куб.м)	Вклад %
1	22	456	2,19E-06	4,3874E-07	0,0
1	20	467	2,32E-06	4,6487E-07	0,0
1	23	1002	4,08	0,8167	100,0

104	7890,000	-4,000	2,000	4,09	0,8183	310	3,10	-	-	-	3
-----	----------	--------	-------	------	--------	-----	------	---	---	---	---

Площадка	Цех	Источник	Вклад (д. ПДК)	Вклад (мг/куб.м)	Вклад %
1	22	456	2,26E-06	4,5263E-07	0,0
1	20	467	2,35E-06	4,7035E-07	0,0
1	23	1002	4,09	0,8183	100,0

84	8148,000	3479,000	2,000	4,12	0,8243	239	3,10	-	-	-	3
----	----------	----------	-------	------	--------	-----	------	---	---	---	---

Площадка	Цех	Источник	Вклад (д. ПДК)	Вклад (мг/куб.м)	Вклад %
1	20	467	2,46E-06	4,9185E-07	0,0

Взам. инв. №  
Подп. и дата  
Инв. № подл.

190274-NS-OOC2.1.4.PP



Площадка	Цех	Источник	Вклад (д. ПДК)	Вклад (мг/куб.м)	Вклад %						
1	20	467	3,08E-06	6,1678E-07	0,0						
1	22	456	3,10E-06	6,2001E-07	0,0						
1	23	1002	5,01	1,0012	100,0						
123	6728,000	-403,000	2,000	5,01	1,0028	333	2,50	-	-	-	3

Площадка	Цех	Источник	Вклад (д. ПДК)	Вклад (мг/куб.м)	Вклад %						
1	22	456	2,97E-06	5,9425E-07	0,0						
1	20	467	3,12E-06	6,2358E-07	0,0						
1	23	1002	5,01	1,0028	100,0						
132	6531,000	-488,000	2,000	5,03	1,0069	338	2,50	-	-	-	3

Площадка	Цех	Источник	Вклад (д. ПДК)	Вклад (мг/куб.м)	Вклад %						
1	22	456	2,75E-06	5,4982E-07	0,0						
1	20	467	2,98E-06	5,9608E-07	0,0						
1	23	1002	5,03	1,0069	100,0						
131	6751,000	-374,000	2,000	5,08	1,0170	333	2,50	-	-	-	3

Площадка	Цех	Источник	Вклад (д. ПДК)	Вклад (мг/куб.м)	Вклад %						
1	22	456	2,74E-06	5,4712E-07	0,0						
1	20	467	2,92E-06	5,8416E-07	0,0						
1	23	1002	5,08	1,0170	100,0						
109	6990,000	-222,000	2,000	5,11	1,0225	326	2,50	-	-	-	3

Площадка	Цех	Источник	Вклад (д. ПДК)	Вклад (мг/куб.м)	Вклад %						
1	22	456	3,19E-06	6,3730E-07	0,0						
1	20	467	3,25E-06	6,4948E-07	0,0						
1	23	1002	5,11	1,0225	100,0						
110	6788,000	-324,000	2,000	5,15	1,0299	331	2,50	-	-	-	3

Площадка	Цех	Источник	Вклад (д. ПДК)	Вклад (мг/куб.м)	Вклад %						
1	22	456	3,06E-06	6,1111E-07	0,0						
1	20	467	3,21E-06	6,4139E-07	0,0						
1	23	1002	5,15	1,0299	100,0						
145	3874,000	-5,000	2,000	5,17	1,0337	41	2,50	-	-	-	3

Площадка	Цех	Источник	Вклад (д. ПДК)	Вклад (мг/куб.м)	Вклад %						
1	20	467	4,06E-06	8,1228E-07	0,0						
1	21	468	9,89E-06	1,9780E-06	0,0						
1	23	1002	5,17	1,0337	100,0						
143	4276,000	-284,000	2,000	5,18	1,0363	30	2,50	-	-	-	3

Площадка	Цех	Источник	Вклад (д. ПДК)	Вклад (мг/куб.м)	Вклад %						
1	20	467	3,57E-06	7,1313E-07	0,0						
1	21	468	1,09E-05	2,1788E-06	0,0						
1	23	1002	5,18	1,0363	100,0						
133	6286,000	-514,000	2,000	5,19	1,0376	343	2,50	-	-	-	3

Площадка	Цех	Источник	Вклад (д. ПДК)	Вклад (мг/куб.м)	Вклад %						
1	22	456	2,76E-06	5,5257E-07	0,0						
1	20	467	3,11E-06	6,2147E-07	0,0						
1	23	1002	5,19	1,0376	100,0						
87	7870,000	3020,000	2,000	5,20	1,0402	245	2,50	-	-	-	3

Площадка	Цех	Источник	Вклад (д. ПДК)	Вклад (мг/куб.м)	Вклад %						
1	20	467	3,70E-06	7,4083E-07	0,0						
1	22	456	3,91E-06	7,8154E-07	0,0						
1	23	1002	5,20	1,0402	100,0						
144	4084,000	-127,000	2,000	5,27	1,0533	35	2,40	-	-	-	3

Площадка	Цех	Источник	Вклад (д. ПДК)	Вклад (мг/куб.м)	Вклад %
1	20	467	4,32E-06	8,6422E-07	0,0
1	21	468	1,09E-05	2,1772E-06	0,0

Изм. № подл. Подп. и дата. Взам. инв. №

190274-NS-OOC2.1.4.PP







147	7552,500	2291,500	2,000	7,40	1,4804	260	1,70	-	-	-	-	4
Площадка	Цех	Источник	Вклад (д. ПДК)		Вклад (мг/куб.м)		Вклад %					
1	22	456	5,89E-06		1,1778E-06		0,0					
1	20	467	8,33E-06		1,6660E-06		0,0					
1	23	1002	7,40		1,4804		100,0					
160	5853,780	-40,640	2,000	7,57	1,5131	351	1,70	-	-	-	-	3
Площадка	Цех	Источник	Вклад (д. ПДК)		Вклад (мг/куб.м)		Вклад %					
1	22	456	3,26E-06		6,5255E-07		0,0					
1	20	467	6,44E-06		1,2870E-06		0,0					
1	23	1002	7,57		1,5131		100,0					
95	7470,000	1460,000	2,000	7,69	1,5379	284	1,70	-	-	-	-	3
Площадка	Цех	Источник	Вклад (д. ПДК)		Вклад (мг/куб.м)		Вклад %					
1	22	456	6,07E-06		1,2137E-06		0,0					
1	20	467	8,60E-06		1,7193E-06		0,0					
1	23	1002	7,69		1,5379		100,0					
91	7506,000	2182,000	2,000	7,75	1,5490	263	1,60	-	-	-	-	3
Площадка	Цех	Источник	Вклад (д. ПДК)		Вклад (мг/куб.м)		Вклад %					
1	22	456	5,67E-06		1,1346E-06		0,0					
1	20	467	9,17E-06		1,8332E-06		0,0					
1	23	1002	7,75		1,5490		100,0					
162	4794,320	152,210	2,000	7,97	1,5935	23	1,60	-	-	-	-	3
Площадка	Цех	Источник	Вклад (д. ПДК)		Вклад (мг/куб.м)		Вклад %					
1	20	467	7,45E-06		1,4891E-06		0,0					
1	21	468	1,90E-05		3,8014E-06		0,0					
1	23	1002	7,97		1,5935		100,0					
163	4328,720	442,910	2,000	8,00	1,5994	39	1,60	-	-	-	-	3
Площадка	Цех	Источник	Вклад (д. ПДК)		Вклад (мг/куб.м)		Вклад %					
1	20	467	9,27E-06		1,8547E-06		0,0					
1	21	468	1,94E-05		3,8775E-06		0,0					
1	23	1002	8,00		1,5994		100,0					
159	6322,150	273,150	2,000	8,65	1,7308	335	1,50	-	-	-	-	3
Площадка	Цех	Источник	Вклад (д. ПДК)		Вклад (мг/куб.м)		Вклад %					
1	22	456	3,42E-06		6,8323E-07		0,0					
1	20	467	7,99E-06		1,5989E-06		0,0					
1	23	1002	8,65		1,7308		100,0					
93	7349,000	1881,000	2,000	9,04	1,8077	272	1,40	-	-	-	-	3
Площадка	Цех	Источник	Вклад (д. ПДК)		Вклад (мг/куб.м)		Вклад %					
1	22	456	5,23E-06		1,0470E-06		0,0					
1	20	467	1,10E-05		2,2078E-06		0,0					
1	23	1002	9,04		1,8077		100,0					
94	7308,000	1636,000	2,000	9,13	1,8260	280	1,40	-	-	-	-	3
Площадка	Цех	Источник	Вклад (д. ПДК)		Вклад (мг/куб.м)		Вклад %					
1	22	456	5,22E-06		1,0437E-06		0,0					
1	20	467	1,10E-05		2,2082E-06		0,0					
1	23	1002	9,13		1,8260		100,0					
156	7305,800	1623,630	2,000	9,13	1,8262	280	1,40	-	-	-	-	3
Площадка	Цех	Источник	Вклад (д. ПДК)		Вклад (мг/куб.м)		Вклад %					
1	22	456	5,24E-06		1,0479E-06		0,0					
1	20	467	1,11E-05		2,2183E-06		0,0					
1	23	1002	9,13		1,8262		100,0					
92	7300,000	2126,000	2,000	9,27	1,8533	264	1,40	-	-	-	-	3
Площадка	Цех	Источник	Вклад (д. ПДК)		Вклад (мг/куб.м)		Вклад %					
1	22	456	5,26E-06		1,0520E-06		0,0					

Взам. инв. №

Подп. и дата

Инв. № подл.

190274-NS-OOC2.1.4.PP

Лист

162

Изм. Кол.уч. Лист Недок. Подп. Дата



Отчет

Вариант расчета: АО "ОХК "УРАЛХИМ" (12) - Расчет рассеивания по МРР-2017 [17.07.2020 10:26 - 17.07.2020 10:28], ЛЕТО

Тип расчета: Концентрации по веществам

Код расчета: 0301 (Азота диоксид (Азот (IV) оксид))

Параметр: Концентрация вредного вещества (в долях ПДК)

Высота 2м

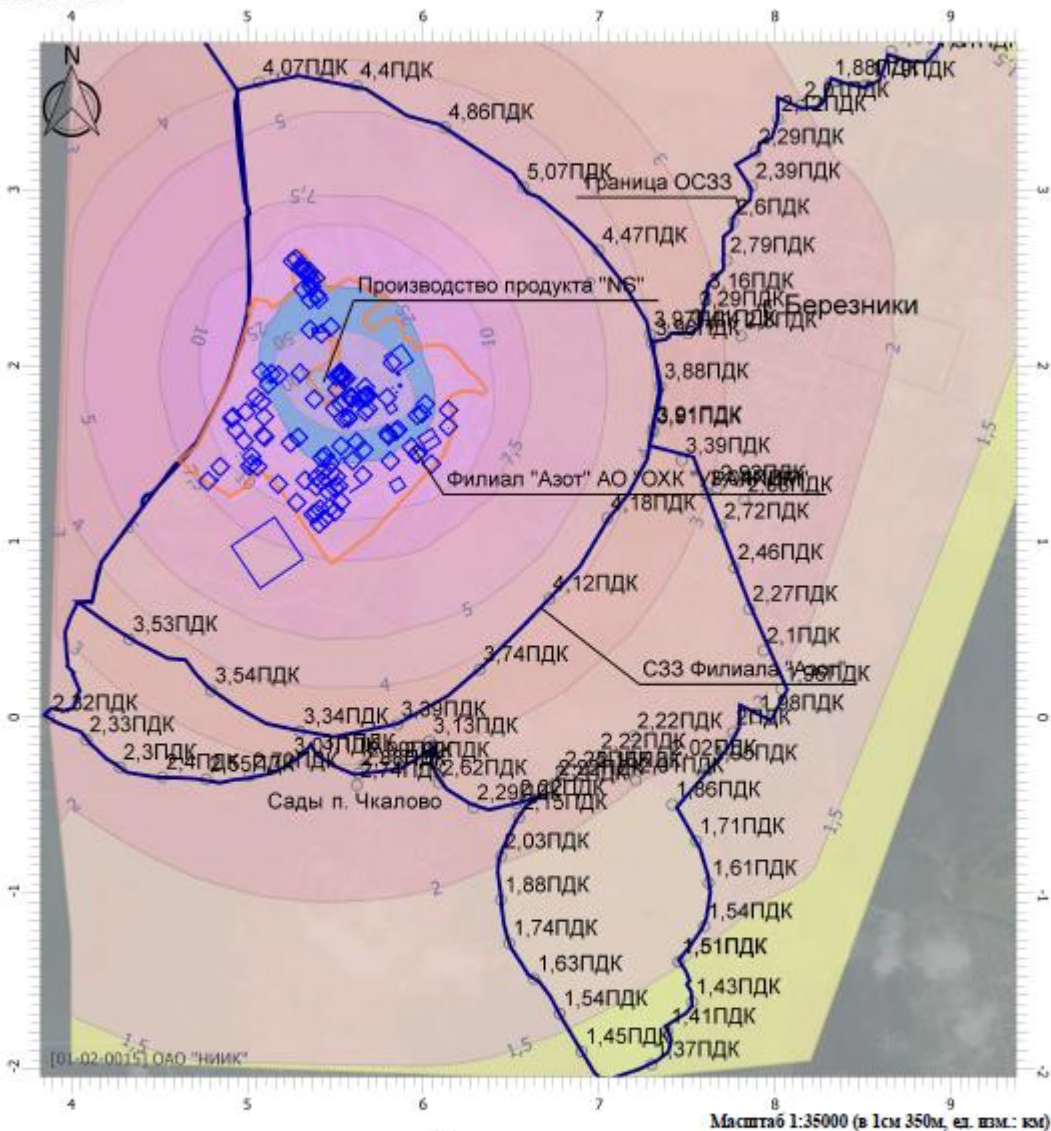

Цветовая схема

0 и ниже ПДК	(0,05 - 0,1] ПДК	(0,1 - 0,2] ПДК	(0,2 - 0,3] ПДК
(0,3 - 0,4] ПДК	(0,4 - 0,5] ПДК	(0,5 - 0,6] ПДК	(0,6 - 0,7] ПДК
(0,7 - 0,8] ПДК	(0,8 - 0,9] ПДК	(0,9 - 1] ПДК	(1 - 1,5] ПДК
(1,5 - 2] ПДК	(2 - 3] ПДК	(3 - 4] ПДК	(4 - 5] ПДК
(5 - 7,5] ПДК	(7,5 - 10] ПДК	(10 - 25] ПДК	(25 - 50] ПДК
(50 - 100] ПДК	(100 - 250] ПДК	(250 - 500] ПДК	(500 - 1000] ПДК
(1000 - 5000] ПДК	(5000 - 10000] ПДК	(10000 - 100000] ПДК	выше 100000 ПДК

Инов. № подл.	Подп. и дата	Взам. инв. №

Изм.	Кол.уч.	Лист	Подок.	Подп.	Дата

190274-NS-OOC2.1.4.PP

### Отчет

Вариант расчета: АО "ОХК "УРАЛХИМ" (12) - Расчет рассеивания по МРР-2017 [17.07.2020 10:26 - 17.07.2020 10:28], ЛЕТО

Тип расчета: Концентрации по веществам

Код расчета: 0304 (Азот (III) оксид (Азота оксид))

Параметр: Концентрация вредного вещества (в долях ПДК)

Высота 2м

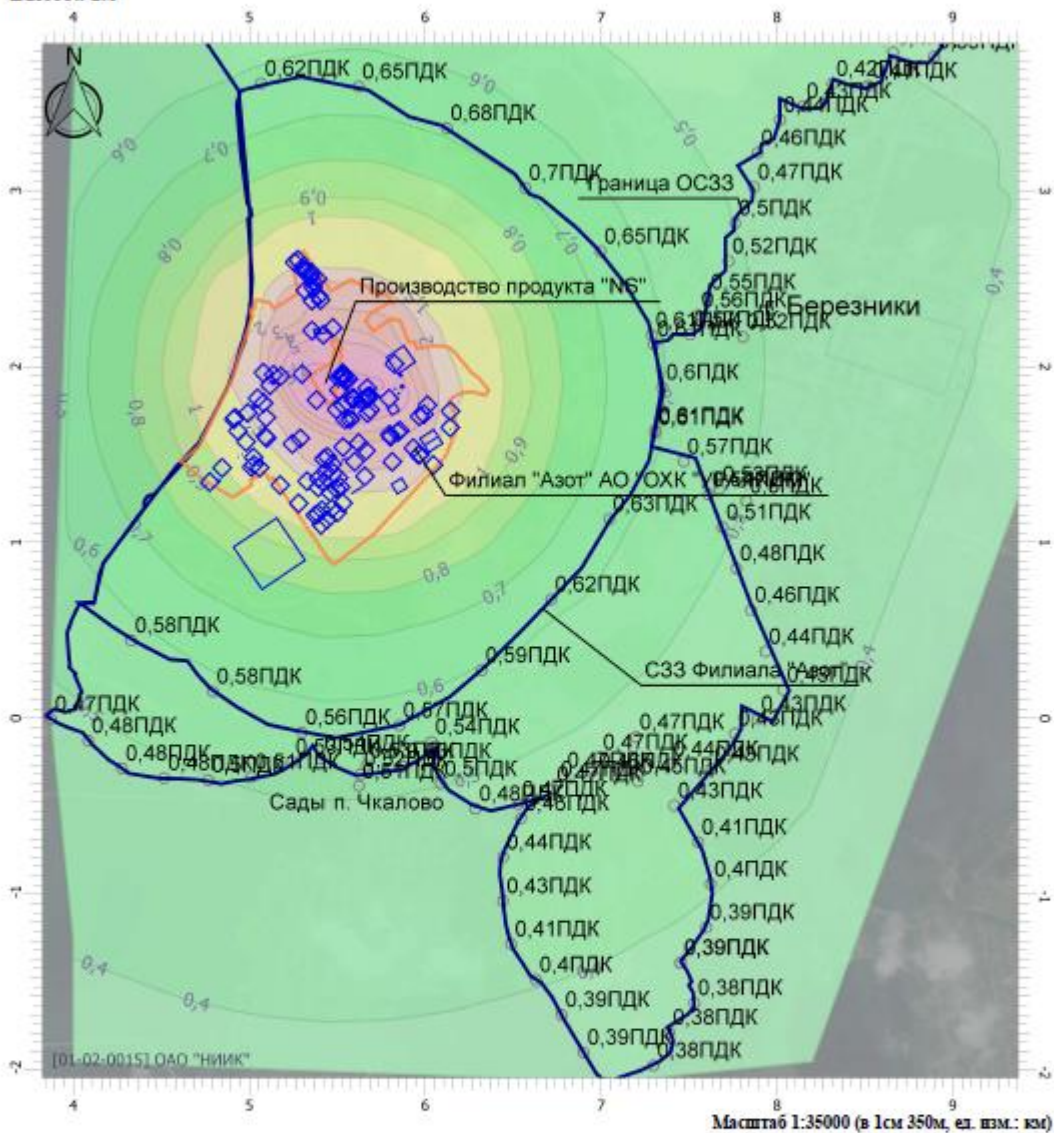

Цветовая схема

0 и ниже ПДК	(0,05 - 0,1) ПДК	(0,1 - 0,2) ПДК	(0,2 - 0,3) ПДК
(0,3 - 0,4) ПДК	(0,4 - 0,5) ПДК	(0,5 - 0,6) ПДК	(0,6 - 0,7) ПДК
(0,7 - 0,8) ПДК	(0,8 - 0,9) ПДК	(0,9 - 1) ПДК	(1 - 1,5) ПДК
(1,5 - 2) ПДК	(2 - 3) ПДК	(3 - 4) ПДК	(4 - 5) ПДК
(5 - 7,5) ПДК	(7,5 - 10) ПДК	(10 - 25) ПДК	(25 - 50) ПДК
(50 - 100) ПДК	(100 - 250) ПДК	(250 - 500) ПДК	(500 - 1000) ПДК
(1000 - 5000) ПДК	(5000 - 10000) ПДК	(10000 - 100000) ПДК	выше 100000 ПДК

Взам. инв.№	
Подп. и дата	
Инв. № подл.	

Изм.	Кол.уч.	Лист	Подок.	Подп.	Дата

190274-NS-OOC2.1.4.PP

### Отчет

Вариант расчета: АО "ОХК" "УРАЛХИМ" (12) - Расчет рассеивания по МРР-2017 [17.07.2020 10:26 - 17.07.2020 10:28] , ЛЕТО

Тип расчета: Концентрации по веществам

Код расчета: 0328 (Углерод (Сажа))

Параметр: Концентрация вредного вещества (в долях ПДК)

Высота 2м

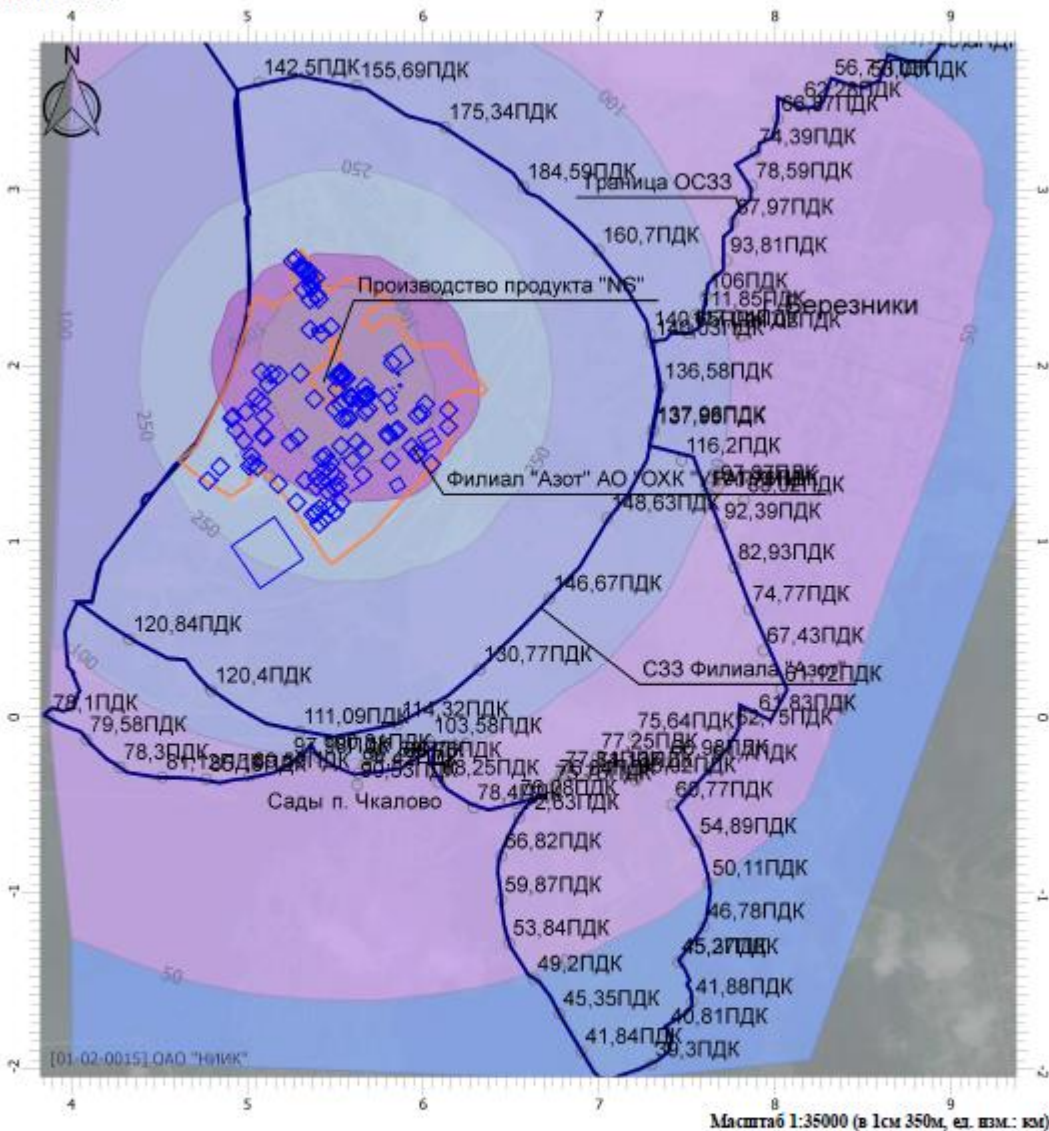

Масштаб 1:35000 (в 1см 350м, ед. изм.: км)

#### Цветовая схема

0 и ниже ПДК	(0,05 - 0,1] ПДК	(0,1 - 0,2] ПДК	(0,2 - 0,3] ПДК
(0,3 - 0,4] ПДК	(0,4 - 0,5] ПДК	(0,5 - 0,6] ПДК	(0,6 - 0,7] ПДК
(0,7 - 0,8] ПДК	(0,8 - 0,9] ПДК	(0,9 - 1] ПДК	(1 - 1,5] ПДК
(1,5 - 2] ПДК	(2 - 3] ПДК	(3 - 4] ПДК	(4 - 5] ПДК
(5 - 7,5] ПДК	(7,5 - 10] ПДК	(10 - 25] ПДК	(25 - 50] ПДК
(50 - 100] ПДК	(100 - 250] ПДК	(250 - 500] ПДК	(500 - 1000] ПДК
(1000 - 5000] ПДК	(5000 - 10000] ПДК	(10000 - 100000] ПДК	Выше 100000 ПДК

Взам. инв.№	
Подп. и дата	
Инв. № подл.	

Изм.	Кол.уч.	Лист	Подок.	Подп.	Дата

190274-NS-OOC2.1.4.PP

### Отчет

Вариант расчета: АО "ОХК "УРАЛХИМ" (12) - Расчет рассеивания по МРР-2017 [17.07.2020 10:26 - 17.07.2020 10:28], ЛЕТО

Тип расчета: Концентрации по веществам

Код расчета: 0330 (Сера диоксид (Ангидрид сернистый))

Параметр: Концентрация вредного вещества (в долях ПДК)

Высота 2м

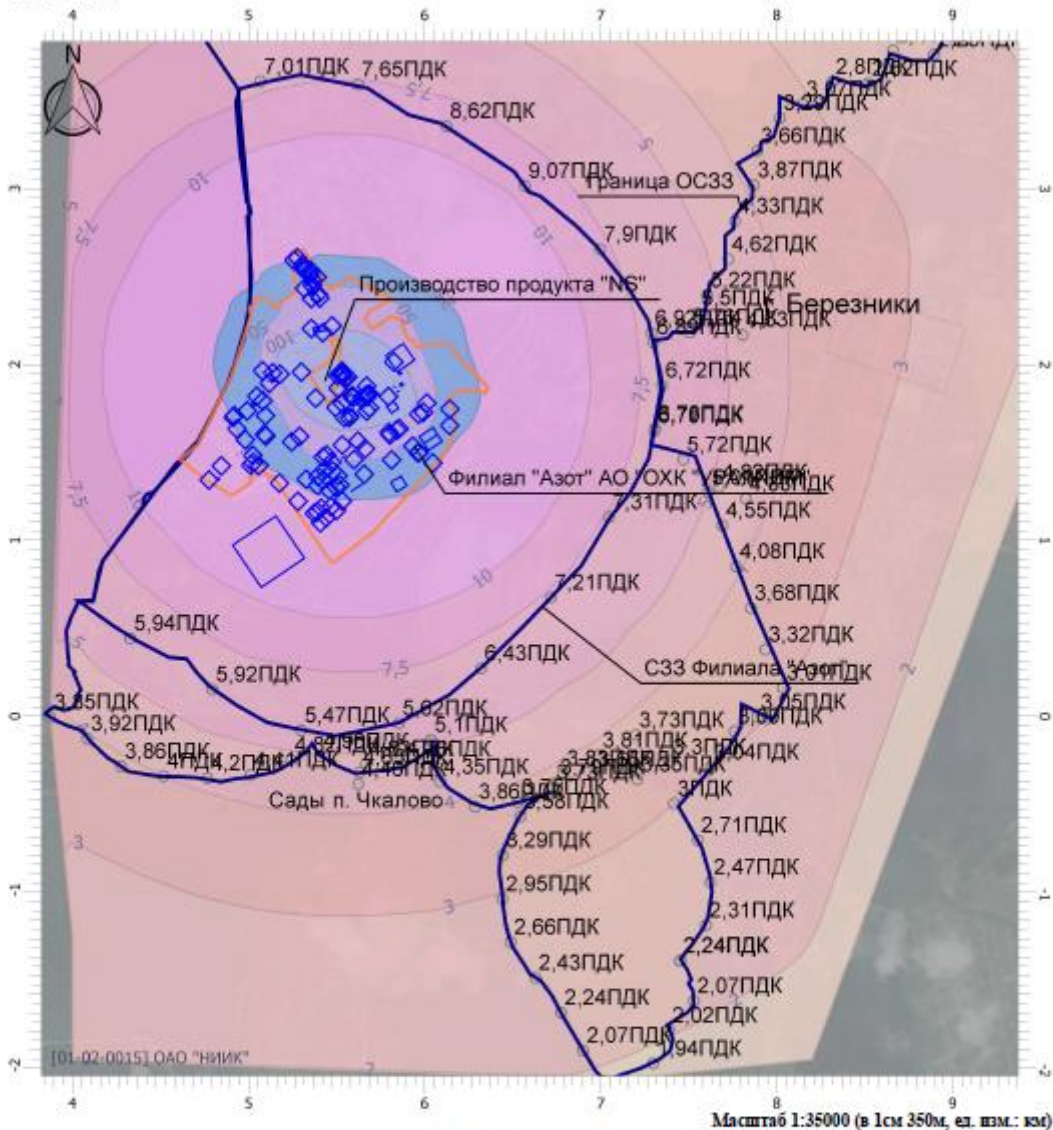

Цветовая схема

0 и ниже ПДК	(0,05 - 0,1] ПДК	(0,1 - 0,2] ПДК	(0,2 - 0,3] ПДК
(0,3 - 0,4] ПДК	(0,4 - 0,5] ПДК	(0,5 - 0,6] ПДК	(0,6 - 0,7] ПДК
(0,7 - 0,8] ПДК	(0,8 - 0,9] ПДК	(0,9 - 1] ПДК	(1 - 1,5] ПДК
(1,5 - 2] ПДК	(2 - 3] ПДК	(3 - 4] ПДК	(4 - 5] ПДК
(5 - 7,5] ПДК	(7,5 - 10] ПДК	(10 - 25] ПДК	(25 - 50] ПДК
(50 - 100] ПДК	(100 - 250] ПДК	(250 - 500] ПДК	(500 - 1000] ПДК
(1000 - 5000] ПДК	(5000 - 10000] ПДК	(10000 - 100000] ПДК	выше 100000 ПДК

Изм.	Кол.уч.	Лист	Подок.	Подп.	Дата

190274-NS-OOC2.1.4.PP



### Отчет

Вариант расчета: АО "ОХК "УРАЛХИМ" (12) - Расчет рассеивания по МРР-2017 [17.07.2020 10:26 - 17.07.2020 10:28] , ЛЕТО

Тип расчета: Концентрации по веществам

Код расчета: 0333 (Дигидросульфид (Сероводород))

Параметр: Концентрация вредного вещества (в долях ПДК)

Высота 2м

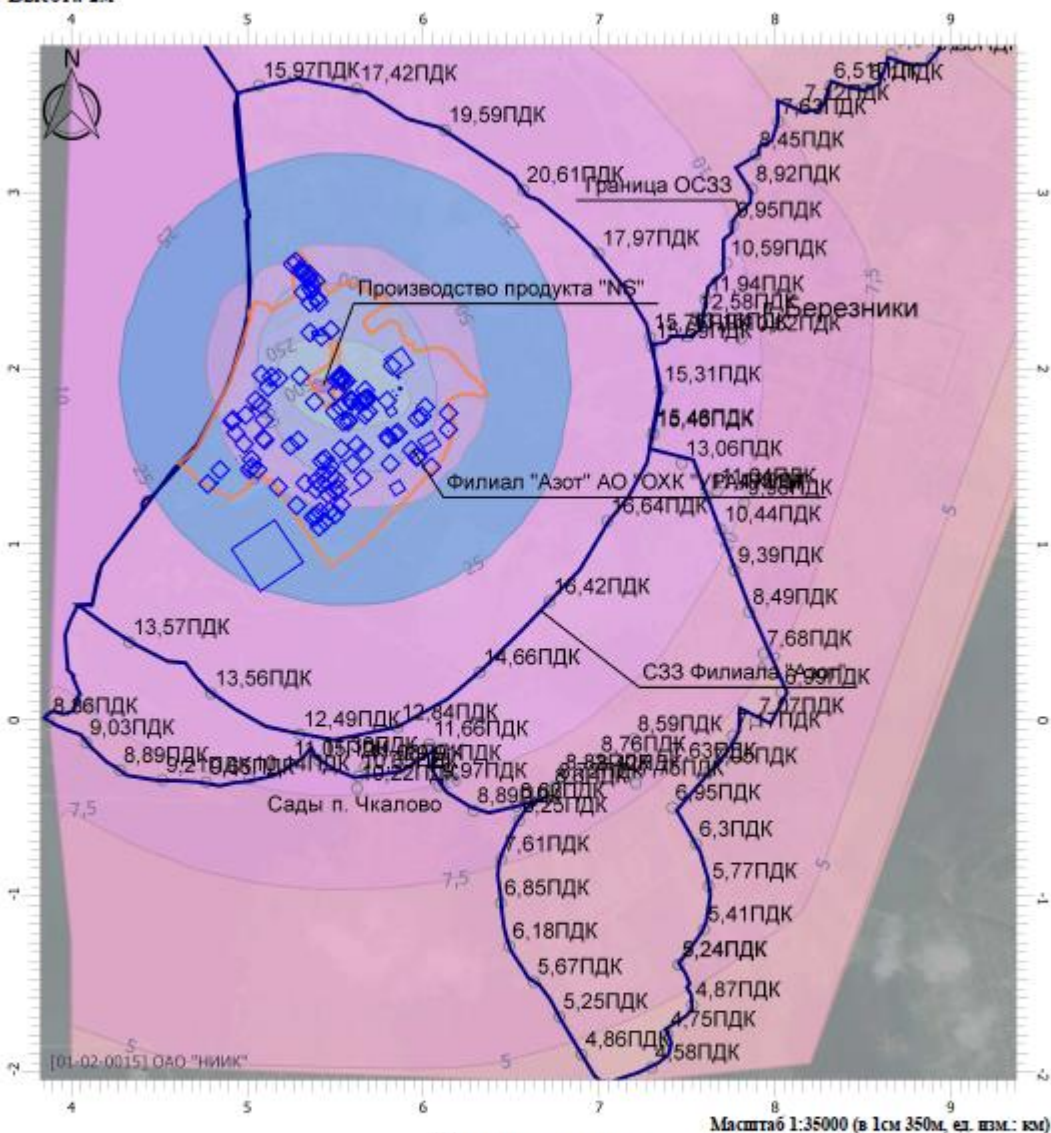

Цветовая схема

0 и ниже ПДК	(0.05 - 0.1] ПДК	(0.1 - 0.2] ПДК	(0.2 - 0.3] ПДК
(0.3 - 0.4] ПДК	(0.4 - 0.5] ПДК	(0.5 - 0.6] ПДК	(0.6 - 0.7] ПДК
(0.7 - 0.8] ПДК	(0.8 - 0.9] ПДК	(0.9 - 1] ПДК	(1 - 1.5] ПДК
(1.5 - 2] ПДК	(2 - 3] ПДК	(3 - 4] ПДК	(4 - 5] ПДК
(5 - 7.5] ПДК	(7.5 - 10] ПДК	(10 - 25] ПДК	(25 - 50] ПДК
(50 - 100] ПДК	(100 - 250] ПДК	(250 - 500] ПДК	(500 - 1000] ПДК
(1000 - 5000] ПДК	(5000 - 10000] ПДК	(10000 - 100000] ПДК	выше 100000 ПДК

Инва. № подл.	Подп. и дата	Взам. инв. №

Изм.	Кол.уч.	Лист	Подок.	Подп.	Дата

190274-NS-OOC2.1.4.PP

### Отчет

Вариант расчета: АО "ОХК" "УРАЛХИМ" (12) - Расчет рассеивания по МРР-2017 [17.07.2020 10:26 - 17.07.2020 10:28] , ЛЕТО  
 Тип расчета: Концентрации по веществам  
 Код расчета: 0337 (Углерод оксид)  
 Параметр: Концентрация вредного вещества (в долях ПДК)  
 Высота 2м

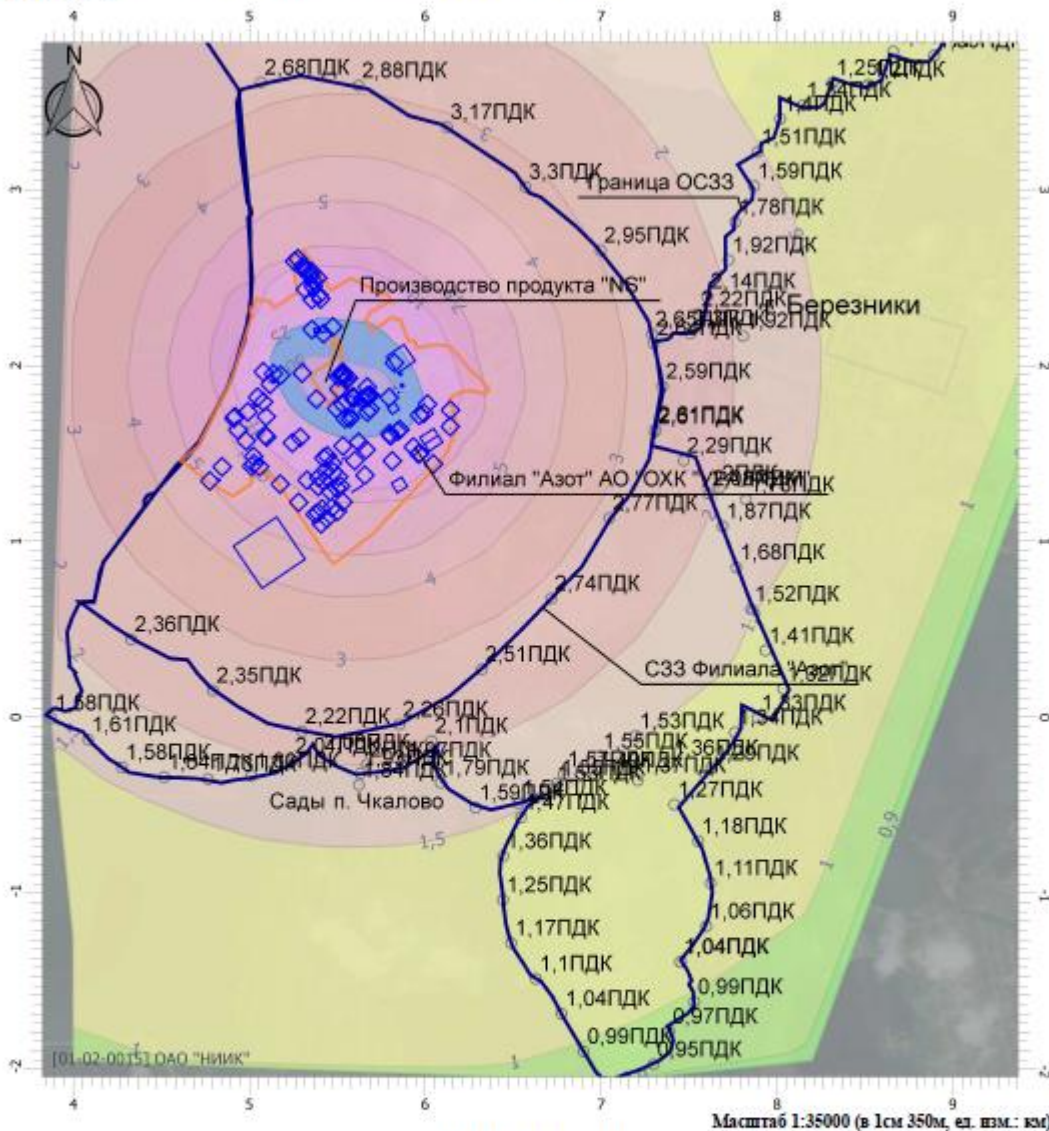

#### Цветовая схема

0 и ниже ПДК	(0,05 - 0,1) ПДК	(0,1 - 0,2) ПДК	(0,2 - 0,3) ПДК
(0,3 - 0,4) ПДК	(0,4 - 0,5) ПДК	(0,5 - 0,6) ПДК	(0,6 - 0,7) ПДК
(0,7 - 0,8) ПДК	(0,8 - 0,9) ПДК	(0,9 - 1) ПДК	(1 - 1,5) ПДК
(1,5 - 2) ПДК	(2 - 3) ПДК	(3 - 4) ПДК	(4 - 5) ПДК
(5 - 7,5) ПДК	(7,5 - 10) ПДК	(10 - 25) ПДК	(25 - 50) ПДК
(50 - 100) ПДК	(100 - 250) ПДК	(250 - 500) ПДК	(500 - 1000) ПДК
(1000 - 5000) ПДК	(5000 - 10000) ПДК	(10000 - 100000) ПДК	выше 100000 ПДК

Взам. инв.№	
Подп. и дата	
Инв. № подл.	

Изм.	Кол.уч.	Лист	Подок.	Подп.	Дата

190274-NS-OOC2.1.4.PP

### Отчет

Вариант расчета: АО "ОХК "УРАЛХИМ" (12) - Расчет рассеивания по МРР-2017 [17.07.2020 10:26 - 17.07.2020 10:28] , ЛЕТО

Тип расчета: Концентрации по веществам

Код расчета: 1325 (Формальдегид)

Параметр: Концентрация вредного вещества (в долях ПДК)

Высота 2м

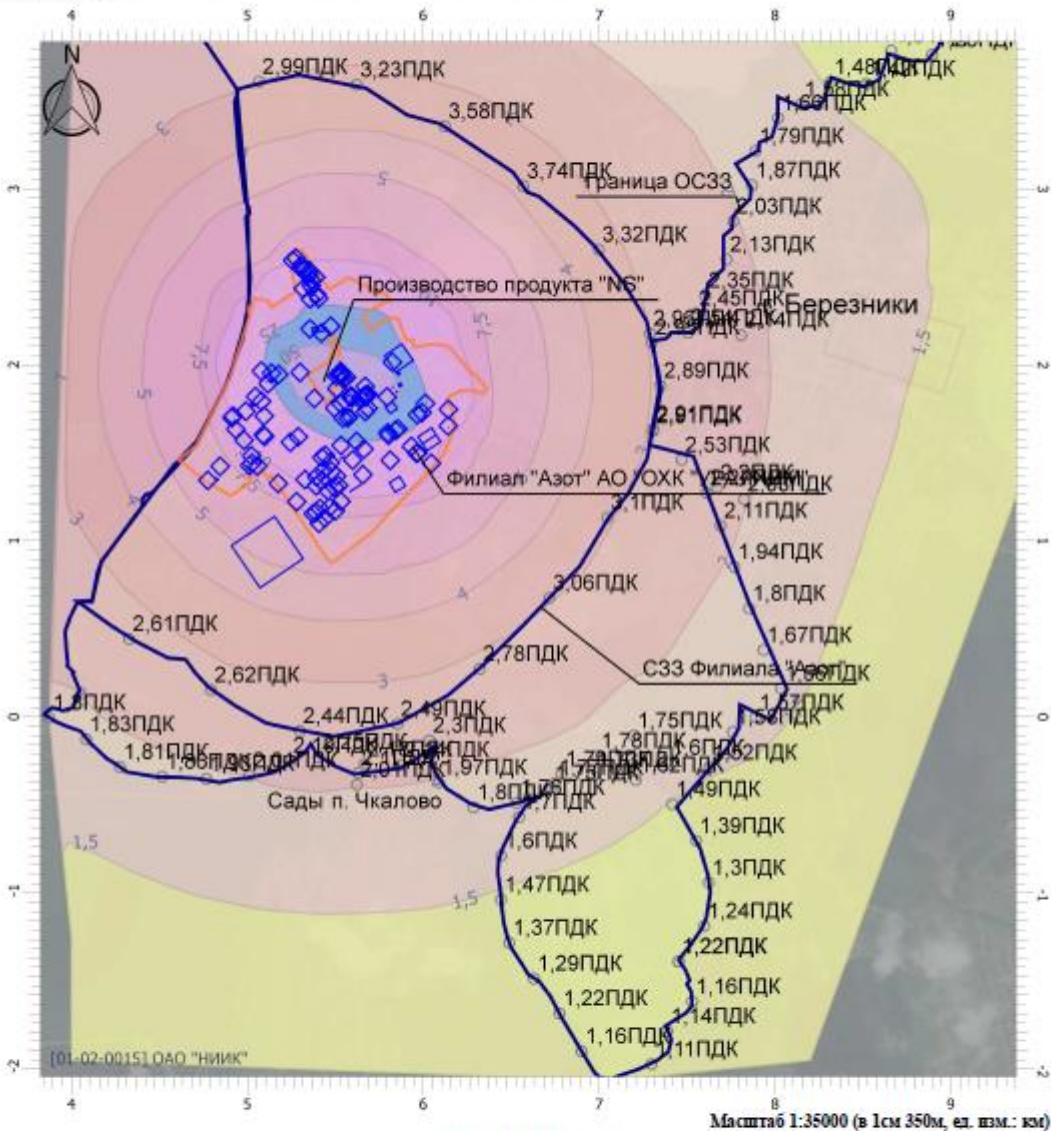

Цветовая схема

0 и ниже ПДК	(0.05 - 0.1] ПДК	(0.1 - 0.2] ПДК	(0.2 - 0.3] ПДК
(0.3 - 0.4] ПДК	(0.4 - 0.5] ПДК	(0.5 - 0.6] ПДК	(0.6 - 0.7] ПДК
(0.7 - 0.8] ПДК	(0.8 - 0.9] ПДК	(0.9 - 1] ПДК	(1 - 1.5] ПДК
(1.5 - 2] ПДК	(2 - 3] ПДК	(3 - 4] ПДК	(4 - 5] ПДК
(5 - 7.5] ПДК	(7.5 - 10] ПДК	(10 - 25] ПДК	(25 - 50] ПДК
(50 - 100] ПДК	(100 - 250] ПДК	(250 - 500] ПДК	(500 - 1000] ПДК
(1000 - 5000] ПДК	(5000 - 10000] ПДК	(10000 - 100000] ПДК	выше 100000 ПДК

Взам. инв.№	
Подп. и дата	
Инв. № подл.	

Изм.	Кол.уч.	Лист	Подок.	Подп.	Дата

190274-NS-OOC2.1.4.PP

### Отчет

Вариант расчета: АО "ОХК "УРАЛХИМ" (12) - Расчет рассеивания по МРР-2017 [17.07.2020 10:26 - 17.07.2020 10:28], ЛЕТО

Тип расчета: Концентрации по веществам

Код расчета: 1555 (Этановая кислота (Уксусная кислота))

Параметр: Концентрация вредного вещества (в долях ПДК)

Высота 2м

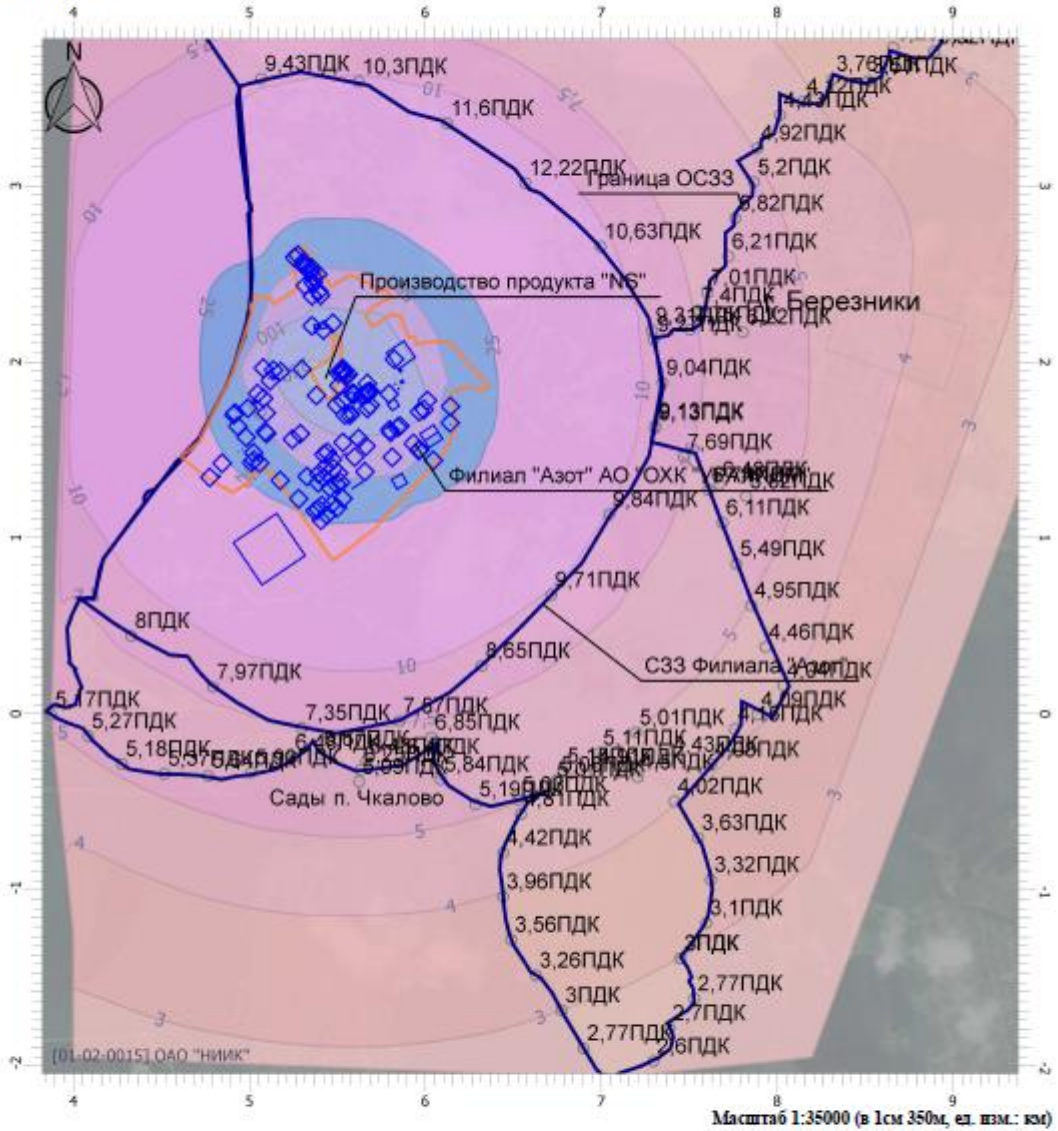

#### Цветовая схема

0 и ниже ПДК	(0.05 - 0.1] ПДК	(0.1 - 0.2] ПДК	(0.2 - 0.3] ПДК
(0.3 - 0.4] ПДК	(0.4 - 0.5] ПДК	(0.5 - 0.6] ПДК	(0.6 - 0.7] ПДК
(0.7 - 0.8] ПДК	(0.8 - 0.9] ПДК	(0.9 - 1] ПДК	(1 - 1.5] ПДК
(1.5 - 2] ПДК	(2 - 3] ПДК	(3 - 4] ПДК	(4 - 5] ПДК
(5 - 7.5] ПДК	(7.5 - 10] ПДК	(10 - 25] ПДК	(25 - 50] ПДК
(50 - 100] ПДК	(100 - 250] ПДК	(250 - 500] ПДК	(500 - 1000] ПДК
(1000 - 5000] ПДК	(5000 - 10000] ПДК	(10000 - 100000] ПДК	выше 100000 ПДК

Взам. инв.№	
Подп. и дата	
Инв. № подл.	

Изм.	Кол.уч.	Лист	Подок.	Подп.	Дата

190274-NS-OOC2.1.4.PP

**УПРЗА «ЭКОЛОГ», версия 4.60**  
**Copyright © 1990-2019 ФИРМА «ИНТЕГРАЛ»**

Программа зарегистрирована на: ОАО "НИИК"  
 Регистрационный номер: 01-02-0015

**Предприятие: 12, АО "ОХК "УРАЛХИМ"**

Город: 9, Березники

Район: 9, Новый район

Адрес предприятия:

Разработчик:

ИНН:

ОКПО:

Отрасль: 19700 Другие промышленны производства

Величина нормативной санзоны: 1000 м

**ВИД: 1, Существующее положение**

**ВР: 13, Разлив масла на грунт возгорание**

**Расчетные константы: S=999999,99**

**Расчет: «Упрощенный расчет среднегодовых концентраций по МРР-2017»**

**Метеорологические параметры**

Расчетная температура наиболее холодного месяца, °С:	-17,3
Расчетная температура наиболее теплого месяца, °С:	23,9
Коэффициент А, зависящий от температурной стратификации атмосферы:	160
U* – скорость ветра, наблюдаемая на данной местности, повторяемость превышения которой находится в пределах 5%, м/с:	7
Плотность атмосферного воздуха, кг/м <sup>3</sup> :	1,29
Скорость звука, м/с:	331

**Роза ветров, %**

С	СВ	В	ЮВ	Ю	ЮЗ	З	СЗ
11,0000	5,0000	7,0000	15,0000	25,0000	15,0000	11,0000	11,0000

**Структура предприятия (площадки, цеха)**

<b>1 - Основное производство</b>
1 - Производство аммиака
2 - Производство гранулированной водостойчи
3 - Производство аммиачной воды
4 - Производство крепкой азотной кислоты
5 - Производство карбамида
6 - Производство высших алифатических аминов
7 - Производство слабой азотной кислоты
8 - Производство гранулированной аммиачной с
9 - Производство нитрит-нитратных солей
10 - Производство калиевой селитры
11 - Цех погрузки продукции
17 - ЦПВС и ТК
20 - Цех ОТК
21 - Санитарная лаборатория
22 - Производственная лаборатория
23 - Производство продукта NS
<b>2 - Вспомогательное производство</b>
13 - Цех складского хозяйства

190274-NS-OOC2.1.4.PP

Лист

172

Изм. Кол.уч. Лист Недок. Подп. Дата

14 - Ремонтно-производственное управление

16 - Цех КИПиА

18 - РСУ

23 - Открытая стоянка

### Выбросы источников по веществам

Типы источников:

- 1 - Точечный;
- 2 - Линейный;
- 3 - Неорганизованный;
- 4 - Совокупность точечных источников;
- 5 - С зависимостью массы выброса от скорости ветра;
- 6 - Точечный, с зонтом или выбросом горизонтально;
- 7 - Совокупность точечных (зонт или выброс вбок);
- 8 - Автомагистраль (неорганизованный линейный);
- 9 - Точечный, с выбросом в бок;
- 10 - Свеча.

### Вещество: 0317 Гидроцианид (Водород цианистый, Синильная кислота)

№ пл.	№ цех.	№ ист.	Тип	F	Макс. выброс (г/с)	Валовый выброс (т/г)	Средний выброс (г/с)	Выброс использованный для расчета средних концентраций (г/с)
1	23	1002	3	1	2,4000000	0,000000	0,0000000	2,4000000
<b>Итого:</b>					<b>2,4000000</b>	<b>0,000000</b>	<b>0,0000000</b>	<b>2,4000000</b>

### Расчет проводился по веществам (группам суммации)

Код	Наименование вещества	Предельно допустимая концентрация						Поправ. коэф. к ПДК ОБУВ *	Фоновая концентр.	
		Расчет максимальных концентраций			Расчет средних концентраций				Учет	Интерп.
		Тип	Спр. значение	Исп. в расч.	Тип	Спр. значение	Исп. в расч.			
0317	Гидроцианид (Водород цианистый, Синильная кислота)	-	-	-	ПДК с/с	0,0100	0,0100	1	Нет	Нет

\*Используется при необходимости применения особых нормативных требований. При изменении значения параметра "Поправочный коэффициент к ПДК/ОБУВ", по умолчанию равного 1, получаемые результаты расчета максимальной концентрации следует сравнивать не со значением коэффициента, а с 1.

### Перебор метеопараметров при расчете

#### Уточненный перебор

Перебор скоростей ветра осуществляется автоматически

#### Направление ветра

Начало сектора	Конец сектора	Шаг перебора ветра
0	360	1

Взам. инв. №	
Подп. и дата	
Инв. № подл.	

Изм.	Кол.уч.	Лист	№ док.	Подп.	Дата

190274-NS-OOC2.1.4.PP

Лист

173

## Расчетные области

### Расчетные площадки

Код	Тип	Полное описание площадки					Зона влияния (м)	Шаг (м)		Высота (м)
		Координаты середины 1-й стороны (м)		Координаты середины 2-й стороны (м)		Ширина (м)		По ширине	По длине	
		X	Y	X	Y					
1	Полное описание	4000,000	1000,000	8200,000	1000,000	6000,0000	33850,6985	350,0000	350,0000	2,0000

### Расчетные точки

Код	Координаты (м)		Высота (м)	Тип точки	Комментарий
	X	Y			
1	5087,000	7926,000	2,0000	на границе С33	Расчетная точка 001
2	5319,000	8009,000	2,0000	на границе С33	Расчетная точка 002
3	5561,000	7960,000	2,0000	на границе С33	Расчетная точка 003
4	5744,000	7801,000	2,0000	на границе С33	Расчетная точка 004
5	5991,000	7809,000	2,0000	на границе С33	Расчетная точка 005
6	6229,000	7745,000	2,0000	на границе С33	Расчетная точка 006
7	6363,000	7544,000	2,0000	на границе С33	Расчетная точка 007
8	6359,000	7297,000	2,0000	на границе С33	Расчетная точка 008
9	6306,000	7058,000	2,0000	на границе С33	Расчетная точка 009
10	6314,000	6829,000	2,0000	на границе С33	Расчетная точка 010
11	6397,000	6600,000	2,0000	на границе С33	Расчетная точка 011
12	6502,000	6622,000	2,0000	на границе С33	Расчетная точка 012
13	6630,000	6836,000	2,0000	на границе С33	Расчетная точка 013
14	6764,000	7047,000	2,0000	на границе С33	Расчетная точка 014
15	6922,000	7240,000	2,0000	на границе С33	Расчетная точка 015
16	7053,000	7451,000	2,0000	на границе С33	Расчетная точка 016
17	7176,000	7668,000	2,0000	на границе С33	Расчетная точка 017
18	7316,000	7874,000	2,0000	на границе С33	Расчетная точка 018
19	7497,000	8042,000	2,0000	на границе С33	Расчетная точка 019
20	7705,000	8181,000	2,0000	на границе С33	Расчетная точка 020
21	7949,000	8233,000	2,0000	на границе С33	Расчетная точка 021
22	8194,000	8243,000	2,0000	на границе С33	Расчетная точка 022
23	8440,000	8222,000	2,0000	на границе С33	Расчетная точка 023
24	8685,000	8184,000	2,0000	на границе С33	Расчетная точка 024
25	8873,000	8228,000	2,0000	на границе С33	Расчетная точка 025
26	8957,000	8461,000	2,0000	на границе С33	Расчетная точка 026
27	8938,000	8703,000	2,0000	на границе С33	Расчетная точка 027
28	8982,000	8948,000	2,0000	на границе С33	Расчетная точка 028
29	9054,000	9186,000	2,0000	на границе С33	Расчетная точка 029
30	9174,000	9405,000	2,0000	на границе С33	Расчетная точка 030
31	9304,000	9618,000	2,0000	на границе С33	Расчетная точка 031
32	9460,000	9811,000	2,0000	на границе С33	Расчетная точка 032
33	9655,000	9964,000	2,0000	на границе С33	Расчетная точка 033
34	9872,000	10080,000	2,0000	на границе С33	Расчетная точка 034
35	10139,000	10113,000	2,0000	на границе С33	Расчетная точка 035
36	10321,000	10277,000	2,0000	на границе С33	Расчетная точка 036
37	10555,000	10353,000	2,0000	на границе С33	Расчетная точка 037
38	10800,000	10387,000	2,0000	на границе С33	Расчетная точка 038

Взам. инв.№

Подп. и дата

Инв. № подл.

190274-NS-ООС2.1.4.РР

Лист

174

Изм. Кол.уч. Лист Недок. Подп. Дата

39	11046,000	10338,000	2,0000	на границе С33	Расчетная точка 039
40	11285,000	10380,000	2,0000	на границе С33	Расчетная точка 040
41	11514,000	10284,000	2,0000	на границе С33	Расчетная точка 041
42	11642,000	10072,000	2,0000	на границе С33	Расчетная точка 042
43	11838,000	9926,000	2,0000	на границе С33	Расчетная точка 043
44	12037,000	9777,000	2,0000	на границе С33	Расчетная точка 044
45	12180,000	9573,000	2,0000	на границе С33	Расчетная точка 045
46	12272,000	9343,000	2,0000	на границе С33	Расчетная точка 046
47	12336,000	9101,000	2,0000	на границе С33	Расчетная точка 047
48	12372,000	8854,000	2,0000	на границе С33	Расчетная точка 048
49	12338,000	8609,000	2,0000	на границе С33	Расчетная точка 049
50	12272,000	8370,000	2,0000	на границе С33	Расчетная точка 050
51	12234,000	8132,000	2,0000	на границе С33	Расчетная точка 051
52	12186,000	7887,000	2,0000	на границе С33	Расчетная точка 052
53	12086,000	7660,000	2,0000	на границе С33	Расчетная точка 053
54	11956,000	7447,000	2,0000	на границе С33	Расчетная точка 054
55	11796,000	7256,000	2,0000	на границе С33	Расчетная точка 055
56	11588,000	7117,000	2,0000	на границе С33	Расчетная точка 056
57	11437,000	6919,000	2,0000	на границе С33	Расчетная точка 057
58	11317,000	6709,000	2,0000	на границе С33	Расчетная точка 058
59	11420,000	6485,000	2,0000	на границе С33	Расчетная точка 059
60	11451,000	6240,000	2,0000	на границе С33	Расчетная точка 060
61	11320,000	6039,000	2,0000	на границе С33	Расчетная точка 061
62	11211,000	5855,000	2,0000	на границе С33	Расчетная точка 062
63	11169,000	5609,000	2,0000	на границе С33	Расчетная точка 063
64	11091,000	5371,000	2,0000	на границе С33	Расчетная точка 064
65	10980,000	5148,000	2,0000	на границе С33	Расчетная точка 065
66	10849,000	4935,000	2,0000	на границе С33	Расчетная точка 066
67	10744,000	4736,000	2,0000	на границе С33	Расчетная точка 067
68	10787,000	4498,000	2,0000	на границе С33	Расчетная точка 068
69	10649,000	4299,000	2,0000	на границе С33	Расчетная точка 069
70	10466,000	4144,000	2,0000	на границе С33	Расчетная точка 070
71	10346,000	3928,000	2,0000	на границе С33	Расчетная точка 071
72	10127,000	3817,000	2,0000	на границе С33	Расчетная точка 072
73	9948,000	3723,000	2,0000	на границе С33	Расчетная точка 073
74	9723,000	3659,000	2,0000	на границе С33	Расчетная точка 074
75	9528,000	3786,000	2,0000	на границе С33	Расчетная точка 075
76	9452,000	3955,000	2,0000	на границе С33	Расчетная точка 076
77	9219,000	4037,000	2,0000	на границе С33	Расчетная точка 077
78	9022,000	4155,000	2,0000	на границе С33	Расчетная точка 078
79	8983,000	3993,000	2,0000	на границе С33	Расчетная точка 079
80	8894,000	3761,000	2,0000	на границе С33	Расчетная точка 080
81	8661,000	3784,000	2,0000	на границе С33	Расчетная точка 081
82	8521,000	3596,000	2,0000	на границе С33	Расчетная точка 082
83	8317,000	3607,000	2,0000	на границе С33	Расчетная точка 083
84	8148,000	3479,000	2,0000	на границе С33	Расчетная точка 084
85	8018,000	3401,000	2,0000	на границе С33	Расчетная точка 085
86	7890,000	3214,000	2,0000	на границе С33	Расчетная точка 086
87	7870,000	3020,000	2,0000	на границе С33	Расчетная точка 087
88	7763,000	2815,000	2,0000	на границе С33	Расчетная точка 088
89	7725,000	2599,000	2,0000	на границе С33	Расчетная точка 089
90	7604,000	2394,000	2,0000	на границе С33	Расчетная точка 090
91	7506,000	2182,000	2,0000	на границе С33	Расчетная точка 091
92	7300,000	2126,000	2,0000	на границе С33	Расчетная точка 092
93	7349,000	1881,000	2,0000	на границе С33	Расчетная точка 093
94	7308,000	1636,000	2,0000	на границе С33	Расчетная точка 094

Инва. № подл.	Подп. и дата	Взам. инв. №

190274-NS-ООС2.1.4.РР



95	7470,000	1460,000	2,0000	на границе С33	Расчетная точка 095
96	7611,000	1272,000	2,0000	на границе С33	Расчетная точка 096
97	7671,000	1303,000	2,0000	на границе С33	Расчетная точка 097
98	7825,000	1236,000	2,0000	на границе С33	Расчетная точка 098
99	7691,000	1086,000	2,0000	на границе С33	Расчетная точка 099
100	7770,000	852,000	2,0000	на границе С33	Расчетная точка 100
101	7853,000	616,000	2,0000	на границе С33	Расчетная точка 101
102	7935,000	380,000	2,0000	на границе С33	Расчетная точка 102
103	8036,000	162,000	2,0000	на границе С33	Расчетная точка 103
104	7890,000	-4,000	2,0000	на границе С33	Расчетная точка 104
105	7760,000	-86,000	2,0000	на границе С33	Расчетная точка 105
106	7625,000	-289,000	2,0000	на границе С33	Расчетная точка 106
107	7390,000	-259,000	2,0000	на границе С33	Расчетная точка 107
108	7198,000	-106,000	2,0000	на границе С33	Расчетная точка 108
109	6990,000	-222,000	2,0000	на границе С33	Расчетная точка 109
110	6788,000	-324,000	2,0000	на границе С33	Расчетная точка 110
111	7450,000	-1390,000	2,0000	на границе С33	Расчетная точка 111
112	7530,000	-1618,000	2,0000	на границе С33	Расчетная точка 112
113	7388,000	-1786,000	2,0000	на границе С33	Расчетная точка 113
114	7298,000	-1973,000	2,0000	на границе С33	Расчетная точка 114
115	7067,000	-2066,000	2,0000	на границе С33	Расчетная точка 115
116	6901,000	-1900,000	2,0000	на границе С33	Расчетная точка 116
117	6775,000	-1684,000	2,0000	на границе С33	Расчетная точка 117
118	6629,000	-1486,000	2,0000	на границе С33	Расчетная точка 118
119	6489,000	-1283,000	2,0000	на границе С33	Расчетная точка 119
120	6442,000	-1038,000	2,0000	на границе С33	Расчетная точка 120
121	6443,000	-790,000	2,0000	на границе С33	Расчетная точка 121
122	6545,000	-569,000	2,0000	на границе С33	Расчетная точка 122
123	6728,000	-403,000	2,0000	на границе С33	Расчетная точка 123
124	6965,000	-331,000	2,0000	на границе С33	Расчетная точка 124
125	7209,000	-358,000	2,0000	на границе С33	Расчетная точка 125
126	7416,000	-496,000	2,0000	на границе С33	Расчетная точка 126
127	7552,000	-704,000	2,0000	на границе С33	Расчетная точка 127
128	7623,000	-942,000	2,0000	на границе С33	Расчетная точка 128
129	7598,000	-1188,000	2,0000	на границе С33	Расчетная точка 129
130	7453,000	-1388,000	2,0000	на границе С33	Расчетная точка 130
131	6751,000	-374,000	2,0000	на границе С33	Расчетная точка 131
132	6531,000	-488,000	2,0000	на границе С33	Расчетная точка 132
133	6286,000	-514,000	2,0000	на границе С33	Расчетная точка 133
134	6088,000	-372,000	2,0000	на границе С33	Расчетная точка 134
135	6036,000	-134,000	2,0000	на границе С33	Расчетная точка 135
136	5873,000	-272,000	2,0000	на границе С33	Расчетная точка 136
137	5631,000	-318,000	2,0000	на границе С33	Расчетная точка 137
138	5405,000	-227,000	2,0000	на границе С33	Расчетная точка 138
139	5242,000	-247,000	2,0000	на границе С33	Расчетная точка 139
140	5012,000	-333,000	2,0000	на границе С33	Расчетная точка 140
141	4766,000	-351,000	2,0000	на границе С33	Расчетная точка 141
142	4517,000	-339,000	2,0000	на границе С33	Расчетная точка 142
143	4276,000	-284,000	2,0000	на границе С33	Расчетная точка 143
144	4084,000	-127,000	2,0000	на границе С33	Расчетная точка 144
145	3874,000	-5,000	2,0000	на границе С33	Расчетная точка 145
146	5623,000	-384,500	2,0000	на границе жилой зоны	Тракторная, 10
147	7552,500	2291,500	2,0000	на границе жилой зоны	Березниковская, 65
148	5666,000	-268,500	2,0000	на границе охранной зоны	сады Чкалово
149	7807,000	2168,500	2,0000	на границе охранной зоны	4 корпус
150	5066,930	3608,220	2,0000	на границе С33	С33 Филиала "Азот"

Инва. № подл.	Подп. и дата	Взам. инв. №

190274-NS-ООС2.1.4.РР

Лист

176

Изм.	Кол.уч.	Лист	№ док.	Подп.	Дата
------	---------	------	--------	-------	------

151	5621,660	3590,120	2,0000	на границе С33	С33 Филиала "Азот"
152	6124,260	3353,800	2,0000	на границе С33	С33 Филиала "Азот"
153	6569,630	3015,330	2,0000	на границе С33	С33 Филиала "Азот"
154	6997,510	2654,500	2,0000	на границе С33	С33 Филиала "Азот"
155	7289,870	2178,390	2,0000	на границе С33	С33 Филиала "Азот"
156	7305,800	1623,630	2,0000	на границе С33	С33 Филиала "Азот"
157	7046,400	1132,500	2,0000	на границе С33	С33 Филиала "Азот"
158	6717,410	676,330	2,0000	на границе С33	С33 Филиала "Азот"
159	6322,150	273,150	2,0000	на границе С33	С33 Филиала "Азот"
160	5853,780	-40,640	2,0000	на границе С33	С33 Филиала "Азот"
161	5299,030	-79,830	2,0000	на границе С33	С33 Филиала "Азот"
162	4794,320	152,210	2,0000	на границе С33	С33 Филиала "Азот"
163	4328,720	442,910	2,0000	на границе С33	С33 Филиала "Азот"

### Результаты расчета по веществам (расчетные площадки)

Вещество: 0317 Гидроцианид (Водород цианистый, Синильная кислота)

Площадка: 1

Расчётная площадка № 001

Параметры расчетной площадки:

Тип	Полное описание площадки				Ширина, (м)	Шаг, (м)		Высота, (м)
	Координаты середины 1-й стороны (м)		Координаты середины 2-й стороны (м)			Х	У	
	Х	У	Х	У				
Полное описа- ние	4000,000	1000,000	8200,000	1000,000	6000,000	350,000	350,000	2

### Поле максимальных концентраций

Коорд Х(м)	Коорд У(м)	Кон- центр. (д. ПДК)	Концентр. (мг/куб.м)	Напр. ветра	Скор. ветра	Фон		Фон до исключения	
						доли ПДК	мг/куб.м	доли ПДК	мг/куб.м
8200,000	-1950,000	0,31	0,0031	-	-	-	-	-	-
7850,000	-1950,000	0,32	0,0032	-	-	-	-	-	-
8200,000	-1600,000	0,33	0,0033	-	-	-	-	-	-
7500,000	-1950,000	0,34	0,0034	-	-	-	-	-	-
7850,000	-1600,000	0,35	0,0035	-	-	-	-	-	-
7150,000	-1950,000	0,36	0,0036	-	-	-	-	-	-
4000,000	-1950,000	0,36	0,0036	-	-	-	-	-	-
8200,000	-1250,000	0,36	0,0036	-	-	-	-	-	-
6800,000	-1950,000	0,37	0,0037	-	-	-	-	-	-
4350,000	-1950,000	0,37	0,0037	-	-	-	-	-	-
7500,000	-1600,000	0,37	0,0037	-	-	-	-	-	-
6450,000	-1950,000	0,38	0,0038	-	-	-	-	-	-
4700,000	-1950,000	0,38	0,0038	-	-	-	-	-	-
7850,000	-1250,000	0,39	0,0039	-	-	-	-	-	-
6100,000	-1950,000	0,39	0,0039	-	-	-	-	-	-
5050,000	-1950,000	0,39	0,0039	-	-	-	-	-	-
5750,000	-1950,000	0,39	0,0039	-	-	-	-	-	-
5400,000	-1950,000	0,39	0,0039	-	-	-	-	-	-
7150,000	-1600,000	0,39	0,0039	-	-	-	-	-	-

Взам. инв. №  
Подп. и дата  
Инв. № подл.

190274-NS-OOC2.1.4.PP

Лист

177

Изм. Кол.уч. Лист Недок. Подп. Дата

8200,000	-900,000	0,39	0,0039	-	-	-	-	-	-
4000,000	-1600,000	0,39	0,0039	-	-	-	-	-	-
6800,000	-1600,000	0,41	0,0041	-	-	-	-	-	-
4350,000	-1600,000	0,41	0,0041	-	-	-	-	-	-
7500,000	-1250,000	0,41	0,0041	-	-	-	-	-	-
7850,000	-900,000	0,43	0,0043	-	-	-	-	-	-
6450,000	-1600,000	0,43	0,0043	-	-	-	-	-	-
4700,000	-1600,000	0,43	0,0043	-	-	-	-	-	-
8200,000	-550,000	0,43	0,0043	-	-	-	-	-	-
6100,000	-1600,000	0,44	0,0044	-	-	-	-	-	-
5050,000	-1600,000	0,44	0,0044	-	-	-	-	-	-
7150,000	-1250,000	0,44	0,0044	-	-	-	-	-	-
4000,000	-1250,000	0,44	0,0044	-	-	-	-	-	-
5750,000	-1600,000	0,44	0,0044	-	-	-	-	-	-
5400,000	-1600,000	0,44	0,0044	-	-	-	-	-	-
7500,000	-900,000	0,46	0,0046	-	-	-	-	-	-
6800,000	-1250,000	0,46	0,0046	-	-	-	-	-	-
4350,000	-1250,000	0,47	0,0047	-	-	-	-	-	-
8200,000	-200,000	0,47	0,0047	-	-	-	-	-	-
7850,000	-550,000	0,47	0,0047	-	-	-	-	-	-
6450,000	-1250,000	0,48	0,0048	-	-	-	-	-	-
4700,000	-1250,000	0,49	0,0049	-	-	-	-	-	-
8200,000	4000,000	0,49	0,0049	-	-	-	-	-	-
7150,000	-900,000	0,50	0,0050	-	-	-	-	-	-
4000,000	-900,000	0,50	0,0050	-	-	-	-	-	-
6100,000	-1250,000	0,50	0,0050	-	-	-	-	-	-
5050,000	-1250,000	0,50	0,0050	-	-	-	-	-	-
5750,000	-1250,000	0,51	0,0051	-	-	-	-	-	-
8200,000	150,000	0,51	0,0051	-	-	-	-	-	-
5400,000	-1250,000	0,51	0,0051	-	-	-	-	-	-
7500,000	-550,000	0,52	0,0052	-	-	-	-	-	-
8200,000	3650,000	0,52	0,0052	-	-	-	-	-	-
7850,000	-200,000	0,52	0,0052	-	-	-	-	-	-
6800,000	-900,000	0,53	0,0053	-	-	-	-	-	-
4350,000	-900,000	0,53	0,0053	-	-	-	-	-	-
8200,000	500,000	0,55	0,0055	-	-	-	-	-	-
6450,000	-900,000	0,56	0,0056	-	-	-	-	-	-
8200,000	3300,000	0,56	0,0056	-	-	-	-	-	-
4700,000	-900,000	0,56	0,0056	-	-	-	-	-	-
7150,000	-550,000	0,57	0,0057	-	-	-	-	-	-
4000,000	-550,000	0,57	0,0057	-	-	-	-	-	-
7850,000	150,000	0,58	0,0058	-	-	-	-	-	-
7850,000	4000,000	0,58	0,0058	-	-	-	-	-	-
7500,000	-200,000	0,58	0,0058	-	-	-	-	-	-
6100,000	-900,000	0,58	0,0058	-	-	-	-	-	-
5050,000	-900,000	0,59	0,0059	-	-	-	-	-	-
8200,000	850,000	0,59	0,0059	-	-	-	-	-	-
5750,000	-900,000	0,60	0,0060	-	-	-	-	-	-
5400,000	-900,000	0,60	0,0060	-	-	-	-	-	-
8200,000	2950,000	0,60	0,0060	-	-	-	-	-	-
7850,000	3650,000	0,60	0,0060	-	-	-	-	-	-
6800,000	-550,000	0,61	0,0061	-	-	-	-	-	-
4350,000	-550,000	0,62	0,0062	-	-	-	-	-	-

Взам. инв. №

Подп. и дата

Инв. № подл.

8200,000	1200,000	0,63	0,0063	-	-	-	-	-	-
8200,000	2600,000	0,63	0,0063	-	-	-	-	-	-
7850,000	500,000	0,64	0,0064	-	-	-	-	-	-
8200,000	1550,000	0,65	0,0065	-	-	-	-	-	-
7850,000	3300,000	0,65	0,0065	-	-	-	-	-	-
7150,000	-200,000	0,66	0,0066	-	-	-	-	-	-
8200,000	2250,000	0,66	0,0066	-	-	-	-	-	-
8200,000	1900,000	0,66	0,0066	-	-	-	-	-	-
4000,000	-200,000	0,66	0,0066	-	-	-	-	-	-
6450,000	-550,000	0,66	0,0066	-	-	-	-	-	-
7500,000	150,000	0,66	0,0066	-	-	-	-	-	-
4700,000	-550,000	0,67	0,0067	-	-	-	-	-	-
6100,000	-550,000	0,70	0,0070	-	-	-	-	-	-
7500,000	4000,000	0,70	0,0070	-	-	-	-	-	-
7850,000	850,000	0,70	0,0070	-	-	-	-	-	-
5050,000	-550,000	0,70	0,0070	-	-	-	-	-	-
7850,000	2950,000	0,72	0,0072	-	-	-	-	-	-
5750,000	-550,000	0,72	0,0072	-	-	-	-	-	-
5400,000	-550,000	0,72	0,0072	-	-	-	-	-	-
6800,000	-200,000	0,73	0,0073	-	-	-	-	-	-
7500,000	3650,000	0,74	0,0074	-	-	-	-	-	-
4350,000	-200,000	0,74	0,0074	-	-	-	-	-	-
7500,000	500,000	0,75	0,0075	-	-	-	-	-	-
7850,000	1200,000	0,76	0,0076	-	-	-	-	-	-
7150,000	150,000	0,76	0,0076	-	-	-	-	-	-
7850,000	2600,000	0,77	0,0077	-	-	-	-	-	-
7500,000	3300,000	0,78	0,0078	-	-	-	-	-	-
4000,000	150,000	0,78	0,0078	-	-	-	-	-	-
7850,000	1550,000	0,80	0,0080	-	-	-	-	-	-
6450,000	-200,000	0,80	0,0080	-	-	-	-	-	-
7850,000	2250,000	0,81	0,0081	-	-	-	-	-	-
4700,000	-200,000	0,81	0,0081	-	-	-	-	-	-
7850,000	1900,000	0,82	0,0082	-	-	-	-	-	-
7500,000	850,000	0,86	0,0086	-	-	-	-	-	-
6100,000	-200,000	0,87	0,0087	-	-	-	-	-	-
5050,000	-200,000	0,87	0,0087	-	-	-	-	-	-
7500,000	2950,000	0,87	0,0087	-	-	-	-	-	-
7150,000	4000,000	0,87	0,0087	-	-	-	-	-	-
6800,000	150,000	0,88	0,0088	-	-	-	-	-	-
4350,000	150,000	0,90	0,0090	-	-	-	-	-	-
7150,000	500,000	0,90	0,0090	-	-	-	-	-	-
5750,000	-200,000	0,90	0,0090	-	-	-	-	-	-
5400,000	-200,000	0,91	0,0091	-	-	-	-	-	-
4000,000	500,000	0,92	0,0092	-	-	-	-	-	-
4000,000	4000,000	0,92	0,0092	-	-	-	-	-	-
7150,000	3650,000	0,93	0,0093	-	-	-	-	-	-
7500,000	1200,000	0,95	0,0095	-	-	-	-	-	-
7500,000	2600,000	0,96	0,0096	-	-	-	-	-	-
4000,000	3650,000	0,99	0,0099	-	-	-	-	-	-
7150,000	3300,000	1,00	0,0100	-	-	-	-	-	-
6450,000	150,000	1,01	0,0101	-	-	-	-	-	-
7500,000	1550,000	1,02	0,0102	-	-	-	-	-	-
4700,000	150,000	1,02	0,0102	-	-	-	-	-	-

Взам. инв. №

Подп. и дата

Инв. № подл.

Лист

190274-NS-OOC2.1.4.PP

179

Изм. Кол.уч. Лист № док. Подп. Дата

7500,000	2250,000	1,03	0,0103	-	-	-	-	-	-
4000,000	3300,000	1,03	0,0103	-	-	-	-	-	-
7500,000	1900,000	1,06	0,0106	-	-	-	-	-	-
7150,000	850,000	1,07	0,0107	-	-	-	-	-	-
6800,000	500,000	1,09	0,0109	-	-	-	-	-	-
4000,000	850,000	1,09	0,0109	-	-	-	-	-	-
7150,000	2950,000	1,10	0,0110	-	-	-	-	-	-
6800,000	4000,000	1,10	0,0110	-	-	-	-	-	-
4350,000	500,000	1,12	0,0112	-	-	-	-	-	-
6100,000	150,000	1,13	0,0113	-	-	-	-	-	-
5050,000	150,000	1,14	0,0114	-	-	-	-	-	-
4000,000	2950,000	1,14	0,0114	-	-	-	-	-	-
4350,000	4000,000	1,18	0,0118	-	-	-	-	-	-
5750,000	150,000	1,20	0,0120	-	-	-	-	-	-
5400,000	150,000	1,21	0,0121	-	-	-	-	-	-
6800,000	3650,000	1,22	0,0122	-	-	-	-	-	-
7150,000	1200,000	1,23	0,0123	-	-	-	-	-	-
7150,000	2600,000	1,28	0,0128	-	-	-	-	-	-
4000,000	1200,000	1,29	0,0129	-	-	-	-	-	-
6450,000	500,000	1,31	0,0131	-	-	-	-	-	-
4000,000	2600,000	1,31	0,0131	-	-	-	-	-	-
4350,000	3650,000	1,32	0,0132	-	-	-	-	-	-
4700,000	500,000	1,34	0,0134	-	-	-	-	-	-
6800,000	3300,000	1,36	0,0136	-	-	-	-	-	-
6800,000	850,000	1,38	0,0138	-	-	-	-	-	-
7150,000	1550,000	1,39	0,0139	-	-	-	-	-	-
7150,000	2250,000	1,41	0,0141	-	-	-	-	-	-
4350,000	850,000	1,41	0,0141	-	-	-	-	-	-
6450,000	4000,000	1,43	0,0143	-	-	-	-	-	-
4000,000	1550,000	1,43	0,0143	-	-	-	-	-	-
7150,000	1900,000	1,45	0,0145	-	-	-	-	-	-
4350,000	3300,000	1,45	0,0145	-	-	-	-	-	-
4000,000	2250,000	1,46	0,0146	-	-	-	-	-	-
6800,000	2950,000	1,49	0,0149	-	-	-	-	-	-
4000,000	1900,000	1,51	0,0151	-	-	-	-	-	-
4700,000	4000,000	1,51	0,0151	-	-	-	-	-	-
6100,000	500,000	1,53	0,0153	-	-	-	-	-	-
5050,000	500,000	1,55	0,0155	-	-	-	-	-	-
4350,000	2950,000	1,57	0,0157	-	-	-	-	-	-
6450,000	3650,000	1,67	0,0167	-	-	-	-	-	-
5750,000	500,000	1,67	0,0167	-	-	-	-	-	-
6800,000	1200,000	1,68	0,0168	-	-	-	-	-	-
5400,000	500,000	1,68	0,0168	-	-	-	-	-	-
4350,000	1200,000	1,75	0,0175	-	-	-	-	-	-
6800,000	2600,000	1,75	0,0175	-	-	-	-	-	-
6450,000	850,000	1,76	0,0176	-	-	-	-	-	-
4700,000	3650,000	1,77	0,0177	-	-	-	-	-	-
6100,000	4000,000	1,78	0,0178	-	-	-	-	-	-
4700,000	850,000	1,79	0,0179	-	-	-	-	-	-
4350,000	2600,000	1,80	0,0180	-	-	-	-	-	-
5050,000	4000,000	1,83	0,0183	-	-	-	-	-	-
6800,000	1550,000	1,94	0,0194	-	-	-	-	-	-
6450,000	3300,000	1,96	0,0196	-	-	-	-	-	-

Взам. инв. №

Подп. и дата

Инв. № подл.

Лист

190274-NS-OOC2.1.4.PP

180

Изм. Кол.уч. Лист № док. Подп. Дата

6800,000	2250,000	1,99	0,0199	-	-	-	-	-	-	-
5750,000	4000,000	2,00	0,0200	-	-	-	-	-	-	-
4350,000	1550,000	2,01	0,0201	-	-	-	-	-	-	-
5400,000	4000,000	2,02	0,0202	-	-	-	-	-	-	-
4350,000	2250,000	2,05	0,0205	-	-	-	-	-	-	-
6800,000	1900,000	2,05	0,0205	-	-	-	-	-	-	-
4700,000	3300,000	2,10	0,0210	-	-	-	-	-	-	-
6100,000	850,000	2,11	0,0211	-	-	-	-	-	-	-
4350,000	1900,000	2,13	0,0213	-	-	-	-	-	-	-
5050,000	850,000	2,14	0,0214	-	-	-	-	-	-	-
6450,000	1200,000	2,22	0,0222	-	-	-	-	-	-	-
6450,000	2950,000	2,25	0,0225	-	-	-	-	-	-	-
6100,000	3650,000	2,26	0,0226	-	-	-	-	-	-	-
4700,000	1200,000	2,29	0,0229	-	-	-	-	-	-	-
5750,000	850,000	2,35	0,0235	-	-	-	-	-	-	-
5050,000	3650,000	2,35	0,0235	-	-	-	-	-	-	-
6450,000	2600,000	2,35	0,0235	-	-	-	-	-	-	-
5400,000	850,000	2,36	0,0236	-	-	-	-	-	-	-
4700,000	2950,000	2,42	0,0242	-	-	-	-	-	-	-
4700,000	2600,000	2,43	0,0243	-	-	-	-	-	-	-
5750,000	3650,000	2,69	0,0269	-	-	-	-	-	-	-
6450,000	1550,000	2,70	0,0270	-	-	-	-	-	-	-
5400,000	3650,000	2,72	0,0272	-	-	-	-	-	-	-
6450,000	2250,000	2,79	0,0279	-	-	-	-	-	-	-
4700,000	1550,000	2,82	0,0282	-	-	-	-	-	-	-
6100,000	3300,000	2,88	0,0288	-	-	-	-	-	-	-
6100,000	1200,000	2,90	0,0290	-	-	-	-	-	-	-
4700,000	2250,000	2,92	0,0292	-	-	-	-	-	-	-
6450,000	1900,000	2,98	0,0298	-	-	-	-	-	-	-
5050,000	1200,000	2,98	0,0298	-	-	-	-	-	-	-
5050,000	3300,000	3,06	0,0306	-	-	-	-	-	-	-
4700,000	1900,000	3,13	0,0313	-	-	-	-	-	-	-
6100,000	2950,000	3,46	0,0346	-	-	-	-	-	-	-
5750,000	3300,000	3,72	0,0372	-	-	-	-	-	-	-
5050,000	2950,000	3,75	0,0375	-	-	-	-	-	-	-
5750,000	1200,000	3,76	0,0376	-	-	-	-	-	-	-
5400,000	3300,000	3,81	0,0381	-	-	-	-	-	-	-
5400,000	1200,000	3,84	0,0384	-	-	-	-	-	-	-
6100,000	2600,000	3,92	0,0392	-	-	-	-	-	-	-
5050,000	2600,000	4,34	0,0434	-	-	-	-	-	-	-
6100,000	1550,000	4,81	0,0481	-	-	-	-	-	-	-
5750,000	2950,000	5,14	0,0514	-	-	-	-	-	-	-
5050,000	1550,000	5,27	0,0527	-	-	-	-	-	-	-
5400,000	2950,000	5,30	0,0530	-	-	-	-	-	-	-
6100,000	2250,000	5,42	0,0542	-	-	-	-	-	-	-
5050,000	2250,000	6,01	0,0601	-	-	-	-	-	-	-
6100,000	1900,000	7,07	0,0707	-	-	-	-	-	-	-
5050,000	1900,000	8,08	0,0808	-	-	-	-	-	-	-
5750,000	2600,000	8,65	0,0865	-	-	-	-	-	-	-
5400,000	2600,000	9,33	0,0933	-	-	-	-	-	-	-
5750,000	1550,000	10,63	0,1063	-	-	-	-	-	-	-
5400,000	1550,000	11,34	0,1134	-	-	-	-	-	-	-
5750,000	2250,000	20,25	0,2025	-	-	-	-	-	-	-

Взам. инв. №

Подп. и дата

Инв. № подл.

190274-NS-OOC2.1.4.PP

Лист

181

Изм. Кол.уч. Лист № док. Подп. Дата

5400,000	2250,000	25,26	0,2526	-	-	-	-	-	-
5750,000	1900,000	34,67	0,3467	-	-	-	-	-	-
5400,000	1900,000	44,75	0,4475	-	-	-	-	-	-

### Результаты расчета и вклады по веществам (расчетные точки)

Типы точек:

- 0 - расчетная точка пользователя
- 1 - точка на границе охранной зоны
- 2 - точка на границе производственной зоны
- 3 - точка на границе СЗЗ
- 4 - на границе жилой зоны
- 5 - на границе застройки

#### Вещество: 0317 Гидроцианид (Водород цианистый, Синильная кислота)

№	Коорд Х(м)	Коорд У(м)	Выс- сота (м)	Кон- центр. (д. ПДК)	Концентр. (мг/куб.м)	Напр. ветра	Скор. ветра	Фон		Фон до исключения		Тип точки
								доли ПДК	мг/куб.м	доли ПДК	мг/куб.м	
45	12180,00	9573,000	2,000	0,08	0,0008	-	-	-	-	-	-	3
Площадка		Цех	Источник		Вклад (д. ПДК)		Вклад (мг/куб.м)		Вклад %			
1		23	1002		0,08		0,0008		100,0			
46	12272,00	9343,000	2,000	0,08	0,0008	-	-	-	-	-	-	3
Площадка		Цех	Источник		Вклад (д. ПДК)		Вклад (мг/куб.м)		Вклад %			
1		23	1002		0,08		0,0008		100,0			
44	12037,00	9777,000	2,000	0,08	0,0008	-	-	-	-	-	-	3
Площадка		Цех	Источник		Вклад (д. ПДК)		Вклад (мг/куб.м)		Вклад %			
1		23	1002		0,08		0,0008		100,0			
47	12336,00	9101,000	2,000	0,08	0,0008	-	-	-	-	-	-	3
Площадка		Цех	Источник		Вклад (д. ПДК)		Вклад (мг/куб.м)		Вклад %			
1		23	1002		0,08		0,0008		100,0			
48	12372,00	8854,000	2,000	0,08	0,0008	-	-	-	-	-	-	3
Площадка		Цех	Источник		Вклад (д. ПДК)		Вклад (мг/куб.м)		Вклад %			
1		23	1002		0,08		0,0008		100,0			
43	11838,00	9926,000	2,000	0,08	0,0008	-	-	-	-	-	-	3
Площадка		Цех	Источник		Вклад (д. ПДК)		Вклад (мг/куб.м)		Вклад %			
1		23	1002		0,08		0,0008		100,0			
42	11642,00	10072,00	2,000	0,09	0,0009	-	-	-	-	-	-	3
Площадка		Цех	Источник		Вклад (д. ПДК)		Вклад (мг/куб.м)		Вклад %			
1		23	1002		0,09		0,0009		100,0			
41	11514,00	10284,00	2,000	0,09	0,0009	-	-	-	-	-	-	3
Площадка		Цех	Источник		Вклад (д. ПДК)		Вклад (мг/куб.м)		Вклад %			
1		23	1002		0,09		0,0009		100,0			
49	12338,00	8609,000	2,000	0,09	0,0009	-	-	-	-	-	-	3
Площадка		Цех	Источник		Вклад (д. ПДК)		Вклад (мг/куб.м)		Вклад %			
1		23	1002		0,09		0,0009		100,0			
40	11285,00	10380,00	2,000	0,09	0,0009	-	-	-	-	-	-	3
Площадка		Цех	Источник		Вклад (д. ПДК)		Вклад (мг/куб.м)		Вклад %			
1		23	1002		0,09		0,0009		100,0			
50	12272,00	8370,000	2,000	0,09	0,0009	-	-	-	-	-	-	3
Площадка		Цех	Источник		Вклад (д. ПДК)		Вклад (мг/куб.м)		Вклад %			
1		23	1002		0,09		0,0009		100,0			
51	12234,00	8132,000	2,000	0,09	0,0009	-	-	-	-	-	-	3
Площадка		Цех	Источник		Вклад (д. ПДК)		Вклад (мг/куб.м)		Вклад %			
1		23	1002		0,09		0,0009		100,0			

Взам. инв. №

Подп. и дата

Инв. № подл.

190274-NS-OOC2.1.4.PP

Лист

182

Изм. Кол.уч. Лист Недок. Подп. Дата

39	11046,00	10338,00	2,000	0,10	0,0010	-	-	-	-	-	-	3
Площадка	Цех	Источник	Вклад (д. ПДК)		Вклад (мг/куб.м)		Вклад %					
1	23	1002	0,10		0,0010		100,0					
52	12186,00	7887,000	2,000	0,10	0,0010	-	-	-	-	-	-	3
Площадка	Цех	Источник	Вклад (д. ПДК)		Вклад (мг/куб.м)		Вклад %					
1	23	1002	0,10		0,0010		100,0					
38	10800,00	10387,00	2,000	0,10	0,0010	-	-	-	-	-	-	3
Площадка	Цех	Источник	Вклад (д. ПДК)		Вклад (мг/куб.м)		Вклад %					
1	23	1002	0,10		0,0010		100,0					
53	12086,00	7660,000	2,000	0,10	0,0010	-	-	-	-	-	-	3
Площадка	Цех	Источник	Вклад (д. ПДК)		Вклад (мг/куб.м)		Вклад %					
1	23	1002	0,10		0,0010		100,0					
37	10555,00	10353,00	2,000	0,11	0,0011	-	-	-	-	-	-	3
Площадка	Цех	Источник	Вклад (д. ПДК)		Вклад (мг/куб.м)		Вклад %					
1	23	1002	0,11		0,0011		100,0					
54	11956,00	7447,000	2,000	0,11	0,0011	-	-	-	-	-	-	3
Площадка	Цех	Источник	Вклад (д. ПДК)		Вклад (мг/куб.м)		Вклад %					
1	23	1002	0,11		0,0011		100,0					
36	10321,00	10277,00	2,000	0,11	0,0011	-	-	-	-	-	-	3
Площадка	Цех	Источник	Вклад (д. ПДК)		Вклад (мг/куб.м)		Вклад %					
1	23	1002	0,11		0,0011		100,0					
55	11796,00	7256,000	2,000	0,12	0,0012	-	-	-	-	-	-	3
Площадка	Цех	Источник	Вклад (д. ПДК)		Вклад (мг/куб.м)		Вклад %					
1	23	1002	0,12		0,0012		100,0					
35	10139,00	10113,00	2,000	0,12	0,0012	-	-	-	-	-	-	3
Площадка	Цех	Источник	Вклад (д. ПДК)		Вклад (мг/куб.м)		Вклад %					
1	23	1002	0,12		0,0012		100,0					
56	11588,00	7117,000	2,000	0,12	0,0012	-	-	-	-	-	-	3
Площадка	Цех	Источник	Вклад (д. ПДК)		Вклад (мг/куб.м)		Вклад %					
1	23	1002	0,12		0,0012		100,0					
34	9872,000	10080,00	2,000	0,13	0,0013	-	-	-	-	-	-	3
Площадка	Цех	Источник	Вклад (д. ПДК)		Вклад (мг/куб.м)		Вклад %					
1	23	1002	0,13		0,0013		100,0					
57	11437,00	6919,000	2,000	0,13	0,0013	-	-	-	-	-	-	3
Площадка	Цех	Источник	Вклад (д. ПДК)		Вклад (мг/куб.м)		Вклад %					
1	23	1002	0,13		0,0013		100,0					
33	9655,000	9964,000	2,000	0,14	0,0014	-	-	-	-	-	-	3
Площадка	Цех	Источник	Вклад (д. ПДК)		Вклад (мг/куб.м)		Вклад %					
1	23	1002	0,14		0,0014		100,0					
59	11420,00	6485,000	2,000	0,14	0,0014	-	-	-	-	-	-	3
Площадка	Цех	Источник	Вклад (д. ПДК)		Вклад (мг/куб.м)		Вклад %					
1	23	1002	0,14		0,0014		100,0					
58	11317,00	6709,000	2,000	0,14	0,0014	-	-	-	-	-	-	3
Площадка	Цех	Источник	Вклад (д. ПДК)		Вклад (мг/куб.м)		Вклад %					
1	23	1002	0,14		0,0014		100,0					
60	11451,00	6240,000	2,000	0,14	0,0014	-	-	-	-	-	-	3
Площадка	Цех	Источник	Вклад (д. ПДК)		Вклад (мг/куб.м)		Вклад %					
1	23	1002	0,14		0,0014		100,0					
32	9460,000	9811,000	2,000	0,15	0,0015	-	-	-	-	-	-	3
Площадка	Цех	Источник	Вклад (д. ПДК)		Вклад (мг/куб.м)		Вклад %					
1	23	1002	0,15		0,0015		100,0					
61	11320,00	6039,000	2,000	0,15	0,0015	-	-	-	-	-	-	3
Площадка	Цех	Источник	Вклад (д. ПДК)		Вклад (мг/куб.м)		Вклад %					
1	23	1002	0,15		0,0015		100,0					

Взам. инв. №

Подп. и дата

Инв. № подл.

190274-NS-OOC2.1.4.PP

Лист

183

Изм. Кол.уч. Лист Недок. Подп. Дата





Площадка	Цех	Источник	Вклад (д. ПДК)	Вклад (мг/куб.м)	Вклад %						
1	23	1002	0,27	0,0027	100,0						
71	10346,00	3928,000	2,000	0,27	0,0027	-	-	-	-	-	3
Площадка	Цех	Источник	Вклад (д. ПДК)	Вклад (мг/куб.м)	Вклад %						
1	23	1002	0,27	0,0027	100,0						
22	8194,000	8243,000	2,000	0,29	0,0029	-	-	-	-	-	3
Площадка	Цех	Источник	Вклад (д. ПДК)	Вклад (мг/куб.м)	Вклад %						
1	23	1002	0,29	0,0029	100,0						
72	10127,00	3817,000	2,000	0,29	0,0029	-	-	-	-	-	3
Площадка	Цех	Источник	Вклад (д. ПДК)	Вклад (мг/куб.м)	Вклад %						
1	23	1002	0,29	0,0029	100,0						
73	9948,000	3723,000	2,000	0,31	0,0031	-	-	-	-	-	3
Площадка	Цех	Источник	Вклад (д. ПДК)	Вклад (мг/куб.м)	Вклад %						
1	23	1002	0,31	0,0031	100,0						
21	7949,000	8233,000	2,000	0,31	0,0031	-	-	-	-	-	3
Площадка	Цех	Источник	Вклад (д. ПДК)	Вклад (мг/куб.м)	Вклад %						
1	23	1002	0,31	0,0031	100,0						
74	9723,000	3659,000	2,000	0,32	0,0032	-	-	-	-	-	3
Площадка	Цех	Источник	Вклад (д. ПДК)	Вклад (мг/куб.м)	Вклад %						
1	23	1002	0,32	0,0032	100,0						
20	7705,000	8181,000	2,000	0,33	0,0033	-	-	-	-	-	3
Площадка	Цех	Источник	Вклад (д. ПДК)	Вклад (мг/куб.м)	Вклад %						
1	23	1002	0,33	0,0033	100,0						
76	9452,000	3955,000	2,000	0,34	0,0034	-	-	-	-	-	3
Площадка	Цех	Источник	Вклад (д. ПДК)	Вклад (мг/куб.м)	Вклад %						
1	23	1002	0,34	0,0034	100,0						
75	9528,000	3786,000	2,000	0,34	0,0034	-	-	-	-	-	3
Площадка	Цех	Источник	Вклад (д. ПДК)	Вклад (мг/куб.м)	Вклад %						
1	23	1002	0,34	0,0034	100,0						
114	7298,000	-	2,000	0,35	0,0035	-	-	-	-	-	3
Площадка	Цех	Источник	Вклад (д. ПДК)	Вклад (мг/куб.м)	Вклад %						
1	23	1002	0,35	0,0035	100,0						
115	7067,000	-	2,000	0,35	0,0035	-	-	-	-	-	3
Площадка	Цех	Источник	Вклад (д. ПДК)	Вклад (мг/куб.м)	Вклад %						
1	23	1002	0,35	0,0035	100,0						
77	9219,000	4037,000	2,000	0,35	0,0035	-	-	-	-	-	3
Площадка	Цех	Источник	Вклад (д. ПДК)	Вклад (мг/куб.м)	Вклад %						
1	23	1002	0,35	0,0035	100,0						
113	7388,000	-	2,000	0,36	0,0036	-	-	-	-	-	3
Площадка	Цех	Источник	Вклад (д. ПДК)	Вклад (мг/куб.м)	Вклад %						
1	23	1002	0,36	0,0036	100,0						
19	7497,000	8042,000	2,000	0,36	0,0036	-	-	-	-	-	3
Площадка	Цех	Источник	Вклад (д. ПДК)	Вклад (мг/куб.м)	Вклад %						
1	23	1002	0,36	0,0036	100,0						
78	9022,000	4155,000	2,000	0,36	0,0036	-	-	-	-	-	3
Площадка	Цех	Источник	Вклад (д. ПДК)	Вклад (мг/куб.м)	Вклад %						
1	23	1002	0,36	0,0036	100,0						
112	7530,000	-	2,000	0,37	0,0037	-	-	-	-	-	3
Площадка	Цех	Источник	Вклад (д. ПДК)	Вклад (мг/куб.м)	Вклад %						
1	23	1002	0,37	0,0037	100,0						
116	6901,000	-	2,000	0,37	0,0037	-	-	-	-	-	3
Площадка	Цех	Источник	Вклад (д. ПДК)	Вклад (мг/куб.м)	Вклад %						
1	23	1002	0,37	0,0037	100,0						

Взам. инв. №

Подп. и дата

Инв. № подл.

190274-NS-OOC2.1.4.PP

Лист

185

Изм. Кол.уч. Лист Недок. Подп. Дата

79	8983,000	3993,000	2,000	0,38	0,0038	-	-	-	-	-	-	3
Площадка	Цех	Источник	Вклад (д. ПДК)			Вклад (мг/куб.м)			Вклад %			
1	23	1002	0,38			0,0038			100,0			
18	7316,000	7874,000	2,000	0,40	0,0040	-	-	-	-	-	-	3
Площадка	Цех	Источник	Вклад (д. ПДК)			Вклад (мг/куб.м)			Вклад %			
1	23	1002	0,40			0,0040			100,0			
111	7450,000	-	2,000	0,40	0,0040	-	-	-	-	-	-	3
Площадка	Цех	Источник	Вклад (д. ПДК)			Вклад (мг/куб.м)			Вклад %			
1	23	1002	0,40			0,0040			100,0			
130	7453,000	-	2,000	0,40	0,0040	-	-	-	-	-	-	3
Площадка	Цех	Источник	Вклад (д. ПДК)			Вклад (мг/куб.м)			Вклад %			
1	23	1002	0,40			0,0040			100,0			
117	6775,000	-	2,000	0,40	0,0040	-	-	-	-	-	-	3
Площадка	Цех	Источник	Вклад (д. ПДК)			Вклад (мг/куб.м)			Вклад %			
1	23	1002	0,40			0,0040			100,0			
80	8894,000	3761,000	2,000	0,40	0,0040	-	-	-	-	-	-	3
Площадка	Цех	Источник	Вклад (д. ПДК)			Вклад (мг/куб.м)			Вклад %			
1	23	1002	0,40			0,0040			100,0			
129	7598,000	-	2,000	0,41	0,0041	-	-	-	-	-	-	3
Площадка	Цех	Источник	Вклад (д. ПДК)			Вклад (мг/куб.м)			Вклад %			
1	23	1002	0,41			0,0041			100,0			
81	8661,000	3784,000	2,000	0,43	0,0043	-	-	-	-	-	-	3
Площадка	Цех	Источник	Вклад (д. ПДК)			Вклад (мг/куб.м)			Вклад %			
1	23	1002	0,43			0,0043			100,0			
118	6629,000	-	2,000	0,43	0,0043	-	-	-	-	-	-	3
Площадка	Цех	Источник	Вклад (д. ПДК)			Вклад (мг/куб.м)			Вклад %			
1	23	1002	0,43			0,0043			100,0			
17	7176,000	7668,000	2,000	0,44	0,0044	-	-	-	-	-	-	3
Площадка	Цех	Источник	Вклад (д. ПДК)			Вклад (мг/куб.м)			Вклад %			
1	23	1002	0,44			0,0044			100,0			
128	7623,000	-942,000	2,000	0,44	0,0044	-	-	-	-	-	-	3
Площадка	Цех	Источник	Вклад (д. ПДК)			Вклад (мг/куб.м)			Вклад %			
1	23	1002	0,44			0,0044			100,0			
2	5319,000	8009,000	2,000	0,46	0,0046	-	-	-	-	-	-	3
Площадка	Цех	Источник	Вклад (д. ПДК)			Вклад (мг/куб.м)			Вклад %			
1	23	1002	0,46			0,0046			100,0			
82	8521,000	3596,000	2,000	0,47	0,0047	-	-	-	-	-	-	3
Площадка	Цех	Источник	Вклад (д. ПДК)			Вклад (мг/куб.м)			Вклад %			
1	23	1002	0,47			0,0047			100,0			
16	7053,000	7451,000	2,000	0,47	0,0047	-	-	-	-	-	-	3
Площадка	Цех	Источник	Вклад (д. ПДК)			Вклад (мг/куб.м)			Вклад %			
1	23	1002	0,47			0,0047			100,0			
3	5561,000	7960,000	2,000	0,47	0,0047	-	-	-	-	-	-	3
Площадка	Цех	Источник	Вклад (д. ПДК)			Вклад (мг/куб.м)			Вклад %			
1	23	1002	0,47			0,0047			100,0			
1	5087,000	7926,000	2,000	0,47	0,0047	-	-	-	-	-	-	3
Площадка	Цех	Источник	Вклад (д. ПДК)			Вклад (мг/куб.м)			Вклад %			
1	23	1002	0,47			0,0047			100,0			
119	6489,000	-	2,000	0,48	0,0048	-	-	-	-	-	-	3
Площадка	Цех	Источник	Вклад (д. ПДК)			Вклад (мг/куб.м)			Вклад %			
1	23	1002	0,48			0,0048			100,0			
127	7552,000	-704,000	2,000	0,48	0,0048	-	-	-	-	-	-	3
Площадка	Цех	Источник	Вклад (д. ПДК)			Вклад (мг/куб.м)			Вклад %			
1	23	1002	0,48			0,0048			100,0			

Взам. инв. №

Подп. и дата

Инв. № подл.

190274-NS-OOC2.1.4.PP

Лист

186

Изм. Кол.уч. Лист Недок. Подп. Дата



Площадка	Цех	Источник	Вклад (д. ПДК)	Вклад (мг/куб.м)	Вклад %						
1	23	1002	0,59	0,0059	100,0						
85	8018,000	3401,000	2,000	0,59	0,0059	-	-	-	-	-	3
Площадка	Цех	Источник	Вклад (д. ПДК)	Вклад (мг/куб.м)	Вклад %						
1	23	1002	0,59	0,0059	100,0						
107	7390,000	-259,000	2,000	0,59	0,0059	-	-	-	-	-	3
Площадка	Цех	Источник	Вклад (д. ПДК)	Вклад (мг/куб.м)	Вклад %						
1	23	1002	0,59	0,0059	100,0						
102	7935,000	380,000	2,000	0,60	0,0060	-	-	-	-	-	3
Площадка	Цех	Источник	Вклад (д. ПДК)	Вклад (мг/куб.м)	Вклад %						
1	23	1002	0,60	0,0060	100,0						
10	6314,000	6829,000	2,000	0,60	0,0060	-	-	-	-	-	3
Площадка	Цех	Источник	Вклад (д. ПДК)	Вклад (мг/куб.м)	Вклад %						
1	23	1002	0,60	0,0060	100,0						
125	7209,000	-358,000	2,000	0,60	0,0060	-	-	-	-	-	3
Площадка	Цех	Источник	Вклад (д. ПДК)	Вклад (мг/куб.м)	Вклад %						
1	23	1002	0,60	0,0060	100,0						
12	6502,000	6622,000	2,000	0,61	0,0061	-	-	-	-	-	3
Площадка	Цех	Источник	Вклад (д. ПДК)	Вклад (мг/куб.м)	Вклад %						
1	23	1002	0,61	0,0061	100,0						
11	6397,000	6600,000	2,000	0,62	0,0062	-	-	-	-	-	3
Площадка	Цех	Источник	Вклад (д. ПДК)	Вклад (мг/куб.м)	Вклад %						
1	23	1002	0,62	0,0062	100,0						
122	6545,000	-569,000	2,000	0,64	0,0064	-	-	-	-	-	3
Площадка	Цех	Источник	Вклад (д. ПДК)	Вклад (мг/куб.м)	Вклад %						
1	23	1002	0,64	0,0064	100,0						
124	6965,000	-331,000	2,000	0,65	0,0065	-	-	-	-	-	3
Площадка	Цех	Источник	Вклад (д. ПДК)	Вклад (мг/куб.м)	Вклад %						
1	23	1002	0,65	0,0065	100,0						
86	7890,000	3214,000	2,000	0,66	0,0066	-	-	-	-	-	3
Площадка	Цех	Источник	Вклад (д. ПДК)	Вклад (мг/куб.м)	Вклад %						
1	23	1002	0,66	0,0066	100,0						
101	7853,000	616,000	2,000	0,66	0,0066	-	-	-	-	-	3
Площадка	Цех	Источник	Вклад (д. ПДК)	Вклад (мг/куб.м)	Вклад %						
1	23	1002	0,66	0,0066	100,0						
108	7198,000	-106,000	2,000	0,67	0,0067	-	-	-	-	-	3
Площадка	Цех	Источник	Вклад (д. ПДК)	Вклад (мг/куб.м)	Вклад %						
1	23	1002	0,67	0,0067	100,0						
123	6728,000	-403,000	2,000	0,67	0,0067	-	-	-	-	-	3
Площадка	Цех	Источник	Вклад (д. ПДК)	Вклад (мг/куб.м)	Вклад %						
1	23	1002	0,67	0,0067	100,0						
132	6531,000	-488,000	2,000	0,67	0,0067	-	-	-	-	-	3
Площадка	Цех	Источник	Вклад (д. ПДК)	Вклад (мг/куб.м)	Вклад %						
1	23	1002	0,67	0,0067	100,0						
131	6751,000	-374,000	2,000	0,68	0,0068	-	-	-	-	-	3
Площадка	Цех	Источник	Вклад (д. ПДК)	Вклад (мг/куб.м)	Вклад %						
1	23	1002	0,68	0,0068	100,0						
109	6990,000	-222,000	2,000	0,68	0,0068	-	-	-	-	-	3
Площадка	Цех	Источник	Вклад (д. ПДК)	Вклад (мг/куб.м)	Вклад %						
1	23	1002	0,68	0,0068	100,0						
110	6788,000	-324,000	2,000	0,69	0,0069	-	-	-	-	-	3
Площадка	Цех	Источник	Вклад (д. ПДК)	Вклад (мг/куб.м)	Вклад %						
1	23	1002	0,69	0,0069	100,0						

Взам. инв. №

Подп. и дата

Инв. № подл.

190274-NS-OOC2.1.4.PP

Лист

188

Изм. Кол.уч. Лист Недок. Подп. Дата

145	3874,000	-5,000	2,000	0,69	0,0069	-	-	-	-	-	-	3
Площадка	Цех	Источник	Вклад (д. ПДК)	Вклад (мг/куб.м)	Вклад %							
1	23	1002	0,69	0,0069	100,0							
143	4276,000	-284,000	2,000	0,69	0,0069	-	-	-	-	-	-	3
Площадка	Цех	Источник	Вклад (д. ПДК)	Вклад (мг/куб.м)	Вклад %							
1	23	1002	0,69	0,0069	100,0							
133	6286,000	-514,000	2,000	0,69	0,0069	-	-	-	-	-	-	3
Площадка	Цех	Источник	Вклад (д. ПДК)	Вклад (мг/куб.м)	Вклад %							
1	23	1002	0,69	0,0069	100,0							
87	7870,000	3020,000	2,000	0,69	0,0069	-	-	-	-	-	-	3
Площадка	Цех	Источник	Вклад (д. ПДК)	Вклад (мг/куб.м)	Вклад %							
1	23	1002	0,69	0,0069	100,0							
144	4084,000	-127,000	2,000	0,70	0,0070	-	-	-	-	-	-	3
Площадка	Цех	Источник	Вклад (д. ПДК)	Вклад (мг/куб.м)	Вклад %							
1	23	1002	0,70	0,0070	100,0							
142	4517,000	-339,000	2,000	0,72	0,0072	-	-	-	-	-	-	3
Площадка	Цех	Источник	Вклад (д. ПДК)	Вклад (мг/куб.м)	Вклад %							
1	23	1002	0,72	0,0072	100,0							
100	7770,000	852,000	2,000	0,73	0,0073	-	-	-	-	-	-	3
Площадка	Цех	Источник	Вклад (д. ПДК)	Вклад (мг/куб.м)	Вклад %							
1	23	1002	0,73	0,0073	100,0							
141	4766,000	-351,000	2,000	0,75	0,0075	-	-	-	-	-	-	3
Площадка	Цех	Источник	Вклад (д. ПДК)	Вклад (мг/куб.м)	Вклад %							
1	23	1002	0,75	0,0075	100,0							
88	7763,000	2815,000	2,000	0,78	0,0078	-	-	-	-	-	-	3
Площадка	Цех	Источник	Вклад (д. ПДК)	Вклад (мг/куб.м)	Вклад %							
1	23	1002	0,78	0,0078	100,0							
98	7825,000	1236,000	2,000	0,78	0,0078	-	-	-	-	-	-	3
Площадка	Цех	Источник	Вклад (д. ПДК)	Вклад (мг/куб.м)	Вклад %							
1	23	1002	0,78	0,0078	100,0							
134	6088,000	-372,000	2,000	0,78	0,0078	-	-	-	-	-	-	3
Площадка	Цех	Источник	Вклад (д. ПДК)	Вклад (мг/куб.м)	Вклад %							
1	23	1002	0,78	0,0078	100,0							
140	5012,000	-333,000	2,000	0,79	0,0079	-	-	-	-	-	-	3
Площадка	Цех	Источник	Вклад (д. ПДК)	Вклад (мг/куб.м)	Вклад %							
1	23	1002	0,79	0,0079	100,0							
146	5623,000	-384,500	2,000	0,80	0,0080	-	-	-	-	-	-	4
Площадка	Цех	Источник	Вклад (д. ПДК)	Вклад (мг/куб.м)	Вклад %							
1	23	1002	0,80	0,0080	100,0							
99	7691,000	1086,000	2,000	0,82	0,0082	-	-	-	-	-	-	3
Площадка	Цех	Источник	Вклад (д. ПДК)	Вклад (мг/куб.м)	Вклад %							
1	23	1002	0,82	0,0082	100,0							
89	7725,000	2599,000	2,000	0,83	0,0083	-	-	-	-	-	-	3
Площадка	Цех	Источник	Вклад (д. ПДК)	Вклад (мг/куб.м)	Вклад %							
1	23	1002	0,83	0,0083	100,0							
149	7807,000	2168,500	2,000	0,83	0,0083	-	-	-	-	-	-	1
Площадка	Цех	Источник	Вклад (д. ПДК)	Вклад (мг/куб.м)	Вклад %							
1	23	1002	0,83	0,0083	100,0							
137	5631,000	-318,000	2,000	0,83	0,0083	-	-	-	-	-	-	3
Площадка	Цех	Источник	Вклад (д. ПДК)	Вклад (мг/куб.м)	Вклад %							
1	23	1002	0,83	0,0083	100,0							
136	5873,000	-272,000	2,000	0,85	0,0085	-	-	-	-	-	-	3
Площадка	Цех	Источник	Вклад (д. ПДК)	Вклад (мг/куб.м)	Вклад %							
1	23	1002	0,85	0,0085	100,0							

Взам. инв. №

Подп. и дата

Инв. № подл.

190274-NS-OOC2.1.4.PP

Лист

189

Изм. Кол.уч. Лист Недок. Подп. Дата

148	5666,000	-268,500	2,000	0,86	0,0086	-	-	-	-	-	-	1
Площадка		Цех	Источник		Вклад (д. ПДК)		Вклад (мг/куб.м)		Вклад %			
1	23	1002		0,86	0,0086				100,0			
97	7671,000	1303,000	2,000	0,86	0,0086	-	-	-	-	-	-	3
Площадка		Цех	Источник		Вклад (д. ПДК)		Вклад (мг/куб.м)		Вклад %			
1	23	1002		0,86	0,0086				100,0			
139	5242,000	-247,000	2,000	0,86	0,0086	-	-	-	-	-	-	3
Площадка		Цех	Источник		Вклад (д. ПДК)		Вклад (мг/куб.м)		Вклад %			
1	23	1002		0,86	0,0086				100,0			
138	5405,000	-227,000	2,000	0,89	0,0089	-	-	-	-	-	-	3
Площадка		Цех	Источник		Вклад (д. ПДК)		Вклад (мг/куб.м)		Вклад %			
1	23	1002		0,89	0,0089				100,0			
96	7611,000	1272,000	2,000	0,90	0,0090	-	-	-	-	-	-	3
Площадка		Цех	Источник		Вклад (д. ПДК)		Вклад (мг/куб.м)		Вклад %			
1	23	1002		0,90	0,0090				100,0			
135	6036,000	-134,000	2,000	0,91	0,0091	-	-	-	-	-	-	3
Площадка		Цех	Источник		Вклад (д. ПДК)		Вклад (мг/куб.м)		Вклад %			
1	23	1002		0,91	0,0091				100,0			
90	7604,000	2394,000	2,000	0,94	0,0094	-	-	-	-	-	-	3
Площадка		Цех	Источник		Вклад (д. ПДК)		Вклад (мг/куб.м)		Вклад %			
1	23	1002		0,94	0,0094				100,0			
161	5299,030	-79,830	2,000	0,98	0,0098	-	-	-	-	-	-	3
Площадка		Цех	Источник		Вклад (д. ПДК)		Вклад (мг/куб.м)		Вклад %			
1	23	1002		0,98	0,0098				100,0			
147	7552,500	2291,500	2,000	0,99	0,0099	-	-	-	-	-	-	4
Площадка		Цех	Источник		Вклад (д. ПДК)		Вклад (мг/куб.м)		Вклад %			
1	23	1002		0,99	0,0099				100,0			
160	5853,780	-40,640	2,000	1,01	0,0101	-	-	-	-	-	-	3
Площадка		Цех	Источник		Вклад (д. ПДК)		Вклад (мг/куб.м)		Вклад %			
1	23	1002		1,01	0,0101				100,0			
95	7470,000	1460,000	2,000	1,03	0,0103	-	-	-	-	-	-	3
Площадка		Цех	Источник		Вклад (д. ПДК)		Вклад (мг/куб.м)		Вклад %			
1	23	1002		1,03	0,0103				100,0			
91	7506,000	2182,000	2,000	1,03	0,0103	-	-	-	-	-	-	3
Площадка		Цех	Источник		Вклад (д. ПДК)		Вклад (мг/куб.м)		Вклад %			
1	23	1002		1,03	0,0103				100,0			
162	4794,320	152,210	2,000	1,06	0,0106	-	-	-	-	-	-	3
Площадка		Цех	Источник		Вклад (д. ПДК)		Вклад (мг/куб.м)		Вклад %			
1	23	1002		1,06	0,0106				100,0			
163	4328,720	442,910	2,000	1,07	0,0107	-	-	-	-	-	-	3
Площадка		Цех	Источник		Вклад (д. ПДК)		Вклад (мг/куб.м)		Вклад %			
1	23	1002		1,07	0,0107				100,0			
159	6322,150	273,150	2,000	1,15	0,0115	-	-	-	-	-	-	3
Площадка		Цех	Источник		Вклад (д. ПДК)		Вклад (мг/куб.м)		Вклад %			
1	23	1002		1,15	0,0115				100,0			
93	7349,000	1881,000	2,000	1,21	0,0121	-	-	-	-	-	-	3
Площадка		Цех	Источник		Вклад (д. ПДК)		Вклад (мг/куб.м)		Вклад %			
1	23	1002		1,21	0,0121				100,0			
94	7308,000	1636,000	2,000	1,22	0,0122	-	-	-	-	-	-	3
Площадка		Цех	Источник		Вклад (д. ПДК)		Вклад (мг/куб.м)		Вклад %			
1	23	1002		1,22	0,0122				100,0			
156	7305,800	1623,630	2,000	1,22	0,0122	-	-	-	-	-	-	3

Взам. инв. №

Подп. и дата

Инв. № подл.

190274-NS-OOC2.1.4.PP

Лист

190

Площадка	Цех	Источник	Вклад (д. ПДК)	Вклад (мг/куб.м)	Вклад %						
1	23	1002	1,22	0,0122	100,0						
92	7300,000	2126,000	2,000	1,24	0,0124	-	-	-	-	-	3
Площадка	Цех	Источник	Вклад (д. ПДК)	Вклад (мг/куб.м)	Вклад %						
1	23	1002	1,24	0,0124	100,0						
155	7289,870	2178,390	2,000	1,24	0,0124	-	-	-	-	-	3
Площадка	Цех	Источник	Вклад (д. ПДК)	Вклад (мг/куб.м)	Вклад %						
1	23	1002	1,24	0,0124	100,0						
158	6717,410	676,330	2,000	1,29	0,0129	-	-	-	-	-	3
Площадка	Цех	Источник	Вклад (д. ПДК)	Вклад (мг/куб.м)	Вклад %						
1	23	1002	1,29	0,0129	100,0						
157	7046,400	1132,500	2,000	1,31	0,0131	-	-	-	-	-	3
Площадка	Цех	Источник	Вклад (д. ПДК)	Вклад (мг/куб.м)	Вклад %						
1	23	1002	1,31	0,0131	100,0						
154	6997,510	2654,500	2,000	1,42	0,0142	-	-	-	-	-	3
Площадка	Цех	Источник	Вклад (д. ПДК)	Вклад (мг/куб.м)	Вклад %						
1	23	1002	1,42	0,0142	100,0						
153	6569,630	3015,330	2,000	1,91	0,0191	-	-	-	-	-	3
Площадка	Цех	Источник	Вклад (д. ПДК)	Вклад (мг/куб.м)	Вклад %						
1	23	1002	1,91	0,0191	100,0						
150	5066,930	3608,220	2,000	2,44	0,0244	-	-	-	-	-	3
Площадка	Цех	Источник	Вклад (д. ПДК)	Вклад (мг/куб.м)	Вклад %						
1	23	1002	2,44	0,0244	100,0						
152	6124,260	3353,800	2,000	2,71	0,0271	-	-	-	-	-	3
Площадка	Цех	Источник	Вклад (д. ПДК)	Вклад (мг/куб.м)	Вклад %						
1	23	1002	2,71	0,0271	100,0						
151	5621,660	3590,120	2,000	2,91	0,0291	-	-	-	-	-	3
Площадка	Цех	Источник	Вклад (д. ПДК)	Вклад (мг/куб.м)	Вклад %						
1	23	1002	2,91	0,0291	100,0						

Взам. инв. №

Подп. и дата

Инв. № подл.

Лист

190274-NS-OOC2.1.4.PP

191

Изм. Кол.уч. Лист Недок. Подп. Дата



### Отчет

Вариант расчета: АО "ОХК "УРАЛХИМ" (12) - Упрощенный расчет среднегодовых концентраций по МРР-2017 [17.07.2020 11:31 - 17.07.2020 11:31], ЛЕТО

Тип расчета: Концентрации по веществам

Код расчета: 0317 (Гидроксианид (Водород шлангистый, Синильная кислота))

Параметр: Концентрация вредного вещества (в долях ПДК)

Высота 2м

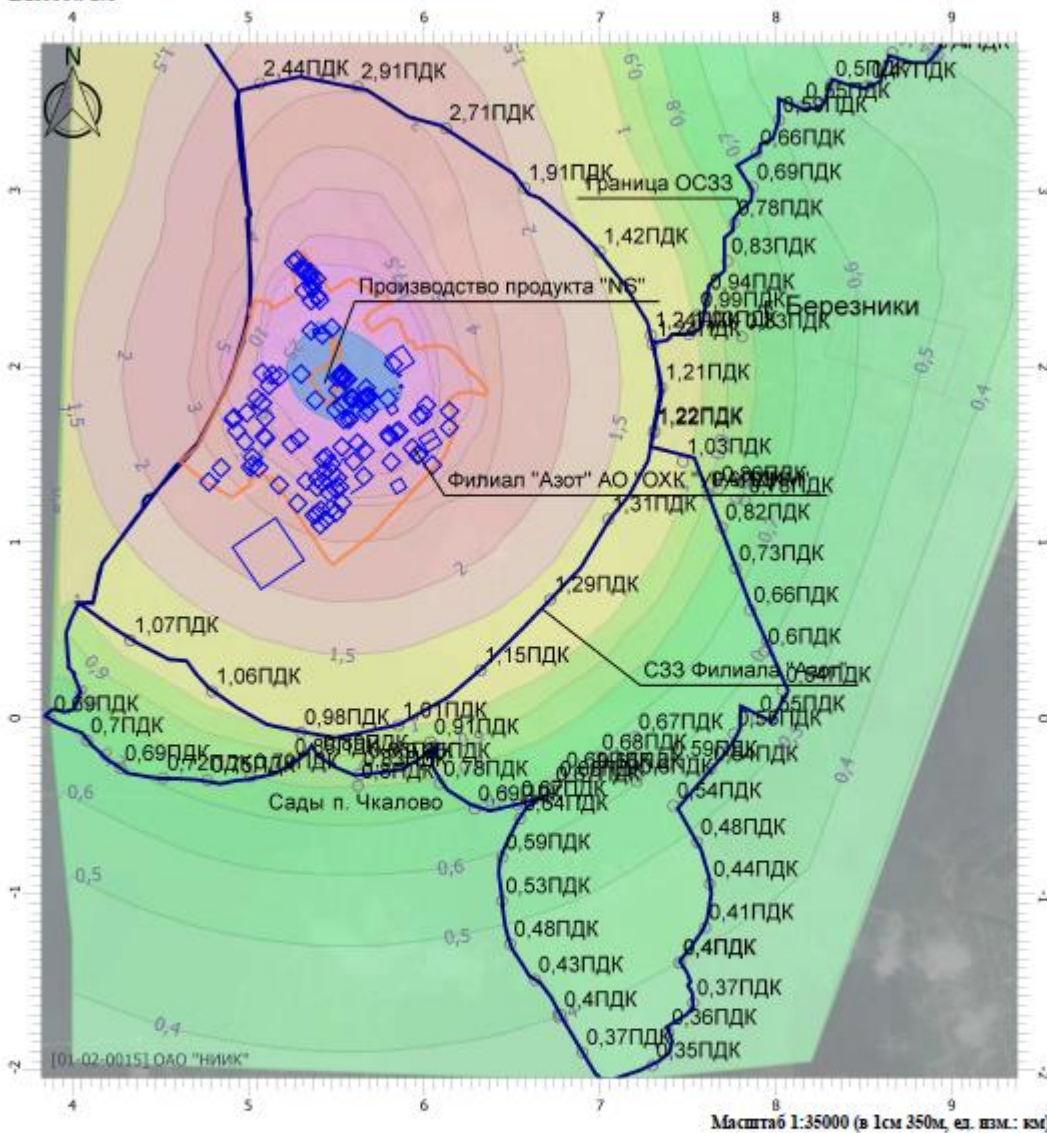

#### Цветовая схема

0 и ниже пдк	(0,05 - 0,1) пдк	(0,1 - 0,2) пдк	(0,2 - 0,3) пдк
(0,3 - 0,4) пдк	(0,4 - 0,5) пдк	(0,5 - 0,6) пдк	(0,6 - 0,7) пдк
(0,7 - 0,8) пдк	(0,8 - 0,9) пдк	(0,9 - 1) пдк	(1 - 1,5) пдк
(1,5 - 2) пдк	(2 - 3) пдк	(3 - 4) пдк	(4 - 5) пдк
(5 - 7,5) пдк	(7,5 - 10) пдк	(10 - 25) пдк	(25 - 50) пдк
(50 - 100) пдк	(100 - 250) пдк	(250 - 500) пдк	(500 - 1000) пдк
(1000 - 5000) пдк	(5000 - 10000) пдк	(10000 - 100000) пдк	выше 100000 пдк

Взам. инв.№	
Подп. и дата	
Инв. № подл.	

Изм.	Кол.уч.	Лист	Подок.	Подп.	Дата

190274-NS-OOC2.1.4.PP

