



Открытое акционерное общество  
«Научно-исследовательский и проектный институт  
карбамида и продуктов органического синтеза» (ОАО «НИИК»)

Ассоциация «Содействие деятельности в области архитектурно-строительного проектирования «Нефтегазхимпроект».  
Регистрационный номер в записи в государственном реестре саморегулируемых организаций СРО-П-072-03122009.  
Выписка из реестра членов СРО Ассоциация «Содействие деятельности в области архитектурно-строительного проектирования «Нефтегазхимпроект»

**Заказчик – Филиал «Азот» АО «ОХК» УРАЛХИМ»,  
РФ, г. Березники**

**«Строительство нового отделения производства нового продукта  
«NS» производительностью 16 т/час (135 тыс.тонн/год) на территории  
Филиала «Азот» АО «ОХК «УРАЛХИМ» в городе Березники»**

## **ПРОЕКТНАЯ ДОКУМЕНТАЦИЯ**

### **Раздел 8. Перечень мероприятий по охране окружающей среды**

**Подраздел 2. Перечень мероприятий по предотвращению и (или)  
снижению возможного негативного воздействия намечаемой  
хозяйственной деятельности на окружающую среду и  
рациональному использованию природных ресурсов на период  
строительства и эксплуатации объекта капитального  
строительства**

**Часть 1. Перечень мероприятий по охране окружающей среды  
на период эксплуатации объекта**

**Книга 2. Карты-схемы и сводные таблицы с результатами расчетов  
загрязнения атмосферы**

**190274-NS-ООС2.1.2**

**Том 8.2.1.2**

Изм.	№ док.	Подп.	Дата

**2020 г.**



Открытое акционерное общество  
«Научно-исследовательский и проектный институт  
карбамида и продуктов органического синтеза» (ОАО «НИИК»)

Ассоциация «Содействие деятельности в области архитектурно-строительного проектирования «Нефтегазхимпроект».  
Регистрационный номер в записи в государственном реестре саморегулируемых организаций СРО-П-072-03122009.  
Выписка из реестра членов СРО Ассоциация «Содействие деятельности в области архитектурно-строительного проектирования «Нефтегазхимпроект»

**Инв. №**

**Заказчик – Филиал «Азот» АО «ОХК» УРАЛХИМ»,  
РФ, г. Березники**

**«Строительство нового отделения производства нового продукта  
«NS» производительностью 16 т/час (135 тыс.тонн/год) на территории  
Филиала «Азот» АО «ОХК «УРАЛХИМ» в городе Березники»**

## **ПРОЕКТНАЯ ДОКУМЕНТАЦИЯ**

### **Раздел 8. Перечень мероприятий по охране окружающей среды**

**Подраздел 2. Перечень мероприятий по предотвращению и (или)  
снижению возможного негативного воздействия намечаемой хо-  
зяйственной деятельности на окружающую среду и рациональ-  
ному использованию природных ресурсов на период строитель-  
ства и эксплуатации объекта капитального строительства**

**Часть 1. Перечень мероприятий по охране окружающей среды  
на период эксплуатации объекта**

**Книга 2. Карты-схемы и сводные таблицы с результатами расчетов  
загрязнения атмосферы**

**190274-NS-ООС2.1.1  
Том 8.2.1.1**

**Технический директор  
Главный инженер проекта**

**А.В. Шишинов  
А.С. Стрекаловских**

Изм.	№ док.	Подп.	Дата

**2020 г.**

Взам. инв. №	
Подп. и дата	
Инв. № подл.	

Обозначение	Наименование	Примечание
	<u>Том 8.2.1.2</u>	
190274-NS-OOC2.1.2-C	Содержание тома 8.2.1.2	стр. 2
	<u>Текстовая часть</u>	
190274-NS-OOC2.1.2.PP	Карты-схемы и сводные таблицы с результатами расчетов загрязнения атмосферы	стр. 3
190274-NS-OOC2.1.2.TP	Таблица регистрации изменений	стр. 294

Согласовано:

Взам. инв. №

Подп. и дата

Инв. № подл.

Изм.	Кол.уч	Лист	№ док	Подп.	Дата
Разраб.		Матвеева		<i>Матвеева</i>	07.2020
Проверил		Матвеева		<i>Матвеева</i>	07.2020
Нач.отдела		Куница		<i>Куница</i>	07.2020
Н.контр.		Косарев		<i>Косарев</i>	07.2020
ТИП		Стрекаловских		<i>Стрекаловских</i>	07.2020

190274-NS-OOC2.1.2-C

Содержание тома 8.2.1.2

Стадия	Лист	Листов
П	1	1



НАУЧНО-ИССЛЕДОВАТЕЛЬСКИЙ  
И ПРОЕКТНЫЙ ИНСТИТУТ  
КАРБАМИДА

Содержание

Введение ..... 2

1 Расчеты рассеивания загрязняющих веществ в атмосферном воздухе от источников загрязнения атмосферы Филиала «Азот» АО «ОХК «УРАЛХИМ» в городе Березники на существующее положение (1 вариант) ..... 3

1.1 Результаты расчетов рассеивания загрязняющих веществ в атмосферном воздухе на существующее положение без учета фона (вариант 1.1) ..... 3

1.2 Результаты расчетов рассеивания загрязняющих веществ в атмосферном воздухе на существующее положение с учетом фона (вариант 1.2) ..... 168

1.3 Результаты расчетов рассеивания загрязняющих веществ в атмосферном воздухе на существующее положение без учета фона (вариант 1.3 - расчет средних концентраций)..... 218

1.1 Результаты расчетов рассеивания загрязняющих веществ в атмосферном воздухе на существующее положение без учета фона (вариант 1.1) ..... 246

2.1 Результаты расчетов рассеивания загрязняющих веществ в атмосферном воздухе на перспективу развития без учета фона (вариант 2.1) ..... 246

Согласовано:

Взам. инв. №

Подп. и дата

Инв. № подл.

Изм.	Кол.уч	Лист	№ док	Подп.	Дата
Разраб.		Долгова		<i>Долгова</i>	07.2020
Проверил		Матвеева		<i>Матвеева</i>	07.2020
Нач.отдела		Куница		<i>Куница</i>	07.2020
Н.контр.		Косарев		<i>Косарев</i>	07.2020
ГИП		Стрекаловских		<i>Стрекаловских</i>	07.2020

190274-NS-OOC2.1.2.PP

Перечень мероприятий по охране окружающей среды на период эксплуатации объекта  
 Карты-схемы и сводные таблицы с результатами расчетов загрязнения атмосферы

Стадия	Лист	Листов
П	1	291

НАУЧНО-ИССЛЕДОВАТЕЛЬСКИЙ И ПРОЕКТНЫЙ ИНСТИТУТ КАРБАМИДА

## ВВЕДЕНИЕ

Результаты расчетов рассеивания загрязняющих веществ в атмосферном воздухе являются неотъемлемой частью раздела «Перечень мероприятий по предотвращению и (или) снижению возможного негативного воздействия намечаемой хозяйственной деятельности на окружающую среду и рациональному использованию природных ресурсов на период строительства и эксплуатации объекта».

Карты – схемы и сводные таблицы с результатами расчетов загрязнения атмосферы при неблагоприятных погодных условиях и выбросов по веществам для проектной документации «Строительство нового отделения производства нового продукта «NS» производительностью 16 т/час (135 тыс.тонн/год) на территории Филиала «Азот» АО «ОХК «УРАЛХИМ» в городе Березники» представлены в книгах:

190274-NS-ООС2.1.2 – книга 2 - параметры источников выбросов; расчет максимальных разовых концентраций без учета фоновых концентраций – 1.1 (выбросы источников по веществам; результаты расчетов по веществам - расчетные площадки); результаты расчета и вклады по веществам: расчетные точки; карты-схемы с полями максимальных концентраций по веществам; расчет максимальных разовых концентраций с учетом фоновых концентраций (по азота диоксиду и аммиаку) – 1.2; расчет средних концентраций – 1.3.; параметры источников выбросов, расчет максимальных разовых концентраций без учета фоновых концентраций – 2.1 (выбросы источников по веществам, результаты расчетов по веществам – расчетные площадки)

190274-NS-ООС2.1.2 – книга 3 расчет максимальных разовых концентраций без учета фоновых концентраций – 2.1 – результаты расчета и вклады по веществам, расчетные точки, карты-схемы с полями максимальных концентраций по веществам; расчет максимальных разовых концентраций с учетом фоновых концентраций (по азота диоксиду и аммиаку) – 2.2; расчет средних концентраций – 2.3

Изм.	Кол.уч	Лист	№док	Подп.	Дата	190274-NS-ООС2.1.2.PP	Лист
							2
Инд. № подл.	Подп. и дата	Взам. инв.№					

# 1 РАСЧЕТЫ РАССЕИВАНИЯ ЗАГРЯЗНЯЮЩИХ ВЕЩЕСТВ В АТМОСФЕРНОМ ВОЗДУХЕ ОТ ИСТОЧНИКОВ ЗАГРЯЗНЕНИЯ АТМОСФЕРЫ ФИЛИАЛА «АЗОТ» АО «ОХК «УРАЛХИМ» В ГОРОДЕ БЕРЕЗНИКИ НА СУЩЕСТВУЮЩЕЕ ПОЛОЖЕНИЕ (1 ВАРИАНТ)

## 1.1 Результаты расчетов рассеивания загрязняющих веществ в атмосферном воздухе на существующее положение без учета фона (вариант 1.1)

Предприятие: 12, АО "ОХК "УРАЛХИМ"

Город: 9, Березники

Район: 9, Новый район

Величина нормативной санзоны: 1000 м

**ВИД: 1, Существующее положение**

**ВР: 1, Существующее положение без учета фона**

Расчетные константы:  $S=999999,99$

Расчет: «Расчет рассеивания по МРР-2017» (лето)

### Метеорологические параметры

Расчетная температура наиболее холодного месяца, °С:	-17,3
Расчетная температура наиболее теплого месяца, °С:	23,9
Коэффициент А, зависящий от температурной стратификации атмосферы:	160
U* – скорость ветра, наблюдаемая на данной местности, повторяемость превышения которой находится в пределах 5%, м/с:	7
Плотность атмосферного воздуха, кг/м <sup>3</sup> :	1,29
Скорость звука, м/с:	331

### Структура предприятия (площадки, цеха)

<b>1 - Основное производство</b>
1 - Производство аммиака
2 - Производство гранулированной водоустойчи
3 - Производство аммиачной воды
4 - Производство крепкой азотной кислоты
5 - Производство карбамида
6 - Производство высших алифатических аминов
7 - Производство слабой азотной кислоты
8 - Производство гранулированной аммиачной с
9 - Производство нитрит-нитратных солей
10 - Производство калиевой селитры
11 - Цех погрузки продукции
17 - ЦПВС и ТК
20 - Цех ОТК
21 - Санитарная лаборатория
22 - Производственная лаборатория
<b>2 - Вспомогательное производство</b>
13 - Цех складского хозяйства
14 - Ремонтно-производственное управление
16 - Цех КИПиА
18 - РСУ
23 - Открытая стоянка

190274-NS-OOC2.1.2.PP

Лист

3

Взам. инв.№

Подп. и дата

Инв. № подл.

Изм. Кол.уч Лист №док Подп. Дата

Инв. № подл.	Подпись и дата	Взам. инв. №

Изм.	Кол.уч.	Лист	№ док.	Подп.	Дата

### Параметры источников выбросов

Учет:  
 "% " - источник учитывается с исключением из фона;  
 "+ " - источник учитывается без исключения из фона;  
 "- " - источник не учитывается и его вклад исключается из фона.

Типы источников:  
 1 - Точечный;  
 2 - Линейный;  
 3 - Неорганизованный;  
 4 - Совокупность точечных источников;  
 5 - С зависимостью массы выброса от скорости ветра;  
 6 - Точечный, с зонтом или выбросом горизонтально;  
 7 - Совокупность точечных (зонт или выброс вбок);  
 8 - Автомагистраль (неорганизованный линейный);  
 9 - Точечный, с выбросом вбок;  
 10 - Свеча.

Учет при расч.	№ ист.	Наименование источника	Вар.	Тип	Высота ист. (м)	Диаметр устья (м)	Объем ГВС (куб.м/с)	Скорость ГВС (м/с)	Плотность ГВС, (кг/куб.м)	Темп. ГВС (°С)	Ширина источ. (м)	Отклонение выброса, град		Кэфф. рел.	Координаты			
												Угол	Направл		X1 (м)	Y1 (м)	X2 (м)	Y2 (м)
<b>№ пл.: 1, № цеха: 1</b>																		
%	73	Трубчатая печь	1	1	40,0000	4,0000	215,5200	17,1505	1,2900	250,0000	0,0000	-	-	1	5477,790	1394,580	0,000	0,000

Код в-ва	Наименование вещества	Выброс, (г/с)	Выброс, (т/г)	F	Лето			Зима		
					См/ПДК	Xm	Um	См/ПДК	Xm	Um
0301	Азота диоксид (Азот (IV) оксид)	17,2800000	266,964000	1	0,17	1043,7890	8,4444	0,17	1056,2405	8,8014
0303	Аммиак	2,2500000	30,787000	1	0,02	1043,7890	8,4444	0,02	1056,2405	8,8014
0304	Азот (II) оксид (Азота оксид)	2,8080000	43,382000	1	0,01	1043,7890	8,4444	0,01	1056,2405	8,8014
0337	Углерод оксид	13,1620000	259,200000	1	0,01	1043,7890	8,4444	0,01	1056,2405	8,8014

Код в-ва	Наименование вещества	Выброс, (г/с)	Выброс, (т/г)	F	Лето			Зима										
					См/ПДК	Xm	Um	См/ПДК	Xm	Um								
%	74	Подогреватель природного газа	1	1	33,3500	1,3500	8,6600	6,0501	1,2900	335,0000	0,0000	-	-	1	5432,340	1402,660	0,000	0,000
0301	Азота диоксид (Азот (IV) оксид)	0,5380000	0,125000	1	0,03	448,5980	2,9373	0,03	455,6191	3,0536								
0304	Азот (II) оксид (Азота оксид)	0,0870000	0,020000	1	0,00	448,5980	2,9373	0,00	455,6191	3,0536								
0337	Углерод оксид	0,3500000	0,049000	1	0,00	448,5980	2,9373	0,00	455,6191	3,0536								

Код в-ва	Наименование вещества	Выброс, (г/с)	Выброс, (т/г)	F	Лето			Зима										
					См/ПДК	Xm	Um	См/ПДК	Xm	Um								
%	75	Котел	1	1	60,0000	2,8600	21,2500	3,3078	1,2900	145,0000	0,0000	-	-	1	5393,750	1362,250	0,000	0,000
0301	Азота диоксид (Азот (IV) оксид)	2,7760000	39,329000	1	0,05	707,2465	2,3484	0,05	735,4212	2,5782								
0304	Азот (II) оксид (Азота оксид)	0,4510000	6,391000	1	0,00	707,2465	2,3484	0,00	735,4212	2,5782								
0337	Углерод оксид	1,6200000	19,210000	1	0,00	707,2465	2,3484	0,00	735,4212	2,5782								
0703	Бенз/а/пирен (3,4-Бензпирен)	0,0000003	0,000010	1	0,00	707,2465	2,3484	0,00	735,4212	2,5782								

Код в-ва	Наименование вещества	Выброс, (г/с)	Выброс, (т/г)	F	Лето			Зима										
					См/ПДК	Xm	Um	См/ПДК	Xm	Um								
%	76	Промдесорбер	1	1	44,0000	0,6000	2,9170	10,3168	1,2900	40,0000	0,0000	-	-	1	5443,720	1486,130	0,000	0,000

190274-NS-0002.1.2.PP

Инв. № подл.	Подпись и дата	Взам. инв. №

Изм.	Кол.уч.	Лист	№ док.	Подп.	Дата

190274-NS-OOC2.1.2.PP

5 Лист

3401	Ди(2-гидроксиэтил)метиламин-(Метилдиэтаноламин)				0,0150000	0,439000	1	0,01	196,1317	0,6643	0,01	272,3460	1,0142						
%	106	Трубчатая печь		1	1	40,0000	4,0000	204,5440	16,2771	1,2900	250,0000	0,0000	-	-	1	5533,020	1223,750	0,000	0,000
Код в-ва	Наименование вещества				Выброс, (г/с)	Выброс, (т/г)	F	Лето			Зима								
								См/ПДК	Xm	Um	См/ПДК	Xm	Um						
0301	Азота диоксид (Азот (IV) оксид)				20,7780000	543,997000	1	0,22	1024,3449	8,2234	0,21	1036,9743	8,5763						
0303	Аммиак				2,3600000	25,056000	1	0,02	1024,3449	8,2234	0,02	1036,9743	8,5763						
0304	Азот (II) оксид (Азота оксид)				3,3760000	88,400000	1	0,02	1024,3449	8,2234	0,02	1036,9743	8,5763						
0337	Углерод оксид				20,6700000	271,872000	1	0,01	1024,3449	8,2234	0,01	1036,9743	8,5763						
%	110	Котел		1	1	60,0000	4,0000	22,0700	1,7563	1,2900	161,0000	0,0000	-	-	1	5469,260	1190,240	0,000	0,000
Код в-ва	Наименование вещества				Выброс, (г/с)	Выброс, (т/г)	F	Лето			Зима								
								См/ПДК	Xm	Um	См/ПДК	Xm	Um						
0301	Азота диоксид (Азот (IV) оксид)				2,4430000	35,505000	1	0,05	704,1458	2,4470	0,04	730,9989	2,6649						
0304	Азот (II) оксид (Азота оксид)				0,3970000	5,770000	1	0,00	704,1458	2,4470	0,00	730,9989	2,6649						
0337	Углерод оксид				1,2960000	27,965000	1	0,00	704,1458	2,4470	0,00	730,9989	2,6649						
0703	Бенз/а/пирен (3,4-Бензпирен)				0,0000005	0,000010	1	0,00	704,1458	2,4470	0,00	730,9989	2,6649						
%	133	Отпарная колонна		1	1	30,5000	0,4000	2,0400	16,2338	1,2900	128,0000	0,0000	-	-	1	5422,820	1473,850	0,000	0,000
Код в-ва	Наименование вещества				Выброс, (г/с)	Выброс, (т/г)	F	Лето			Зима								
								См/ПДК	Xm	Um	См/ПДК	Xm	Um						
0303	Аммиак				1,6670000	4,321000	1	0,28	241,3638	1,2412	0,24	263,3937	1,3871						
%	157	Пусковой подогреватель		1	1	24,4000	1,1200	13,8200	14,0276	1,2900	850,0000	0,0000	-	-	1	5533,120	1541,350	0,000	0,000
Код в-ва	Наименование вещества				Выброс, (г/с)	Выброс, (т/г)	F	Лето			Зима								
								См/ПДК	Xm	Um	См/ПДК	Xm	Um						
0301	Азота диоксид (Азот (IV) оксид)				0,1340000	0,387000	1	0,01	465,8891	5,4515	0,01	468,3499	5,5308						
0304	Азот (II) оксид (Азота оксид)				0,0220000	0,063000	1	0,00	465,8891	5,4515	0,00	468,3499	5,5308						
0337	Углерод оксид				0,3020000	8,064000	1	0,00	465,8891	5,4515	0,00	468,3499	5,5308						
%	237	Отделитель свеча с АХУ		1	1	20,0000	0,4000	0,5460	4,3449	1,2900	100,0000	0,0000	-	-	1	5459,570	1283,430	0,000	0,000
Код в-ва	Наименование вещества				Выброс, (г/с)	Выброс, (т/г)	F	Лето			Зима								
								См/ПДК	Xm	Um	См/ПДК	Xm	Um						
0303	Аммиак				0,4800000	1,244000	1	0,51	96,5564	0,8294	0,42	109,2956	0,9581						
%	400	Промдесорбер		1	1	63,0000	0,7000	3,5400	9,1985	1,2900	40,0000	0,0000	-	-	1	5519,200	1314,140	0,000	0,000
Код в-ва	Наименование вещества				Выброс, (г/с)	Выброс, (т/г)	F	Лето			Зима								
								См/ПДК	Xm	Um	См/ПДК	Xm	Um						
3401	Ди(2-гидроксиэтил)метиламин-(Метилдиэтаноламин)				0,0180000	0,510000	1	0,01	249,5655	0,6287	0,00	352,8378	0,9598						
%	401	Отпарная колонна		1	1	30,5000	0,4000	2,4750	19,6954	1,2900	128,0000	0,0000	-	-	1	5498,270	1302,490	0,000	0,000
Код в-ва	Наименование вещества				Выброс, (г/с)	Выброс, (т/г)	F	Лето			Зима								
								См/ПДК	Xm	Um	См/ПДК	Xm	Um						
0303	Аммиак				2,0220000	5,241000	1	0,28	265,3441	1,3238	0,25	288,8401	1,4794						



Инв. № подл.	Подпись и дата	Взам. инв. №

Изм.	
Кол.уч.	
Лист	
№ док.	
Подп.	
Дата	

190274-NS-00С2.1.2.РР

Лист  
6

%	402	Пусковой подогреватель	1	1	24,4000	1,1200	13,8200	14,0276	1,2900	850,0000	0,0000	-	-	1	5507,270	1366,270	0,000	0,000			
Код в-ва		Наименование вещества		Выброс, (г/с)		Выброс, (т/г)		F		Лето					Зима						
				См/ПДК		Xm		Um		См/ПДК		Xm		Um							
	0301	Азота диоксид (Азот (IV) оксид)		0,1340000		0,387000		1		0,01		465,8891		5,4515		0,01		468,3499		5,5308	
	0304	Азот (II) оксид (Азота оксид)		0,0220000		0,063000		1		0,00		465,8891		5,4515		0,00		468,3499		5,5308	
%	403	Сепаратор	1	1	9,3000	3,2000	8,0900	1,0059	1,2900	45,0000	0,0000	-	-	1	5657,770	1375,990	0,000	0,000			
Код в-ва		Наименование вещества		Выброс, (г/с)		Выброс, (т/г)		F		Лето					Зима						
				См/ПДК		Xm		Um		См/ПДК		Xm		Um							
	3401	Ди(2-гидроксиэтил)метиламин-(Метилдиэтаноламин)		0,0400000		0,210000		1		0,23		105,6872		1,7146		0,18		126,2255		2,6886	
%	404	Сепаратор	1	1	10,0000	0,7000	6,6700	17,3316	1,2900	45,0000	0,0000	-	-	1	5599,940	1458,760	0,000	0,000			
Код в-ва		Наименование вещества		Выброс, (г/с)		Выброс, (т/г)		F		Лето					Зима						
				См/ПДК		Xm		Um		См/ПДК		Xm		Um							
	3401	Ди(2-гидроксиэтил)метиламин-(Метилдиэтаноламин)		0,0330000		0,071000		1		0,07		178,5249		1,5693		0,06		200,0736		3,8210	
%	418	Отделение компрессии	1	2	24,6000	0,0000	26,4000	0,4200	1,2900	20,0000	0,0000	-	-	1	5524,520	1462,240	5553,570	1482,000			
Код в-ва		Наименование вещества		Выброс, (г/с)		Выброс, (т/г)		F		Лето					Зима						
				См/ПДК		Xm		Um		См/ПДК		Xm		Um							
	0303	Аммиак		0,5280000		6,970000		1		0,22		140,2200		0,5000		0,23		153,2157		1,1614	
%	419	Отделение компрессии	1	2	24,6000	0,0000	56,0500	3,3700	1,2900	20,0000	0,0000	-	-	1	5581,670	1278,090	5648,520	1321,000			
Код в-ва		Наименование вещества		Выброс, (г/с)		Выброс, (т/г)		F		Лето					Зима						
				См/ПДК		Xm		Um		См/ПДК		Xm		Um							
	0303	Аммиак		1,1210000		15,005000		1		0,46		140,2200		0,5000		1,30		81,7837		0,5759	
%	497	Факел склада	1	1	30,1400	0,8540	1,3540	2,3638	1,2900	1735,000	0,0000	-	-	1	5664,080	1521,000	0,000	0,000			
Код в-ва		Наименование вещества		Выброс, (г/с)		Выброс, (т/г)		F		Лето					Зима						
				См/ПДК		Xm		Um		См/ПДК		Xm		Um							
	0301	Азота диоксид (Азот (IV) оксид)		0,0290000		0,892000		1		0,00		365,0168		2,7821		0,00		366,3540		2,8040	
	0304	Азот (II) оксид (Азота оксид)		0,0050000		0,145000		1		0,00		365,0168		2,7821		0,00		366,3540		2,8040	
	0330	Сера диоксид (Ангидрид сернистый)		0,0002000		0,006000		1		0,00		365,0168		2,7821		0,00		366,3540		2,8040	
	0333	Дигидросульфид (Сероводород)		2,0000000E-08		1,0000000E-07		1		0,00		365,0168		2,7821		0,00		366,3540		2,8040	
	0337	Углерод оксид		0,2370000		7,432000		1		0,00		365,0168		2,7821		0,00		366,3540		2,8040	
	0410	Метан		0,0060000		0,186000		1		0,00		365,0168		2,7821		0,00		366,3540		2,8040	
	1716	Нет в справочнике веществ		0,0000001		0,000004		1		0,00		365,0168		2,7821		0,00		366,3540		2,8040	
%	498	Факел склада изотерма	1	1	30,1400	0,8540	1,3540	2,3638	1,2900	1735,0000	0,0000	-	-	1	5622,700	1564,150	0,000	0,000			
Код в-ва		Наименование вещества		Выброс, (г/с)		Выброс, (т/г)		F		Лето					Зима						
				См/ПДК		Xm		Um		См/ПДК		Xm		Um							
	0301	Азота диоксид (Азот (IV) оксид)		0,0290000		0,892000		1		0,00		365,0168		2,7821		0,00		366,3540		2,8040	
	0304	Азот (II) оксид (Азота оксид)		0,0050000		0,145000		1		0,00		365,0168		2,7821		0,00		366,3540		2,8040	

Инв. № подл.	Подпись и дата	Взам. инв. №

Изм.	Кол.уч.	Лист	№ док.	Подп.	Дата

190274-NS-OOC2.1.2.PP

Лист 7

0330	Сера диоксид (Ангидрид сернистый)	0,0002000	0,006000	1	0,00	365,0168	2,7821	0,00	366,3540	2,8040
0333	Дигидросульфид (Сероводород)	2,0000000E-08	1,000000E-07	1	0,00	365,0168	2,7821	0,00	366,3540	2,8040
0337	Углерод оксид	0,2370000	7,432000	1	0,00	365,0168	2,7821	0,00	366,3540	2,8040
0410	Метан	0,0060000	0,186000	1	0,00	365,0168	2,7821	0,00	366,3540	2,8040
1716	Нет в справочнике веществ	0,0000001	0,000004	1	0,00	365,0168	2,7821	0,00	366,3540	2,8040

%	499	Факел	1	1	127,0800	7,1790	474,3200	11,7180	1,2900	1735,0000	0,0000	-	-	1	5423,190	1341,290	0,000	0,000
---	-----	-------	---	---	----------	--------	----------	---------	--------	-----------	--------	---	---	---	----------	----------	-------	-------

Код в-ва	Наименование вещества	Выброс, (г/с)	Выброс, (т/г)	F	Лето			Зима		
					См/ПДК	Xm	Um	См/ПДК	Xm	Um
0301	Азота диоксид (Азот (IV) оксид)	9,9920000	4,035000	1	0,01	3373,9224	12,3330	0,01	3385,0698	12,428
0304	Азот (II) оксид (Азота оксид)	1,6240000	0,656000	1	0,00	3373,9224	12,3330	0,00	3385,0698	12,428
0330	Сера диоксид (Ангидрид сернистый)	0,0620000	0,025000	1	0,00	3373,9224	12,3330	0,00	3385,0698	12,428
0333	Дигидросульфид (Сероводород)	0,0000100	0,000002	1	0,00	3373,9224	12,3330	0,00	3385,0698	12,428
0337	Углерод оксид	83,2700000	33,617000	1	0,00	3373,9224	12,3330	0,00	3385,0698	12,428
0410	Метан	2,0820000	0,840000	1	0,00	3373,9224	12,3330	0,00	3385,0698	12,428
1716	Нет в справочнике веществ	0,0000400	0,000020	1	0,00	3373,9224	12,3330	0,00	3385,0698	12,428

%	500	Факел	1	1	128,1800	7,4310	384,9040	8,8750	1,2900	1735,0000	0,0000	-	-	1	5501,270	1169,450	0,000	0,000
---	-----	-------	---	---	----------	--------	----------	--------	--------	-----------	--------	---	---	---	----------	----------	-------	-------

Код в-ва	Наименование вещества	Выброс, (г/с)	Выброс, (т/г)	F	Лето			Зима		
					См/ПДК	Xm	Um	См/ПДК	Xm	Um
0301	Азота диоксид (Азот (IV) оксид)	10,0000000	4,268000	1	0,01	3236,4567	11,4105	0,01	3247,4805	11,499
0304	Азот (II) оксид (Азота оксид)	1,6250000	0,693000	1	0,00	3236,4567	11,4105	0,00	3247,4805	11,499
0330	Сера диоксид (Ангидрид сернистый)	0,0620000	0,026000	1	0,00	3236,4567	11,4105	0,00	3247,4805	11,499
0333	Дигидросульфид (Сероводород)	0,0000100	0,000002	1	0,00	3236,4567	11,4105	0,00	3247,4805	11,499
0337	Углерод оксид	83,3330000	35,559000	1	0,00	3236,4567	11,4105	0,00	3247,4805	11,499
0410	Метан	2,0830000	0,889000	1	0,00	3236,4567	11,4105	0,00	3247,4805	11,499
1716	Нет в справочнике веществ	0,0000400	0,000020	1	0,00	3236,4567	11,4105	0,00	3247,4805	11,499

№ пл.: 1, № цеха: 2

%	125	Гранбашня	1	4	75,0000	3,1200	104,7000	13,6945	1,2900	70,0000	5,0000	-	-	1	5114,120	1894,740	5116,370	1899,000
---	-----	-----------	---	---	---------	--------	----------	---------	--------	---------	--------	---	---	---	----------	----------	----------	----------

Код в-ва	Наименование вещества	Выброс, (г/с)	Выброс, (т/г)	F	Лето			Зима		
					См/ПДК	Xm	Um	См/ПДК	Xm	Um
0305	Аммоний нитрат (аммиачная селитра)	12,2660000	239,760000	3	0,00	579,2504	3,0743	0,00	611,1163	3,6448

%	126	Выпарной аппарат Т202	1	1	75,0000	0,7200	5,0500	12,4033	1,2900	95,0000	0,0000	-	-	1	5117,770	1893,490	0,000	0,000
---	-----	-----------------------	---	---	---------	--------	--------	---------	--------	---------	--------	---	---	---	----------	----------	-------	-------

Код в-ва	Наименование вещества	Выброс, (г/с)	Выброс, (т/г)	F	Лето			Зима		
					См/ПДК	Xm	Um	См/ПДК	Xm	Um
0302	Азотная кислота (по молекуле HNO3)	0,1500000	0,054000	1	0,00	480,9345	1,0955	0,00	547,8709	1,2758
0303	Аммиак	0,1880000	3,499000	1	0,01	480,9345	1,0955	0,00	547,8709	1,2758

Инв. № подл.	Подпись и дата	Взам. инв. №

Изм.	Кол.уч.	Лист	№ док.	Подп.	Дата

190274-NS-OOC2.1.2.PP

0305		Аммоний нитрат (аммиачная селитра)				0,3750000	5,521000	2	0,00	360,7009	1,0955	0,00	410,9031	1,2758							
%	127	Аппарат "КС"				1	4	28,5000	1,8500	42,0700	15,6509	1,2900	50,0000	3,5000	-	-	1	5109,170	1878,690	5110,870	1875,440
Код в-ва		Наименование вещества				Выброс, (г/с)		Выброс, (т/г)		F	Лето			Зима							
											См/ПДК	Xm	Um	См/ПДК	Xm	Um					
0305		Аммоний нитрат (аммиачная селитра)				4,2670000	51,206000	2,5	0,00	328,3075	3,4133	0,00	338,9360	4,0505							
%	215	Вент.выброс отделения грануляции				1	4	63,4000	2,2000	13,2500	3,4856	1,2900	20,0000	27,0000	-	-	1	5129,270	1917,440	5143,770	1897,490
Код в-ва		Наименование вещества				Выброс, (г/с)		Выброс, (т/г)		F	Лето			Зима							
											См/ПДК	Xm	Um	См/ПДК	Xm	Um					
0303		Аммиак				0,2470000	2,177000	1	0,01	361,3800	0,5000	0,01	468,2097	1,2888							
0305		Аммоний нитрат (аммиачная селитра)				0,1230000	3,188000	3	0,00	180,6900	0,5000	0,00	234,1048	1,2888							
%	216	Вент.выброс				1	4	28,6000	1,8100	27,9900	10,8782	1,2900	20,0000	10,0000	-	-	1	5108,120	1900,240	5116,570	1905,440
Код в-ва		Наименование вещества				Выброс, (г/с)		Выброс, (т/г)		F	Лето			Зима							
											См/ПДК	Xm	Um	См/ПДК	Xm	Um					
0301		Азота диоксид (Азот (IV) оксид)				0,1120000	1,348000	1	0,01	291,7982	0,8950	0,01	451,5868	2,8418							
0303		Аммиак				0,5600000	5,054000	1	0,07	291,7982	0,8950	0,03	451,5868	2,8418							
0304		Азот (II) оксид (Азота оксид)				0,0180000	0,219000	1	0,00	291,7982	0,8950	0,00	451,5868	2,8418							
<b>№ пл.: 1, № цеха: 3</b>																					
%	138	Вент.выбросы				1	1	13,0000	0,4000	0,4600	3,6606	1,2900	20,0000	0,0000	-	-	1	5301,230	1957,270	0,000	0,000
Код в-ва		Наименование вещества				Выброс, (г/с)		Выброс, (т/г)		F	Лето			Зима							
											См/ПДК	Xm	Um	См/ПДК	Xm	Um					
0303		Аммиак				0,0090000	0,117000	1	0,02	74,1000	0,5000	0,03	58,0520	0,7130							
<b>№ пл.: 1, № цеха: 4</b>																					
%	204	Концентрационные колонны				1	1	45,0000	1,0000	5,5300	7,0410	1,2900	180,0000	0,0000	-	-	1	4912,260	1698,490	0,000	0,000
Код в-ва		Наименование вещества				Выброс, (г/с)		Выброс, (т/г)		F	Лето			Зима							
											См/ПДК	Xm	Um	См/ПДК	Xm	Um					
0301		Азота диоксид (Азот (IV) оксид)				0,5590000	4,216000	1	0,03	446,1124	1,7400	0,02	477,5864	1,8813							
0303		Аммиак				0,7660000	10,109000	1	0,04	446,1124	1,7400	0,03	477,5864	1,8813							
0304		Азот (II) оксид (Азота оксид)				0,0910000	0,685000	1	0,00	446,1124	1,7400	0,00	477,5864	1,8813							
%	210	Вент. выбросы склад кислоты				1	1	16,5000	0,6500	2,8700	8,6490	1,2900	20,0000	0,0000	-	-	1	5095,770	1708,490	0,000	0,000
Код в-ва		Наименование вещества				Выброс, (г/с)		Выброс, (т/г)		F	Лето			Зима							
											См/ПДК	Xm	Um	См/ПДК	Xm	Um					
0301		Азота диоксид (Азот (IV) оксид)				0,0110000	0,198000	1	0,01	94,0500	0,5000	0,01	145,7447	1,2123							
0304		Азот (II) оксид (Азота оксид)				0,0020000	0,032000	1	0,00	94,0500	0,5000	0,00	145,7447	1,2123							
%	211	Вент.выбросы приготовления нитрата магния				1	4	16,0000	0,9200	5,1600	7,7622	1,2900	20,0000	5,5000	-	-	1	5090,170	1811,440	5093,020	1807,090
Код в-ва		Наименование вещества				Выброс, (г/с)		Выброс, (т/г)		F	Лето			Зима							

Инв. № подл.	Подпись и дата	Взам. инв. №

Изм.	Кол.уч.	Лист	№ док.	Подп.	Дата

190274-NS-00С2.1.2.РР

Лист 9

										См/ПДК	Xm	Um	См/ПДК	Xm	Um				
0301	Азота диоксид (Азот (IV) оксид)				0,0210000	0,346000	1	0,02	105,8328	0,5802	0,01	177,3134	1,4893						
0304	Азот (II) оксид (Азота оксид)				0,0030000	0,056000	1	0,00	105,8328	0,5802	0,00	177,3134	1,4893						
%	212	Вент.выбросы конц.ННОЗ		1	4	41,4000	2,1200	69,9200	19,8080	1,2900	20,0000	27,5000	-	-	1	5010,520	1760,990	5033,270	1775,240
Код в-ва	Наименование вещества				Выброс, (г/с)	Выброс, (т/г)	F	Лето			Зима								
								См/ПДК	Xm	Um	См/ПДК	Xm	Um						
0301	Азота диоксид (Азот (IV) оксид)				0,2800000	1,613000	1	0,01	622,3345	1,3186	0,01	772,9839	3,7058						
0304	Азот (II) оксид (Азота оксид)				0,0460000	0,262000	1	0,00	622,3345	1,3186	0,00	772,9839	3,7058						
%	225	Вент.выбросы маш.зал		1	1	14,7700	0,3500	2,0400	21,2033	1,2900	20,0000	0,0000	-	-	1	4919,460	1708,490	0,000	0,000
Код в-ва	Наименование вещества				Выброс, (г/с)	Выброс, (т/г)	F	Лето			Зима								
								См/ПДК	Xm	Um	См/ПДК	Xm	Um						
0301	Азота диоксид (Азот (IV) оксид)				0,0080000	0,106000	1	0,01	109,9817	0,6532	0,00	143,7613	1,1226						
0304	Азот (II) оксид (Азота оксид)				0,0010000	0,017000	1	0,00	109,9817	0,6532	0,00	143,7613	1,1226						
%	408	Бункер MgO поз. X-104		1	1	17,0000	0,2000	0,1300	4,1380	1,2900	20,0000	0,0000	-	-	1	5081,130	1791,980	0,000	0,000
Код в-ва	Наименование вещества				Выброс, (г/с)	Выброс, (т/г)	F	Лето			Зима								
								См/ПДК	Xm	Um	См/ПДК	Xm	Um						
0138	Магний оксид				0,0260000	0,404000	3	0,04	48,4500	0,5000	0,13	24,5477	0,5000						
%	420	Получение раствора нитрита магния		1	1	15,0000	0,4800	6,7600	37,3572	1,2900	20,0000	0,0000	-	-	1	5091,880	1602,900	0,000	0,000
Код в-ва	Наименование вещества				Выброс, (г/с)	Выброс, (т/г)	F	Лето			Зима								
								См/ПДК	Xm	Um	См/ПДК	Xm	Um						
0301	Азота диоксид (Азот (IV) оксид)				0,0270000	0,779000	1	0,01	265,7442	1,5541	0,01	272,6787	1,6651						
0304	Азот (II) оксид (Азота оксид)				0,0040000	0,127000	1	0,00	265,7442	1,5541	0,00	272,6787	1,6651						
%	438	Бункер MgO поз. E-43		1	1	21,6500	0,2000	0,1300	4,1380	1,2900	20,0000	0,0000	-	-	1	5098,500	1592,350	0,000	0,000
Код в-ва	Наименование вещества				Выброс, (г/с)	Выброс, (т/г)	F	Лето			Зима								
								См/ПДК	Xm	Um	См/ПДК	Xm	Um						
0138	Магний оксид				0,0260000	0,404000	3	0,02	61,7025	0,5000	0,08	30,3137	0,5000						
<b>№ пл.: 1, № цеха: 5</b>																			
%	111	Гранбашня		1	1	100,0000	2,9000	99,3700	15,0442	1,2900	40,0000	0,0000	-	-	1	5856,680	1635,370	0,000	0,000
Код в-ва	Наименование вещества				Выброс, (г/с)	Выброс, (т/г)	F	Лето			Зима								
								См/ПДК	Xm	Um	См/ПДК	Xm	Um						
0303	Аммиак				5,1920000	130,300000	1	0,03	1173,3736	1,6378	0,02	1431,2335	2,8218						
1532	Карбамид (мочевина; диамид угольной кислоты)				4,3340000	67,392000	3	0,00	586,6868	1,6378	0,00	715,6167	2,8218						
%	112	Холодильник "КС", ЕА-901, местные отсосы от оборудования		1	1	30,0000	0,8000	19,7400	39,2715	1,2900	40,0000	0,0000	-	-	1	5798,080	1612,450	0,000	0,000
Код в-ва	Наименование вещества				Выброс, (г/с)	Выброс, (т/г)	F	Лето			Зима								
								См/ПДК	Xm	Um	См/ПДК	Xm	Um						

Инв. № подл.	Подпись и дата	Взам. инв. №

Изм.	Кол.уч.	Лист	№ док.	Подп.	Дата

190274-NS-OOC2.1.2.PP

10

1532	Карбамид (мочевина; диамид угольной кислоты)				0,1720000	1,788000	2	0,00	354,8508	1,4276	0,00	420,1274	3,4589					
%	113	Промыватель инертных газов С-901	1	1	27,0000	0,1000	0,1900	24,1916	1,2900	30,0000	0,0000	-	-	1	5856,680	1635,370	0,000	0,000
Код в-ва	Наименование вещества				Выброс, (г/с)	Выброс, (т/г)	F	Лето			Зима							
0303	Аммиак				0,6800000	14,541000	1	См/ПДК	Xm	Um	См/ПДК	Xm	Um					
%	114	Котел	1	1	53,5500	2,0000	48,6400	15,4826	1,2900	154,0000	0,0000	-	-	1	6012,850	1779,750	0,000	0,000
Код в-ва	Наименование вещества				Выброс, (г/с)	Выброс, (т/г)	F	Лето			Зима							
0301	Азота диоксид (Азот (IV) оксид)				4,5100000	65,503000	1	См/ПДК	Xm	Um	См/ПДК	Xm	Um					
0304	Азот (II) оксид (Азота оксид)				0,7330000	10,644000	1	0,00	873,2695	3,6236	0,00	895,5474	3,9105					
0337	Углерод оксид				6,7800000	98,525000	1	0,00	873,2695	3,6236	0,00	895,5474	3,9105					
0703	Бенз/а/пирен (3,4-Бензпирен)				2,0000000E-10	1,000000E-08	1	0,00	873,2695	3,6236	0,00	895,5474	3,9105					
%	116	Вент.выброс Р954 А/С, Р	1	1	10,0000	1,3700	37,4600	25,4119	1,2900	25,0000	0,0000	-	-	1	5994,340	1729,180	0,000	0,000
Код в-ва	Наименование вещества				Выброс, (г/с)	Выброс, (т/г)	F	Лето			Зима							
0303	Аммиак				0,7490000	15,448000	1	См/ПДК	Xm	Um	См/ПДК	Xm	Um					
%	217	Вент.выброс Р 979, 994	1	1	30,0000	0,3000	2,8700	40,6022	1,2900	25,0000	0,0000	-	-	1	5804,440	1599,290	0,000	0,000
Код в-ва	Наименование вещества				Выброс, (г/с)	Выброс, (т/г)	F	Лето			Зима							
0303	Аммиак				0,0570000	0,389000	1	См/ПДК	Xm	Um	См/ПДК	Xm	Um					
1532	Карбамид (мочевина; диамид угольной кислоты)				0,0290000	0,674000	1	0,00	180,5174	0,5278	0,00	255,0637	1,0358					
%	223	Вент. выброс Р 973, 974, 975	1	4	9,0000	1,0400	12,9400	15,2327	1,2900	25,0000	4,0000	-	-	1	5866,270	1673,490	5869,270	1675,270
Код в-ва	Наименование вещества				Выброс, (г/с)	Выброс, (т/г)	F	Лето			Зима							
0303	Аммиак				0,5180000	5,962000	1	См/ПДК	Xm	Um	См/ПДК	Xm	Um					
%	236	Сдвка из аппаратов С-902,903,905 свеча	1	1	112,0000	0,8000	16,2800	32,3880	1,2900	40,0000	0,0000	-	-	1	5842,800	1626,050	0,000	0,000
Код в-ва	Наименование вещества				Выброс, (г/с)	Выброс, (т/г)	F	Лето			Зима							
0303	Аммиак				0,0300000	0,026000	1	См/ПДК	Xm	Um	См/ПДК	Xm	Um					
<b>№ пл.: 1, № цеха: 6</b>																		
%	78	Печь сжигания отходов	1	4	40,0000	3,1100	40,1800	5,2893	1,2900	400,0000	8,5000	-	-	1	4936,520	1491,890	4940,770	1485,890
Код в-ва	Наименование вещества				Выброс, (г/с)	Выброс, (т/г)	F	Лето			Зима							
0301	Азота диоксид (Азот (IV) оксид)				1,2980000	11,082000	1	См/ПДК	Xm	Um	См/ПДК	Xm	Um					
0304	Азот (II) оксид (Азота оксид)				0,2110000	1,801000	1	0,00	696,1546	4,9133	0,00	705,2297	5,0753					

Инв. № подл.	Подпись и дата	Взам. инв. №

Изм.	Кол.уч.	Лист	№ док.	Подп.	Дата

190274-NS-OOC2.1.2.PP

0337	Углерод оксид				0,9500000	8,237000	1	0,00	696,1546	4,9133	0,00	705,2297	5,0753						
0703	Бенз/а/пирен (3,4-Бензпирен)				0,0000010	0,000030	1	0,00	696,1546	4,9133	0,00	705,2297	5,0753						
1803	Нет в справочнике веществ				0,0160000	0,469000	1	0,00	696,1546	4,9133	0,00	705,2297	5,0753						
%	178	Печь подогрева п. 150/1,2		1	4	20,0000	1,1300	22,2500	22,1862	1,2900	300,0000	9,5000	-	-	1	4958,270	1505,240	4963,420	1496,220
Код в-ва	Наименование вещества				Выброс, (г/с)	Выброс, (т/г)	F	Лето					Зима						
								См/ПДК	Xm	Um	См/ПДК	Xm	Um						
0301	Азота диоксид (Азот (IV) оксид)				1,1870000	10,115000	1	0,09	433,9037	5,5667	0,09	437,5550	5,7478						
0304	Азот (II) оксид (Азота оксид)				0,1930000	1,644000	1	0,01	433,9037	5,5667	0,01	437,5550	5,7478						
0337	Углерод оксид				0,2560000	3,629000	1	0,00	433,9037	5,5667	0,00	437,5550	5,7478						
%	179	Котел		1	1	40,0000	0,5000	0,4600	2,3428	1,2900	430,0000	0,0000	-	-	1	5012,910	1427,910	0,000	0,000
Код в-ва	Наименование вещества				Выброс, (г/с)	Выброс, (т/г)	F	Лето					Зима						
								См/ПДК	Xm	Um	См/ПДК	Xm	Um						
0301	Азота диоксид (Азот (IV) оксид)				0,0180000	0,253000	1	0,00	224,8605	1,0865	0,00	231,9025	1,1221						
0304	Азот (II) оксид (Азота оксид)				0,0030000	0,041000	1	0,00	224,8605	1,0865	0,00	231,9025	1,1221						
0337	Углерод оксид				0,0100000	0,115000	1	0,00	224,8605	1,0865	0,00	231,9025	1,1221						
0703	Бенз/а/пирен (3,4-Бензпирен)				0,0000010	0,000002	1	0,00	224,8605	1,0865	0,00	231,9025	1,1221						
%	185	Вент. выбросы ректифика-		1	1	15,0000	0,8000	27,7800	55,2666	1,2900	20,0000	0,0000	-	-	1	5025,630	1483,240	0,000	0,000
Код в-ва	Наименование вещества				Выброс, (г/с)	Выброс, (т/г)	F	Лето					Зима						
								См/ПДК	Xm	Um	См/ПДК	Xm	Um						
1803	Нет в справочнике веществ				0,0260000	0,816000	1	0,00	469,8005	8,4300	0,00	469,8005	8,4300						
%	186	Вент. выбросы насосная скл.		1	1	12,0000	0,9000	8,8900	13,9742	1,2900	20,0000	0,0000	-	-	1	5058,480	1424,800	0,000	0,000
Код в-ва	Наименование вещества				Выброс, (г/с)	Выброс, (т/г)	F	Лето					Зима						
								См/ПДК	Xm	Um	См/ПДК	Xm	Um						
1803	Нет в справочнике веществ				0,0080000	0,261000	1	0,00	186,3878	1,3625	0,00	221,2667	1,9651						
%	187	Вент. выбросы насос. вы- сок. давл.		1	4	15,0000	1,0000	6,8800	8,7599	1,2900	20,0000	9,0000	-	-	1	4996,770	1523,340	5004,070	1528,240
Код в-ва	Наименование вещества				Выброс, (г/с)	Выброс, (т/г)	F	Лето					Зима						
								См/ПДК	Xm	Um	См/ПДК	Xm	Um						
0303	Аммиак				0,1380000	1,786000	1	0,10	129,8215	0,7592	0,05	197,1717	1,6749						
%	188	Вент. выбросы		1	1	15,0000	0,5600	4,9100	19,9350	1,2900	20,0000	0,0000	-	-	1	4935,140	1633,570	0,000	0,000
Код в-ва	Наименование вещества				Выброс, (г/с)	Выброс, (т/г)	F	Лето					Зима						
								См/ПДК	Xm	Um	См/ПДК	Xm	Um						
0303	Аммиак				0,0980000	1,843000	1	0,05	165,4443	0,9675	0,03	203,9249	1,4967						
1803	Нет в справочнике веществ				0,0050000	0,144000	1	0,00	165,4443	0,9675	0,00	203,9249	1,4967						
%	222	Вент. выбросы котельная		1	1	12,0000	0,5600	5,5600	22,5740	1,2900	20,0000	0,0000	-	-	1	5027,120	1441,310	0,000	0,000
Код в-ва	Наименование вещества				Выброс, (г/с)	Выброс, (т/г)	F	Лето					Зима						
								См/ПДК	Xm	Um	См/ПДК	Xm	Um						

Инв. № подл.	Подпись и дата	Взам. инв. №

Изм.	Кол.уч.	Лист	№ док.	Подп.	Дата

190274-NS-OOC2.1.2.PP

12 Лист

1103	Дифенил - 25% смесь с 1,1-оксидибензолом - 75% (Ди-										0,0520000	1,634000	1	0,46	187,3463	1,3695	0,38	204,8997	1,6805	
<b>№ пл.: 1, № цеха: 7</b>																				
%	1	Абсорбционная колонна и агрегаты, вырабатывающие			1	1	180,0000	2,6000	99,1200	18,6692	1,2900	280,0000	0,0000	-	-	1	5672,520	1734,750	0,000	0,000
Лето <span style="float: right;">Зима</span>																				
Код в-ва	Наименование вещества							Выброс, (г/с)	Выброс, (т/г)	F	См/ПДК			Xm	Um	См/ПДК			Xm	Um
0301	Азота диоксид (Азот (IV) оксид)							14,0710000	232,957000	1	0,01			2627,8150	3,5175	0,01			2678,5419	3,6867
0303	Аммиак							6,4670000	46,422000	1	0,01			2627,8150	3,5175	0,01			2678,5419	3,6867
0304	Азот (II) оксид (Азота оксид)							2,2870000	37,856000	1	0,00			2627,8150	3,5175	0,00			2678,5419	3,6867
0337	Углерод оксид							19,6930000	268,904000	1	0,00			2627,8150	3,5175	0,00			2678,5419	3,6867
%	2	Вент. выбросы компрессия			1	4	14,0000	3,1700	82,4400	10,4455	1,2900	20,0000	66,0000	-	-	1	5554,020	1680,740	5611,520	1728,700
Лето <span style="float: right;">Зима</span>																				
Код в-ва	Наименование вещества							Выброс, (г/с)	Выброс, (т/г)	F	См/ПДК			Xm	Um	См/ПДК			Xm	Um
0301	Азота диоксид (Азот (IV) оксид)							0,3300000	6,232000	1	0,04			392,7807	6,7644	0,04			390,6122	7,1588
0303	Аммиак							1,6490000	27,815000	1	0,19			392,7807	6,7644	0,18			390,6122	7,1588
0304	Азот (II) оксид (Азота оксид)							0,0540000	1,013000	1	0,00			392,7807	6,7644	0,00			390,6122	7,1588
%	123	Абсорбционная колонна			1	1	150,0000	2,8000	174,6800	28,3686	1,2900	280,0000	0,0000	-	-	1	5969,640	1499,970	0,000	0,000
Лето <span style="float: right;">Зима</span>																				
Код в-ва	Наименование вещества							Выброс, (г/с)	Выброс, (т/г)	F	См/ПДК			Xm	Um	См/ПДК			Xm	Um
0301	Азота диоксид (Азот (IV) оксид)							15,1460000	290,029000	1	0,02			2636,1630	4,6687	0,01			2680,2449	4,8821
0303	Аммиак							9,2290000	172,617000	1	0,01			2636,1630	4,6687	0,01			2680,2449	4,8821
0304	Азот (II) оксид (Азота оксид)							2,4610000	47,130000	1	0,00			2636,1630	4,6687	0,00			2680,2449	4,8821
0337	Углерод оксид							29,5830000	378,380000	1	0,00			2636,1630	4,6687	0,00			2680,2449	4,8821
%	124	Залповый выброс нитрозного газа свечи			1	1	150,0000	7,3500	16,4000	0,3865	1,2900	50,0000	0,0000	-	-	1	5962,460	1497,350	0,000	0,000
Лето <span style="float: right;">Зима</span>																				
Код в-ва	Наименование вещества							Выброс, (г/с)	Выброс, (т/г)	F	См/ПДК			Xm	Um	См/ПДК			Xm	Um
0301	Азота диоксид (Азот (IV) оксид)							0,7180000	0,017000	1	0,01			708,1679	0,9220	0,00			962,3262	1,2643
0304	Азот (II) оксид (Азота оксид)							0,1170000	0,003000	1	0,00			708,1679	0,9220	0,00			962,3262	1,2643
%	147	Вент. выбросы склад кис-			1	1	2,0000	0,5000	0,2900	1,4770	1,2900	20,0000	0,0000	-	-	1	5688,010	1754,050	0,000	0,000
Лето <span style="float: right;">Зима</span>																				
Код в-ва	Наименование вещества							Выброс, (г/с)	Выброс, (т/г)	F	См/ПДК			Xm	Um	См/ПДК			Xm	Um
0301	Азота диоксид (Азот (IV) оксид)							0,0010000	0,023000	1	0,14			11,4000	0,5000	0,08			17,4338	1,1410
0304	Азот (II) оксид (Азота оксид)							0,0002000	0,004000	1	0,01			11,4000	0,5000	0,01			17,4338	1,1410
%	200	Вент. выбросы конверсии			1	4	15,0000	2,5200	17,6800	3,5448	1,2900	20,0000	66,0000	-	-	1	5565,470	1677,490	0,000	0,000
Лето <span style="float: right;">Зима</span>																				
Код в-ва	Наименование вещества							Выброс, (г/с)	Выброс, (т/г)	F	См/ПДК			Xm	Um	См/ПДК			Xm	Um
0301	Азота диоксид (Азот (IV) оксид)							0,0700000	1,337000	1	0,05			132,3854	0,7742	0,02			228,3603	2,8288

Инв. № подл.	Подпись и дата	Взам. инв. №

Изм.	Кол.уч.	Лист	№ док.	Подп.	Дата

190274-NS-00С2.1.2.РР

0303	Аммиак				0,3540000	8,357000	1	0,25	132,3854	0,7742	0,10	228,3603	2,8288					
0304	Азот (II) оксид (Азота оксид)				0,0110000	0,217000	1	0,00	132,3854	0,7742	0,00	228,3603	2,8288					
%	201	Вент.выброс насосная	1	4	13,0000	0,6200	1,6800	5,5646	1,2900	20,0000	5,0000	-	-	1	5921,270	1505,990	5923,570	1501,240
Код в-ва	Наименование вещества				Выброс, (г/с)	Выброс, (т/г)	F	Лето						Зима				
								См/ПДК	Xm	Um	См/ПДК	Xm	Um					
0301	Азота диоксид (Азот (IV) оксид)				0,0060000	0,126000	1	0,01	74,1000	0,5000	0,01	99,3338	1,0980					
0304	Азот (II) оксид (Азота оксид)				0,0010000	0,020000	1	0,00	74,1000	0,5000	0,00	99,3338	1,0980					
%	411	Агрегаты ГТТ-3М отделения компрессии	1	2	24,0000	0,0000	66,0000	0,3000	1,2900	20,0000	0,0000	-	-	1	5997,470	1552,240	6067,820	1598,590
Код в-ва	Наименование вещества				Выброс, (г/с)	Выброс, (т/г)	F	Лето						Зима				
								См/ПДК	Xm	Um	См/ПДК	Xm	Um					
0301	Азота диоксид (Азот (IV) оксид)				0,2640000	4,622000	1	0,11	136,8000	0,5000	0,09	175,5849	1,3717					
0303	Аммиак				1,1220000	30,608000	1	0,49	136,8000	0,5000	0,40	175,5849	1,3717					
0304	Азот (II) оксид (Азота оксид)				0,0430000	0,751000	1	0,01	136,8000	0,5000	0,01	175,5849	1,3717					
%	6009	Оборудование отделения компрессии	1	3	6,0000	0,0000	0,0000	0,0000	1,2900	0,0000	103,5000	-	-	1	5991,770	1548,840	6078,120	1605,240
Код в-ва	Наименование вещества				Выброс, (г/с)	Выброс, (т/г)	F	Лето						Зима				
								См/ПДК	Xm	Um	См/ПДК	Xm	Um					
0301	Азота диоксид (Азот (IV) оксид)				0,0010000	0,016000	1	0,01	34,2000	0,5000	0,01	34,2000	0,5000					
0303	Аммиак				0,1880000	5,495000	1	2,07	34,2000	0,5000	2,07	34,2000	0,5000					
0304	Азот (II) оксид (Азота оксид)				0,0001000	0,003000	1	0,00	34,2000	0,5000	0,00	34,2000	0,5000					
<b>№ пл.: 1, № цеха: 8</b>																		
%	60	Гранбашня, аппараты ИТН, выпарной аппарат	1	4	73,0000	2,9400	209,4000	30,8455	1,2900	70,0000	11,5000	-	-	1	5823,270	1877,340	5835,020	1870,990
Код в-ва	Наименование вещества				Выброс, (г/с)	Выброс, (т/г)	F	Лето						Зима				
								См/ПДК	Xm	Um	См/ПДК	Xm	Um					
0302	Азотная кислота (по молекуле HNO3)				2,2670000	0,816000	1	0,00	1515,6655	4,6525	0,00	1560,9499	5,3026					
0303	Аммиак				8,3340000	228,096000	1	0,03	1515,6655	4,6525	0,03	1560,9499	5,3026					
0305	Аммоний нитрат (аммиачная селитра)				18,3340000	275,626000	2	0,00	1136,7491	4,6525	0,00	1170,7124	5,3026					
%	121	Гранбашня, аппараты ИТН, выпарной аппарат	1	4	73,0000	2,9400	237,1700	34,9362	1,2900	60,0000	14,0000	-	-	1	5843,770	1844,490	5855,420	1850,990
Код в-ва	Наименование вещества				Выброс, (г/с)	Выброс, (т/г)	F	Лето						Зима				
								См/ПДК	Xm	Um	См/ПДК	Xm	Um					
0302	Азотная кислота (по молекуле HNO3)				2,6440000	0,952000	1	0,00	1588,3375	4,8307	0,00	1630,9997	5,5534					
0303	Аммиак				9,7220000	121,946000	1	0,04	1588,3375	4,8307	0,03	1630,9997	5,5534					
0305	Аммоний нитрат (аммиачная селитра)				18,6660000	166,310000	2,5	0,00	992,7109	4,8307	0,00	1019,3748	5,5534					
%	167	Фасовочные аппараты отд.упаковки	1	4	25,0000	1,5200	20,5900	11,3470	1,2900	25,0000	25,0000	-	-	1	5862,270	1896,390	5875,370	1875,990
Код в-ва	Наименование вещества				Выброс, (г/с)	Выброс, (т/г)	F	Лето						Зима				



Инв. № подл.	Подпись и дата	Взам. инв. №

Изм.	
Кол.уч.	
Лист	
№ док.	
Подп.	
Дата	

190274-NS-00С2.1.2.РР

14

										См/ПДК	Хм	Um	См/ПДК	Хм	Um			
0305 Аммоний нитрат (аммиачная селитра)										1,0990000	11,0910000	2,5	0,00	159,7538	0,8969	0,00	246,3251	2,8160
%	229	Вент.выброс отд. нейтрализ.	1	4	5,0000	0,9800	4,3100	5,7139	1,2900	30,0000	10,5000	-	-	1	5803,270	1864,990	5810,870	1856,000
Код в-ва										Лето			Зима					
Наименование вещества										См/ПДК	Хм	Um	См/ПДК	Хм	Um			
0301 Азота диоксид (Азот (IV) оксид)										0,0180000	0,2740000	1	0,06	82,9869	1,4559	0,04	96,3561	3,6337
0303 Аммиак										0,0860000	0,8270000	1	0,26	82,9869	1,4559	0,21	96,3561	3,6337
0304 Азот (II) оксид (Азота оксид)										0,0030000	0,0440000	1	0,00	82,9869	1,4559	0,00	96,3561	3,6337
%	230	Вент.выброс отд.нейтрали-	1	4	2,6000	0,4000	0,7700	6,1275	1,2900	30,0000	13,0000	-	-	1	5822,920	1839,490	5829,870	1829,000
Код в-ва										Лето			Зима					
Наименование вещества										См/ПДК	Хм	Um	См/ПДК	Хм	Um			
0301 Азота диоксид (Азот (IV) оксид)										0,0020000	0,0360000	1	0,04	36,3236	1,2255	0,03	40,5386	1,5669
0303 Аммиак										0,0140000	0,2280000	1	0,27	36,3236	1,2255	0,21	40,5386	1,5669
0304 Азот (II) оксид (Азота оксид)										0,0004000	0,0060000	1	0,00	36,3236	1,2255	0,00	40,5386	1,5669
<b>№ пл.: 1, № цеха: 9</b>																		
%	4	Абсорбционная колонна	1	1	180,0000	1,8000	11,4800	4,5114	1,2900	130,0000	0,0000	-	-	1	5508,060	1865,260	0,000	0,000
Код в-ва										Лето			Зима					
Наименование вещества										См/ПДК	Хм	Um	См/ПДК	Хм	Um			
0301 Азота диоксид (Азот (IV) оксид)										3,8340000	35,8500000	1	0,02	1162,9307	1,2294	0,01	1289,5270	1,3715
0303 Аммиак										1,1670000	24,6530000	1	0,00	1162,9307	1,2294	0,00	1289,5270	1,3715
0304 Азот (II) оксид (Азота оксид)										0,6230000	5,8260000	1	0,00	1162,9307	1,2294	0,00	1289,5270	1,3715
%	5	Сушильный барабан п. 165	1	1	36,0000	0,6000	2,6300	9,3017	1,2900	50,0000	0,0000	-	-	1	5593,190	1809,420	0,000	0,000
Код в-ва										Лето			Зима					
Наименование вещества										См/ПДК	Хм	Um	См/ПДК	Хм	Um			
0156 Нет в справочнике веществ										0,1110000	0,7000000	2	0,01	142,5165	0,8060	0,01	182,5119	1,1053
%	6	Вент.выброс солевое отд.инв.уст	1	4	31,0000	3,1600	13,8200	1,7622	1,2900	20,0000	48,0000	-	-	1	5562,830	1792,330	5604,390	1820,750
Код в-ва										Лето			Зима					
Наименование вещества										См/ПДК	Хм	Um	См/ПДК	Хм	Um			
0156 Нет в справочнике веществ										0,0690000	1,6990000	3	0,01	88,3500	0,5000	0,00	150,4346	1,6591
0301 Азота диоксид (Азот (IV) оксид)										0,0550000	1,2210000	1	0,01	176,7000	0,5000	0,01	300,8692	1,6591
0304 Азот (II) оксид (Азота оксид)										0,0090000	0,1980000	1	0,00	176,7000	0,5000	0,00	300,8692	1,6591
%	173	Газодувки	1	1	18,0000	0,5000	4,0100	20,4228	1,2900	40,0000	0,0000	-	-	1	5496,170	1754,880	0,000	0,000
Код в-ва										Лето			Зима					
Наименование вещества										См/ПДК	Хм	Um	См/ПДК	Хм	Um			
0303 Аммиак										0,1820000	2,2750000	1	0,07	173,5296	0,9950	0,05	220,2298	1,5191
%	340	Сушильный барабан	1	1	36,0000	0,6000	2,6300	9,3017	1,2900	50,0000	0,0000	-	-	1	5595,150	1820,010	0,000	0,000

Инв. № подл.	Подпись и дата	Взам. инв. №

Изм.	
Кол.уч.	
Лист	
№ док.	
Подп.	
Дата	

190274-NS-OOC2.1.2.PP

Код в-ва	Наименование вещества	Выброс, (г/с)	Выброс, (т/г)	F	Лето					Зима							
					См/ПДК	Xm	Um	См/ПДК	Xm	Um							
0156	Нет в справочнике веществ	0,1110000	0,700000	2	0,01	142,5165	0,8060	0,01	182,5119	1,1053							
%	341 Сушильный барабан п. 207	1	1	36,0000	0,6000	2,6300	9,3017	1,2900	50,0000	0,0000	-	-	1	5588,180	1821,250	0,000	0,000
0156	Нет в справочнике веществ	0,1110000	0,700000	2,5	0,01	118,7638	0,8060	0,01	152,0933	1,1053							
<b>№ пл.: 1, № цеха: 10</b>																	
%	176 Запыленный воздух от мест	1	1	36,0000	0,5000	2,9200	14,8714	1,2900	25,0000	0,0000	-	-	1	5655,290	1809,420	0,000	0,000
0156	Нет в справочнике веществ	0,0580000	0,752000	2,5	0,01	94,7451	0,5000	0,00	147,8166	0,9804							
%	202 Сушилки КС п. 46	1	1	21,0000	0,8500	8,2100	14,4682	1,2900	50,0000	0,0000	-	-	1	5670,870	1816,500	0,000	0,000
0156	Нет в справочнике веществ	0,1390000	1,317000	2	0,01	186,5801	1,4098	0,01	227,3886	1,9333							
%	224 Запыленный воздух после упаковки	1	1	6,0000	0,3500	1,0900	11,3292	1,2900	25,0000	0,0000	-	-	1	5639,910	1804,680	0,000	0,000
0156	Нет в справочнике веществ	0,0200000	0,233000	2	0,04	44,0736	0,8591	0,03	53,2910	1,2827							
%	235 Бункер соды С-3 (1,2)	1	1	15,0000	0,2200	0,4020	10,5753	1,2900	60,0000	0,0000	-	-	1	5665,080	1824,000	0,000	0,000
0156	Нет в справочнике веществ	0,0330000	0,242000	2	0,03	50,3040	0,6429	0,02	60,6471	0,8286							
%	406 Бункер соды С-2 (1,2)	1	1	13,0000	0,4000	0,5700	4,5359	1,2900	20,0000	0,0000	-	-	1	5675,390	1827,310	0,000	0,000
0156	Нет в справочнике веществ	0,0340000	0,264000	2	0,02	55,5750	0,5000	0,04	48,2712	0,7658							
<b>№ пл.: 1, № цеха: 11</b>																	
%	219 Упаковка, склад	1	1	19,0000	0,2400	4,0700	89,9668	1,2900	30,0000	0,0000	-	-	1	5047,060	1818,440	0,000	0,000
0305	Аммоний нитрат (аммиачная селитра)	0,3000000	2,177000	2,5	0,00	199,9961	1,4773	0,00	199,9961	1,4773							
%	441 Фасовочные аппараты, отделение	1	4	25,0000	1,5200	20,2400	11,1541	1,2900	20,0000	22,5000	-	-	1	5849,870	1944,490	5869,520	1956,490
0305	Нет в справочнике веществ																

Инв. № подл.	Подпись и дата	Взам. инв. №

Изм.	Кол.уч.	Лист	№ док.	Подп.	Дата

190274-NS-00С2.1.2.РР

0305		Аммоний нитрат (аммиачная селитра)				0,1890000	5,377000	2,5	0,00	157,0382	0,8816	0,00	243,1562	2,7159							
%	471	Фасовка, упаковка				1	1	12,0000	0,2600	0,6400	12,0543	1,2900	20,0000	0,0000	-	-	1	5670,870	1876,810	0,000	0,000
Код в-ва		Наименование вещества				Выброс, (г/с)		Выброс, (т/г)	F	Лето			Зима								
3147		Нет в справочнике веществ				0,0050000		0,051000	2	0,00	51,3000	0,5000	0,00	55,9574	0,8175						
%	6004	Погрузка минераловозов				1	3	4,7000	0,0000	0,0000	0,0000	1,2900	0,0000	59,5000	-	-	1	5793,420	1740,640	5842,920	1773,000
Код в-ва		Наименование вещества				Выброс, (г/с)		Выброс, (т/г)	F	Лето			Зима								
1532		Карбамид (мочевина; диамид угольной кислоты)				0,0030000		0,044000	3	0,00	13,3950	0,5000	0,00	13,3950	0,5000						
<b>№ пл.: 1, № цеха: 17</b>																					
%	446	Приемно-распределительная камера				1	1	7,5000	0,3000	0,0707	1,0000	1,2900	20,0000	0,0000	-	-	1	5508,370	1935,960	0,000	0,000
Код в-ва		Наименование вещества				Выброс, (г/с)		Выброс, (т/г)	F	Лето			Зима								
0301		Азота диоксид (Азот (IV) оксид)				0,0000040		0,000100	1	0,00	42,7500	0,5000	0,00	21,1140	0,5000						
0303		Аммиак				0,0000300		0,001000	1	0,00	42,7500	0,5000	0,00	21,1140	0,5000						
0304		Азот (II) оксид (Азота оксид)				0,0000100		0,000200	1	0,00	42,7500	0,5000	0,00	21,1140	0,5000						
0333		Дигидросульфид (Сероводород)				0,0001000		0,002000	1	0,02	42,7500	0,5000	0,06	21,1140	0,5000						
0410		Метан				0,0040000		0,114000	1	0,00	42,7500	0,5000	0,00	21,1140	0,5000						
1071		Гидроксibenзол (Фенол)				0,0000030		0,000100	1	0,00	42,7500	0,5000	0,00	21,1140	0,5000						
1325		Формальдегид				0,0000040		0,000100	1	0,00	42,7500	0,5000	0,00	21,1140	0,5000						
1716		Нет в справочнике веществ				0,0000002		0,000010	1	0,00	42,7500	0,5000	0,00	21,1140	0,5000						
%	447	Приемно-распределительная камера				1	1	2,1000	0,3000	0,0707	1,0000	1,2900	20,0000	0,0000	-	-	1	4775,770	1343,490	0,000	0,000
Код в-ва		Наименование вещества				Выброс, (г/с)		Выброс, (т/г)	F	Лето			Зима								
0301		Азота диоксид (Азот (IV) оксид)				0,0000100		0,000200	1	0,00	11,9700	0,5000	0,00	9,7828	0,7012						
0303		Аммиак				0,0000400		0,001000	1	0,01	11,9700	0,5000	0,01	9,7828	0,7012						
0304		Азот (II) оксид (Азота оксид)				0,0000100		0,000300	1	0,00	11,9700	0,5000	0,00	9,7828	0,7012						
0333		Дигидросульфид (Сероводород)				0,0001000		0,002000	1	0,32	11,9700	0,5000	0,51	9,7828	0,7012						
0410		Метан				0,0060000		0,175000	1	0,00	11,9700	0,5000	0,00	9,7828	0,7012						
1071		Гидроксibenзол (Фенол)				0,0000040		0,000100	1	0,01	11,9700	0,5000	0,02	9,7828	0,7012						
1325		Формальдегид				0,0000100		0,000200	1	0,01	11,9700	0,5000	0,01	9,7828	0,7012						
1716		Нет в справочнике веществ				0,0000003		0,000010	1	0,00	11,9700	0,5000	0,00	9,7828	0,7012						
%	448	Приемно-распределительная камера				1	1	7,5000	0,2800	0,6400	10,3938	1,2900	20,0000	0,0000	-	-	1	5392,790	1312,640	0,000	0,000
Код в-ва		Наименование вещества				Выброс, (г/с)		Выброс, (т/г)	F	Лето			Зима								
										См/ПДК	Xm	Um	См/ПДК	Xm	Um						

Инв. № подл.	Подпись и дата	Взам. инв. №

Изм.	Кол.уч.	Лист	№ док.	Подп.	Дата

190274-NS-OOC2.1.2.PP

Лист 17

0301	Азота диоксид (Азот (IV) оксид)	0,000040	0,000100	1	0,00	43,1301	0,5044	0,00	59,6869	0,9561								
0303	Аммиак	0,0000200	0,001000	1	0,00	43,1301	0,5044	0,00	59,6869	0,9561								
0304	Азот (II) оксид (Азота оксид)	0,0000100	0,000200	1	0,00	43,1301	0,5044	0,00	59,6869	0,9561								
0333	Дигидросульфид (Сероводород)	0,0000500	0,001000	1	0,01	43,1301	0,5044	0,01	59,6869	0,9561								
0410	Метан	0,0030000	0,104000	1	0,00	43,1301	0,5044	0,00	59,6869	0,9561								
1071	Гидроксibenзол (Фенол)	0,0000020	0,000100	1	0,00	43,1301	0,5044	0,00	59,6869	0,9561								
1325	Формальдегид	0,0000030	0,000100	1	0,00	43,1301	0,5044	0,00	59,6869	0,9561								
1716	Нет в справочнике веществ	0,0000002	0,000010	1	0,00	43,1301	0,5044	0,00	59,6869	0,9561								
%	449	Приемно-распределительная камера	1	1	7,5000	0,2200	0,5800	15,2578	1,2900	20,0000	0,0000	-	-	1	6046,950	1439,190	0,000	0,000
Код в-ва	Наименование вещества	Выброс, (г/с)	Выброс, (т/г)	F	Лето			Зима										
					См/ПДК	Xm	Um	См/ПДК	Xm	Um								
0301	Азота диоксид (Азот (IV) оксид)	0,0000030	0,000100	1	0,00	49,7466	0,5818	0,00	62,2521	0,9253								
0303	Аммиак	0,0000200	0,001000	1	0,00	49,7466	0,5818	0,00	62,2521	0,9253								
0304	Азот (II) оксид (Азота оксид)	0,0000100	0,000200	1	0,00	49,7466	0,5818	0,00	62,2521	0,9253								
0333	Дигидросульфид (Сероводород)	0,0000400	0,001000	1	0,01	49,7466	0,5818	0,00	62,2521	0,9253								
0410	Метан	0,0030000	0,092000	1	0,00	49,7466	0,5818	0,00	62,2521	0,9253								
1071	Гидроксibenзол (Фенол)	0,0000020	0,000100	1	0,00	49,7466	0,5818	0,00	62,2521	0,9253								
1325	Формальдегид	0,0000030	0,000100	1	0,00	49,7466	0,5818	0,00	62,2521	0,9253								
1716	Нет в справочнике веществ	0,0000001	0,000005	1	0,00	49,7466	0,5818	0,00	62,2521	0,9253								
%	490	Насосы	1	1	6,0000	0,1000	0,0079	1,0000	1,2900	20,0000	0,0000	-	-	1	6144,270	1746,240	0,000	0,000
Код в-ва	Наименование вещества	Выброс, (г/с)	Выброс, (т/г)	F	Лето			Зима										
					См/ПДК	Xm	Um	См/ПДК	Xm	Um								
2735	Масло минеральное нефтяное	0,0003000	0,008000	1	0,01	34,2000	0,5000	0,06	15,7180	0,5000								
%	491	Приемно-распределительная камера	1	1	2,0000	0,5100	0,2036	0,9964	1,2900	20,0000	0,0000	-	-	1	5281,220	1221,340	0,000	0,000
Код в-ва	Наименование вещества	Выброс, (г/с)	Выброс, (т/г)	F	Лето			Зима										
					См/ПДК	Xm	Um	См/ПДК	Xm	Um								
0301	Азота диоксид (Азот (IV) оксид)	0,0000030	0,000100	1	0,00	11,4000	0,5000	0,00	14,2625	1,0140								
0303	Аммиак	0,0000200	0,001000	1	0,00	11,4000	0,5000	0,00	14,2625	1,0140								
0304	Азот (II) оксид (Азота оксид)	0,0000100	0,000200	1	0,00	11,4000	0,5000	0,00	14,2625	1,0140								
0333	Дигидросульфид (Сероводород)	0,0000400	0,001000	1	0,14	11,4000	0,5000	0,11	14,2625	1,0140								
0410	Метан	0,0030000	0,094000	1	0,00	11,4000	0,5000	0,00	14,2625	1,0140								
1071	Гидроксibenзол (Фенол)	0,0000020	0,000100	1	0,01	11,4000	0,5000	0,00	14,2625	1,0140								
1325	Формальдегид	0,0000030	0,000100	1	0,00	11,4000	0,5000	0,00	14,2625	1,0140								
1716	Нет в справочнике веществ	0,0000002	0,000005	1	0,00	11,4000	0,5000	0,00	14,2625	1,0140								
%	492	Приемно-распределительная камера	1	4	5,0000	1,1300	1,0029	1,0000	1,2900	20,0000	9,0000	-	-	1	6140,920	1647,840	6145,920	1640,390

Инв. № подл.	Подпись и дата	Взам. инв. №

Изм.	Кол.уч.	Лист	№ док.	Подп.	Дата

190274-NS-OOC2.1.2.PP

18 Лист

Код в-ва	Наименование вещества	Выброс, (г/с)	Выброс, (т/г)	F	Лето			Зима										
					См/ПДК	Xm	Um	См/ПДК	Xm	Um								
0301	Азота диоксид (Азот (IV) оксид)	0,0000030	0,000100	1	0,00	28,5000	0,5000	0,00	40,8568	1,2713								
0303	Аммиак	0,0000200	0,001000	1	0,00	28,5000	0,5000	0,00	40,8568	1,2713								
0304	Азот (II) оксид (Азота оксид)	0,0000100	0,000200	1	0,00	28,5000	0,5000	0,00	40,8568	1,2713								
0333	Дигидросульфид (Сероводород)	0,0000400	0,001000	1	0,02	28,5000	0,5000	0,01	40,8568	1,2713								
0410	Метан	0,0030000	0,089000	1	0,00	28,5000	0,5000	0,00	40,8568	1,2713								
1071	Гидроксibenзол (Фенол)	0,0000020	0,000100	1	0,00	28,5000	0,5000	0,00	40,8568	1,2713								
1325	Формальдегид	0,0000030	0,000100	1	0,00	28,5000	0,5000	0,00	40,8568	1,2713								
1716	Нет в справочнике веществ	0,0000001	0,000005	1	0,00	28,5000	0,5000	0,00	40,8568	1,2713								
%	493	Насосы	1	1	7,0000	0,3000	0,2200	3,1124	1,2900	20,0000	0,0000	-	-	1	6142,520	1652,690	0,000	0,000

Код в-ва	Наименование вещества	Выброс, (г/с)	Выброс, (т/г)	F	Лето			Зима										
					См/ПДК	Xm	Um	См/ПДК	Xm	Um								
2735	Масло минеральное нефтяное	0,0003000	0,030000	1	0,01	39,9000	0,5000	0,02	31,5090	0,6854								
%	6024	Приемно-распределительная камера	1	3	2,0000	0,0000	0,0000	0,0000	1,2900	0,0000	3,0000	-	-	1	6146,620	1748,940	6147,970	1746,640

Код в-ва	Наименование вещества	Выброс, (г/с)	Выброс, (т/г)	F	Лето			Зима		
					См/ПДК	Xm	Um	См/ПДК	Xm	Um
0301	Азота диоксид (Азот (IV) оксид)	0,0000100	0,000100	1	0,00	11,4000	0,5000	0,00	11,4000	0,5000
0303	Аммиак	0,0000500	0,001000	1	0,01	11,4000	0,5000	0,01	11,4000	0,5000
0304	Азот (II) оксид (Азота оксид)	0,0000100	0,000200	1	0,00	11,4000	0,5000	0,00	11,4000	0,5000
0333	Дигидросульфид (Сероводород)	0,0001000	0,001000	1	0,36	11,4000	0,5000	0,36	11,4000	0,5000
0410	Метан	0,0070000	0,097000	1	0,00	11,4000	0,5000	0,00	11,4000	0,5000
1071	Гидроксibenзол (Фенол)	0,0000050	0,000100	1	0,01	11,4000	0,5000	0,01	11,4000	0,5000
1325	Формальдегид	0,0000100	0,000100	1	0,01	11,4000	0,5000	0,01	11,4000	0,5000
1716	Нет в справочнике веществ	0,0000004	0,000005	1	0,00	11,4000	0,5000	0,00	11,4000	0,5000

№ пл.: 1, № цеха: 20																		
%	467	Вытяжной шкаф	1	1	8,0000	0,6000	6,8330	24,1668	1,2900	20,0000	0,0000	-	-	1	5178,910	1944,260	0,000	0,000

Код в-ва	Наименование вещества	Выброс, (г/с)	Выброс, (т/г)	F	Лето			Зима		
					См/ПДК	Xm	Um	См/ПДК	Xm	Um
0150	Натрия гидроксид	0,0000100	0,000004	1	0,00	196,4816	5,1838	0,00	196,4816	5,1838
0302	Азотная кислота (по молекуле HNO3)	0,0005000	0,000200	1	0,00	196,4816	5,1838	0,00	196,4816	5,1838
0303	Аммиак	0,0000500	0,000020	1	0,00	196,4816	5,1838	0,00	196,4816	5,1838
0316	Соляная кислота	0,0001000	0,000040	1	0,00	196,4816	5,1838	0,00	196,4816	5,1838
0322	Серная кислота (по молекуле H2SO4)	0,0000300	0,000010	1	0,00	196,4816	5,1838	0,00	196,4816	5,1838
0602	Бензол	0,0003000	0,000100	1	0,00	196,4816	5,1838	0,00	196,4816	5,1838
0906	Нет в справочнике веществ	0,0005000	0,000200	1	0,00	196,4816	5,1838	0,00	196,4816	5,1838

Инв. № подл.	Подпись и дата	Взам. инв. №

Изм.	
Кол.уч.	
Лист	
№ док.	
Подп.	
Дата	

190274-NS-OOC2.1.2.PP

1537	Нет в справочнике веществ					2,000000E-08	1,000000E-08	1	0,00	196,4816	5,1838	0,00	196,4816	5,1838				
1555	Этановая кислота (Уксусная кислота)					0,0002000	0,000100	1	0,00	196,4816	5,1838	0,00	196,4816	5,1838				
%	496	Вытяжной шкаф	1	1	7,0000	0,2800	1,0300	16,7275	1,2900	20,0000	0,0000	-	-	1	5824,340	2014,650	0,000	0,000
Код в-ва	Наименование вещества					Выброс, (г/с)	Выброс, (т/г)	F	Лето					Зима				
									См/ПДК	Xm	Um	См/ПДК	Xm	Um				
1061	Этанол (Спирт этиловый)					0,0005000	0,000200	1	0,00	69,4125	0,8698	0,00	78,6593	1,1466				
2735	Масло минеральное нефтяное					0,0000500	0,000020	1	0,00	69,4125	0,8698	0,00	78,6593	1,1466				
<b>№ пл.: 1, № цеха: 21</b>																		
%	468	Вытяжной шкаф	1	1	8,0000	0,4000	1,3600	10,8225	1,2900	20,0000	0,0000	-	-	1	5176,440	1325,360	0,000	0,000
Код в-ва	Наименование вещества					Выброс, (г/с)	Выброс, (т/г)	F	Лето					Зима				
									См/ПДК	Xm	Um	См/ПДК	Xm	Um				
0302	Азотная кислота (по молекуле HNO3)					0,0010000	0,000200	1	0,00	64,1560	0,7035	0,00	83,6253	1,2031				
0303	Аммиак					0,0001000	0,000020	1	0,00	64,1560	0,7035	0,00	83,6253	1,2031				
0316	Соляная кислота					0,0001000	0,000040	1	0,00	64,1560	0,7035	0,00	83,6253	1,2031				
0322	Серная кислота (по молекуле H2SO4)					0,0000300	0,000010	1	0,00	64,1560	0,7035	0,00	83,6253	1,2031				
0337	Углерод оксид					0,0001000	0,000030	1	0,00	64,1560	0,7035	0,00	83,6253	1,2031				
0602	Бензол					0,0003000	0,000100	1	0,00	64,1560	0,7035	0,00	83,6253	1,2031				
1555	Этановая кислота (Уксусная кислота)					0,0002000	0,000100	1	0,00	64,1560	0,7035	0,00	83,6253	1,2031				
<b>№ пл.: 1, № цеха: 22</b>																		
%	450	Вытяжные шкафы	1	1	10,0000	0,2100	0,3100	8,9502	1,2900	20,0000	0,0000	-	-	1	5328,050	1346,950	0,000	0,000
Код в-ва	Наименование вещества					Выброс, (г/с)	Выброс, (т/г)	F	Лето					Зима				
									См/ПДК	Xm	Um	См/ПДК	Xm	Um				
0303	Аммиак					0,0000500	0,000010	1	0,00	57,0000	0,5000	0,00	49,3937	0,6822				
0316	Соляная кислота					0,0001000	0,000020	1	0,00	57,0000	0,5000	0,00	49,3937	0,6822				
%	451	Вытяжные шкафы	1	1	9,0000	0,3500	0,9720	10,1028	1,2900	20,0000	0,0000	-	-	1	5472,440	1443,330	0,000	0,000
Код в-ва	Наименование вещества					Выброс, (г/с)	Выброс, (т/г)	F	Лето					Зима				
									См/ПДК	Xm	Um	См/ПДК	Xm	Um				
0303	Аммиак					0,0000500	0,000020	1	0,00	52,4030	0,5108	0,00	75,4667	1,0342				
0316	Соляная кислота					0,0001000	0,000100	1	0,00	52,4030	0,5108	0,00	75,4667	1,0342				
0322	Серная кислота (по молекуле H2SO4)					0,0000300	0,000010	1	0,00	52,4030	0,5108	0,00	75,4667	1,0342				
0906	Нет в справочнике веществ					0,0005000	0,000200	1	0,00	52,4030	0,5108	0,00	75,4667	1,0342				
%	452	Вытяжной шкаф	1	1	17,0000	0,4000	0,3900	3,1035	1,2900	20,0000	0,0000	-	-	1	5412,650	1182,560	0,000	0,000
Код в-ва	Наименование вещества					Выброс, (г/с)	Выброс, (т/г)	F	Лето					Зима				
									См/ПДК	Xm	Um	См/ПДК	Xm	Um				
0303	Аммиак					0,0000500	0,000010	1	0,00	96,9000	0,5000	0,00	62,2475	0,6171				
0316	Соляная кислота					0,0001000	0,000020	1	0,00	96,9000	0,5000	0,00	62,2475	0,6171				

Инв. № подл.	Подпись и дата	Взам. инв. №

Изм.	
Кол.уч.	
Лист	
№ док.	
Подп.	
Дата	

190274-NS-OOC2.1.2.PP

20

%	453	Вытяжной шкаф	1	4	22,0000	0,7100	2,7400	6,9206	1,2900	20,0000	2,0000	-	-	1	5591,020	1267,740	5589,170	1268,000
										Лето			Зима					
Код в-ва	Наименование вещества				Выброс, (г/с)	Выброс, (т/г)	F	См/ПДК	Xm	Um	См/ПДК	Xm	Um	См/ПДК	Xm	Um		
0303	Аммиак				0,0000500	0,000020	1	0,00	125,4000	0,5000	0,00	158,9522	1,0846					
0316	Соляная кислота				0,0001000	0,000100	1	0,00	125,4000	0,5000	0,00	158,9522	1,0846					
0322	Серная кислота (по молекуле H2SO4)				0,0000300	0,000010	1	0,00	125,4000	0,5000	0,00	158,9522	1,0846					
0906	Нет в справочнике веществ				0,0005000	0,000200	1	0,00	125,4000	0,5000	0,00	158,9522	1,0846					
%	454	Производство гранулированной водоустойчивой	1	1	13,0000	0,3500	0,6200	6,4442	1,2900	20,0000	0,0000	-	-	1	5137,190	1951,490	0,000	0,000
										Лето			Зима					
Код в-ва	Наименование вещества				Выброс, (г/с)	Выброс, (т/г)	F	См/ПДК	Xm	Um	См/ПДК	Xm	Um	См/ПДК	Xm	Um		
0303	Аммиак				0,0000500	0,000020	1	0,00	74,1000	0,5000	0,00	69,4287	0,7876					
0602	Бензол				0,0003000	0,000100	1	0,00	74,1000	0,5000	0,00	69,4287	0,7876					
%	455	Вытяжной шкаф	1	1	7,1500	0,3200	0,5000	6,2170	1,2900	20,0000	0,0000	-	-	1	5813,650	1456,910	0,000	0,000
										Лето			Зима					
Код в-ва	Наименование вещества				Выброс, (г/с)	Выброс, (т/г)	F	См/ПДК	Xm	Um	См/ПДК	Xm	Um	См/ПДК	Xm	Um		
0322	Серная кислота (по молекуле H2SO4)				0,0000300	0,000005	1	0,00	40,7550	0,5000	0,00	48,2039	0,8948					
0906	Нет в справочнике веществ				0,0005000	0,000100	1	0,00	40,7550	0,5000	0,00	48,2039	0,8948					
%	456	Вытяжной шкаф	1	1	10,0000	0,2500	4,9000	99,8220	1,2900	20,0000	0,0000	-	-	1	5079,400	1964,260	0,000	0,000
										Лето			Зима					
Код в-ва	Наименование вещества				Выброс, (г/с)	Выброс, (т/г)	F	См/ПДК	Xm	Um	См/ПДК	Xm	Um	См/ПДК	Xm	Um		
0322	Серная кислота (по молекуле H2SO4)				0,0000300	0,000005	1	0,00	288,1872	7,1373	0,00	288,1872	7,1373					
0906	Нет в справочнике веществ				0,0005000	0,000100	1	0,00	288,1872	7,1373	0,00	288,1872	7,1373					
1555	Этановая кислота (Уксусная кислота)				0,0002000	0,000040	1	0,00	288,1872	7,1373	0,00	288,1872	7,1373					
%	457	Вытяжной шкаф	1	1	18,5000	0,7300	3,7600	8,9836	1,2900	20,0000	0,0000	-	-	1	5966,590	1716,290	0,000	0,000
										Лето			Зима					
Код в-ва	Наименование вещества				Выброс, (г/с)	Выброс, (т/г)	F	См/ПДК	Xm	Um	См/ПДК	Xm	Um	См/ПДК	Xm	Um		
0316	Соляная кислота				0,0001000	0,000100	1	0,00	105,4500	0,5000	0,00	171,4423	1,2769					
0322	Серная кислота (по молекуле H2SO4)				0,0000300	0,000010	1	0,00	105,4500	0,5000	0,00	171,4423	1,2769					
0906	Нет в справочнике веществ				0,0005000	0,000200	1	0,00	105,4500	0,5000	0,00	171,4423	1,2769					
%	458	Вытяжной шкаф	1	1	18,4000	0,3000	0,5000	7,0736	1,2900	20,0000	0,0000	-	-	1	5795,820	1817,010	0,000	0,000
										Лето			Зима					
Код в-ва	Наименование вещества				Выброс, (г/с)	Выброс, (т/г)	F	См/ПДК	Xm	Um	См/ПДК	Xm	Um	См/ПДК	Xm	Um		
0316	Соляная кислота				0,0001000	0,000100	1	0,00	104,8800	0,5000	0,00	77,1076	0,6529					
0322	Серная кислота (по молекуле H2SO4)				0,0000300	0,000010	1	0,00	104,8800	0,5000	0,00	77,1076	0,6529					
0906	Нет в справочнике веществ				0,0005000	0,000200	1	0,00	104,8800	0,5000	0,00	77,1076	0,6529					
%	459	Вытяжной шкаф	1	1	13,2000	0,5000	1,2500	6,3662	1,2900	20,0000	0,0000	-	-	1	5245,780	1559,870	0,000	0,000

Инв. № подл.	Подпись и дата	Взам. инв. №

Изм.	Кол.уч.	Лист	№ док.	Подп.	Дата

190274-NS-00С2.1.2.РР

Код в-ва	Наименование вещества	Выброс, (г/с)	Выброс, (т/г)	F	Лето					Зима								
					См/ПДК	Xm	Um	См/ПДК	Xm	Um								
0303	Аммиак	0,0000500	0,000020	1	0,00	75,2400	0,5000	0,00	91,1386	0,9899								
0316	Соляная кислота	0,0001000	0,000100	1	0,00	75,2400	0,5000	0,00	91,1386	0,9899								
0322	Серная кислота (по молекуле H2SO4)	0,0000300	0,000010	1	0,00	75,2400	0,5000	0,00	91,1386	0,9899								
0337	Углерод оксид	0,0001000	0,000040	1	0,00	75,2400	0,5000	0,00	91,1386	0,9899								
%	460	Вытяжной шкаф	1	1	10,0000	0,4000	0,4500	3,5810	1,2900	20,0000	0,0000	-	-	1	5289,560	1590,830	0,000	0,000

Код в-ва	Наименование вещества	Выброс, (г/с)	Выброс, (т/г)	F	Лето					Зима								
					См/ПДК	Xm	Um	См/ПДК	Xm	Um								
0303	Аммиак	0,0000500	0,000020	1	0,00	57,0000	0,5000	0,00	50,1438	0,7725								
0316	Соляная кислота	0,0001000	0,000100	1	0,00	57,0000	0,5000	0,00	50,1438	0,7725								
0322	Серная кислота (по молекуле H2SO4)	0,0000300	0,000010	1	0,00	57,0000	0,5000	0,00	50,1438	0,7725								
0337	Углерод оксид	0,0001000	0,000040	1	0,00	57,0000	0,5000	0,00	50,1438	0,7725								
%	461	Вытяжной шкаф	1	1	18,0000	0,3000	1,6800	23,7671	1,2900	20,0000	0,0000	-	-	1	4981,570	1571,700	0,000	0,000

Код в-ва	Наименование вещества	Выброс, (г/с)	Выброс, (т/г)	F	Лето					Зима								
					См/ПДК	Xm	Um	См/ПДК	Xm	Um								
0303	Аммиак	0,0000500	0,000004	1	0,00	105,6687	0,5150	0,00	147,0413	0,9851								
0602	Бензол	0,0003000	0,000020	1	0,00	105,6687	0,5150	0,00	147,0413	0,9851								
%	462	Вытяжной шкаф	1	1	12,0000	0,3000	0,5000	7,0736	1,2900	20,0000	0,0000	-	-	1	4991,780	1735,160	0,000	0,000

Код в-ва	Наименование вещества	Выброс, (г/с)	Выброс, (т/г)	F	Лето					Зима								
					См/ПДК	Xm	Um	См/ПДК	Xm	Um								
0337	Углерод оксид	0,0001000	0,000040	1	0,00	68,4000	0,5000	0,00	62,3618	0,7529								
%	463	Вытяжной шкаф	1	1	6,0000	0,2500	0,4200	8,5562	1,2900	20,0000	0,0000	-	-	1	5534,350	1777,580	0,000	0,000

Код в-ва	Наименование вещества	Выброс, (г/с)	Выброс, (т/г)	F	Лето					Зима								
					См/ПДК	Xm	Um	См/ПДК	Xm	Um								
0302	Азотная кислота (по молекуле HNO3)	0,0000500	0,000020	1	0,00	34,2000	0,5000	0,00	44,3629	0,8951								
0322	Серная кислота (по молекуле H2SO4)	0,0000300	0,000010	1	0,00	34,2000	0,5000	0,00	44,3629	0,8951								
%	464	Вытяжной шкаф	1	1	12,0000	0,3000	0,4000	5,6588	1,2900	20,0000	0,0000	-	-	1	5688,410	1830,330	0,000	0,000

Код в-ва	Наименование вещества	Выброс, (г/с)	Выброс, (т/г)	F	Лето					Зима								
					См/ПДК	Xm	Um	См/ПДК	Xm	Um								
0316	Соляная кислота	0,0001000	0,000020	1	0,00	68,4000	0,5000	0,00	55,6282	0,6989								
0322	Серная кислота (по молекуле H2SO4)	0,0000300	0,000005	1	0,00	68,4000	0,5000	0,00	55,6282	0,6989								
0906	Нет в справочнике веществ	0,0005000	0,000100	1	0,00	68,4000	0,5000	0,00	55,6282	0,6989								
%	465	Вытяжной шкаф	1	1	17,0000	0,4400	1,6060	10,5621	1,2900	20,0000	0,0000	-	-	1	5544,510	1696,880	0,000	0,000

Код в-ва	Наименование вещества	Выброс, (г/с)	Выброс, (т/г)	F	Лето					Зима				
					См/ПДК	Xm	Um	См/ПДК	Xm	Um				
0303	Аммиак	0,0000500	0,000020	1	0,00	96,9000	0,5000	0,00	121,8630	0,9891				



Инв. № подл.	Подпись и дата	Взам. инв. №

Изм.	
Кол.уч.	
Лист	
№ док.	
Подп.	
Дата	

0316	Соляная кислота	0,0001000	0,000100	1	0,00	96,9000	0,5000	0,00	121,8630	0,9891								
0322	Серная кислота (по молекуле H2SO4)	0,0000300	0,000010	1	0,00	96,9000	0,5000	0,00	121,8630	0,9891								
0906	Нет в справочнике веществ	0,0005000	0,000200	1	0,00	96,9000	0,5000	0,00	121,8630	0,9891								
%	466	Вытяжной шкаф	1	1	6,0000	0,4000	0,8700	6,9232	1,2900	20,0000	0,0000	-	-	1	5933,100	1536,400	0,000	0,000

Код в-ва	Наименование вещества	Выброс, (г/с)	Выброс, (т/г)	F	Лето			Зима		
					См/ПДК	Xm	Um	См/ПДК	Xm	Um
0303	Аммиак	0,0000500	0,000020	1	0,00	41,0410	0,6000	0,00	56,9051	1,1410
0316	Соляная кислота	0,0001000	0,000100	1	0,00	41,0410	0,6000	0,00	56,9051	1,1410
0322	Серная кислота (по молекуле H2SO4)	0,0000300	0,000010	1	0,00	41,0410	0,6000	0,00	56,9051	1,1410
0906	Нет в справочнике веществ	0,0005000	0,000200	1	0,00	41,0410	0,6000	0,00	56,9051	1,1410

**№ пл.: 2, № цеха: 13**

%	6014	АЗС	1	3	2,0000	0,0000	0,0000	0,0000	1,2900	0,0000	18,5000	-	-	1	4812,670	1351,240	4838,370	1350,000
---	------	-----	---	---	--------	--------	--------	--------	--------	--------	---------	---	---	---	----------	----------	----------	----------

Код в-ва	Наименование вещества	Выброс, (г/с)	Выброс, (т/г)	F	Лето			Зима		
					См/ПДК	Xm	Um	См/ПДК	Xm	Um
0333	Дигидросульфид (Сероводород)	0,0000300	0,000050	1	0,11	11,4000	0,5000	0,11	11,4000	0,5000
0415	Смесь углеводородов предельных C1-C5	2,1610000	0,011000	1	0,31	11,4000	0,5000	0,31	11,4000	0,5000
0416	Смесь углеводородов предельных C6-C10	0,7990000	0,004000	1	0,46	11,4000	0,5000	0,46	11,4000	0,5000
0501	Пентилены (Амилены - смесь изомеров)	0,0800000	0,000400	1	1,52	11,4000	0,5000	1,52	11,4000	0,5000
0602	Бензол	0,0730000	0,000400	1	6,95	11,4000	0,5000	6,95	11,4000	0,5000
0616	Диметилбензол (Ксилол) (смесь изомеров о-, м-, п-)	0,0090000	0,000050	1	1,29	11,4000	0,5000	1,29	11,4000	0,5000
0621	Метилбензол (Толуол)	0,0690000	0,000400	1	3,29	11,4000	0,5000	3,29	11,4000	0,5000
0627	Этилбензол	0,0020000	0,000010	1	2,86	11,4000	0,5000	2,86	11,4000	0,5000
2754	Углеводороды предельные C12-C19	0,0100000	0,016000	1	0,29	11,4000	0,5000	0,29	11,4000	0,5000

%	6015	Склад ГСМ	1	3	3,0000	0,0000	0,0000	0,0000	1,2900	0,0000	124,0000	-	-	1	5808,370	2001,940	5915,370	2075,000
---	------	-----------	---	---	--------	--------	--------	--------	--------	--------	----------	---	---	---	----------	----------	----------	----------

Код в-ва	Наименование вещества	Выброс, (г/с)	Выброс, (т/г)	F	Лето			Зима		
					См/ПДК	Xm	Um	См/ПДК	Xm	Um
2735	Масло минеральное нефтяное	0,0000200	0,0000200	1	0,00	17,1000	0,5000	0,00	17,1000	0,5000

**№ пл.: 2, № цеха: 14**

%	193	Сварочный пост	1	1	10,0000	0,4400	1,7200	11,3118	1,2900	20,0000	0,0000	-	-	1	5307,080	2548,490	0,000	0,000
---	-----	----------------	---	---	---------	--------	--------	---------	--------	---------	--------	---	---	---	----------	----------	-------	-------

Код в-ва	Наименование вещества	Выброс, (г/с)	Выброс, (т/г)	F	Лето			Зима		
					См/ПДК	Xm	Um	См/ПДК	Xm	Um
0123	диЖелезо триоксид (Железа оксид) (в пересчете на же-	0,0020000	0,013000	1	0,00	73,7622	0,6470	0,00	101,1564	1,2078
0143	Марганец и его соединения (в пересчете на марганца (IV) оксид)	0,0002000	0,001000	1	0,01	73,7622	0,6470	0,01	101,1564	1,2078
0203	Хром (Хром шестивалентный) (в пересчете на хрома (VI) оксид)	0,0000300	0,000200	1	0,00	73,7622	0,6470	0,00	101,1564	1,2078
0301	Азота диоксид (Азот (IV) оксид)	0,0002000	0,001000	1	0,00	73,7622	0,6470	0,00	101,1564	1,2078

190274-NS-OOC2.1.2.PP

Инв. № подл.	Подпись и дата	Взам. инв. №

Изм.	
Кол.уч.	
Лист	
№ док.	
Подп.	
Дата	

0304	Азот (II) оксид (Азота оксид)	0,000300	0,000200	1	0,00	73,7622	0,6470	0,00	101,1564	1,2078
0337	Углерод оксид	0,0010000	0,006000	1	0,00	73,7622	0,6470	0,00	101,1564	1,2078
0342	Фториды газообразные	0,0002000	0,001000	1	0,00	73,7622	0,6470	0,00	101,1564	1,2078
0344	Фториды плохо растворимые	0,0001000	0,000500	1	0,00	73,7622	0,6470	0,00	101,1564	1,2078
2908	Пыль неорганическая: 70-20% SiO2	0,0001000	0,000500	1	0,00	73,7622	0,6470	0,00	101,1564	1,2078

%	198	Кузнечный горн	1	1	8,0000	0,5600	3,7850	15,3674	1,2900	60,0000	0,0000	-	-	1	5406,380	2377,450	0,000	0,000
---	-----	----------------	---	---	--------	--------	--------	---------	--------	---------	--------	---	---	---	----------	----------	-------	-------

Код в-ва	Наименование вещества	Выброс, (г/с)	Выброс, (т/г)	F	Лето			Зима		
					См/ПДК	Xm	Um	См/ПДК	Xm	Um
0301	Азота диоксид (Азот (IV) оксид)	0,0030000	0,019000	1	0,00	137,8192	1,6739	0,00	151,1226	3,4962
0304	Азот (II) оксид (Азота оксид)	0,0010000	0,003000	1	0,00	137,8192	1,6739	0,00	151,1226	3,4962
0330	Сера диоксид (Ангидрид сернистый)	0,0380000	0,220000	1	0,01	137,8192	1,6739	0,01	151,1226	3,4962
0337	Углерод оксид	0,1670000	0,962000	1	0,01	137,8192	1,6739	0,01	151,1226	3,4962
0703	Бенз/а/пирен (3,4-Бензпирен)	1,0000000E-08	4,000000E-08	1	0,00	137,8192	1,6739	0,00	151,1226	3,4962
2908	Пыль неорганическая: 70-20% SiO2	0,0800000	0,460000	3	0,15	68,9096	1,6739	0,14	75,5613	3,4962

%	308	Сварочный пост	1	1	9,5000	0,4400	2,8500	18,7435	1,2900	20,0000	0,0000	-	-	1	5363,340	2479,890	0,000	0,000
---	-----	----------------	---	---	--------	--------	--------	---------	--------	---------	--------	---	---	---	----------	----------	-------	-------

Код в-ва	Наименование вещества	Выброс, (г/с)	Выброс, (т/г)	F	Лето			Зима		
					См/ПДК	Xm	Um	См/ПДК	Xm	Um
0123	диЖелезо триоксид (Железа оксид) (в пересчете на же- -----)	0,0002000	0,000300	1	0,00	122,2223	1,1286	0,00	136,9181	1,4539
0143	Марганец и его соединения (в пересчете на марганца (IV) оксид)	0,0000200	0,000030	1	0,00	122,2223	1,1286	0,00	136,9181	1,4539
0203	Хром (Хром шестивалентный) (в пересчете на хрома (VI) оксид)	0,0000100	0,000010	1	0,00	122,2223	1,1286	0,00	136,9181	1,4539
0342	Фториды газообразные	0,0000400	0,000100	1	0,00	122,2223	1,1286	0,00	136,9181	1,4539

%	309	Металлообработка	1	1	9,5000	0,4400	2,8500	18,7435	1,2900	20,0000	0,0000	-	-	1	5327,370	2535,090	0,000	0,000
---	-----	------------------	---	---	--------	--------	--------	---------	--------	---------	--------	---	---	---	----------	----------	-------	-------

Код в-ва	Наименование вещества	Выброс, (г/с)	Выброс, (т/г)	F	Лето			Зима		
					См/ПДК	Xm	Um	См/ПДК	Xm	Um
0123	диЖелезо триоксид (Железа оксид) (в пересчете на же- -----)	0,0010000	0,003000	1	0,00	122,2223	1,1286	0,00	136,9181	1,4539
2735	Масло минеральное нефтяное	0,0000050	0,000020	1	0,00	122,2223	1,1286	0,00	136,9181	1,4539
2930	Пыль абразивная (Корунд белый, Монокорунд)	0,0010000	0,002000	3	0,02	61,1112	1,1286	0,01	68,4591	1,4539

%	310	Эл/хим обработка в рас- творе хромовой кислоты	1	4	10,0000	0,9900	14,6400	19,0187	1,2900	20,0000	6,5000	-	-	1	5373,870	2495,740	5369,770	2490,990
---	-----	---	---	---	---------	--------	---------	---------	--------	---------	--------	---	---	---	----------	----------	----------	----------

Код в-ва	Наименование вещества	Выброс, (г/с)	Выброс, (т/г)	F	Лето			Зима		
					См/ПДК	Xm	Um	См/ПДК	Xm	Um
0150	Натрия гидроксид	0,0070000	0,035000	1	0,04	250,3224	5,3850	0,04	250,8594	5,3655
0203	Хром (Хром шестивалентный) (в пересчете на хрома (VI) оксид)	0,0080000	0,012000	3	0,00	125,1612	5,3850	0,00	125,4297	5,3655

%	311	Сварочный пост	1	1	10,0000	0,2100	0,5900	17,0343	1,2900	20,0000	0,0000	-	-	1	5317,670	2432,940	0,000	0,000
---	-----	----------------	---	---	---------	--------	--------	---------	--------	---------	--------	---	---	---	----------	----------	-------	-------

Код в-ва	Наименование вещества	Выброс, (г/с)	Выброс, (т/г)	F	Лето			Зима		
----------	-----------------------	---------------	---------------	---	------	--	--	------	--	--

190274-NS-OOC2.1.2.PP

Инв. № подл.	Подпись и дата	Взам. инв. №

Изм.	Кол.уч.	Лист	№ док.	Подп.	Дата

190274-NS-OOC2.1.2.PP

24

Лист

Код в-ва	Наименование вещества	Выброс, (г/с)	Выброс, (т/г)	F	Лето			Зима										
					См/ПДК	Xm	Um	См/ПДК	Xm	Um								
0123	диЖелезо триоксид (Железа оксид) (в пересчете на же- -----)	0,0020000	0,002000	1	0,00	57,0000	0,5000	0,00	71,5847	0,8455								
0143	Марганец и его соединения (в пересчете на марганца (IV) оксид)	0,0002000	0,000200	1	0,01	57,0000	0,5000	0,01	71,5847	0,8455								
0203	Хром (Хром шестивалентный) (в пересчете на хрома (VI) оксид)	0,0001000	0,000040	1	0,00	57,0000	0,5000	0,00	71,5847	0,8455								
0301	Азота диоксид (Азот (IV) оксид)	0,0003000	0,000100	1	0,00	57,0000	0,5000	0,00	71,5847	0,8455								
0304	Азот (II) оксид (Азота оксид)	0,0000400	0,000020	1	0,00	57,0000	0,5000	0,00	71,5847	0,8455								
0337	Углерод оксид	0,0020000	0,001000	1	0,00	57,0000	0,5000	0,00	71,5847	0,8455								
0342	Фториды газообразные	0,0001000	0,000200	1	0,00	57,0000	0,5000	0,00	71,5847	0,8455								
0344	Фториды плохо растворимые	0,0004000	0,000200	1	0,00	57,0000	0,5000	0,00	71,5847	0,8455								
2908	Пыль неорганическая: 70-20% SiO2	0,0002000	0,000100	1	0,00	57,0000	0,5000	0,00	71,5847	0,8455								
%	312	Металлообработка	1	1	9,5000	0,2800	0,3000	4,8721	1,2900	20,0000	0,0000	-	-	1	5363,340	2451,510	0,000	0,000
Код в-ва	Наименование вещества	Выброс, (г/с)	Выброс, (т/г)	F	Лето			Зима										
0123	диЖелезо триоксид (Железа оксид) (в пересчете на же- -----)	0,0060000	0,017000	3	0,00	27,0750	0,5000	0,00	21,8100	0,6865								
2930	Пыль абразивная (Корунд белый, Монокорунд)	0,0040000	0,011000	3	0,23	27,0750	0,5000	0,37	21,8100	0,6865								
%	315	Резка металлов	1	1	11,0000	0,8100	4,1100	7,9759	1,2900	20,0000	0,0000	-	-	1	5257,840	2592,770	0,000	0,000
Код в-ва	Наименование вещества	Выброс, (г/с)	Выброс, (т/г)	F	Лето			Зима										
0123	диЖелезо триоксид (Железа оксид) (в пересчете на же- -----)	0,0240000	0,031000	1	0,00	95,7448	0,7635	0,00	138,8720	1,5642								
0203	Хром (Хром шестивалентный) (в пересчете на хрома (VI) оксид)	0,0010000	0,001000	1	0,00	95,7448	0,7635	0,00	138,8720	1,5642								
0301	Азота диоксид (Азот (IV) оксид)	0,0110000	0,014000	1	0,02	95,7448	0,7635	0,01	138,8720	1,5642								
0304	Азот (II) оксид (Азота оксид)	0,0020000	0,002000	1	0,00	95,7448	0,7635	0,00	138,8720	1,5642								
0337	Углерод оксид	0,0160000	0,021000	1	0,00	95,7448	0,7635	0,00	138,8720	1,5642								
%	316	Металлообработка	1	1	2,0000	0,2000	0,4200	13,3690	1,2900	20,0000	0,0000	-	-	1	5276,380	2604,870	0,000	0,000
Код в-ва	Наименование вещества	Выброс, (г/с)	Выброс, (т/г)	F	Лето			Зима										
0123	диЖелезо триоксид (Железа оксид) (в пересчете на же- -----)	0,0010000	0,001000	3	0,00	19,8129	1,7380	0,00	19,8129	1,7380								
2930	Пыль абразивная (Корунд белый, Монокорунд)	0,0010000	0,001000	3	0,29	19,8129	1,7380	0,29	19,8129	1,7380								
%	317	Закалочная ванна	1	1	9,5000	0,5600	2,5200	10,2314	1,2900	20,0000	0,0000	-	-	1	5308,020	2566,890	0,000	0,000
Код в-ва	Наименование вещества	Выброс, (г/с)	Выброс, (т/г)	F	Лето			Зима										
2735	Масло минеральное нефтяное	0,0010000	0,002000	1	0,01	84,9123	0,7840	0,00	113,2445	1,3954								
%	322	Сварочный пост	1	1	10,0000	0,4400	1,7200	11,3118	1,2900	20,0000	0,0000	-	-	1	5375,250	1152,950	0,000	0,000
Код в-ва	Наименование вещества	Выброс, (г/с)	Выброс, (т/г)	F	Лето			Зима										
					См/ПДК	Xm	Um	См/ПДК	Xm	Um								

Инв. № подл.	Подпись и дата	Взам. инв. №

Изм.	
Кол.уч.	
Лист	
№ док.	
Подп.	
Дата	

190274-NS-OOC2.1.2.PP

25

0123	диЖелезо триоксид (Железа оксид) (в пересчете на железо)	0,0010000	0,001000	1	0,00	73,7622	0,6470	0,00	101,1564	1,2078								
0143	Марганец и его соединения (в пересчете на марганца (IV) оксид)	0,0002000	0,000200	1	0,01	73,7622	0,6470	0,01	101,1564	1,2078								
0203	Хром (Хром шестивалентный) (в пересчете на хрома (VI) оксид)	0,0001000	0,000030	1	0,00	73,7622	0,6470	0,00	101,1564	1,2078								
0342	Фториды газообразные	0,0001000	0,000100	1	0,00	73,7622	0,6470	0,00	101,1564	1,2078								
2908	Пыль неорганическая: 70-20% SiO2	0,0000400	0,000020	1	0,00	73,7622	0,6470	0,00	101,1564	1,2078								
%	323	Металлообработка	1	1	1,0000	0,1000	0,2000	25,4648	1,2900	20,0000	0,0000	-	-	1	5390,700	1163,090	0,000	0,000
Код в-ва	Наименование вещества		Выброс, (г/с)	Выброс, (т/г)	F	Лето			Зима									
						См/ПДК	Xm	Um	См/ПДК	Xm	Um							
0123	диЖелезо триоксид (Железа оксид) (в пересчете на железо)		0,0030000	0,001000	3	0,00	18,8694	1,6552	0,00	18,8694	1,6552							
2930	Пыль абразивная (Корунд белый, Монокорунд)		0,0020000	0,000400	3	0,63	18,8694	1,6552	0,63	18,8694	1,6552							
%	325	Кузнечный горн	1	1	5,0000	0,1000	0,3700	47,1099	1,2900	60,0000	0,0000	-	-	1	5409,270	1100,960	0,000	0,000
Код в-ва	Наименование вещества		Выброс, (г/с)	Выброс, (т/г)	F	Лето			Зима									
						См/ПДК	Xm	Um	См/ПДК	Xm	Um							
0301	Азота диоксид (Азот (IV) оксид)		0,0002000	0,001000	1	0,00	69,8168	1,2249	0,00	69,8168	1,2249							
0304	Азот (II) оксид (Азота оксид)		0,0000300	0,000200	1	0,00	69,8168	1,2249	0,00	69,8168	1,2249							
0330	Сера диоксид (Ангидрид сернистый)		0,0020000	0,011000	1	0,00	69,8168	1,2249	0,00	69,8168	1,2249							
0337	Углерод оксид		0,0100000	0,048000	1	0,00	69,8168	1,2249	0,00	69,8168	1,2249							
0703	Бенз/а/пирен (3,4-Бензпирен)		1,0000000E-09	2,000000E-09	1	0,00	69,8168	1,2249	0,00	69,8168	1,2249							
2908	Пыль неорганическая: 70-20% SiO2		0,0050000	0,023000	3	0,04	34,9084	1,2249	0,04	34,9084	1,2249							
%	333	Нанесение лакокрасочных покрытий	1	1	2,5000	0,4000	0,3000	2,3873	1,2900	20,0000	0,0000	-	-	1	5389,870	2497,180	0,000	0,000
Код в-ва	Наименование вещества		Выброс, (г/с)	Выброс, (т/г)	F	Лето			Зима									
						См/ПДК	Xm	Um	См/ПДК	Xm	Um							
0616	Диметилбензол (Ксилол) (смесь изомеров о-, м-, п-)		0,1190000	0,122000	1	10,10	14,2500	0,5000	5,81	21,1937	1,0712							
0621	Метилбензол (Толуол)		0,1850000	0,194000	1	5,23	14,2500	0,5000	3,01	21,1937	1,0712							
1210	Бутилацетат		0,0570000	0,050000	1	9,68	14,2500	0,5000	5,57	21,1937	1,0712							
1401	Пропан-2-он (Ацетон)		0,1130000	0,094000	1	5,48	14,2500	0,5000	3,15	21,1937	1,0712							
2752	Уайт-спирит		0,0060000	0,023000	1	0,10	14,2500	0,5000	0,06	21,1937	1,0712							
%	424	Дробеструйный аппарат	1	1	11,0000	0,6400	5,3700	16,6926	1,2900	20,0000	0,0000	-	-	1	5354,000	2535,090	0,000	0,000
Код в-ва	Наименование вещества		Выброс, (г/с)	Выброс, (т/г)	F	Лето			Зима									
						См/ПДК	Xm	Um	См/ПДК	Xm	Um							
0123	диЖелезо триоксид (Железа оксид) (в пересчете на железо)		0,0200000	0,060000	3	0,00	79,1631	1,2626	0,00	90,9561	1,7101							
%	425	Сварочный пост	1	1	10,8000	0,4400	1,8270	12,0155	1,2900	20,0000	0,0000	-	-	1	5356,690	2204,550	0,000	0,000
Код в-ва	Наименование вещества		Выброс, (г/с)	Выброс, (т/г)	F	Лето			Зима									

Инв. № подл.	Подпись и дата	Взам. инв. №

Изм.	Кол.уч.	Лист	№ док.	Подп.	Дата

190274-NS-OOC2.1.2.PP

26

Лист

										См/ПДК	Xm	Um	См/ПДК	Xm	Um			
0123	диЖелезо триоксид (Железа оксид) (в пересчете на железо)	0,0010000	0,005000	1	0,00	78,3509	0,6364	0,00	108,1564	1,2011								
0143	Марганец и его соединения (в пересчете на марганца (IV) оксид)	0,0001000	0,001000	1	0,00	78,3509	0,6364	0,00	108,1564	1,2011								
0301	Азота диоксид (Азот (IV) оксид)	0,0001000	0,000200	1	0,00	78,3509	0,6364	0,00	108,1564	1,2011								
0304	Азот (II) оксид (Азота оксид)	0,0000200	0,000030	1	0,00	78,3509	0,6364	0,00	108,1564	1,2011								
0337	Углерод оксид	0,0010000	0,002000	1	0,00	78,3509	0,6364	0,00	108,1564	1,2011								
0342	Фториды газообразные	0,0001000	0,000200	1	0,00	78,3509	0,6364	0,00	108,1564	1,2011								
0344	Фториды плохо растворимые	0,0003000	0,000500	1	0,00	78,3509	0,6364	0,00	108,1564	1,2011								
2908	Пыль неорганическая: 70-20% SiO2	0,0001000	0,000300	1	0,00	78,3509	0,6364	0,00	108,1564	1,2011								
%	426	Сварочный пост	1	1	3,0000	0,2800	0,7040	11,4332	1,2900	20,0000	0,0000	-	-	1	5356,170	2374,420	0,000	0,000
Код в-ва	Наименование вещества	Выброс, (г/с)	Выброс, (т/г)	F	Лето			Зима										
					См/ПДК	Xm	Um	См/ПДК	Xm	Um								
0123	диЖелезо триоксид (Железа оксид) (в пересчете на железо)	0,0020000	0,003000	1	0,00	47,4431	1,3872	0,00	47,4431	1,3872								
0143	Марганец и его соединения (в пересчете на марганца (IV) оксид)	0,0004000	0,000400	1	0,09	47,4431	1,3872	0,09	47,4431	1,3872								
0203	Хром (Хром шестивалентный) (в пересчете на хрома (VI) оксид)	0,0001000	0,000100	1	0,00	47,4431	1,3872	0,00	47,4431	1,3872								
0342	Фториды газообразные	0,0003000	0,000300	1	0,03	47,4431	1,3872	0,03	47,4431	1,3872								
%	427	Сварочный пост (наплавка порошков)	1	1	9,5000	0,3000	0,9020	12,7607	1,2900	20,0000	0,0000	-	-	1	5342,800	2524,770	0,000	0,000
Код в-ва	Наименование вещества	Выброс, (г/с)	Выброс, (т/г)	F	Лето			Зима										
					См/ПДК	Xm	Um	См/ПДК	Xm	Um								
0123	диЖелезо триоксид (Железа оксид) (в пересчете на железо)	0,0060000	0,001000	1	0,00	56,7340	0,5239	0,00	78,4116	0,9908								
0143	Марганец и его соединения (в пересчете на марганца (IV) оксид)	0,0002000	0,000020	1	0,01	56,7340	0,5239	0,01	78,4116	0,9908								
0164	Никель оксид (в пересчете на никель)	0,0000020	3,000000E-07	1	0,00	56,7340	0,5239	0,00	78,4116	0,9908								
%	442	Сварочный пост	1	1	2,5000	0,2000	0,6040	19,2259	1,2900	20,0000	0,0000	-	-	1	5395,270	2400,080	0,000	0,000
Код в-ва	Наименование вещества	Выброс, (г/с)	Выброс, (т/г)	F	Лето			Зима										
					См/ПДК	Xm	Um	См/ПДК	Xm	Um								
0143	Марганец и его соединения (в пересчете на марганца (IV) оксид)	0,0000400	0,000010	1	0,01	56,9856	1,9995	0,01	56,9856	1,9995								
2908	Пыль неорганическая: 70-20% SiO2	0,0000050	0,000001	1	0,00	56,9856	1,9995	0,00	56,9856	1,9995								
%	443	Сварочный пост	1	1	9,5000	0,3500	0,8400	8,7308	1,2900	20,0000	0,0000	-	-	1	5354,000	2535,090	0,000	0,000
Код в-ва	Наименование вещества	Выброс, (г/с)	Выброс, (т/г)	F	Лето			Зима										
					См/ПДК	Xm	Um	См/ПДК	Xm	Um								
0123	диЖелезо триоксид (Железа оксид) (в пересчете на железо)	0,0110000	0,016000	1	0,00	54,1500	0,5000	0,00	70,8982	0,9675								
0143	Марганец и его соединения (в пересчете на марганца (IV) оксид)	0,0010000	0,001000	1	0,08	54,1500	0,5000	0,05	70,8982	0,9675								

Инв. № подл.	Подпись и дата	Взам. инв. №

Изм.	
Кол.уч.	
Лист	
№ док.	
Подп.	
Дата	

190274-NS-OOC2.1.2.PP

0203	Хром (Хром шестивалентный) (в пересчете на хрома (VI) оксид)				0,0001000	0,000100	1	0,00	54,1500	0,5000	0,00	70,8982	0,9675					
2908	Пыль неорганическая: 70-20% SiO2				0,0001000	0,000100	1	0,00	54,1500	0,5000	0,00	70,8982	0,9675					
%	444	Малый дробеструйный аппа-	1	1	5,0600	0,3000	1,0000	14,1471	1,2900	20,0000	0,0000	-	-	1	5348,770	2512,840	0,000	0,000
Код в-ва	Наименование вещества				Выброс, (г/с)	Выброс, (т/г)	F	Лето			Зима							
								См/ПДК	Xm	Um	См/ПДК	Xm	Um					
0123	диЖелезо триоксид (Железа оксид) (в пересчете на желе- лезо)				0,0040000	0,002000	2	0,00	47,1735	1,0904	0,00	50,2218	1,2650					
%	445	Сварочный пост	1	1	10,8000	0,3500	1,6100	16,7340	1,2900	20,0000	0,0000	-	-	1	5421,770	2181,030	0,000	0,000
Код в-ва	Наименование вещества				Выброс, (г/с)	Выброс, (т/г)	F	Лето			Зима							
								См/ПДК	Xm	Um	См/ПДК	Xm	Um					
0123	диЖелезо триоксид (Железа оксид) (в пересчете на же- лезо)				0,0010000	0,005000	1	0,00	86,7993	0,7050	0,00	110,2447	1,1516					
0143	Марганец и его соединения (в пересчете на марганца (IV) оксид)				0,0001000	0,001000	1	0,00	86,7993	0,7050	0,00	110,2447	1,1516					
0301	Азота диоксид (Азот (IV) оксид)				0,0001000	0,000200	1	0,00	86,7993	0,7050	0,00	110,2447	1,1516					
0304	Азот (II) оксид (Азота оксид)				0,0000200	0,000030	1	0,00	86,7993	0,7050	0,00	110,2447	1,1516					
0337	Углерод оксид				0,0010000	0,002000	1	0,00	86,7993	0,7050	0,00	110,2447	1,1516					
0342	Фториды газообразные				0,0001000	0,000200	1	0,00	86,7993	0,7050	0,00	110,2447	1,1516					
0344	Фториды плохо растворимые				0,0003000	0,000500	1	0,00	86,7993	0,7050	0,00	110,2447	1,1516					
2908	Пыль неорганическая: 70-20% SiO2				0,0001000	0,000300	1	0,00	86,7993	0,7050	0,00	110,2447	1,1516					
%	472	Металлообработка	1	4	12,0000	3,5400	28,6700	2,9129	1,2900	20,0000	74,0000	-	-	1	5406,420	2181,140	5396,270	2220,000
Код в-ва	Наименование вещества				Выброс, (г/с)	Выброс, (т/г)	F	Лето			Зима							
								См/ПДК	Xm	Um	См/ПДК	Xm	Um					
0123	диЖелезо триоксид (Железа оксид) (в пересчете на же- лезо)				0,0220000	0,047000	3	0,00	76,4105	1,1171	0,00	107,1323	3,7272					
2930	Пыль абразивная (Корунд белый, Монокорунд)				0,0150000	0,032000	3	0,14	76,4105	1,1171	0,08	107,1323	3,7272					
%	486	Хранение	1	4	5,2000	0,4200	0,1390	1,0033	1,2900	20,0000	0,3000	-	-	1	5421,830	2181,030	5381,020	2170,000
Код в-ва	Наименование вещества				Выброс, (г/с)	Выброс, (т/г)	F	Лето			Зима							
								См/ПДК	Xm	Um	См/ПДК	Xm	Um					
0301	Азота диоксид (Азот (IV) оксид)				0,0004000	0,000500	1	0,01	29,6400	0,5000	0,01	20,2171	0,6494					
0304	Азот (II) оксид (Азота оксид)				0,0001000	0,000100	1	0,00	29,6400	0,5000	0,00	20,2171	0,6494					
0328	Углерод (Сажа)				0,0001000	0,000100	1	0,00	29,6400	0,5000	0,00	20,2171	0,6494					
0330	Сера диоксид (Ангидрид сернистый)				0,0001000	0,000100	1	0,00	29,6400	0,5000	0,00	20,2171	0,6494					
0337	Углерод оксид				0,0020000	0,003000	1	0,00	29,6400	0,5000	0,00	20,2171	0,6494					
2732	Керосин				0,0003000	0,000400	1	0,00	29,6400	0,5000	0,00	20,2171	0,6494					
%	487	Хранение	1	1	9,0000	0,6000	2,9700	10,5042	1,2900	20,0000	0,0000	-	-	1	5475,670	2219,490	0,000	0,000
Код в-ва	Наименование вещества				Выброс, (г/с)	Выброс, (т/г)	F	Лето			Зима							
								См/ПДК	Xm	Um	См/ПДК	Xm	Um					
0301	Азота диоксид (Азот (IV) оксид)				0,0002000	0,000300	1	0,00	93,4036	0,9104	0,00	119,2472	1,5008					

Инв. № подл.	Подпись и дата	Взам. инв. №

Изм.	Кол.уч.	Лист	№ док.	Подп.	Дата	0304	Азот (II) оксид (Азота оксид)	0,0000400	0,000050	1	0,00	93,4036	0,9104	0,00	119,2472	1,5008					
						0328	Углерод (Сажа)	0,0000200	0,000020	1	0,00	93,4036	0,9104	0,00	119,2472	1,5008					
						0330	Сера диоксид (Ангидрид сернистый)	0,0000400	0,000100	1	0,00	93,4036	0,9104	0,00	119,2472	1,5008					
						0337	Углерод оксид	0,0100000	0,012000	1	0,00	93,4036	0,9104	0,00	119,2472	1,5008					
						2704	Бензин (нефтяной, малосернистый) (в пересчете на угле- род)	0,0010000	0,001000	1	0,00	93,4036	0,9104	0,00	119,2472	1,5008					
						2732	Керосин	0,0001000	0,000100	1	0,00	93,4036	0,9104	0,00	119,2472	1,5008					
		%	494	Металлообработка	1	1	3,0000	0,1000	0,5800	73,8479	1,2900	20,0000	0,0000	-	-	1	5395,270	2400,080	0,000	0,000	
		Код в-ва	Наименование вещества				Выброс, (г/с)	Выброс, (т/г)	F	Лето			Зима								
									См/ПДК	Xm	Um	См/ПДК	Xm	Um							
		0123	диЖелезо триоксид (Железа оксид) (в пересчете на же- лезо)				0,0060000	0,005000	3	0,00	42,9330	7,0402	0,00	42,9330	7,0402						
		2930	Пыль абразивная (Корунд белый, Монокорунд)				0,0040000	0,003000	3	0,24	42,9330	7,0402	0,24	42,9330	7,0402						
		%	495	Вулканизация резины	1	1	9,5000	0,2500	0,4100	8,3525	1,2900	20,0000	0,0000	-	-	1	5363,340	2479,890	0,000	0,000	
		Код в-ва	Наименование вещества				Выброс, (г/с)	Выброс, (т/г)	F	Лето			Зима								
									См/ПДК	Xm	Um	См/ПДК	Xm	Um							
		0330	Сера диоксид (Ангидрид сернистый)				0,0000001	0,000002	1	0,00	54,1500	0,5000	0,00	53,1797	0,7618						
		0337	Углерод оксид				0,0000002	0,000002	1	0,00	54,1500	0,5000	0,00	53,1797	0,7618						
		0503	Нет в справочнике веществ				0,0000010	0,000010	1	0,00	54,1500	0,5000	0,00	53,1797	0,7618						
		1215	Нет в справочнике веществ				0,0000010	0,000010	1	0,00	54,1500	0,5000	0,00	53,1797	0,7618						
		2001	Нет в справочнике веществ				0,0000010	0,000020	1	0,00	54,1500	0,5000	0,00	53,1797	0,7618						
		%	508	Хранение	1	1	5,0000	0,4000	0,3100	2,4669	1,2900	20,0000	0,0000	-	-	1	5442,520	1130,090	0,000	0,000	
		Код в-ва	Наименование вещества				Выброс, (г/с)	Выброс, (т/г)	F	Лето			Зима								
									См/ПДК	Xm	Um	См/ПДК	Xm	Um							
		0301	Азота диоксид (Азот (IV) оксид)				0,0002000	0,000300	1	0,00	28,5000	0,5000	0,00	29,4763	0,8596						
		0304	Азот (II) оксид (Азота оксид)				0,0000300	0,000040	1	0,00	28,5000	0,5000	0,00	29,4763	0,8596						
		0328	Углерод (Сажа)				0,0000300	0,000040	1	0,00	28,5000	0,5000	0,00	29,4763	0,8596						
		0330	Сера диоксид (Ангидрид сернистый)				0,0001000	0,000100	1	0,00	28,5000	0,5000	0,00	29,4763	0,8596						
		0337	Углерод оксид				0,0030000	0,003000	1	0,00	28,5000	0,5000	0,00	29,4763	0,8596						
		2704	Бензин (нефтяной, малосернистый) (в пересчете на угле- род)				0,0001000	0,000100	1	0,00	28,5000	0,5000	0,00	29,4763	0,8596						
		2732	Керосин				0,0002000	0,000200	1	0,00	28,5000	0,5000	0,00	29,4763	0,8596						
		%	6012	Металлообработка	1	3	8,0000	0,0000	0,0000	0,0000	1,2900	0,0000	74,0000	-	-	1	5328,270	2420,990	5390,520	2462,000	
		Код в-ва	Наименование вещества				Выброс, (г/с)	Выброс, (т/г)	F	Лето			Зима								
									См/ПДК	Xm	Um	См/ПДК	Xm	Um							
		0123	диЖелезо триоксид (Железа оксид) (в пересчете на же- лезо)				0,0190000	0,037000	1	0,00	45,6000	0,5000	0,00	45,6000	0,5000						
		2735	Масло минеральное нефтяное				0,0002000	0,001000	1	0,00	45,6000	0,5000	0,00	45,6000	0,5000						
		2930	Пыль абразивная (Корунд белый, Монокорунд)				0,0110000	0,023000	1	0,31	45,6000	0,5000	0,31	45,6000	0,5000						

190274-NS-0002.1.2.PP

28

Лист

10

Инв. № подл.	Подпись и дата	Взам. инв. №

Изм.	Кол.уч.	Лист	№ док.	Подп.	Дата

190274-NS-OOC2.1.2.PP

29

Лист

№ пл.: 2, № цеха: 16																		
%	437	Металлообработка	1	1	0,3000	0,2500	0,4200	8,5562	1,2900	20,0000	0,0000	-	-	1	5381,400	1808,110	0,000	0,000
Код в-ва		Наименование вещества	Выброс, (г/с)	Выброс, (т/г)	F	Лето			Зима									
						См/ПДК	Xm	Um	См/ПДК	Xm	Um							
0123		диЖелезо триоксид (Железа оксид) (в пересчете на железо)	0,0060000	0,004000	3	0,00	15,8503	1,3904	0,00	15,8503	1,3904							
2930		Пыль абразивная (Корунд белый, Монокорунд)	0,0010000	0,001000	3	0,42	15,8503	1,3904	0,42	15,8503	1,3904							

№ пл.: 2, № цеха: 18																		
%	307	Деревообработка	1	1	8,0000	0,6500	4,1860	12,6149	1,2900	20,0000	0,0000	-	-	1	4845,770	1423,490	0,000	0,000
Код в-ва		Наименование вещества	Выброс, (г/с)	Выброс, (т/г)	F	Лето			Зима									
						См/ПДК	Xm	Um	См/ПДК	Xm	Um							
2936		Пыль древесная	0,0270000	0,079000	2,5	0,03	75,9494	1,3324	0,03	85,9113	1,7501							
%	6019	Объект размещения отходов	1	3	2,0000	0,0000	0,0000	0,0000	1,2900	0,0000	300,0000	-	-	1	4986,770	850,490	5240,770	1021,000

Код в-ва		Наименование вещества	Выброс, (г/с)	Выброс, (т/г)	F	Лето			Зима		
						См/ПДК	Xm	Um	См/ПДК	Xm	Um
0301		Азота диоксид (Азот (IV) оксид)	0,0150000	0,266000	1	2,14	11,4000	0,5000	2,14	11,4000	0,5000
0303		Аммиак	0,0740000	1,278000	1	10,57	11,4000	0,5000	10,57	11,4000	0,5000
0330		Сера диоксид (Ангидрид сернистый)	0,0100000	0,168000	1	0,57	11,4000	0,5000	0,57	11,4000	0,5000
0333		Дигидросульфид (Сероводород)	0,0040000	0,062000	1	14,29	11,4000	0,5000	14,29	11,4000	0,5000
0337		Углерод оксид	0,0350000	0,604000	1	0,20	11,4000	0,5000	0,20	11,4000	0,5000
0410		Метан	7,3830000	126,867000	1	4,22	11,4000	0,5000	4,22	11,4000	0,5000
0616		Диметилбензол (Ксилол) (смесь изомеров о-, м-, п-)	0,0620000	1,062000	1	8,86	11,4000	0,5000	8,86	11,4000	0,5000
0621		Метилбензол (Толуол)	0,1010000	1,733000	1	4,81	11,4000	0,5000	4,81	11,4000	0,5000
0627		Этилбензол	0,0130000	0,228000	1	18,57	11,4000	0,5000	18,57	11,4000	0,5000
1325		Формальдегид	0,0130000	0,230000	1	7,43	11,4000	0,5000	7,43	11,4000	0,5000

№ пл.: 2, № цеха: 23																		
%	6020	Стоянка автотранспорта	1	3	5,0000	0,0000	0,0000	0,0000	1,2900	0,0000	74,0000	-	-	1	5820,270	1300,990	5886,770	1341,000
Код в-ва		Наименование вещества	Выброс, (г/с)	Выброс, (т/г)	F	Лето			Зима									
						См/ПДК	Xm	Um	См/ПДК	Xm	Um							
0301		Азота диоксид (Азот (IV) оксид)	0,0010000	0,010000	1	0,02	28,5000	0,5000	0,02	28,5000	0,5000							
0304		Азот (II) оксид (Азота оксид)	0,0002000	0,002000	1	0,00	28,5000	0,5000	0,00	28,5000	0,5000							
0328		Углерод (Сажа)	0,0000300	0,000100	1	0,00	28,5000	0,5000	0,00	28,5000	0,5000							
0330		Сера диоксид (Ангидрид сернистый)	0,0005000	0,004000	1	0,00	28,5000	0,5000	0,00	28,5000	0,5000							
0337		Углерод оксид	0,1590000	1,364000	1	0,11	28,5000	0,5000	0,11	28,5000	0,5000							
2704		Бензин (нефтяной, малосернистый) (в пересчете на углерод)	0,0130000	0,117000	1	0,01	28,5000	0,5000	0,01	28,5000	0,5000							
2732		Керосин	0,0004000	0,002000	1	0,00	28,5000	0,5000	0,00	28,5000	0,5000							



## Выбросы источников по веществам

Типы источников:

- 1 - Точечный;
- 2 - Линейный;
- 3 - Неорганизованный;
- 4 - Совокупность точечных источников;
- 5 - С зависимостью массы выброса от скорости ветра;
- 6 - Точечный, с зонтом или выбросом горизонтально;
- 7 - Совокупность точечных (зонт или выброс вбок);
- 8 - Автомагистраль (неорганизованный линейный);
- 9 - Точечный, с выбросом в бок;
- 10 - Свеча.

### Вещество: 0301 Азота диоксид (Азот (IV) оксид)

№ пл.	№ цех.	№ ист.	Тип	Выброс (г/с)	F	Лето			Зима		
						См/ПДК	Xm	Um	См/ПДК	Xm	Um
1	1	73	1	17,2800000	1	0,17	1043,78	8,4444	0,17	1056,2405	8,8014
1	1	74	1	0,5380000	1	0,03	448,598	2,9373	0,03	455,6191	3,0536
1	1	75	1	2,7760000	1	0,05	707,246	2,3484	0,05	735,4212	2,5782
1	1	106	1	20,7780000	1	0,22	1024,34	8,2234	0,21	1036,9743	8,5763
1	1	110	1	2,4430000	1	0,05	704,145	2,4470	0,04	730,9989	2,6649
1	1	157	1	0,1340000	1	0,01	465,889	5,4515	0,01	468,3499	5,5308
1	1	402	1	0,1340000	1	0,01	465,889	5,4515	0,01	468,3499	5,5308
1	1	497	1	0,0290000	1	0,00	365,016	2,7821	0,00	366,3540	2,8040
1	1	498	1	0,0290000	1	0,00	365,016	2,7821	0,00	366,3540	2,8040
1	1	499	1	9,9920000	1	0,01	3373,92	12,3330	0,01	3385,0698	12,4280
1	1	500	1	10,0000000	1	0,01	3236,45	11,4105	0,01	3247,4805	11,4990
1	2	216	4	0,1120000	1	0,01	291,798	0,8950	0,01	451,5868	2,8418
1	4	204	1	0,5590000	1	0,03	446,112	1,7400	0,02	477,5864	1,8813
1	4	210	1	0,0110000	1	0,01	94,0500	0,5000	0,01	145,7447	1,2123
1	4	211	4	0,0210000	1	0,02	105,832	0,5802	0,01	177,3134	1,4893
1	4	212	4	0,2800000	1	0,01	622,334	1,3186	0,01	772,9839	3,7058
1	4	225	1	0,0080000	1	0,01	109,981	0,6532	0,00	143,7613	1,1226
1	4	420	1	0,0270000	1	0,01	265,744	1,5541	0,01	272,6787	1,6651
1	5	114	1	4,5100000	1	0,06	873,269	3,6236	0,06	895,5474	3,9105
1	6	78	4	1,2980000	1	0,03	696,154	4,9133	0,03	705,2297	5,0753
1	6	178	4	1,1870000	1	0,09	433,903	5,5667	0,09	437,5550	5,7478
1	6	179	1	0,0180000	1	0,00	224,860	1,0865	0,00	231,9025	1,1221
1	7	1	1	14,0710000	1	0,01	2627,81	3,5175	0,01	2678,5419	3,6867
1	7	2	4	0,3300000	1	0,04	392,780	6,7644	0,04	390,6122	7,1588
1	7	123	1	15,1460000	1	0,02	2636,16	4,6687	0,01	2680,2449	4,8821
1	7	124	1	0,7180000	1	0,01	708,167	0,9220	0,00	962,3262	1,2643
1	7	147	1	0,0010000	1	0,14	11,4000	0,5000	0,08	17,4338	1,1410
1	7	200	4	0,0700000	1	0,05	132,385	0,7742	0,02	228,3603	2,8288
1	7	201	4	0,0060000	1	0,01	74,1000	0,5000	0,01	99,3338	1,0980
1	7	411	2	0,2640000	1	0,11	136,800	0,5000	0,09	175,5849	1,3717
1	7	6009	3	0,0010000	1	0,01	34,2000	0,5000	0,01	34,2000	0,5000
1	8	229	4	0,0180000	1	0,06	82,9869	1,4559	0,04	96,3561	3,6337
1	8	230	4	0,0020000	1	0,04	36,3236	1,2255	0,03	40,5386	1,5669
1	9	4	1	3,8340000	1	0,02	1162,93	1,2294	0,01	1289,5270	1,3715
1	9	6	4	0,0550000	1	0,01	176,700	0,5000	0,01	300,8692	1,6591
1	17	446	1	0,0000040	1	0,00	42,7500	0,5000	0,00	21,1140	0,5000
1	17	447	1	0,0000100	1	0,00	11,9700	0,5000	0,00	9,7828	0,7012
1	17	448	1	0,0000040	1	0,00	43,1301	0,5044	0,00	59,6869	0,9561
1	17	449	1	0,0000030	1	0,00	49,7466	0,5818	0,00	62,2521	0,9253
1	17	491	1	0,0000030	1	0,00	11,4000	0,5000	0,00	14,2625	1,0140

190274-NS-OOC2.1.2.PP

Лист

30

Взам. инв. №

Подл. и дата

Инв. № подл.

Изм. Кол.уч Лист №док Подп. Дата

1	17	492	4	0,0000030	1	0,00	28,5000	0,5000	0,00	40,8568	1,2713
1	17	6024	3	0,0000100	1	0,00	11,4000	0,5000	0,00	11,4000	0,5000
2	14	193	1	0,0002000	1	0,00	73,7622	0,6470	0,00	101,1564	1,2078
2	14	198	1	0,0030000	1	0,00	137,819	1,6739	0,00	151,1226	3,4962
2	14	311	1	0,0003000	1	0,00	57,0000	0,5000	0,00	71,5847	0,8455
2	14	315	1	0,0110000	1	0,02	95,7448	0,7635	0,01	138,8720	1,5642
2	14	325	1	0,0002000	1	0,00	69,8168	1,2249	0,00	69,8168	1,2249
2	14	425	1	0,0001000	1	0,00	78,3509	0,6364	0,00	108,1564	1,2011
2	14	445	1	0,0001000	1	0,00	86,7993	0,7050	0,00	110,2447	1,1516
2	14	486	4	0,0004000	1	0,01	29,6400	0,5000	0,01	20,2171	0,6494
2	14	487	1	0,0002000	1	0,00	93,4036	0,9104	0,00	119,2472	1,5008
2	14	508	1	0,0002000	1	0,00	28,5000	0,5000	0,00	29,4763	0,8596
2	18	6019	3	0,0150000	1	2,14	11,4000	0,5000	2,14	11,4000	0,5000
2	23	6020	3	0,0010000	1	0,02	28,5000	0,5000	0,02	28,5000	0,5000
<b>Итого:</b>				<b>106,7117370</b>		<b>3,55</b>				<b>3,35</b>	

**Вещество: 0303 Аммиак**

№ пл.	№ цех.	№ ист.	Тип	Выброс (г/с)	F	Лето			Зима		
						См/ПДК	Xм	Um	См/ПДК	Xм	Um
1	1	73	1	2,2500000	1	0,02	1043,78	8,4444	0,02	1056,2405	8,8014
1	1	106	1	2,3600000	1	0,02	1024,34	8,2234	0,02	1036,9743	8,5763
1	1	133	1	1,6670000	1	0,28	241,363	1,2412	0,24	263,3937	1,3871
1	1	237	1	0,4800000	1	0,51	96,5564	0,8294	0,42	109,2956	0,9581
1	1	401	1	2,0220000	1	0,28	265,344	1,3238	0,25	288,8401	1,4794
1	1	418	2	0,5280000	1	0,22	140,220	0,5000	0,23	153,2157	1,1614
1	1	419	2	1,1210000	1	0,46	140,220	0,5000	1,30	81,7837	0,5759
1	2	126	1	0,1880000	1	0,01	480,934	1,0955	0,00	547,8709	1,2758
1	2	215	4	0,2470000	1	0,01	361,380	0,5000	0,01	468,2097	1,2888
1	2	216	4	0,5600000	1	0,07	291,798	0,8950	0,03	451,5868	2,8418
1	3	138	1	0,0090000	1	0,02	74,1000	0,5000	0,03	58,0520	0,7130
1	4	204	1	0,7660000	1	0,04	446,112	1,7400	0,03	477,5864	1,8813
1	5	111	1	5,1920000	1	0,03	1173,37	1,6378	0,02	1431,2335	2,8218
1	5	113	1	0,6800000	1	0,62	87,2328	0,5000	0,62	87,2328	0,5000
1	5	116	1	0,7490000	1	0,13	340,384	9,9569	0,13	340,3849	9,9569
1	5	217	1	0,0570000	1	0,01	180,517	0,5278	0,01	255,0637	1,0358
1	5	223	4	0,5180000	1	0,22	217,830	5,0342	0,21	217,1950	5,1304
1	5	236	1	0,0300000	1	0,00	693,804	0,8630	0,00	945,8344	1,3176
1	6	187	4	0,1380000	1	0,10	129,821	0,7592	0,05	197,1717	1,6749
1	6	188	1	0,0980000	1	0,05	165,444	0,9675	0,03	203,9249	1,4967
1	7	1	1	6,4670000	1	0,01	2627,81	3,5175	0,01	2678,5419	3,6867
1	7	2	4	1,6490000	1	0,19	392,780	6,7644	0,18	390,6122	7,1588
1	7	123	1	9,2290000	1	0,01	2636,16	4,6687	0,01	2680,2449	4,8821
1	7	200	4	0,3540000	1	0,25	132,385	0,7742	0,10	228,3603	2,8288
1	7	411	2	1,1220000	1	0,49	136,800	0,5000	0,40	175,5849	1,3717
1	7	6009	3	0,1880000	1	2,07	34,2000	0,5000	2,07	34,2000	0,5000
1	8	60	4	8,3340000	1	0,03	1515,66	4,6525	0,03	1560,9499	5,3026
1	8	121	4	9,7220000	1	0,04	1588,33	4,8307	0,03	1630,9997	5,5534
1	8	229	4	0,0860000	1	0,26	82,9869	1,4559	0,21	96,3561	3,6337
1	8	230	4	0,0140000	1	0,27	36,3236	1,2255	0,21	40,5386	1,5669
1	9	4	1	1,1670000	1	0,00	1162,93	1,2294	0,00	1289,5270	1,3715
1	9	173	1	0,1820000	1	0,07	173,529	0,9950	0,05	220,2298	1,5191
1	17	446	1	0,0000300	1	0,00	42,7500	0,5000	0,00	21,1140	0,5000
1	17	447	1	0,0000400	1	0,01	11,9700	0,5000	0,01	9,7828	0,7012

190274-NS-OOC2.1.2.PP

Лист

31

Взам. инв. №

Подп. и дата

Инв. № подл.

Изм. Кол.уч Лист №док Подп. Дата

1	17	448	1	0,000200	1	0,00	43,1301	0,5044	0,00	59,6869	0,9561
1	17	449	1	0,000200	1	0,00	49,7466	0,5818	0,00	62,2521	0,9253
1	17	491	1	0,000200	1	0,00	11,4000	0,5000	0,00	14,2625	1,0140
1	17	492	4	0,000200	1	0,00	28,5000	0,5000	0,00	40,8568	1,2713
1	17	6024	3	0,000500	1	0,01	11,4000	0,5000	0,01	11,4000	0,5000
1	20	467	1	0,000500	1	0,00	196,481	5,1838	0,00	196,4816	5,1838
1	21	468	1	0,0001000	1	0,00	64,1560	0,7035	0,00	83,6253	1,2031
1	22	450	1	0,000500	1	0,00	57,0000	0,5000	0,00	49,3937	0,6822
1	22	451	1	0,000500	1	0,00	52,4030	0,5108	0,00	75,4667	1,0342
1	22	452	1	0,000500	1	0,00	96,9000	0,5000	0,00	62,2475	0,6171
1	22	453	4	0,000500	1	0,00	125,400	0,5000	0,00	158,9522	1,0846
1	22	454	1	0,000500	1	0,00	74,1000	0,5000	0,00	69,4287	0,7876
1	22	459	1	0,000500	1	0,00	75,2400	0,5000	0,00	91,1386	0,9899
1	22	460	1	0,000500	1	0,00	57,0000	0,5000	0,00	50,1438	0,7725
1	22	461	1	0,000500	1	0,00	105,668	0,5150	0,00	147,0413	0,9851
1	22	465	1	0,000500	1	0,00	96,9000	0,5000	0,00	121,8630	0,9891
1	22	466	1	0,000500	1	0,00	41,0410	0,6000	0,00	56,9051	1,1410
2	18	6019	3	0,0740000	1	10,57	11,4000	0,5000	10,57	11,4000	0,5000
<b>Итого:</b>				<b>58,2488500</b>		<b>17,36</b>			<b>17,57</b>		

**Вещество: 0304 Азот (II) оксид (Азота оксид)**

№ пл.	№ цех.	№ ист.	Тип	Выброс (г/с)	F	Лето			Зима		
						См/ПДК	Xm	Um	См/ПДК	Xm	Um
1	1	73	1	2,8080000	1	0,01	1043,78	8,4444	0,01	1056,2405	8,8014
1	1	74	1	0,0870000	1	0,00	448,598	2,9373	0,00	455,6191	3,0536
1	1	75	1	0,4510000	1	0,00	707,246	2,3484	0,00	735,4212	2,5782
1	1	106	1	3,3760000	1	0,02	1024,34	8,2234	0,02	1036,9743	8,5763
1	1	110	1	0,3970000	1	0,00	704,145	2,4470	0,00	730,9989	2,6649
1	1	157	1	0,0220000	1	0,00	465,889	5,4515	0,00	468,3499	5,5308
1	1	402	1	0,0220000	1	0,00	465,889	5,4515	0,00	468,3499	5,5308
1	1	497	1	0,0050000	1	0,00	365,016	2,7821	0,00	366,3540	2,8040
1	1	498	1	0,0050000	1	0,00	365,016	2,7821	0,00	366,3540	2,8040
1	1	499	1	1,6240000	1	0,00	3373,92	12,3330	0,00	3385,0698	12,4280
1	1	500	1	1,6250000	1	0,00	3236,45	11,4105	0,00	3247,4805	11,4990
1	2	216	4	0,0180000	1	0,00	291,798	0,8950	0,00	451,5868	2,8418
1	4	204	1	0,0910000	1	0,00	446,112	1,7400	0,00	477,5864	1,8813
1	4	210	1	0,0020000	1	0,00	94,0500	0,5000	0,00	145,7447	1,2123
1	4	211	4	0,0030000	1	0,00	105,832	0,5802	0,00	177,3134	1,4893
1	4	212	4	0,0460000	1	0,00	622,334	1,3186	0,00	772,9839	3,7058
1	4	225	1	0,0010000	1	0,00	109,981	0,6532	0,00	143,7613	1,1226
1	4	420	1	0,0040000	1	0,00	265,744	1,5541	0,00	272,6787	1,6651
1	5	114	1	0,7330000	1	0,00	873,269	3,6236	0,00	895,5474	3,9105
1	6	78	4	0,2110000	1	0,00	696,154	4,9133	0,00	705,2297	5,0753
1	6	178	4	0,1930000	1	0,01	433,903	5,5667	0,01	437,5550	5,7478
1	6	179	1	0,0030000	1	0,00	224,860	1,0865	0,00	231,9025	1,1221
1	7	1	1	2,2870000	1	0,00	2627,81	3,5175	0,00	2678,5419	3,6867
1	7	2	4	0,0540000	1	0,00	392,780	6,7644	0,00	390,6122	7,1588
1	7	123	1	2,4610000	1	0,00	2636,16	4,6687	0,00	2680,2449	4,8821
1	7	124	1	0,1170000	1	0,00	708,167	0,9220	0,00	962,3262	1,2643
1	7	147	1	0,0002000	1	0,01	11,4000	0,5000	0,01	17,4338	1,1410
1	7	200	4	0,0110000	1	0,00	132,385	0,7742	0,00	228,3603	2,8288
1	7	201	4	0,0010000	1	0,00	74,1000	0,5000	0,00	99,3338	1,0980
1	7	411	2	0,0430000	1	0,01	136,800	0,5000	0,01	175,5849	1,3717

190274-NS-OOC2.1.2.PP

Лист

32

Взам. инв. №

Подп. и дата

Инв. № подл.

Изм. Кол.уч Лист №док Подп. Дата

1	7	6009	3	0,0001000	1	0,00	34,2000	0,5000	0,00	34,2000	0,5000
1	8	229	4	0,0030000	1	0,00	82,9869	1,4559	0,00	96,3561	3,6337
1	8	230	4	0,0004000	1	0,00	36,3236	1,2255	0,00	40,5386	1,5669
1	9	4	1	0,6230000	1	0,00	1162,93	1,2294	0,00	1289,5270	1,3715
1	9	6	4	0,0090000	1	0,00	176,7000	0,5000	0,00	300,8692	1,6591
1	17	446	1	0,0000100	1	0,00	42,7500	0,5000	0,00	21,1140	0,5000
1	17	447	1	0,0000100	1	0,00	11,9700	0,5000	0,00	9,7828	0,7012
1	17	448	1	0,0000100	1	0,00	43,1301	0,5044	0,00	59,6869	0,9561
1	17	449	1	0,0000100	1	0,00	49,7466	0,5818	0,00	62,2521	0,9253
1	17	491	1	0,0000100	1	0,00	11,4000	0,5000	0,00	14,2625	1,0140
1	17	492	4	0,0000100	1	0,00	28,5000	0,5000	0,00	40,8568	1,2713
1	17	6024	3	0,0000100	1	0,00	11,4000	0,5000	0,00	11,4000	0,5000
2	14	193	1	0,0000300	1	0,00	73,7622	0,6470	0,00	101,1564	1,2078
2	14	198	1	0,0010000	1	0,00	137,819	1,6739	0,00	151,1226	3,4962
2	14	311	1	0,0000400	1	0,00	57,0000	0,5000	0,00	71,5847	0,8455
2	14	315	1	0,0020000	1	0,00	95,7448	0,7635	0,00	138,8720	1,5642
2	14	325	1	0,0000300	1	0,00	69,8168	1,2249	0,00	69,8168	1,2249
2	14	425	1	0,0000200	1	0,00	78,3509	0,6364	0,00	108,1564	1,2011
2	14	445	1	0,0000200	1	0,00	86,7993	0,7050	0,00	110,2447	1,1516
2	14	486	4	0,0001000	1	0,00	29,6400	0,5000	0,00	20,2171	0,6494
2	14	487	1	0,0000400	1	0,00	93,4036	0,9104	0,00	119,2472	1,5008
2	14	508	1	0,0000300	1	0,00	28,5000	0,5000	0,00	29,4763	0,8596
2	23	6020	3	0,0002000	1	0,00	28,5000	0,5000	0,00	28,5000	0,5000
<b>Итого:</b>				<b>17,3402800</b>		<b>0,12</b>			<b>0,10</b>		

### Вещество: 0337 Углерод оксид

№ пл.	№ цех.	№ ист.	Тип	Выброс (г/с)	F	Лето			Зима		
						См/ПДК	Xm	Um	См/ПДК	Xm	Um
1	1	73	1	13,1620000	1	0,01	1043,7890	8,4444	0,01	1056,2405	8,8014
1	1	74	1	0,3500000	1	0,00	448,5980	2,9373	0,00	455,6191	3,0536
1	1	75	1	1,6200000	1	0,00	707,2465	2,3484	0,00	735,4212	2,5782
1	1	106	1	20,6700000	1	0,01	1024,3449	8,2234	0,01	1036,9743	8,5763
1	1	110	1	1,2960000	1	0,00	704,1458	2,4470	0,00	730,9989	2,6649
1	1	157	1	0,3020000	1	0,00	465,8891	5,4515	0,00	468,3499	5,5308
1	1	497	1	0,2370000	1	0,00	365,0168	2,7821	0,00	366,3540	2,8040
1	1	498	1	0,2370000	1	0,00	365,0168	2,7821	0,00	366,3540	2,8040
1	1	499	1	83,2700000	1	0,00	3373,9224	12,3330	0,00	3385,0698	12,4280
1	1	500	1	83,3330000	1	0,00	3236,4567	11,4105	0,00	3247,4805	11,4990
1	5	114	1	6,7800000	1	0,00	873,2695	3,6236	0,00	895,5474	3,9105
1	6	78	4	0,9500000	1	0,00	696,1546	4,9133	0,00	705,2297	5,0753
1	6	178	4	0,2560000	1	0,00	433,9037	5,5667	0,00	437,5550	5,7478
1	6	179	1	0,0100000	1	0,00	224,8605	1,0865	0,00	231,9025	1,1221
1	7	1	1	19,6930000	1	0,00	2627,8150	3,5175	0,00	2678,5419	3,6867
1	7	123	1	29,5830000	1	0,00	2636,1630	4,6687	0,00	2680,2449	4,8821
1	21	468	1	0,0001000	1	0,00	64,1560	0,7035	0,00	83,6253	1,2031
1	22	459	1	0,0001000	1	0,00	75,2400	0,5000	0,00	91,1386	0,9899
1	22	460	1	0,0001000	1	0,00	57,0000	0,5000	0,00	50,1438	0,7725
1	22	462	1	0,0001000	1	0,00	68,4000	0,5000	0,00	62,3618	0,7529
2	14	193	1	0,0010000	1	0,00	73,7622	0,6470	0,00	101,1564	1,2078
2	14	198	1	0,1670000	1	0,01	137,8192	1,6739	0,01	151,1226	3,4962
2	14	311	1	0,0020000	1	0,00	57,0000	0,5000	0,00	71,5847	0,8455
2	14	315	1	0,0160000	1	0,00	95,7448	0,7635	0,00	138,8720	1,5642
2	14	325	1	0,0100000	1	0,00	69,8168	1,2249	0,00	69,8168	1,2249

190274-NS-OOC2.1.2.PP

Лист

33

Изм. Кол.уч Лист №док Подп. Дата

2	14	425	1	0,0010000	1	0,00	78,3509	0,6364	0,00	108,1564	1,2011
2	14	445	1	0,0010000	1	0,00	86,7993	0,7050	0,00	110,2447	1,1516
2	14	486	4	0,0020000	1	0,00	29,6400	0,5000	0,00	20,2171	0,6494
2	14	487	1	0,0100000	1	0,00	93,4036	0,9104	0,00	119,2472	1,5008
2	14	495	1	0,0000002	1	0,00	54,1500	0,5000	0,00	53,1797	0,7618
2	14	508	1	0,0030000	1	0,00	28,5000	0,5000	0,00	29,4763	0,8596
2	18	6019	3	0,0350000	1	0,20	11,4000	0,5000	0,20	11,4000	0,5000
2	23	6020	3	0,1590000	1	0,11	28,5000	0,5000	0,11	28,5000	0,5000
<b>Итого:</b>				<b>262,1564002</b>		<b>0,35</b>			<b>0,35</b>		

**Вещество: 1803 Амины алифатические C<sub>15</sub>-C<sub>20</sub>**

№ пл.	№ цех.	№ ист.	Тип	Выброс (г/с)	F	Лето			Зима		
						См/ПДК	Хм	Um	См/ПДК	Хм	Um
1	6	78	4	0,0160000	1	0,00	696,1546	4,9133	0,00	705,2297	5,0753
1	6	185	1	0,0260000	1	0,00	469,8005	8,4300	0,00	469,8005	8,4300
1	6	186	1	0,0080000	1	0,00	186,3878	1,3625	0,00	221,2667	1,9651
1	6	188	1	0,0050000	1	0,00	165,4443	0,9675	0,00	203,9249	1,4967
<b>Итого:</b>				<b>0,0550000</b>		<b>0,00</b>			<b>0,00</b>		

**Вещество: 2735 Масло минеральное нефтяное**

№ пл.	№ цех.	№ ист.	Тип	Выброс (г/с)	F	Лето			Зима		
						См/ПДК	Хм	Um	См/ПДК	Хм	Um
1	17	490	1	0,0003000	1	0,01	34,2000	0,5000	0,06	15,7180	0,5000
1	17	493	1	0,0003000	1	0,01	39,9000	0,5000	0,02	31,5090	0,6854
1	20	496	1	0,0000500	1	0,00	69,4125	0,8698	0,00	78,6593	1,1466
2	13	6015	3	0,0000200	1	0,00	17,1000	0,5000	0,00	17,1000	0,5000
2	14	309	1	0,0000050	1	0,00	122,2223	1,1286	0,00	136,9181	1,4539
2	14	317	1	0,0010000	1	0,01	84,9123	0,7840	0,00	113,2445	1,3954
2	14	6012	3	0,0002000	1	0,00	45,6000	0,5000	0,00	45,6000	0,5000
<b>Итого:</b>				<b>0,0018750</b>		<b>0,04</b>			<b>0,09</b>		

Взам. инв. №

Подп. и дата

Инв. № подл.

Лист

190274-NS-OOC2.1.2.PP

34

Изм. Кол.уч Лист №док Подп. Дата

## Расчет проводился по веществам (группам суммации)

Код	Наименование вещества	Предельно допустимая концентрация						По- прав. коэф. к ПДК ОБУВ *	Фоновая концентр.	
		Расчет максимальных концентраций			Расчет средних концентраций				Учет	Ин- терп.
		Тип	Спр. зна- чение	Исп. в расч.	Тип	Спр. значе- ние	Исп. в расч.			
0301	Азота диоксид (Азот (IV) оксид)	ПДК м/р	0,2000	0,2000	ПДК с/с	0,0400	0,0400	1	Нет	Нет
0303	Аммиак	ПДК м/р	0,2000	0,2000	ПДК с/с	0,0400	0,0400	1	Нет	Нет
0304	Азот (II) оксид (Азота оксид)	ПДК м/р	0,4000	0,4000	ПДК с/с	0,0600	0,0600	1	Нет	Нет
0337	Углерод оксид	ПДК м/р	5,0000	5,0000	ПДК с/с	3,0000	3,0000	1	Нет	Нет
1803	Амины алифатические C15-C20	ПДК м/р	0,0030	0,0030	-	-	-	1	Нет	Нет
2735	Масло минеральное нефтяное	ОБУВ	0,0500	0,0500	-	-	-	1	Нет	Нет

\*Используется при необходимости применения особых нормативных требований. При изменении значения параметра "Поправочный коэффициент к ПДК/ОБУВ", по умолчанию равного 1, получаемые результаты расчета максимальной концентрации следует сравнивать не со значением коэффициента, а с 1.

### Перебор метеопараметров при расчете

#### Уточненный перебор

#### Перебор скоростей ветра осуществляется автоматически

#### Направление ветра

Начало сектора	Конец сектора	Шаг перебора ветра
0	360	1

Взам. инв. №	
Подп. и дата	
Инв. № подл.	

Изм.	Кол.уч	Лист	№ док	Подп.	Дата

190274-NS-OOC2.1.2.PP

Лист

35

**Расчетные области**  
**Расчетные площадки**

Код	Тип	Полное описание площадки				Зона влияния (м)	Шаг (м)		Высота (м)	
		Координаты середины 1-й стороны		Координаты середины 2-й стороны (м)			Ширина (м)	По ширине		По длине
		Х	У	Х	У					
1	Полное описание	4000,000	1000,000	8200,000	1000,000	6000,0000	33850,6985	350,0000	350,000	2,0000

**Расчетные точки**

Код	Координаты (м)		Высота (м)	Тип точки	Комментарий
	Х	У			
1	5087,000	7926,000	2,0000	на границе С33	Расчетная точка 001
2	5319,000	8009,000	2,0000	на границе С33	Расчетная точка 002
3	5561,000	7960,000	2,0000	на границе С33	Расчетная точка 003
4	5744,000	7801,000	2,0000	на границе С33	Расчетная точка 004
5	5991,000	7809,000	2,0000	на границе С33	Расчетная точка 005
6	6229,000	7745,000	2,0000	на границе С33	Расчетная точка 006
7	6363,000	7544,000	2,0000	на границе С33	Расчетная точка 007
8	6359,000	7297,000	2,0000	на границе С33	Расчетная точка 008
9	6306,000	7058,000	2,0000	на границе С33	Расчетная точка 009
10	6314,000	6829,000	2,0000	на границе С33	Расчетная точка 010
11	6397,000	6600,000	2,0000	на границе С33	Расчетная точка 011
12	6502,000	6622,000	2,0000	на границе С33	Расчетная точка 012
13	6630,000	6836,000	2,0000	на границе С33	Расчетная точка 013
14	6764,000	7047,000	2,0000	на границе С33	Расчетная точка 014
15	6922,000	7240,000	2,0000	на границе С33	Расчетная точка 015
16	7053,000	7451,000	2,0000	на границе С33	Расчетная точка 016
17	7176,000	7668,000	2,0000	на границе С33	Расчетная точка 017
18	7316,000	7874,000	2,0000	на границе С33	Расчетная точка 018
19	7497,000	8042,000	2,0000	на границе С33	Расчетная точка 019
20	7705,000	8181,000	2,0000	на границе С33	Расчетная точка 020
21	7949,000	8233,000	2,0000	на границе С33	Расчетная точка 021
22	8194,000	8243,000	2,0000	на границе С33	Расчетная точка 022
23	8440,000	8222,000	2,0000	на границе С33	Расчетная точка 023
24	8685,000	8184,000	2,0000	на границе С33	Расчетная точка 024
25	8873,000	8228,000	2,0000	на границе С33	Расчетная точка 025
26	8957,000	8461,000	2,0000	на границе С33	Расчетная точка 026
27	8938,000	8703,000	2,0000	на границе С33	Расчетная точка 027
28	8982,000	8948,000	2,0000	на границе С33	Расчетная точка 028
29	9054,000	9186,000	2,0000	на границе С33	Расчетная точка 029
30	9174,000	9405,000	2,0000	на границе С33	Расчетная точка 030
31	9304,000	9618,000	2,0000	на границе С33	Расчетная точка 031
32	9460,000	9811,000	2,0000	на границе С33	Расчетная точка 032
33	9655,000	9964,000	2,0000	на границе С33	Расчетная точка 033
34	9872,000	10080,000	2,0000	на границе С33	Расчетная точка 034
35	10139,000	10113,000	2,0000	на границе С33	Расчетная точка 035
36	10321,000	10277,000	2,0000	на границе С33	Расчетная точка 036
37	10555,000	10353,000	2,0000	на границе С33	Расчетная точка 037
38	10800,000	10387,000	2,0000	на границе С33	Расчетная точка 038
39	11046,000	10338,000	2,0000	на границе С33	Расчетная точка 039
40	11285,000	10380,000	2,0000	на границе С33	Расчетная точка 040
41	11514,000	10284,000	2,0000	на границе С33	Расчетная точка 041
42	11642,000	10072,000	2,0000	на границе С33	Расчетная точка 042

190274-NS-OOC2.1.2.PP

Лист

36

Взам. инв. №

Подп. и дата

Инв. № подл.

Изм. Кол.уч Лист №док Подп. Дата

43	11838,000	9926,000	2,0000	на границе С33	Расчетная точка 043
44	12037,000	9777,000	2,0000	на границе С33	Расчетная точка 044
45	12180,000	9573,000	2,0000	на границе С33	Расчетная точка 045
46	12272,000	9343,000	2,0000	на границе С33	Расчетная точка 046
47	12336,000	9101,000	2,0000	на границе С33	Расчетная точка 047
48	12372,000	8854,000	2,0000	на границе С33	Расчетная точка 048
49	12338,000	8609,000	2,0000	на границе С33	Расчетная точка 049
50	12272,000	8370,000	2,0000	на границе С33	Расчетная точка 050
51	12234,000	8132,000	2,0000	на границе С33	Расчетная точка 051
52	12186,000	7887,000	2,0000	на границе С33	Расчетная точка 052
53	12086,000	7660,000	2,0000	на границе С33	Расчетная точка 053
54	11956,000	7447,000	2,0000	на границе С33	Расчетная точка 054
55	11796,000	7256,000	2,0000	на границе С33	Расчетная точка 055
56	11588,000	7117,000	2,0000	на границе С33	Расчетная точка 056
57	11437,000	6919,000	2,0000	на границе С33	Расчетная точка 057
58	11317,000	6709,000	2,0000	на границе С33	Расчетная точка 058
59	11420,000	6485,000	2,0000	на границе С33	Расчетная точка 059
60	11451,000	6240,000	2,0000	на границе С33	Расчетная точка 060
61	11320,000	6039,000	2,0000	на границе С33	Расчетная точка 061
62	11211,000	5855,000	2,0000	на границе С33	Расчетная точка 062
63	11169,000	5609,000	2,0000	на границе С33	Расчетная точка 063
64	11091,000	5371,000	2,0000	на границе С33	Расчетная точка 064
65	10980,000	5148,000	2,0000	на границе С33	Расчетная точка 065
66	10849,000	4935,000	2,0000	на границе С33	Расчетная точка 066
67	10744,000	4736,000	2,0000	на границе С33	Расчетная точка 067
68	10787,000	4498,000	2,0000	на границе С33	Расчетная точка 068
69	10649,000	4299,000	2,0000	на границе С33	Расчетная точка 069
70	10466,000	4144,000	2,0000	на границе С33	Расчетная точка 070
71	10346,000	3928,000	2,0000	на границе С33	Расчетная точка 071
72	10127,000	3817,000	2,0000	на границе С33	Расчетная точка 072
73	9948,000	3723,000	2,0000	на границе С33	Расчетная точка 073
74	9723,000	3659,000	2,0000	на границе С33	Расчетная точка 074
75	9528,000	3786,000	2,0000	на границе С33	Расчетная точка 075
76	9452,000	3955,000	2,0000	на границе С33	Расчетная точка 076
77	9219,000	4037,000	2,0000	на границе С33	Расчетная точка 077
78	9022,000	4155,000	2,0000	на границе С33	Расчетная точка 078
79	8983,000	3993,000	2,0000	на границе С33	Расчетная точка 079
80	8894,000	3761,000	2,0000	на границе С33	Расчетная точка 080
81	8661,000	3784,000	2,0000	на границе С33	Расчетная точка 081
82	8521,000	3596,000	2,0000	на границе С33	Расчетная точка 082
83	8317,000	3607,000	2,0000	на границе С33	Расчетная точка 083
84	8148,000	3479,000	2,0000	на границе С33	Расчетная точка 084
85	8018,000	3401,000	2,0000	на границе С33	Расчетная точка 085
86	7890,000	3214,000	2,0000	на границе С33	Расчетная точка 086
87	7870,000	3020,000	2,0000	на границе С33	Расчетная точка 087
88	7763,000	2815,000	2,0000	на границе С33	Расчетная точка 088
89	7725,000	2599,000	2,0000	на границе С33	Расчетная точка 089
90	7604,000	2394,000	2,0000	на границе С33	Расчетная точка 090
91	7506,000	2182,000	2,0000	на границе С33	Расчетная точка 091
92	7300,000	2126,000	2,0000	на границе С33	Расчетная точка 092
93	7349,000	1881,000	2,0000	на границе С33	Расчетная точка 093
94	7308,000	1636,000	2,0000	на границе С33	Расчетная точка 094
95	7470,000	1460,000	2,0000	на границе С33	Расчетная точка 095
96	7611,000	1272,000	2,0000	на границе С33	Расчетная точка 096
97	7671,000	1303,000	2,0000	на границе С33	Расчетная точка 097
98	7825,000	1236,000	2,0000	на границе С33	Расчетная точка 098

Взам. инв.№

Подп. и дата

Инв. № подл.

190274-NS-OOC2.1.2.PP

Лист

37



99	7691,000	1086,000	2,0000	на границе С33	Расчетная точка 099
100	7770,000	852,000	2,0000	на границе С33	Расчетная точка 100
101	7853,000	616,000	2,0000	на границе С33	Расчетная точка 101
102	7935,000	380,000	2,0000	на границе С33	Расчетная точка 102
103	8036,000	162,000	2,0000	на границе С33	Расчетная точка 103
104	7890,000	-4,000	2,0000	на границе С33	Расчетная точка 104
105	7760,000	-86,000	2,0000	на границе С33	Расчетная точка 105
106	7625,000	-289,000	2,0000	на границе С33	Расчетная точка 106
107	7390,000	-259,000	2,0000	на границе С33	Расчетная точка 107
108	7198,000	-106,000	2,0000	на границе С33	Расчетная точка 108
109	6990,000	-222,000	2,0000	на границе С33	Расчетная точка 109
110	6788,000	-324,000	2,0000	на границе С33	Расчетная точка 110
111	7450,000	-1390,000	2,0000	на границе С33	Расчетная точка 111
112	7530,000	-1618,000	2,0000	на границе С33	Расчетная точка 112
113	7388,000	-1786,000	2,0000	на границе С33	Расчетная точка 113
114	7298,000	-1973,000	2,0000	на границе С33	Расчетная точка 114
115	7067,000	-2066,000	2,0000	на границе С33	Расчетная точка 115
116	6901,000	-1900,000	2,0000	на границе С33	Расчетная точка 116
117	6775,000	-1684,000	2,0000	на границе С33	Расчетная точка 117
118	6629,000	-1486,000	2,0000	на границе С33	Расчетная точка 118
119	6489,000	-1283,000	2,0000	на границе С33	Расчетная точка 119
120	6442,000	-1038,000	2,0000	на границе С33	Расчетная точка 120
121	6443,000	-790,000	2,0000	на границе С33	Расчетная точка 121
122	6545,000	-569,000	2,0000	на границе С33	Расчетная точка 122
123	6728,000	-403,000	2,0000	на границе С33	Расчетная точка 123
124	6965,000	-331,000	2,0000	на границе С33	Расчетная точка 124
125	7209,000	-358,000	2,0000	на границе С33	Расчетная точка 125
126	7416,000	-496,000	2,0000	на границе С33	Расчетная точка 126
127	7552,000	-704,000	2,0000	на границе С33	Расчетная точка 127
128	7623,000	-942,000	2,0000	на границе С33	Расчетная точка 128
129	7598,000	-1188,000	2,0000	на границе С33	Расчетная точка 129
130	7453,000	-1388,000	2,0000	на границе С33	Расчетная точка 130
131	6751,000	-374,000	2,0000	на границе С33	Расчетная точка 131
132	6531,000	-488,000	2,0000	на границе С33	Расчетная точка 132
133	6286,000	-514,000	2,0000	на границе С33	Расчетная точка 133
134	6088,000	-372,000	2,0000	на границе С33	Расчетная точка 134
135	6036,000	-134,000	2,0000	на границе С33	Расчетная точка 135
136	5873,000	-272,000	2,0000	на границе С33	Расчетная точка 136
137	5631,000	-318,000	2,0000	на границе С33	Расчетная точка 137
138	5405,000	-227,000	2,0000	на границе С33	Расчетная точка 138
139	5242,000	-247,000	2,0000	на границе С33	Расчетная точка 139
140	5012,000	-333,000	2,0000	на границе С33	Расчетная точка 140
141	4766,000	-351,000	2,0000	на границе С33	Расчетная точка 141
142	4517,000	-339,000	2,0000	на границе С33	Расчетная точка 142
143	4276,000	-284,000	2,0000	на границе С33	Расчетная точка 143
144	4084,000	-127,000	2,0000	на границе С33	Расчетная точка 144
145	3874,000	-5,000	2,0000	на границе С33	Расчетная точка 145
146	5623,000	-384,500	2,0000	на границе жилой зоны	Тракторная, 10
147	7552,500	2291,500	2,0000	на границе жилой зоны	Березниковская, 65
148	5666,000	-268,500	2,0000	на границе охранной зоны	сады Чкалово
149	7807,000	2168,500	2,0000	на границе охранной зоны	4 корпус
150	5066,930	3608,220	2,0000	на границе С33	С33 Филиала "Азот"
151	5621,660	3590,120	2,0000	на границе С33	С33 Филиала "Азот"
152	6124,260	3353,800	2,0000	на границе С33	С33 Филиала "Азот"
153	6569,630	3015,330	2,0000	на границе С33	С33 Филиала "Азот"
154	6997,510	2654,500	2,0000	на границе С33	С33 Филиала "Азот"

Взам. инв.№

Подл. и дата

Инв. № подл.

190274-NS-OOC2.1.2.PP

Лист

38

155	7289,870	2178,390	2,0000	на границе СЗЗ	СЗЗ Филиала "Азот"
156	7305,800	1623,630	2,0000	на границе СЗЗ	СЗЗ Филиала "Азот"
157	7046,400	1132,500	2,0000	на границе СЗЗ	СЗЗ Филиала "Азот"
158	6717,410	676,330	2,0000	на границе СЗЗ	СЗЗ Филиала "Азот"
159	6322,150	273,150	2,0000	на границе СЗЗ	СЗЗ Филиала "Азот"
160	5853,780	-40,640	2,0000	на границе СЗЗ	СЗЗ Филиала "Азот"
161	5299,030	-79,830	2,0000	на границе СЗЗ	СЗЗ Филиала "Азот"
162	4794,320	152,210	2,0000	на границе СЗЗ	СЗЗ Филиала "Азот"
163	4328,720	442,910	2,0000	на границе СЗЗ	СЗЗ Филиала "Азот"

Взам. инв. №	
Подп. и дата	
Инв. № подл.	

Изм.	Кол.уч	Лист	№док	Подп.	Дата

190274-NS-OOC2.1.2.PP

Лист

39

## Результаты расчета по веществам (расчетные площадки)

**Вещество: 0301 Азота диоксид (Азот (IV) оксид)**

**Площадка: 1**

Расчётная площадка № 001

Параметры расчетной площадки:

Тип	Полное описание площадки				Ширина, (м)	Шаг, (м)		Высота, (м)
	Координаты середины 1-й стороны (м)		Координаты середины 2-й стороны (м)			Х	У	
	Х	У	Х	У				
Полное описание	4000,000	1000,000	8200,000	1000,000	6000,000	350,000	350,000	2

### Поле максимальных концентраций

Коорд Х(м)	Коорд У(м)	Кон- центр. (д. ПДК)	Концентр. (мг/куб.м)	Напр. ветра	Скор. ветра	Фон		Фон до исключения	
						доли ПДК	мг/куб.м	доли ПДК	мг/куб.м
5400,000	1200,000	0,11	0,0224	304	5,40	-	-	-	-
5400,000	1550,000	0,11	0,0228	263	5,40	-	-	-	-
5750,000	1550,000	0,12	0,0233	214	7,00	-	-	-	-
5750,000	1200,000	0,13	0,0269	296	2,60	-	-	-	-
5050,000	1200,000	0,18	0,0351	64	6,60	-	-	-	-
5050,000	1550,000	0,19	0,0372	124	7,00	-	-	-	-
5400,000	850,000	0,20	0,0410	10	7,00	-	-	-	-
8200,000	-1950,000	0,21	0,0417	321	7,00	-	-	-	-
6100,000	1550,000	0,21	0,0423	240	7,00	-	-	-	-
7850,000	-1950,000	0,22	0,0440	325	7,00	-	-	-	-
8200,000	-1600,000	0,22	0,0445	318	7,00	-	-	-	-
7500,000	-1950,000	0,23	0,0463	329	7,00	-	-	-	-
7850,000	-1600,000	0,24	0,0472	321	7,00	-	-	-	-
8200,000	-1250,000	0,24	0,0476	314	7,00	-	-	-	-
7150,000	-1950,000	0,24	0,0484	333	7,00	-	-	-	-
7500,000	-1600,000	0,25	0,0500	326	7,00	-	-	-	-
6800,000	-1950,000	0,25	0,0503	338	7,00	-	-	-	-
8200,000	-900,000	0,25	0,0505	310	7,00	-	-	-	-
7850,000	-1250,000	0,25	0,0507	318	7,00	-	-	-	-
8200,000	4000,000	0,26	0,0511	225	7,00	-	-	-	-
5050,000	850,000	0,26	0,0511	50	7,00	-	-	-	-
4000,000	-1950,000	0,26	0,0514	25	7,00	-	-	-	-
4700,000	1200,000	0,26	0,0520	77	7,00	-	-	-	-
6450,000	-1950,000	0,26	0,0521	344	7,00	-	-	-	-
7150,000	-1600,000	0,26	0,0525	331	7,00	-	-	-	-
4350,000	-1950,000	0,26	0,0529	20	7,00	-	-	-	-
5750,000	1900,000	0,27	0,0530	201	7,00	-	-	-	-
6100,000	-1950,000	0,27	0,0534	350	7,00	-	-	-	-
8200,000	-550,000	0,27	0,0535	305	7,00	-	-	-	-
7500,000	-1250,000	0,27	0,0539	322	7,00	-	-	-	-
4700,000	-1950,000	0,27	0,0541	14	7,00	-	-	-	-
7850,000	-900,000	0,27	0,0541	313	7,00	-	-	-	-
7850,000	4000,000	0,27	0,0542	221	7,00	-	-	-	-
5750,000	-1950,000	0,27	0,0543	356	7,00	-	-	-	-
8200,000	3650,000	0,27	0,0545	229	7,00	-	-	-	-

Взам. инв. №

Подп. и дата

Инв. № подл.

190274-NS-OOC2.1.2.PP

Лист

40

5050,000	-1950,000	0,27	0,0546	8	7,00	-	-	-	-
5400,000	-1950,000	0,27	0,0547	2	7,00	-	-	-	-
6100,000	1200,000	0,27	0,0548	286	7,00	-	-	-	-
6800,000	-1600,000	0,27	0,0549	336	7,00	-	-	-	-
4000,000	-1600,000	0,28	0,0559	27	7,00	-	-	-	-
8200,000	-200,000	0,28	0,0561	300	7,00	-	-	-	-
4000,000	4000,000	0,28	0,0561	151	7,00	-	-	-	-
5750,000	850,000	0,28	0,0564	331	7,00	-	-	-	-
7500,000	4000,000	0,28	0,0567	217	7,00	-	-	-	-
6450,000	-1600,000	0,28	0,0569	342	7,00	-	-	-	-
7150,000	-1250,000	0,28	0,0569	327	7,00	-	-	-	-
6100,000	1900,000	0,29	0,0574	224	7,00	-	-	-	-
7850,000	-550,000	0,29	0,0575	308	7,00	-	-	-	-
8200,000	3300,000	0,29	0,0578	234	7,00	-	-	-	-
4350,000	4000,000	0,29	0,0579	157	7,00	-	-	-	-
4350,000	-1600,000	0,29	0,0579	22	7,00	-	-	-	-
7500,000	-900,000	0,29	0,0579	318	7,00	-	-	-	-
7850,000	3650,000	0,29	0,0582	225	7,00	-	-	-	-
6100,000	-1600,000	0,29	0,0582	349	7,00	-	-	-	-
8200,000	150,000	0,29	0,0585	294	7,00	-	-	-	-
7150,000	4000,000	0,29	0,0588	211	7,00	-	-	-	-
4700,000	-1600,000	0,30	0,0591	16	7,00	-	-	-	-
4700,000	4000,000	0,30	0,0593	163	7,00	-	-	-	-
5750,000	-1600,000	0,30	0,0594	355	7,00	-	-	-	-
6800,000	-1250,000	0,30	0,0596	333	7,00	-	-	-	-
5050,000	-1600,000	0,30	0,0599	9	7,00	-	-	-	-
5400,000	-1600,000	0,30	0,0599	2	7,00	-	-	-	-
6800,000	4000,000	0,30	0,0600	205	7,00	-	-	-	-
8200,000	2950,000	0,30	0,0604	239	7,00	-	-	-	-
8200,000	500,000	0,30	0,0604	287	7,00	-	-	-	-
4000,000	3650,000	0,30	0,0606	148	7,00	-	-	-	-
5050,000	4000,000	0,30	0,0606	170	7,00	-	-	-	-
4000,000	-1250,000	0,30	0,0608	31	7,00	-	-	-	-
7850,000	-200,000	0,30	0,0609	303	7,00	-	-	-	-
6450,000	4000,000	0,30	0,0609	199	7,00	-	-	-	-
7500,000	3650,000	0,31	0,0612	221	7,00	-	-	-	-
6100,000	4000,000	0,31	0,0613	192	7,00	-	-	-	-
5400,000	4000,000	0,31	0,0615	178	7,00	-	-	-	-
7150,000	-900,000	0,31	0,0615	323	7,00	-	-	-	-
6450,000	1550,000	0,31	0,0615	257	7,00	-	-	-	-
5750,000	4000,000	0,31	0,0616	185	7,00	-	-	-	-
8200,000	850,000	0,31	0,0617	280	7,00	-	-	-	-
6450,000	-1250,000	0,31	0,0618	340	7,00	-	-	-	-
7500,000	-550,000	0,31	0,0620	313	7,00	-	-	-	-
7850,000	3300,000	0,31	0,0621	230	7,00	-	-	-	-
8200,000	2600,000	0,31	0,0622	245	7,00	-	-	-	-
8200,000	1200,000	0,31	0,0625	273	7,00	-	-	-	-
4350,000	3650,000	0,31	0,0626	154	7,00	-	-	-	-
4350,000	-1250,000	0,31	0,0630	24	7,00	-	-	-	-
8200,000	1550,000	0,32	0,0630	266	7,00	-	-	-	-
8200,000	2250,000	0,32	0,0632	252	7,00	-	-	-	-
8200,000	1900,000	0,32	0,0633	259	7,00	-	-	-	-
7850,000	150,000	0,32	0,0636	296	7,00	-	-	-	-

Взам. инв. №

Подп. и дата

Инв. № подл.

Лист

190274-NS-OOC2.1.2.PP

41

Изм. Кол.уч Лист №док Подп. Дата

6100,000	-1250,000	0,32	0,0637	347	7,00	-	-	-	-
7150,000	3650,000	0,32	0,0637	215	7,00	-	-	-	-
4700,000	3650,000	0,32	0,0644	161	7,00	-	-	-	-
4700,000	-1250,000	0,32	0,0646	18	7,00	-	-	-	-
6800,000	-900,000	0,32	0,0646	329	7,00	-	-	-	-
5750,000	-1250,000	0,32	0,0648	355	7,00	-	-	-	-
6800,000	3650,000	0,33	0,0650	209	7,00	-	-	-	-
7850,000	2950,000	0,33	0,0652	236	7,00	-	-	-	-
5400,000	-1250,000	0,33	0,0653	2	7,00	-	-	-	-
5050,000	-1250,000	0,33	0,0654	10	7,00	-	-	-	-
4000,000	3300,000	0,33	0,0655	143	7,00	-	-	-	-
7850,000	500,000	0,33	0,0658	289	7,00	-	-	-	-
6450,000	3650,000	0,33	0,0658	202	7,00	-	-	-	-
7500,000	3300,000	0,33	0,0658	225	7,00	-	-	-	-
4000,000	-900,000	0,33	0,0659	34	7,00	-	-	-	-
7500,000	-200,000	0,33	0,0659	307	7,00	-	-	-	-
5400,000	1900,000	0,33	0,0661	170	7,00	-	-	-	-
5050,000	3650,000	0,33	0,0662	169	7,00	-	-	-	-
7150,000	-550,000	0,33	0,0663	318	7,00	-	-	-	-
6100,000	3650,000	0,33	0,0665	194	7,00	-	-	-	-
7850,000	850,000	0,33	0,0668	281	7,00	-	-	-	-
5400,000	3650,000	0,33	0,0669	178	7,00	-	-	-	-
5750,000	3650,000	0,34	0,0672	186	7,00	-	-	-	-
4700,000	850,000	0,34	0,0672	59	7,00	-	-	-	-
7850,000	1200,000	0,34	0,0673	273	7,00	-	-	-	-
7850,000	2600,000	0,34	0,0673	242	7,00	-	-	-	-
6450,000	-900,000	0,34	0,0673	337	7,00	-	-	-	-
7850,000	1550,000	0,34	0,0674	265	7,00	-	-	-	-
4350,000	3300,000	0,34	0,0676	150	7,00	-	-	-	-
7850,000	1900,000	0,34	0,0676	257	7,00	-	-	-	-
7850,000	2250,000	0,34	0,0678	249	7,00	-	-	-	-
6450,000	1900,000	0,34	0,0684	237	7,00	-	-	-	-
7150,000	3300,000	0,34	0,0686	220	7,00	-	-	-	-
4350,000	-900,000	0,34	0,0686	28	7,00	-	-	-	-
4350,000	1200,000	0,35	0,0690	84	7,00	-	-	-	-
7500,000	150,000	0,35	0,0694	300	7,00	-	-	-	-
6100,000	-900,000	0,35	0,0694	345	7,00	-	-	-	-
4700,000	3300,000	0,35	0,0696	158	7,00	-	-	-	-
7500,000	2950,000	0,35	0,0698	231	7,00	-	-	-	-
6800,000	-550,000	0,35	0,0700	325	7,00	-	-	-	-
4700,000	1550,000	0,35	0,0701	105	7,00	-	-	-	-
6800,000	3300,000	0,35	0,0701	213	7,00	-	-	-	-
4700,000	-900,000	0,35	0,0703	20	7,00	-	-	-	-
6450,000	3300,000	0,35	0,0705	205	7,00	-	-	-	-
5750,000	-900,000	0,35	0,0707	354	7,00	-	-	-	-
4000,000	-550,000	0,35	0,0709	39	7,00	-	-	-	-
4000,000	2950,000	0,35	0,0709	138	7,00	-	-	-	-
7150,000	-200,000	0,36	0,0710	312	7,00	-	-	-	-
7500,000	1900,000	0,36	0,0711	254	7,00	-	-	-	-
5050,000	-900,000	0,36	0,0712	12	7,00	-	-	-	-
7500,000	1550,000	0,36	0,0713	264	7,00	-	-	-	-
5400,000	-900,000	0,36	0,0714	3	7,00	-	-	-	-
7500,000	500,000	0,36	0,0717	292	7,00	-	-	-	-

Взам. инв. №

Подп. и дата

Инв. № подл.

Лист

190274-NS-OOC2.1.2.PP

42

Изм. Кол.уч Лист №док Подп. Дата

7500,000	1200,000	0,36	0,0719	274	7,00	-	-	-	-
6100,000	3300,000	0,36	0,0720	197	7,00	-	-	-	-
7500,000	2250,000	0,36	0,0721	246	7,00	-	-	-	-
5050,000	3300,000	0,36	0,0721	167	7,00	-	-	-	-
6800,000	1550,000	0,36	0,0721	260	7,00	-	-	-	-
7500,000	2600,000	0,36	0,0721	238	7,00	-	-	-	-
6450,000	1200,000	0,36	0,0725	278	7,00	-	-	-	-
7500,000	850,000	0,36	0,0725	283	7,00	-	-	-	-
4350,000	2950,000	0,36	0,0726	145	7,00	-	-	-	-
6450,000	-550,000	0,37	0,0731	333	7,00	-	-	-	-
6800,000	1900,000	0,37	0,0733	246	7,00	-	-	-	-
5750,000	3300,000	0,37	0,0734	187	7,00	-	-	-	-
7150,000	1900,000	0,37	0,0735	251	7,00	-	-	-	-
5400,000	3300,000	0,37	0,0735	177	7,00	-	-	-	-
7150,000	2950,000	0,37	0,0735	225	7,00	-	-	-	-
7150,000	1550,000	0,37	0,0735	262	7,00	-	-	-	-
4000,000	1200,000	0,37	0,0740	85	7,00	-	-	-	-
4350,000	-550,000	0,37	0,0740	32	7,00	-	-	-	-
4350,000	850,000	0,37	0,0745	68	7,00	-	-	-	-
5050,000	1900,000	0,37	0,0747	143	7,00	-	-	-	-
6450,000	2950,000	0,37	0,0749	210	7,00	-	-	-	-
4700,000	2950,000	0,38	0,0752	154	7,00	-	-	-	-
7150,000	150,000	0,38	0,0752	305	7,00	-	-	-	-
4000,000	-200,000	0,38	0,0752	45	7,00	-	-	-	-
6800,000	2950,000	0,38	0,0752	218	7,00	-	-	-	-
4000,000	850,000	0,38	0,0753	72	7,00	-	-	-	-
6100,000	-550,000	0,38	0,0755	342	7,00	-	-	-	-
6800,000	-200,000	0,38	0,0755	319	7,00	-	-	-	-
7150,000	2250,000	0,38	0,0756	241	7,00	-	-	-	-
6100,000	850,000	0,38	0,0760	305	7,00	-	-	-	-
4700,000	-550,000	0,38	0,0760	24	7,00	-	-	-	-
7150,000	1200,000	0,38	0,0760	274	7,00	-	-	-	-
4000,000	2600,000	0,38	0,0765	131	7,00	-	-	-	-
7150,000	2600,000	0,38	0,0765	232	7,00	-	-	-	-
5750,000	-550,000	0,38	0,0768	352	7,00	-	-	-	-
5050,000	500,000	0,39	0,0771	30	7,00	-	-	-	-
5050,000	-550,000	0,39	0,0771	14	7,00	-	-	-	-
6100,000	2950,000	0,39	0,0773	200	7,00	-	-	-	-
4350,000	2600,000	0,39	0,0774	139	7,00	-	-	-	-
5400,000	-550,000	0,39	0,0774	3	7,00	-	-	-	-
6100,000	2250,000	0,39	0,0774	213	7,00	-	-	-	-
6450,000	2600,000	0,39	0,0777	216	7,00	-	-	-	-
5050,000	2950,000	0,39	0,0778	165	7,00	-	-	-	-
6800,000	1200,000	0,39	0,0779	275	7,00	-	-	-	-
4000,000	150,000	0,39	0,0779	52	7,00	-	-	-	-
4000,000	500,000	0,39	0,0779	61	7,00	-	-	-	-
7150,000	500,000	0,39	0,0781	296	7,00	-	-	-	-
7150,000	850,000	0,39	0,0783	285	7,00	-	-	-	-
6800,000	2250,000	0,39	0,0785	235	7,00	-	-	-	-
6450,000	2250,000	0,39	0,0787	225	7,00	-	-	-	-
4700,000	1900,000	0,39	0,0787	127	7,00	-	-	-	-
4350,000	-200,000	0,39	0,0788	38	7,00	-	-	-	-
6450,000	-200,000	0,40	0,0790	327	7,00	-	-	-	-

Взам. инв. №

Подп. и дата

Инв. № подл.

190274-NS-OOC2.1.2.PP

Лист

43

6800,000	2600,000	0,40	0,0799	225	7,00	-	-	-	-
5400,000	2950,000	0,40	0,0800	176	7,00	-	-	-	-
5750,000	2950,000	0,40	0,0801	189	7,00	-	-	-	-
4700,000	2600,000	0,40	0,0803	148	7,00	-	-	-	-
5400,000	500,000	0,40	0,0803	7	7,00	-	-	-	-
6800,000	150,000	0,40	0,0807	311	7,00	-	-	-	-
6100,000	2600,000	0,40	0,0808	205	7,00	-	-	-	-
4700,000	-200,000	0,40	0,0809	28	7,00	-	-	-	-
4350,000	500,000	0,41	0,0812	55	7,00	-	-	-	-
6100,000	-200,000	0,41	0,0816	338	7,00	-	-	-	-
4350,000	2250,000	0,41	0,0817	130	7,00	-	-	-	-
4350,000	150,000	0,41	0,0821	45	7,00	-	-	-	-
5050,000	-200,000	0,41	0,0822	17	7,00	-	-	-	-
4700,000	500,000	0,41	0,0823	45	7,00	-	-	-	-
5750,000	-200,000	0,42	0,0832	351	7,00	-	-	-	-
4700,000	2250,000	0,42	0,0834	140	7,00	-	-	-	-
5400,000	-200,000	0,42	0,0834	4	7,00	-	-	-	-
4350,000	1550,000	0,42	0,0834	100	7,00	-	-	-	-
4000,000	2250,000	0,42	0,0835	123	7,00	-	-	-	-
5050,000	2600,000	0,42	0,0835	161	7,00	-	-	-	-
4000,000	1550,000	0,42	0,0838	98	7,00	-	-	-	-
6800,000	850,000	0,42	0,0840	289	7,00	-	-	-	-
4700,000	150,000	0,42	0,0841	35	7,00	-	-	-	-
6800,000	500,000	0,42	0,0844	301	7,00	-	-	-	-
6450,000	150,000	0,42	0,0845	320	7,00	-	-	-	-
5050,000	150,000	0,42	0,0846	22	7,00	-	-	-	-
5750,000	2250,000	0,43	0,0855	195	7,00	-	-	-	-
5750,000	2600,000	0,43	0,0860	191	7,00	-	-	-	-
5400,000	2600,000	0,43	0,0860	176	7,00	-	-	-	-
5750,000	500,000	0,43	0,0861	343	7,00	-	-	-	-
5400,000	2250,000	0,43	0,0867	174	7,00	-	-	-	-
5050,000	2250,000	0,43	0,0867	155	7,00	-	-	-	-
6100,000	150,000	0,43	0,0869	332	7,00	-	-	-	-
6450,000	850,000	0,44	0,0873	295	7,00	-	-	-	-
5400,000	150,000	0,44	0,0880	5	7,00	-	-	-	-
6100,000	500,000	0,44	0,0883	323	7,00	-	-	-	-
6450,000	500,000	0,44	0,0885	309	7,00	-	-	-	-
4350,000	1900,000	0,44	0,0889	118	7,00	-	-	-	-
5750,000	150,000	0,45	0,0891	348	7,00	-	-	-	-
4000,000	1900,000	0,45	0,0896	112	7,00	-	-	-	-

**Вещество: 0303 Аммиак**

**Площадка: 1**

Расчётная площадка № 001

Параметры расчётной площадки:

Тип	Полное описание площадки				Ширина, (м)	Шаг, (м)		Высота, (м)
	Координаты середины 1-й стороны (м)		Координаты середины 2-й стороны (м)			X	Y	
	X	Y	X	Y				
Полное описание	4000,000	1000,000	8200,000	1000,000	6000,000	350,000	350,000	2

**Поле максимальных концентраций**

Коорд X(м)	Коорд Y(м)	Кон- центр. (д. ПДК)	Концентр. (мг/куб.м)	Напр. ветра	Скор. ветра	Фон		Фон до исключения	
						доли ПДК	мг/куб.м	доли ПДК	мг/куб.м

190274-NS-OOC2.1.2.PP

Лист

44

Взам. инв. №

Подл. и дата

Инв. № подл.

Изм. Кол.уч Лист №док Подп. Дата

8200,000	-1950,000	0,15	0,0304	325	7,00	-	-	-	-
7850,000	-1950,000	0,16	0,0318	329	7,00	-	-	-	-
8200,000	-1600,000	0,16	0,0324	322	7,00	-	-	-	-
7500,000	-1950,000	0,17	0,0332	333	7,00	-	-	-	-
7850,000	-1600,000	0,17	0,0339	326	7,00	-	-	-	-
8200,000	-1250,000	0,17	0,0344	319	7,00	-	-	-	-
7150,000	-1950,000	0,17	0,0344	338	7,00	-	-	-	-
7500,000	-1600,000	0,18	0,0353	330	7,00	-	-	-	-
6800,000	-1950,000	0,18	0,0357	342	7,00	-	-	-	-
7850,000	-1250,000	0,18	0,0361	323	7,00	-	-	-	-
8200,000	-900,000	0,18	0,0365	315	7,00	-	-	-	-
7150,000	-1600,000	0,18	0,0369	335	7,00	-	-	-	-
6450,000	-1950,000	0,19	0,0370	348	7,00	-	-	-	-
7500,000	-1250,000	0,19	0,0381	327	2,50	-	-	-	-
6100,000	-1950,000	0,19	0,0383	353	7,00	-	-	-	-
6800,000	-1600,000	0,19	0,0384	341	7,00	-	-	-	-
4000,000	-1950,000	0,19	0,0387	25	7,00	-	-	-	-
7850,000	-900,000	0,20	0,0390	319	2,50	-	-	-	-
8200,000	-550,000	0,20	0,0393	311	2,50	-	-	-	-
5750,000	-1950,000	0,20	0,0393	359	7,00	-	-	-	-
4350,000	-1950,000	0,20	0,0397	20	7,00	-	-	-	-
6450,000	-1600,000	0,20	0,0400	346	2,50	-	-	-	-
5400,000	-1950,000	0,20	0,0401	4	7,00	-	-	-	-
7150,000	-1250,000	0,20	0,0403	333	2,50	-	-	-	-
4700,000	-1950,000	0,20	0,0404	15	7,00	-	-	-	-
5050,000	-1950,000	0,20	0,0405	10	7,00	-	-	-	-
6100,000	-1600,000	0,21	0,0415	352	7,00	-	-	-	-
7500,000	-900,000	0,21	0,0416	324	2,50	-	-	-	-
8200,000	-200,000	0,21	0,0422	306	2,50	-	-	-	-
7850,000	-550,000	0,21	0,0423	315	2,50	-	-	-	-
6800,000	-1250,000	0,21	0,0423	338	2,40	-	-	-	-
4000,000	-1600,000	0,21	0,0429	28	7,00	-	-	-	-
5750,000	-1600,000	0,21	0,0430	358	7,00	-	-	-	-
4000,000	4000,000	0,22	0,0435	145	2,40	-	-	-	-
8200,000	4000,000	0,22	0,0437	226	7,00	-	-	-	-
7150,000	-900,000	0,22	0,0441	329	2,40	-	-	-	-
4350,000	-1600,000	0,22	0,0442	23	7,00	-	-	-	-
6450,000	-1250,000	0,22	0,0442	344	2,40	-	-	-	-
5400,000	-1600,000	0,22	0,0442	5	7,00	-	-	-	-
5050,000	-1600,000	0,22	0,0449	11	7,00	-	-	-	-
4700,000	-1600,000	0,22	0,0449	17	7,00	-	-	-	-
7500,000	-550,000	0,23	0,0452	320	2,40	-	-	-	-
8200,000	150,000	0,23	0,0452	300	2,50	-	-	-	-
4350,000	4000,000	0,23	0,0456	151	2,30	-	-	-	-
7850,000	-200,000	0,23	0,0457	310	2,40	-	-	-	-
6100,000	-1250,000	0,23	0,0459	351	2,50	-	-	-	-
6800,000	-900,000	0,23	0,0465	335	2,30	-	-	-	-
8200,000	3650,000	0,23	0,0468	231	7,00	-	-	-	-
7850,000	4000,000	0,23	0,0469	222	7,00	-	-	-	-
5750,000	-1250,000	0,24	0,0473	358	2,50	-	-	-	-
4700,000	4000,000	0,24	0,0475	158	2,30	-	-	-	-
4000,000	-1250,000	0,24	0,0476	31	7,00	-	-	-	-
4000,000	3650,000	0,24	0,0477	141	2,20	-	-	-	-

Взам. инв. №

Подп. и дата

Инв. № подл.

Лист

190274-NS-OOC2.1.2.PP

45

Изм. Кол.уч Лист №док Подп. Дата



7150,000	-550,000	0,24	0,0481	325	2,30	-	-	-	-
8200,000	500,000	0,24	0,0483	294	2,50	-	-	-	-
5400,000	-1250,000	0,24	0,0487	5	7,00	-	-	-	-
6450,000	-900,000	0,24	0,0489	342	2,30	-	-	-	-
7500,000	-200,000	0,25	0,0491	315	2,30	-	-	-	-
5050,000	4000,000	0,25	0,0492	165	2,30	-	-	-	-
7850,000	150,000	0,25	0,0493	304	2,40	-	-	-	-
4350,000	-1250,000	0,25	0,0494	25	7,00	-	-	-	-
5050,000	-1250,000	0,25	0,0499	12	7,00	-	-	-	-
4350,000	3650,000	0,25	0,0499	148	2,10	-	-	-	-
8200,000	3300,000	0,25	0,0500	236	7,00	-	-	-	-
7500,000	4000,000	0,25	0,0500	217	7,00	-	-	-	-
4700,000	-1250,000	0,25	0,0502	19	7,00	-	-	-	-
5400,000	4000,000	0,25	0,0509	173	2,50	-	-	-	-
7850,000	3650,000	0,25	0,0510	226	7,00	-	-	-	-
6800,000	-550,000	0,25	0,0510	332	2,00	-	-	-	-
6100,000	-900,000	0,26	0,0511	350	2,40	-	-	-	-
8200,000	850,000	0,26	0,0513	287	2,50	-	-	-	-
4700,000	3650,000	0,26	0,0519	155	2,20	-	-	-	-
5750,000	4000,000	0,26	0,0522	181	2,50	-	-	-	-
4000,000	3300,000	0,26	0,0523	136	2,20	-	-	-	-
7150,000	-200,000	0,26	0,0525	320	2,00	-	-	-	-
7150,000	4000,000	0,26	0,0527	211	7,00	-	-	-	-
8200,000	2950,000	0,26	0,0528	241	7,00	-	-	-	-
4000,000	-900,000	0,27	0,0531	34	7,00	-	-	-	-
5750,000	-900,000	0,27	0,0532	358	2,50	-	-	-	-
7850,000	500,000	0,27	0,0532	297	2,50	-	-	-	-
7500,000	150,000	0,27	0,0534	309	2,10	-	-	-	-
6100,000	4000,000	0,27	0,0535	189	7,00	-	-	-	-
5050,000	3650,000	0,27	0,0537	163	2,30	-	-	-	-
8200,000	1200,000	0,27	0,0538	279	2,60	-	-	-	-
6450,000	-550,000	0,27	0,0540	339	2,00	-	-	-	-
6800,000	4000,000	0,27	0,0544	204	7,00	-	-	-	-
5400,000	-900,000	0,27	0,0546	6	2,50	-	-	-	-
4350,000	3300,000	0,27	0,0547	143	2,00	-	-	-	-
6450,000	4000,000	0,27	0,0548	197	7,00	-	-	-	-
7850,000	3300,000	0,27	0,0549	231	7,00	-	-	-	-
8200,000	2600,000	0,28	0,0550	248	7,00	-	-	-	-
7500,000	3650,000	0,28	0,0550	221	7,00	-	-	-	-
8200,000	1550,000	0,28	0,0555	271	2,60	-	-	-	-
4350,000	-900,000	0,28	0,0555	28	7,00	-	-	-	-
5050,000	-900,000	0,28	0,0558	14	7,00	-	-	-	-
6800,000	-200,000	0,28	0,0559	327	2,00	-	-	-	-
5400,000	3650,000	0,28	0,0559	172	2,40	-	-	-	-
8200,000	1900,000	0,28	0,0561	263	2,90	-	-	-	-
8200,000	2250,000	0,28	0,0562	255	7,00	-	-	-	-
4700,000	3300,000	0,28	0,0563	151	2,00	-	-	-	-
4700,000	-900,000	0,28	0,0564	21	7,00	-	-	-	-
6100,000	-550,000	0,29	0,0571	348	2,10	-	-	-	-
7850,000	850,000	0,29	0,0573	290	2,50	-	-	-	-
7150,000	150,000	0,29	0,0573	314	1,90	-	-	-	-
4000,000	2950,000	0,29	0,0577	130	2,00	-	-	-	-
5050,000	3300,000	0,29	0,0580	161	2,00	-	-	-	-

Взам. инв. №

Подп. и дата

Инв. № подл.

Лист

190274-NS-OOC2.1.2.PP

46

Изм. Кол.уч Лист №док Подп. Дата

5750,000	3650,000	0,29	0,0581	182	2,50	-	-	-	-
7500,000	500,000	0,29	0,0582	302	2,20	-	-	-	-
7850,000	2950,000	0,29	0,0585	238	7,00	-	-	-	-
7150,000	3650,000	0,29	0,0586	215	7,00	-	-	-	-
4000,000	-550,000	0,30	0,0591	38	7,00	-	-	-	-
6450,000	-200,000	0,30	0,0596	335	1,80	-	-	-	-
6100,000	3650,000	0,30	0,0599	191	2,80	-	-	-	-
7500,000	3300,000	0,30	0,0601	226	7,00	-	-	-	-
5750,000	-550,000	0,30	0,0602	357	2,20	-	-	-	-
5400,000	3300,000	0,30	0,0605	171	2,20	-	-	-	-
4350,000	2950,000	0,30	0,0605	138	1,80	-	-	-	-
6800,000	3650,000	0,31	0,0610	208	7,00	-	-	-	-
6800,000	150,000	0,31	0,0611	321	1,70	-	-	-	-
7850,000	1200,000	0,31	0,0611	281	2,50	-	-	-	-
6450,000	3650,000	0,31	0,0612	200	7,00	-	-	-	-
7850,000	2600,000	0,31	0,0613	245	7,00	-	-	-	-
4700,000	2950,000	0,31	0,0621	147	1,70	-	-	-	-
5400,000	-550,000	0,31	0,0627	6	2,50	-	-	-	-
4350,000	-550,000	0,31	0,0628	32	7,00	-	-	-	-
7150,000	500,000	0,31	0,0630	307	1,80	-	-	-	-
5050,000	2950,000	0,32	0,0631	158	1,70	-	-	-	-
7850,000	2250,000	0,32	0,0635	253	3,00	-	-	-	-
7850,000	1550,000	0,32	0,0637	271	2,50	-	-	-	-
5050,000	-550,000	0,32	0,0638	16	2,60	-	-	-	-
7500,000	850,000	0,32	0,0638	293	2,30	-	-	-	-
5750,000	3300,000	0,32	0,0639	182	2,40	-	-	-	-
4700,000	-550,000	0,32	0,0639	24	7,00	-	-	-	-
4000,000	2600,000	0,32	0,0640	123	1,90	-	-	-	-
6100,000	-200,000	0,32	0,0642	344	1,90	-	-	-	-
7850,000	1900,000	0,32	0,0646	262	2,70	-	-	-	-
7500,000	2950,000	0,32	0,0647	233	7,00	-	-	-	-
7150,000	3300,000	0,32	0,0649	220	7,00	-	-	-	-
4000,000	-200,000	0,33	0,0654	44	7,00	-	-	-	-
6450,000	150,000	0,33	0,0657	328	1,70	-	-	-	-
5400,000	2950,000	0,33	0,0658	171	1,70	-	-	-	-
6800,000	500,000	0,33	0,0669	313	1,50	-	-	-	-
6100,000	3300,000	0,34	0,0673	193	2,70	-	-	-	-
6800,000	3300,000	0,34	0,0682	213	7,00	-	-	-	-
4350,000	2600,000	0,34	0,0686	130	1,70	-	-	-	-
6450,000	3300,000	0,34	0,0688	204	3,50	-	-	-	-
7500,000	2600,000	0,34	0,0689	240	3,00	-	-	-	-
5750,000	-200,000	0,35	0,0691	355	2,00	-	-	-	-
7500,000	1200,000	0,35	0,0697	283	2,30	-	-	-	-
5750,000	2950,000	0,35	0,0700	184	1,80	-	-	-	-
4000,000	150,000	0,35	0,0702	50	3,10	-	-	-	-
7150,000	850,000	0,35	0,0705	297	1,80	-	-	-	-
7150,000	2950,000	0,35	0,0708	226	7,00	-	-	-	-
4350,000	-200,000	0,36	0,0711	37	7,00	-	-	-	-
4000,000	2250,000	0,36	0,0712	113	1,80	-	-	-	-
5050,000	2600,000	0,36	0,0713	156	1,20	-	-	-	-
4700,000	2600,000	0,36	0,0717	142	1,40	-	-	-	-
6450,000	500,000	0,36	0,0729	318	1,20	-	-	-	-
6100,000	150,000	0,36	0,0729	338	1,70	-	-	-	-

Взам. инв. №

Подп. и дата

Инв. № подл.

190274-NS-OOC2.1.2.PP

Лист

47

7500,000	2250,000	0,37	0,0732	250	2,70	-	-	-	-
5400,000	-200,000	0,37	0,0733	7	2,20	-	-	-	-
7500,000	1550,000	0,37	0,0740	272	2,50	-	-	-	-
5400,000	2600,000	0,37	0,0741	174	1,90	-	-	-	-
4700,000	-200,000	0,37	0,0745	28	2,90	-	-	-	-
4000,000	500,000	0,38	0,0751	58	2,60	-	-	-	-
5050,000	-200,000	0,38	0,0753	18	2,50	-	-	-	-
6100,000	2950,000	0,38	0,0753	197	2,40	-	-	-	-
7500,000	1900,000	0,38	0,0753	260	2,50	-	-	-	-
6800,000	850,000	0,38	0,0760	303	1,30	-	-	-	-
6800,000	2950,000	0,38	0,0763	219	3,50	-	-	-	-
4000,000	850,000	0,39	0,0776	68	2,50	-	-	-	-
7150,000	2600,000	0,39	0,0777	234	3,00	-	-	-	-
4350,000	2250,000	0,39	0,0781	120	1,40	-	-	-	-
4000,000	1900,000	0,39	0,0782	102	1,80	-	-	-	-
6450,000	2950,000	0,39	0,0785	209	3,00	-	-	-	-
5750,000	2600,000	0,39	0,0789	186	1,20	-	-	-	-
7150,000	1200,000	0,40	0,0801	286	1,90	-	-	-	-
4350,000	150,000	0,40	0,0810	44	3,10	-	-	-	-
4000,000	1550,000	0,41	0,0811	90	1,90	-	-	-	-
4000,000	1200,000	0,41	0,0812	78	2,00	-	-	-	-
5750,000	150,000	0,41	0,0816	352	1,70	-	-	-	-
6450,000	850,000	0,42	0,0841	309	0,50	-	-	-	-
7150,000	2250,000	0,42	0,0845	245	2,50	-	-	-	-
6800,000	2600,000	0,43	0,0857	226	2,80	-	-	-	-
6100,000	2600,000	0,44	0,0873	202	1,80	-	-	-	-
4700,000	2250,000	0,44	0,0874	131	1,10	-	-	-	-
5050,000	2250,000	0,44	0,0874	152	1,10	-	-	-	-
6100,000	500,000	0,44	0,0878	327	1,60	-	-	-	-
7150,000	1550,000	0,44	0,0882	271	1,90	-	-	-	-
5400,000	150,000	0,44	0,0885	8	1,90	-	-	-	-
7150,000	1900,000	0,45	0,0893	257	2,10	-	-	-	-
6450,000	2600,000	0,45	0,0896	216	2,60	-	-	-	-
4350,000	1900,000	0,45	0,0897	108	1,50	-	-	-	-
4700,000	150,000	0,45	0,0900	34	2,50	-	-	-	-
4350,000	500,000	0,45	0,0901	52	2,50	-	-	-	-
5050,000	150,000	0,46	0,0915	22	2,20	-	-	-	-
6800,000	1200,000	0,46	0,0926	290	1,30	-	-	-	-
4350,000	850,000	0,47	0,0932	64	2,00	-	-	-	-
4350,000	1200,000	0,47	0,0945	77	1,70	-	-	-	-
4700,000	1900,000	0,48	0,0952	121	1,10	-	-	-	-
5400,000	2250,000	0,48	0,0962	173	1,50	-	-	-	-
4350,000	1550,000	0,48	0,0965	92	1,50	-	-	-	-
6800,000	2250,000	0,49	0,0975	237	1,90	-	-	-	-
5750,000	2250,000	0,50	0,1002	183	0,50	-	-	-	-
5750,000	500,000	0,52	0,1035	346	1,40	-	-	-	-
6450,000	2250,000	0,54	0,1085	225	1,60	-	-	-	-
6450,000	1200,000	0,54	0,1086	297	0,50	-	-	-	-
4700,000	500,000	0,55	0,1096	43	2,20	-	-	-	-
6100,000	2250,000	0,55	0,1098	210	1,20	-	-	-	-
6800,000	1900,000	0,56	0,1116	251	1,70	-	-	-	-
6800,000	1550,000	0,56	0,1121	271	1,50	-	-	-	-
5050,000	1900,000	0,56	0,1129	139	1,20	-	-	-	-

Взам. инв. №

Подп. и дата

Инв. № подл.

190274-NS-OOC2.1.2.PP

Лист

48

6100,000	850,000	0,57	0,1132	311	1,20	-	-	-	-
5400,000	500,000	0,57	0,1137	10	1,50	-	-	-	-
5050,000	500,000	0,59	0,1187	29	1,80	-	-	-	-
4700,000	1200,000	0,60	0,1204	75	1,30	-	-	-	-
4700,000	850,000	0,61	0,1226	57	1,70	-	-	-	-
4700,000	1550,000	0,62	0,1234	97	1,10	-	-	-	-
6100,000	1200,000	0,65	0,1297	284	1,10	-	-	-	-
5400,000	1900,000	0,67	0,1341	170	1,10	-	-	-	-
5050,000	1550,000	0,68	0,1358	108	0,90	-	-	-	-
5400,000	1550,000	0,68	0,1367	161	1,10	-	-	-	-
5750,000	1900,000	0,72	0,1433	142	0,70	-	-	-	-
6450,000	1900,000	0,73	0,1457	240	1,10	-	-	-	-
5750,000	850,000	0,74	0,1471	334	1,10	-	-	-	-
5750,000	1550,000	0,74	0,1475	68	0,50	-	-	-	-
6100,000	1900,000	0,75	0,1507	214	0,50	-	-	-	-
5400,000	850,000	0,79	0,1587	14	1,10	-	-	-	-
5050,000	1200,000	0,82	0,1637	71	1,00	-	-	-	-
6450,000	1550,000	0,84	0,1686	271	0,80	-	-	-	-
5050,000	850,000	0,90	0,1794	43	1,20	-	-	-	-
5750,000	1200,000	0,91	0,1827	303	0,70	-	-	-	-
5400,000	1200,000	1,04	0,2072	42	0,80	-	-	-	-
6100,000	1550,000	1,49	0,2979	285	0,50	-	-	-	-

**Вещество: 0304 Азот (II) оксид (Азота оксид)**

**Площадка: 1**

Расчётная площадка № 001

Параметры расчётной площадки:

Тип	Полное описание площадки				Ширина, (м)	Шаг, (м)		Высота, (м)
	Координаты середины 1-й стороны (м)		Координаты середины 2-й стороны (м)			Х	У	
	Х	У	Х	У				
Полное описание	4000,000	1000,000	8200,000	1000,000	6000,000	350,000	350,000	2

**Поле максимальных концентраций**

Коорд Х(м)	Коорд У(м)	Кон- центр. (д. ПДК)	Концентр. (мг/куб.м)	Напр. ветра	Скор. ветра	Фон		Фон до исключения	
						доли ПДК	мг/куб.м	доли ПДК	мг/куб.м
5400,000	1200,000	9,09E-03	0,0036	304	5,40	-	-	-	-
5400,000	1550,000	9,25E-03	0,0037	263	5,40	-	-	-	-
5750,000	1550,000	9,29E-03	0,0037	214	7,00	-	-	-	-
5750,000	1200,000	0,01	0,0044	296	2,60	-	-	-	-
5050,000	1200,000	0,01	0,0057	64	6,60	-	-	-	-
5050,000	1550,000	0,02	0,0061	124	7,00	-	-	-	-
5400,000	850,000	0,02	0,0067	10	7,00	-	-	-	-
6100,000	1550,000	0,02	0,0067	240	7,00	-	-	-	-
8200,000	-1950,000	0,02	0,0068	321	7,00	-	-	-	-
7850,000	-1950,000	0,02	0,0071	325	7,00	-	-	-	-
8200,000	-1600,000	0,02	0,0072	318	7,00	-	-	-	-
7500,000	-1950,000	0,02	0,0075	329	7,00	-	-	-	-
7850,000	-1600,000	0,02	0,0077	321	7,00	-	-	-	-
8200,000	-1250,000	0,02	0,0077	314	7,00	-	-	-	-
7150,000	-1950,000	0,02	0,0079	333	7,00	-	-	-	-
5050,000	850,000	0,02	0,0079	50	7,00	-	-	-	-
7500,000	-1600,000	0,02	0,0081	326	7,00	-	-	-	-
6800,000	-1950,000	0,02	0,0082	339	7,00	-	-	-	-

190274-NS-OOC2.1.2.PP

Лист

49

Взам. инв. №

Подп. и дата

Инв. № подл.

Изм. Кол.уч Лист №док Подп. Дата

8200,000	-900,000	0,02	0,0082	310	7,00	-	-	-	-
7850,000	-1250,000	0,02	0,0082	318	7,00	-	-	-	-
8200,000	4000,000	0,02	0,0083	225	7,00	-	-	-	-
4000,000	-1950,000	0,02	0,0083	25	7,00	-	-	-	-
6450,000	-1950,000	0,02	0,0085	344	7,00	-	-	-	-
4700,000	1200,000	0,02	0,0085	77	7,00	-	-	-	-
7150,000	-1600,000	0,02	0,0085	331	7,00	-	-	-	-
4350,000	-1950,000	0,02	0,0086	20	7,00	-	-	-	-
5750,000	1900,000	0,02	0,0087	201	7,00	-	-	-	-
6100,000	-1950,000	0,02	0,0087	350	7,00	-	-	-	-
8200,000	-550,000	0,02	0,0087	305	7,00	-	-	-	-
7500,000	-1250,000	0,02	0,0087	322	7,00	-	-	-	-
4700,000	-1950,000	0,02	0,0088	14	7,00	-	-	-	-
7850,000	4000,000	0,02	0,0088	221	7,00	-	-	-	-
7850,000	-900,000	0,02	0,0088	313	7,00	-	-	-	-
5750,000	-1950,000	0,02	0,0088	356	7,00	-	-	-	-
8200,000	3650,000	0,02	0,0088	229	7,00	-	-	-	-
5050,000	-1950,000	0,02	0,0089	8	7,00	-	-	-	-
5400,000	-1950,000	0,02	0,0089	2	7,00	-	-	-	-
6800,000	-1600,000	0,02	0,0089	336	7,00	-	-	-	-
6100,000	1200,000	0,02	0,0089	286	7,00	-	-	-	-
4000,000	-1600,000	0,02	0,0090	27	7,00	-	-	-	-
8200,000	-200,000	0,02	0,0091	300	7,00	-	-	-	-
4000,000	4000,000	0,02	0,0091	151	7,00	-	-	-	-
5750,000	850,000	0,02	0,0092	331	7,00	-	-	-	-
7500,000	4000,000	0,02	0,0092	217	7,00	-	-	-	-
6100,000	1900,000	0,02	0,0092	223	7,00	-	-	-	-
6450,000	-1600,000	0,02	0,0092	342	7,00	-	-	-	-
7150,000	-1250,000	0,02	0,0092	327	7,00	-	-	-	-
7850,000	-550,000	0,02	0,0093	308	7,00	-	-	-	-
8200,000	3300,000	0,02	0,0094	234	7,00	-	-	-	-
4350,000	-1600,000	0,02	0,0094	22	7,00	-	-	-	-
4350,000	4000,000	0,02	0,0094	157	7,00	-	-	-	-
7500,000	-900,000	0,02	0,0094	318	7,00	-	-	-	-
7850,000	3650,000	0,02	0,0094	225	7,00	-	-	-	-
6100,000	-1600,000	0,02	0,0095	349	7,00	-	-	-	-
8200,000	150,000	0,02	0,0095	294	7,00	-	-	-	-
7150,000	4000,000	0,02	0,0095	211	7,00	-	-	-	-
4700,000	-1600,000	0,02	0,0096	16	7,00	-	-	-	-
5750,000	-1600,000	0,02	0,0096	355	7,00	-	-	-	-
4700,000	4000,000	0,02	0,0096	163	7,00	-	-	-	-
6800,000	-1250,000	0,02	0,0097	333	7,00	-	-	-	-
5050,000	-1600,000	0,02	0,0097	9	7,00	-	-	-	-
5400,000	-1600,000	0,02	0,0097	2	7,00	-	-	-	-
6800,000	4000,000	0,02	0,0097	205	7,00	-	-	-	-
8200,000	2950,000	0,02	0,0098	240	7,00	-	-	-	-
8200,000	500,000	0,02	0,0098	287	7,00	-	-	-	-
4000,000	-1250,000	0,02	0,0098	31	7,00	-	-	-	-
4000,000	3650,000	0,02	0,0098	148	7,00	-	-	-	-
5050,000	4000,000	0,02	0,0099	170	7,00	-	-	-	-
6450,000	4000,000	0,02	0,0099	199	7,00	-	-	-	-
7850,000	-200,000	0,02	0,0099	303	7,00	-	-	-	-
6450,000	1550,000	0,02	0,0099	259	7,00	-	-	-	-

Взам. инв. №

Подп. и дата

Инв. № подл.

Лист

190274-NS-OOC2.1.2.PP

50

Изм. Кол.уч Лист №док Подп. Дата

7500,000	3650,000	0,02	0,0099	221	7,00	-	-	-	-
6100,000	4000,000	0,02	0,0099	192	7,00	-	-	-	-
5400,000	4000,000	0,02	0,0100	178	7,00	-	-	-	-
7150,000	-900,000	0,02	0,0100	323	7,00	-	-	-	-
5750,000	4000,000	0,03	0,0100	185	7,00	-	-	-	-
8200,000	850,000	0,03	0,0100	280	7,00	-	-	-	-
6450,000	-1250,000	0,03	0,0100	340	7,00	-	-	-	-
7850,000	3300,000	0,03	0,0100	230	7,00	-	-	-	-
7500,000	-550,000	0,03	0,0101	313	7,00	-	-	-	-
8200,000	2600,000	0,03	0,0101	245	7,00	-	-	-	-
8200,000	1200,000	0,03	0,0101	273	7,00	-	-	-	-
4350,000	3650,000	0,03	0,0102	154	7,00	-	-	-	-
4350,000	-1250,000	0,03	0,0102	25	7,00	-	-	-	-
8200,000	1550,000	0,03	0,0102	266	7,00	-	-	-	-
8200,000	2250,000	0,03	0,0102	252	7,00	-	-	-	-
8200,000	1900,000	0,03	0,0103	259	7,00	-	-	-	-
7150,000	3650,000	0,03	0,0103	215	7,00	-	-	-	-
7850,000	150,000	0,03	0,0103	296	7,00	-	-	-	-
6100,000	-1250,000	0,03	0,0103	347	7,00	-	-	-	-
4700,000	3650,000	0,03	0,0105	161	7,00	-	-	-	-
4700,000	-1250,000	0,03	0,0105	18	7,00	-	-	-	-
6800,000	-900,000	0,03	0,0105	329	7,00	-	-	-	-
5750,000	-1250,000	0,03	0,0105	355	7,00	-	-	-	-
6800,000	3650,000	0,03	0,0105	209	7,00	-	-	-	-
7850,000	2950,000	0,03	0,0106	236	7,00	-	-	-	-
5050,000	-1250,000	0,03	0,0106	10	7,00	-	-	-	-
5400,000	-1250,000	0,03	0,0106	3	7,00	-	-	-	-
4000,000	3300,000	0,03	0,0106	143	7,00	-	-	-	-
4000,000	-900,000	0,03	0,0106	34	7,00	-	-	-	-
6450,000	3650,000	0,03	0,0107	202	7,00	-	-	-	-
7500,000	3300,000	0,03	0,0107	225	7,00	-	-	-	-
7850,000	500,000	0,03	0,0107	289	7,00	-	-	-	-
4700,000	850,000	0,03	0,0107	58	7,00	-	-	-	-
7500,000	-200,000	0,03	0,0107	307	7,00	-	-	-	-
5400,000	1900,000	0,03	0,0107	170	7,00	-	-	-	-
7150,000	-550,000	0,03	0,0108	318	7,00	-	-	-	-
5050,000	3650,000	0,03	0,0108	169	7,00	-	-	-	-
6100,000	3650,000	0,03	0,0108	194	7,00	-	-	-	-
7850,000	850,000	0,03	0,0108	281	7,00	-	-	-	-
5400,000	3650,000	0,03	0,0109	177	7,00	-	-	-	-
7850,000	2600,000	0,03	0,0109	242	7,00	-	-	-	-
5750,000	3650,000	0,03	0,0109	186	7,00	-	-	-	-
7850,000	1200,000	0,03	0,0109	273	7,00	-	-	-	-
6450,000	-900,000	0,03	0,0109	337	7,00	-	-	-	-
7850,000	1550,000	0,03	0,0109	265	7,00	-	-	-	-
7850,000	1900,000	0,03	0,0110	257	7,00	-	-	-	-
4350,000	3300,000	0,03	0,0110	150	7,00	-	-	-	-
7850,000	2250,000	0,03	0,0110	249	7,00	-	-	-	-
6450,000	1900,000	0,03	0,0110	237	7,00	-	-	-	-
4350,000	-900,000	0,03	0,0111	28	7,00	-	-	-	-
7150,000	3300,000	0,03	0,0111	220	7,00	-	-	-	-
4350,000	1200,000	0,03	0,0112	84	7,00	-	-	-	-
7500,000	150,000	0,03	0,0113	300	7,00	-	-	-	-

Инв. № подл.	Подп. и дата	Взам. инв. №

Изм.	Кол.уч.	Лист	№док	Подп.	Дата	190274-NS-OOC2.1.2.PP	Лист
							51

6100,000	-900,000	0,03	0,0113	345	7,00	-	-	-	-
7500,000	2950,000	0,03	0,0113	231	7,00	-	-	-	-
4700,000	3300,000	0,03	0,0113	158	7,00	-	-	-	-
6800,000	3300,000	0,03	0,0114	213	7,00	-	-	-	-
6800,000	-550,000	0,03	0,0114	325	7,00	-	-	-	-
4700,000	-900,000	0,03	0,0114	20	7,00	-	-	-	-
4700,000	1550,000	0,03	0,0114	105	7,00	-	-	-	-
6450,000	3300,000	0,03	0,0114	205	7,00	-	-	-	-
4000,000	-550,000	0,03	0,0114	39	7,00	-	-	-	-
5750,000	-900,000	0,03	0,0115	354	7,00	-	-	-	-
4000,000	2950,000	0,03	0,0115	138	7,00	-	-	-	-
7500,000	1900,000	0,03	0,0115	255	7,00	-	-	-	-
7150,000	-200,000	0,03	0,0115	312	7,00	-	-	-	-
7500,000	1550,000	0,03	0,0116	264	7,00	-	-	-	-
5050,000	-900,000	0,03	0,0116	12	7,00	-	-	-	-
5400,000	-900,000	0,03	0,0116	3	7,00	-	-	-	-
7500,000	500,000	0,03	0,0116	292	7,00	-	-	-	-
6100,000	3300,000	0,03	0,0117	197	7,00	-	-	-	-
7500,000	1200,000	0,03	0,0117	274	7,00	-	-	-	-
7500,000	2250,000	0,03	0,0117	246	7,00	-	-	-	-
7500,000	2600,000	0,03	0,0117	238	7,00	-	-	-	-
6800,000	1550,000	0,03	0,0117	260	7,00	-	-	-	-
5050,000	3300,000	0,03	0,0117	167	7,00	-	-	-	-
6450,000	1200,000	0,03	0,0118	278	7,00	-	-	-	-
7500,000	850,000	0,03	0,0118	283	7,00	-	-	-	-
4350,000	2950,000	0,03	0,0118	145	7,00	-	-	-	-
6800,000	1900,000	0,03	0,0119	246	7,00	-	-	-	-
6450,000	-550,000	0,03	0,0119	333	7,00	-	-	-	-
7150,000	1900,000	0,03	0,0119	251	7,00	-	-	-	-
7150,000	2950,000	0,03	0,0119	225	7,00	-	-	-	-
5750,000	3300,000	0,03	0,0119	187	7,00	-	-	-	-
7150,000	1550,000	0,03	0,0119	262	7,00	-	-	-	-
5400,000	3300,000	0,03	0,0119	177	7,00	-	-	-	-
4350,000	-550,000	0,03	0,0120	32	7,00	-	-	-	-
4000,000	1200,000	0,03	0,0120	85	7,00	-	-	-	-
4350,000	850,000	0,03	0,0121	68	7,00	-	-	-	-
4000,000	-200,000	0,03	0,0121	45	7,00	-	-	-	-
5050,000	1900,000	0,03	0,0121	143	7,00	-	-	-	-
6450,000	2950,000	0,03	0,0121	210	7,00	-	-	-	-
6800,000	2950,000	0,03	0,0122	218	7,00	-	-	-	-
4700,000	2950,000	0,03	0,0122	154	7,00	-	-	-	-
4000,000	850,000	0,03	0,0122	72	7,00	-	-	-	-
7150,000	150,000	0,03	0,0122	305	7,00	-	-	-	-
7150,000	2250,000	0,03	0,0122	241	7,00	-	-	-	-
6800,000	-200,000	0,03	0,0123	319	7,00	-	-	-	-
6100,000	-550,000	0,03	0,0123	342	7,00	-	-	-	-
4700,000	-550,000	0,03	0,0123	24	7,00	-	-	-	-
6100,000	850,000	0,03	0,0123	305	7,00	-	-	-	-
7150,000	1200,000	0,03	0,0123	274	7,00	-	-	-	-
7150,000	2600,000	0,03	0,0124	232	7,00	-	-	-	-
5050,000	500,000	0,03	0,0124	30	7,00	-	-	-	-
4000,000	2600,000	0,03	0,0124	131	7,00	-	-	-	-
5750,000	-550,000	0,03	0,0125	352	7,00	-	-	-	-

Инв. № подл.	Взам. инв. №
	Подп. и дата

Изм.	Кол.уч.	Лист	№док	Подп.	Дата
------	---------	------	------	-------	------

190274-NS-OOC2.1.2.PP

5050,000	-550,000	0,03	0,0125	14	7,00	-	-	-	-
6100,000	2250,000	0,03	0,0125	213	7,00	-	-	-	-
6100,000	2950,000	0,03	0,0125	200	7,00	-	-	-	-
4000,000	150,000	0,03	0,0126	52	7,00	-	-	-	-
4350,000	2600,000	0,03	0,0126	139	7,00	-	-	-	-
5400,000	-550,000	0,03	0,0126	3	7,00	-	-	-	-
6450,000	2600,000	0,03	0,0126	216	7,00	-	-	-	-
4000,000	500,000	0,03	0,0126	61	7,00	-	-	-	-
5050,000	2950,000	0,03	0,0126	165	7,00	-	-	-	-
6800,000	1200,000	0,03	0,0126	275	7,00	-	-	-	-
7150,000	500,000	0,03	0,0127	296	7,00	-	-	-	-
6800,000	2250,000	0,03	0,0127	235	7,00	-	-	-	-
6450,000	2250,000	0,03	0,0127	225	7,00	-	-	-	-
7150,000	850,000	0,03	0,0127	285	7,00	-	-	-	-
4350,000	-200,000	0,03	0,0127	38	7,00	-	-	-	-
4700,000	1900,000	0,03	0,0128	127	7,00	-	-	-	-
6450,000	-200,000	0,03	0,0128	327	7,00	-	-	-	-
6800,000	2600,000	0,03	0,0129	225	7,00	-	-	-	-
5750,000	2950,000	0,03	0,0130	189	7,00	-	-	-	-
5400,000	2950,000	0,03	0,0130	176	7,00	-	-	-	-
4350,000	500,000	0,03	0,0130	55	7,00	-	-	-	-
4700,000	2600,000	0,03	0,0130	148	7,00	-	-	-	-
5400,000	500,000	0,03	0,0131	7	7,00	-	-	-	-
4700,000	500,000	0,03	0,0131	45	7,00	-	-	-	-
4700,000	-200,000	0,03	0,0131	28	7,00	-	-	-	-
6100,000	2600,000	0,03	0,0131	205	7,00	-	-	-	-
6800,000	150,000	0,03	0,0131	311	7,00	-	-	-	-
4350,000	150,000	0,03	0,0132	45	7,00	-	-	-	-
6100,000	-200,000	0,03	0,0133	338	7,00	-	-	-	-
4350,000	2250,000	0,03	0,0133	130	7,00	-	-	-	-
5050,000	-200,000	0,03	0,0133	17	7,00	-	-	-	-
5750,000	-200,000	0,03	0,0135	351	7,00	-	-	-	-
4700,000	150,000	0,03	0,0135	35	7,00	-	-	-	-
4700,000	2250,000	0,03	0,0135	140	7,00	-	-	-	-
4000,000	2250,000	0,03	0,0136	123	7,00	-	-	-	-
4350,000	1550,000	0,03	0,0136	100	7,00	-	-	-	-
5400,000	-200,000	0,03	0,0136	4	7,00	-	-	-	-
5050,000	2600,000	0,03	0,0136	161	7,00	-	-	-	-
4000,000	1550,000	0,03	0,0136	98	7,00	-	-	-	-
6800,000	850,000	0,03	0,0136	289	7,00	-	-	-	-
6800,000	500,000	0,03	0,0137	301	7,00	-	-	-	-
6450,000	150,000	0,03	0,0137	320	7,00	-	-	-	-
5050,000	150,000	0,03	0,0137	22	7,00	-	-	-	-
5750,000	2250,000	0,03	0,0139	195	7,00	-	-	-	-
5750,000	2600,000	0,03	0,0140	191	7,00	-	-	-	-
5750,000	500,000	0,03	0,0140	343	7,00	-	-	-	-
5400,000	2600,000	0,04	0,0140	176	7,00	-	-	-	-
5400,000	2250,000	0,04	0,0141	174	7,00	-	-	-	-
5050,000	2250,000	0,04	0,0141	155	7,00	-	-	-	-
6100,000	150,000	0,04	0,0141	332	7,00	-	-	-	-
6450,000	850,000	0,04	0,0142	295	7,00	-	-	-	-
5400,000	150,000	0,04	0,0143	5	7,00	-	-	-	-
6100,000	500,000	0,04	0,0143	323	7,00	-	-	-	-

Взам. инв. №

Подп. и дата

Инв. № подл.

190274-NS-OOC2.1.2.PP

Лист

53

Изм. Кол.уч Лист №док Подп. Дата



6450,000	500,000	0,04	0,0144	309	7,00	-	-	-	-
4350,000	1900,000	0,04	0,0144	118	7,00	-	-	-	-
5750,000	150,000	0,04	0,0145	348	7,00	-	-	-	-
4000,000	1900,000	0,04	0,0146	112	7,00	-	-	-	-

### Результаты расчета по веществам

Вещество: 0337 Углерод оксид

Площадка: 1

Расчётная площадка № 001

Параметры расчетной площадки:

Тип	Полное описание площадки				Ширина, (м)	Шаг, (м)		Высота, (м)
	Координаты середины 1-й стороны (м)		Координаты середины 2-й стороны (м)			X	Y	
	X	Y	X	Y				
Полное описание	4000,000	1000,000	8200,000	1000,000	6000,000	350,000	350,000	2

### Поле максимальных концентраций

Коорд X(м)	Коорд Y(м)	Кон- центр. (д. ПДК)	Концентр. (мг/куб.м)	Напр. ветра	Скор. ветра	Фон		Фон до исключения	
						доли ПДК	мг/куб.м	доли ПДК	мг/куб.м
5400,000	1550,000	4,90E-03	0,0245	117	7,00	-	-	-	-
5400,000	1200,000	5,76E-03	0,0288	75	7,00	-	-	-	-
5400,000	850,000	6,58E-03	0,0329	15	7,00	-	-	-	-
5050,000	1550,000	7,23E-03	0,0362	124	7,00	-	-	-	-
5050,000	1200,000	7,40E-03	0,0370	86	7,00	-	-	-	-
5750,000	850,000	9,33E-03	0,0466	331	7,00	-	-	-	-
6100,000	1550,000	0,01	0,0500	238	7,00	-	-	-	-
8200,000	-1950,000	0,01	0,0507	321	7,00	-	-	-	-
5750,000	1900,000	0,01	0,0514	200	7,00	-	-	-	-
7850,000	-1950,000	0,01	0,0528	325	7,00	-	-	-	-
8200,000	-1600,000	0,01	0,0530	318	7,00	-	-	-	-
4700,000	1200,000	0,01	0,0547	87	7,00	-	-	-	-
7500,000	-1950,000	0,01	0,0549	329	7,00	-	-	-	-
7850,000	-1600,000	0,01	0,0553	322	7,00	-	-	-	-
8200,000	-1250,000	0,01	0,0554	314	7,00	-	-	-	-
6100,000	1900,000	0,01	0,0564	222	7,00	-	-	-	-
7150,000	-1950,000	0,01	0,0568	334	7,00	-	-	-	-
8200,000	-900,000	0,01	0,0576	310	7,00	-	-	-	-
7500,000	-1600,000	0,01	0,0576	326	7,00	-	-	-	-
7850,000	-1250,000	0,01	0,0579	318	7,00	-	-	-	-
6800,000	-1950,000	0,01	0,0586	339	7,00	-	-	-	-
5400,000	1900,000	0,01	0,0591	170	7,00	-	-	-	-
8200,000	-550,000	0,01	0,0597	305	7,00	-	-	-	-
7150,000	-1600,000	0,01	0,0597	331	7,00	-	-	-	-
4700,000	1550,000	0,01	0,0599	108	7,00	-	-	-	-
5050,000	850,000	0,01	0,0600	51	7,00	-	-	-	-
7850,000	-900,000	0,01	0,0601	313	7,00	-	-	-	-
7500,000	-1250,000	0,01	0,0602	322	7,00	-	-	-	-
6450,000	-1950,000	0,01	0,0603	344	7,00	-	-	-	-
6100,000	850,000	0,01	0,0604	305	7,00	-	-	-	-
4000,000	4000,000	0,01	0,0613	151	7,00	-	-	-	-
8200,000	-200,000	0,01	0,0616	299	7,00	-	-	-	-
6800,000	-1600,000	0,01	0,0617	336	7,00	-	-	-	-

Взам. инв. №

Подп. и дата

Инв. № подл.

Лист

190274-NS-OOC2.1.2.PP

54

Изм. Кол.уч Лист №док Подп. Дата

6100,000	-1950,000	0,01	0,0618	350	7,00	-	-	-	-
5750,000	1550,000	0,01	0,0622	156	1,00	-	-	-	-
7850,000	-550,000	0,01	0,0623	308	7,00	-	-	-	-
7150,000	-1250,000	0,01	0,0624	327	7,00	-	-	-	-
4000,000	-1950,000	0,01	0,0625	25	7,00	-	-	-	-
7500,000	-900,000	0,01	0,0628	318	7,00	-	-	-	-
5750,000	-1950,000	0,01	0,0629	356	7,00	-	-	-	-
4350,000	4000,000	0,01	0,0632	157	7,00	-	-	-	-
8200,000	4000,000	0,01	0,0633	225	7,00	-	-	-	-
8200,000	150,000	0,01	0,0633	293	7,00	-	-	-	-
6100,000	1200,000	0,01	0,0635	296	1,60	-	-	-	-
6450,000	-1600,000	0,01	0,0636	342	7,00	-	-	-	-
5400,000	-1950,000	0,01	0,0637	2	7,00	-	-	-	-
4350,000	-1950,000	0,01	0,0637	20	7,00	-	-	-	-
4700,000	-1950,000	0,01	0,0641	15	7,00	-	-	-	-
4000,000	3650,000	0,01	0,0642	147	7,00	-	-	-	-
5050,000	-1950,000	0,01	0,0642	9	7,00	-	-	-	-
7850,000	-200,000	0,01	0,0645	303	7,00	-	-	-	-
6800,000	-1250,000	0,01	0,0647	333	7,00	-	-	-	-
8200,000	500,000	0,01	0,0649	287	7,00	-	-	-	-
7500,000	-550,000	0,01	0,0652	313	7,00	-	-	-	-
7150,000	-900,000	0,01	0,0652	323	7,00	-	-	-	-
6100,000	-1600,000	0,01	0,0653	349	7,00	-	-	-	-
4700,000	4000,000	0,01	0,0656	163	7,00	-	-	-	-
5050,000	1900,000	0,01	0,0659	143	7,00	-	-	-	-
4350,000	3650,000	0,01	0,0660	154	7,00	-	-	-	-
6450,000	1900,000	0,01	0,0661	235	7,00	-	-	-	-
7850,000	4000,000	0,01	0,0662	221	7,00	-	-	-	-
8200,000	850,000	0,01	0,0662	280	7,00	-	-	-	-
7850,000	150,000	0,01	0,0664	296	7,00	-	-	-	-
5750,000	-1600,000	0,01	0,0666	356	7,00	-	-	-	-
8200,000	3650,000	0,01	0,0667	229	7,00	-	-	-	-
6450,000	-1250,000	0,01	0,0668	340	7,00	-	-	-	-
4000,000	-1600,000	0,01	0,0668	28	7,00	-	-	-	-
4000,000	3300,000	0,01	0,0670	143	7,00	-	-	-	-
8200,000	1200,000	0,01	0,0673	273	7,00	-	-	-	-
7500,000	-200,000	0,01	0,0674	307	7,00	-	-	-	-
6800,000	-900,000	0,01	0,0674	330	7,00	-	-	-	-
4350,000	1200,000	0,01	0,0676	85	7,00	-	-	-	-
5400,000	-1600,000	0,01	0,0677	3	7,00	-	-	-	-
7150,000	-550,000	0,01	0,0677	318	7,00	-	-	-	-
7850,000	500,000	0,01	0,0679	289	7,00	-	-	-	-
4350,000	-1600,000	0,01	0,0680	22	7,00	-	-	-	-
5050,000	4000,000	0,01	0,0680	170	7,00	-	-	-	-
4700,000	3650,000	0,01	0,0682	161	7,00	-	-	-	-
5050,000	-1600,000	0,01	0,0683	10	7,00	-	-	-	-
6100,000	4000,000	0,01	0,0684	192	7,00	-	-	-	-
5750,000	4000,000	0,01	0,0684	185	7,00	-	-	-	-
4700,000	-1600,000	0,01	0,0686	16	7,00	-	-	-	-
6100,000	-1250,000	0,01	0,0686	347	7,00	-	-	-	-
7500,000	4000,000	0,01	0,0686	216	7,00	-	-	-	-
8200,000	1550,000	0,01	0,0686	265	7,00	-	-	-	-
4350,000	3300,000	0,01	0,0688	150	7,00	-	-	-	-

Инва. № подл. Подп. и дата Взам. инв. №

190274-NS-OOC2.1.2.PP

5400,000	4000,000	0,01	0,0688	178	7,00	-	-	-	-
6450,000	4000,000	0,01	0,0690	199	7,00	-	-	-	-
7850,000	850,000	0,01	0,0691	281	7,00	-	-	-	-
7500,000	150,000	0,01	0,0693	300	7,00	-	-	-	-
8200,000	3300,000	0,01	0,0693	234	7,00	-	-	-	-
4000,000	2950,000	0,01	0,0697	138	7,00	-	-	-	-
6450,000	-900,000	0,01	0,0697	337	7,00	-	-	-	-
7150,000	4000,000	0,01	0,0697	211	7,00	-	-	-	-
6800,000	4000,000	0,01	0,0699	205	7,00	-	-	-	-
8200,000	1900,000	0,01	0,0700	258	7,00	-	-	-	-
7850,000	1200,000	0,01	0,0701	273	7,00	-	-	-	-
7850,000	3650,000	0,01	0,0701	225	7,00	-	-	-	-
7150,000	-200,000	0,01	0,0701	312	7,00	-	-	-	-
5750,000	-1250,000	0,01	0,0702	355	7,00	-	-	-	-
6800,000	-550,000	0,01	0,0702	325	7,00	-	-	-	-
4700,000	1900,000	0,01	0,0703	127	7,00	-	-	-	-
4700,000	850,000	0,01	0,0706	63	7,00	-	-	-	-
4700,000	3300,000	0,01	0,0707	158	7,00	-	-	-	-
7500,000	500,000	0,01	0,0708	292	7,00	-	-	-	-
6100,000	3650,000	0,01	0,0711	194	7,00	-	-	-	-
7850,000	1550,000	0,01	0,0711	264	7,00	-	-	-	-
4000,000	-1250,000	0,01	0,0712	31	7,00	-	-	-	-
8200,000	2250,000	0,01	0,0712	251	7,00	-	-	-	-
8200,000	2950,000	0,01	0,0713	239	7,00	-	-	-	-
5750,000	3650,000	0,01	0,0714	186	7,00	-	-	-	-
5400,000	-1250,000	0,01	0,0714	3	7,00	-	-	-	-
4350,000	2950,000	0,01	0,0715	145	7,00	-	-	-	-
5400,000	500,000	0,01	0,0716	8	7,00	-	-	-	-
6100,000	-900,000	0,01	0,0717	345	7,00	-	-	-	-
4350,000	1550,000	0,01	0,0718	102	7,00	-	-	-	-
5050,000	3650,000	0,01	0,0719	169	7,00	-	-	-	-
8200,000	2600,000	0,01	0,0719	245	7,00	-	-	-	-
7500,000	850,000	0,01	0,0719	283	7,00	-	-	-	-
6450,000	850,000	0,01	0,0720	294	7,00	-	-	-	-
7150,000	150,000	0,01	0,0721	305	7,00	-	-	-	-
4000,000	2600,000	0,01	0,0721	131	7,00	-	-	-	-
6450,000	3650,000	0,01	0,0723	201	7,00	-	-	-	-
5050,000	-1250,000	0,01	0,0723	11	7,00	-	-	-	-
6100,000	2250,000	0,01	0,0724	212	7,00	-	-	-	-
4350,000	-1250,000	0,01	0,0725	25	7,00	-	-	-	-
6450,000	-550,000	0,01	0,0725	333	7,00	-	-	-	-
7850,000	1900,000	0,01	0,0725	256	7,00	-	-	-	-
6800,000	-200,000	0,01	0,0726	319	7,00	-	-	-	-
7500,000	1200,000	0,01	0,0727	273	7,00	-	-	-	-
4700,000	-1250,000	0,01	0,0728	18	7,00	-	-	-	-
4000,000	1200,000	0,01	0,0728	86	7,00	-	-	-	-
7500,000	3650,000	0,01	0,0728	220	7,00	-	-	-	-
6800,000	1900,000	0,01	0,0731	244	7,00	-	-	-	-
6450,000	1200,000	0,01	0,0732	278	7,00	-	-	-	-
7500,000	1550,000	0,01	0,0732	263	7,00	-	-	-	-
7850,000	3300,000	0,01	0,0732	230	7,00	-	-	-	-
5400,000	3650,000	0,01	0,0732	177	7,00	-	-	-	-
6450,000	1550,000	0,01	0,0733	251	7,00	-	-	-	-

Взам. инв. №

Подп. и дата

Инв. № подл.

190274-NS-OOC2.1.2.PP

Лист

56

4350,000	2600,000	0,01	0,0733	139	7,00	-	-	-	-
5750,000	-900,000	0,01	0,0734	354	7,00	-	-	-	-
7150,000	500,000	0,01	0,0736	296	7,00	-	-	-	-
6100,000	3300,000	0,01	0,0736	196	7,00	-	-	-	-
4700,000	2950,000	0,01	0,0736	154	7,00	-	-	-	-
6800,000	3650,000	0,01	0,0739	208	7,00	-	-	-	-
5750,000	3300,000	0,01	0,0740	187	7,00	-	-	-	-
7500,000	1900,000	0,01	0,0740	254	7,00	-	-	-	-
4350,000	2250,000	0,01	0,0741	130	7,00	-	-	-	-
7150,000	3650,000	0,01	0,0742	214	7,00	-	-	-	-
7850,000	2250,000	0,01	0,0744	249	7,00	-	-	-	-
6800,000	150,000	0,01	0,0745	311	7,00	-	-	-	-
4000,000	2250,000	0,01	0,0745	123	7,00	-	-	-	-
6100,000	-550,000	0,01	0,0746	342	7,00	-	-	-	-
4350,000	850,000	0,01	0,0746	69	7,00	-	-	-	-
7150,000	850,000	0,01	0,0746	285	7,00	-	-	-	-
6450,000	-200,000	0,01	0,0747	328	7,00	-	-	-	-
5400,000	-900,000	0,01	0,0747	3	7,00	-	-	-	-
7150,000	1550,000	0,01	0,0747	261	7,00	-	-	-	-
6800,000	1550,000	0,01	0,0747	258	7,00	-	-	-	-
5050,000	3300,000	0,01	0,0748	167	7,00	-	-	-	-
7150,000	1900,000	0,01	0,0748	250	7,00	-	-	-	-
7150,000	1200,000	0,01	0,0749	273	7,00	-	-	-	-
6450,000	3300,000	0,02	0,0750	205	7,00	-	-	-	-
4000,000	1550,000	0,02	0,0750	99	7,00	-	-	-	-
5750,000	2250,000	0,02	0,0754	194	7,00	-	-	-	-
4000,000	-900,000	0,02	0,0754	35	7,00	-	-	-	-
6800,000	500,000	0,02	0,0755	301	7,00	-	-	-	-
4350,000	1900,000	0,02	0,0755	118	7,00	-	-	-	-
6800,000	850,000	0,02	0,0755	289	7,00	-	-	-	-
5050,000	2950,000	0,02	0,0756	165	7,00	-	-	-	-
7850,000	2950,000	0,02	0,0756	235	7,00	-	-	-	-
4700,000	2600,000	0,02	0,0757	148	7,00	-	-	-	-
7850,000	2600,000	0,02	0,0758	242	7,00	-	-	-	-
6100,000	2950,000	0,02	0,0758	200	7,00	-	-	-	-
5050,000	-900,000	0,02	0,0758	12	7,00	-	-	-	-
4700,000	2250,000	0,02	0,0758	140	7,00	-	-	-	-
6450,000	500,000	0,02	0,0759	309	7,00	-	-	-	-
6100,000	500,000	0,02	0,0761	323	7,00	-	-	-	-
5750,000	500,000	0,02	0,0761	343	7,00	-	-	-	-
5050,000	500,000	0,02	0,0763	32	7,00	-	-	-	-
6800,000	1200,000	0,02	0,0763	274	7,00	-	-	-	-
5750,000	-550,000	0,02	0,0763	353	7,00	-	-	-	-
6450,000	150,000	0,02	0,0763	320	7,00	-	-	-	-
6100,000	2600,000	0,02	0,0764	205	7,00	-	-	-	-
5750,000	2950,000	0,02	0,0766	188	7,00	-	-	-	-
4350,000	-900,000	0,02	0,0766	28	7,00	-	-	-	-
7500,000	3300,000	0,02	0,0767	225	7,00	-	-	-	-
4700,000	-900,000	0,02	0,0768	21	7,00	-	-	-	-
4000,000	850,000	0,02	0,0769	73	7,00	-	-	-	-
7500,000	2250,000	0,02	0,0771	245	7,00	-	-	-	-
6100,000	-200,000	0,02	0,0771	338	7,00	-	-	-	-
4000,000	1900,000	0,02	0,0774	112	7,00	-	-	-	-

Взам. инв. №

Подп. и дата

Инв. № подл.

190274-NS-OOC2.1.2.PP

Лист

57

Изм. Кол.уч Лист №док Подп. Дата

6450,000	2950,000	0,02	0,0775	209	7,00	-	-	-	-
5400,000	-550,000	0,02	0,0776	4	7,00	-	-	-	-
6800,000	3300,000	0,02	0,0780	212	7,00	-	-	-	-
5050,000	2250,000	0,02	0,0781	155	7,00	-	-	-	-
5050,000	2600,000	0,02	0,0781	161	7,00	-	-	-	-
5750,000	2600,000	0,02	0,0784	191	7,00	-	-	-	-
5400,000	2250,000	0,02	0,0785	174	7,00	-	-	-	-
6100,000	150,000	0,02	0,0785	332	7,00	-	-	-	-
5400,000	3300,000	0,02	0,0787	177	7,00	-	-	-	-
7150,000	3300,000	0,02	0,0787	219	7,00	-	-	-	-
5050,000	-550,000	0,02	0,0788	15	7,00	-	-	-	-
7150,000	2250,000	0,02	0,0789	240	7,00	-	-	-	-
4000,000	-550,000	0,02	0,0792	40	7,00	-	-	-	-
5750,000	-200,000	0,02	0,0793	351	7,00	-	-	-	-
7500,000	2950,000	0,02	0,0794	230	7,00	-	-	-	-
6450,000	2600,000	0,02	0,0797	215	7,00	-	-	-	-
7500,000	2600,000	0,02	0,0798	237	7,00	-	-	-	-
5400,000	-200,000	0,02	0,0799	4	7,00	-	-	-	-
4700,000	-550,000	0,02	0,0804	24	7,00	-	-	-	-
4350,000	-550,000	0,02	0,0807	33	7,00	-	-	-	-
5400,000	150,000	0,02	0,0808	6	7,00	-	-	-	-
5050,000	-200,000	0,02	0,0809	18	7,00	-	-	-	-
5050,000	150,000	0,02	0,0811	23	7,00	-	-	-	-
6800,000	2250,000	0,02	0,0812	234	7,00	-	-	-	-
6450,000	2250,000	0,02	0,0814	224	7,00	-	-	-	-
5750,000	150,000	0,02	0,0817	348	7,00	-	-	-	-
4000,000	500,000	0,02	0,0820	62	7,00	-	-	-	-
6800,000	2950,000	0,02	0,0823	217	7,00	-	-	-	-
4000,000	-200,000	0,02	0,0823	45	7,00	-	-	-	-
7150,000	2950,000	0,02	0,0825	225	7,00	-	-	-	-
4700,000	-200,000	0,02	0,0836	29	7,00	-	-	-	-
7150,000	2600,000	0,02	0,0838	232	7,00	-	-	-	-
4000,000	150,000	0,02	0,0840	53	7,00	-	-	-	-
4350,000	500,000	0,02	0,0843	56	7,00	-	-	-	-
4350,000	-200,000	0,02	0,0844	38	7,00	-	-	-	-
5400,000	2950,000	0,02	0,0848	177	7,00	-	-	-	-
4700,000	500,000	0,02	0,0857	46	7,00	-	-	-	-
4700,000	150,000	0,02	0,0861	36	7,00	-	-	-	-
6800,000	2600,000	0,02	0,0863	224	7,00	-	-	-	-
4350,000	150,000	0,02	0,0866	46	7,00	-	-	-	-
5400,000	2600,000	0,02	0,0903	176	7,00	-	-	-	-
5750,000	1200,000	0,02	0,1217	41	0,70	-	-	-	-

**Вещество: 1803 Амины алифатические C15-C20**

**Площадка: 1**

Расчётная площадка № 001

Параметры расчётной площадки:

Тип	Полное описание площадки				Ширина, (м)	Шаг, (м)		Высота, (м)
	Координаты середины 1-й стороны (м)		Координаты середины 2-й стороны (м)			X	Y	
	X	Y	X	Y				
Полное описание	4000,000	1000,000	8200,000	1000,000	6000,000	350,000	350,000	2

190274-NS-OOC2.1.2.PP

Лист

58

Изм. Кол.уч Лист №док Подп. Дата

Взам. инв. №

Подп. и дата

Инв. № подл.

## Поле максимальных концентраций

Коорд X(м)	Коорд Y(м)	Кон- центр. (д. ПДК)	Концентр. (мг/куб.м)	Напр. ветра	Скор. ветра	Фон		Фон до исключения	
						доли ПДК	мг/куб.м	доли ПДК	мг/куб.м
8200,000	-1950,000	0,03	7,9419E-05	317	2,10	-	-	-	-
7850,000	-1950,000	0,03	8,4682E-05	320	2,10	-	-	-	-
8200,000	-1600,000	0,03	8,5253E-05	314	2,10	-	-	-	-
7500,000	-1950,000	0,03	9,0267E-05	324	2,20	-	-	-	-
8200,000	-1250,000	0,03	9,1320E-05	311	2,20	-	-	-	-
7850,000	-1600,000	0,03	9,1553E-05	317	2,20	-	-	-	-
8200,000	4000,000	0,03	9,5129E-05	232	2,20	-	-	-	-
7150,000	-1950,000	0,03	9,5884E-05	328	2,20	-	-	-	-
8200,000	-900,000	0,03	9,7819E-05	307	2,20	-	-	-	-
7500,000	-1600,000	0,03	9,8425E-05	321	2,20	-	-	-	-
7850,000	-1250,000	0,03	9,9113E-05	314	2,20	-	-	-	-
6800,000	-1950,000	0,03	0,0001	333	2,20	-	-	-	-
8200,000	3650,000	0,03	0,0001	236	2,20	-	-	-	-
7850,000	4000,000	0,03	0,0001	229	2,20	-	-	-	-
8200,000	-550,000	0,03	0,0001	303	2,20	-	-	-	-
7150,000	-1600,000	0,04	0,0001	325	2,20	-	-	-	-
6450,000	-1950,000	0,04	0,0001	337	2,30	-	-	-	-
7850,000	-900,000	0,04	0,0001	310	2,30	-	-	-	-
7500,000	-1250,000	0,04	0,0001	318	2,30	-	-	-	-
8200,000	3300,000	0,04	0,0001	240	2,30	-	-	-	-
8200,000	-200,000	0,04	0,0001	298	2,30	-	-	-	-
6100,000	-1950,000	0,04	0,0001	342	2,30	-	-	-	-
4000,000	-1950,000	0,04	0,0001	16	2,30	-	-	-	-
7850,000	3650,000	0,04	0,0001	233	2,30	-	-	-	-
6800,000	-1600,000	0,04	0,0001	330	2,30	-	-	-	-
7500,000	4000,000	0,04	0,0001	225	2,30	-	-	-	-
8200,000	2950,000	0,04	0,0001	245	2,30	-	-	-	-
5750,000	-1950,000	0,04	0,0001	348	7,00	-	-	-	-
4350,000	-1950,000	0,04	0,0001	11	2,30	-	-	-	-
7850,000	-550,000	0,04	0,0001	306	7,00	-	-	-	-
5400,000	-1950,000	0,04	0,0001	353	7,00	-	-	-	-
7150,000	-1250,000	0,04	0,0001	322	7,00	-	-	-	-
8200,000	150,000	0,04	0,0001	293	7,00	-	-	-	-
4700,000	-1950,000	0,04	0,0001	5	7,00	-	-	-	-
5050,000	-1950,000	0,04	0,0001	359	7,00	-	-	-	-
7500,000	-900,000	0,04	0,0001	314	7,00	-	-	-	-
8200,000	2600,000	0,04	0,0001	251	7,00	-	-	-	-
7850,000	3300,000	0,04	0,0001	238	7,00	-	-	-	-
6450,000	-1600,000	0,04	0,0001	335	7,00	-	-	-	-
8200,000	500,000	0,04	0,0001	287	7,00	-	-	-	-
7150,000	4000,000	0,04	0,0001	221	7,00	-	-	-	-
7500,000	3650,000	0,04	0,0001	229	7,00	-	-	-	-
8200,000	2250,000	0,04	0,0001	257	7,00	-	-	-	-
7850,000	-200,000	0,04	0,0001	301	7,00	-	-	-	-
6100,000	-1600,000	0,04	0,0001	341	7,00	-	-	-	-
4000,000	-1600,000	0,04	0,0001	18	7,00	-	-	-	-
8200,000	850,000	0,04	0,0001	281	7,00	-	-	-	-
6800,000	-1250,000	0,04	0,0001	327	7,00	-	-	-	-
8200,000	1900,000	0,04	0,0001	263	7,00	-	-	-	-

Инва. № подл.	Взам. инв.№
	Подп. и дата

190274-NS-OOC2.1.2.PP

Лист

59

7850,000	2950,000	0,04	0,0001	243	7,00	-	-	-	-
8200,000	1200,000	0,04	0,0001	275	7,00	-	-	-	-
7500,000	-550,000	0,04	0,0001	309	7,00	-	-	-	-
8200,000	1550,000	0,04	0,0001	269	7,00	-	-	-	-
7150,000	-900,000	0,04	0,0001	318	7,00	-	-	-	-
5750,000	-1600,000	0,05	0,0001	346	7,00	-	-	-	-
4350,000	-1600,000	0,05	0,0001	12	7,00	-	-	-	-
7850,000	150,000	0,05	0,0001	295	7,00	-	-	-	-
6800,000	4000,000	0,05	0,0001	216	7,00	-	-	-	-
4700,000	-1600,000	0,05	0,0001	6	7,00	-	-	-	-
5400,000	-1600,000	0,05	0,0001	353	7,00	-	-	-	-
7500,000	3300,000	0,05	0,0001	234	7,00	-	-	-	-
5050,000	-1600,000	0,05	0,0001	359	7,00	-	-	-	-
6450,000	-1250,000	0,05	0,0001	332	7,00	-	-	-	-
7850,000	2600,000	0,05	0,0001	249	7,00	-	-	-	-
7150,000	3650,000	0,05	0,0001	225	7,00	-	-	-	-
7850,000	500,000	0,05	0,0001	289	7,00	-	-	-	-
7500,000	-200,000	0,05	0,0001	304	7,00	-	-	-	-
6800,000	-900,000	0,05	0,0002	323	7,00	-	-	-	-
7850,000	2250,000	0,05	0,0002	255	7,00	-	-	-	-
7150,000	-550,000	0,05	0,0002	314	7,00	-	-	-	-
4000,000	-1250,000	0,05	0,0002	20	7,00	-	-	-	-
6100,000	-1250,000	0,05	0,0002	338	7,00	-	-	-	-
7500,000	2950,000	0,05	0,0002	240	7,00	-	-	-	-
6450,000	4000,000	0,05	0,0002	210	7,00	-	-	-	-
7850,000	850,000	0,05	0,0002	283	7,00	-	-	-	-
7850,000	1900,000	0,05	0,0002	262	7,00	-	-	-	-
7850,000	1200,000	0,05	0,0002	276	7,00	-	-	-	-
7850,000	1550,000	0,05	0,0002	269	7,00	-	-	-	-
6800,000	3650,000	0,05	0,0002	220	7,00	-	-	-	-
7150,000	3300,000	0,05	0,0002	230	7,00	-	-	-	-
4350,000	-1250,000	0,05	0,0002	14	7,00	-	-	-	-
5750,000	-1250,000	0,05	0,0002	345	7,00	-	-	-	-
7500,000	150,000	0,05	0,0002	298	7,00	-	-	-	-
6450,000	-900,000	0,06	0,0002	329	7,00	-	-	-	-
4700,000	-1250,000	0,06	0,0002	6	7,00	-	-	-	-
6100,000	4000,000	0,06	0,0002	204	7,00	-	-	-	-
5400,000	-1250,000	0,06	0,0002	352	7,00	-	-	-	-
7500,000	2600,000	0,06	0,0002	246	7,00	-	-	-	-
5050,000	-1250,000	0,06	0,0002	359	7,00	-	-	-	-
7150,000	-200,000	0,06	0,0002	308	7,00	-	-	-	-
6800,000	-550,000	0,06	0,0002	319	7,00	-	-	-	-
4000,000	4000,000	0,06	0,0002	158	7,00	-	-	-	-
7500,000	500,000	0,06	0,0002	292	7,00	-	-	-	-
5750,000	4000,000	0,06	0,0002	197	7,00	-	-	-	-
7500,000	2250,000	0,06	0,0002	253	7,00	-	-	-	-
7150,000	2950,000	0,06	0,0002	236	7,00	-	-	-	-
6450,000	3650,000	0,06	0,0002	214	7,00	-	-	-	-
4000,000	-900,000	0,06	0,0002	23	7,00	-	-	-	-
6100,000	-900,000	0,06	0,0002	335	7,00	-	-	-	-
6800,000	3300,000	0,06	0,0002	225	7,00	-	-	-	-
4350,000	4000,000	0,06	0,0002	165	7,00	-	-	-	-
7500,000	850,000	0,06	0,0002	284	7,00	-	-	-	-

Взам. инв. №

Подп. и дата

Инв. № подл.

Лист

190274-NS-OOC2.1.2.PP

60

Изм. Кол.уч Лист №док Подп. Дата

7500,000	1900,000	0,06	0,0002	261	7,00	-	-	-	-
5400,000	4000,000	0,06	0,0002	189	7,00	-	-	-	-
4700,000	4000,000	0,06	0,0002	173	7,00	-	-	-	-
7500,000	1200,000	0,06	0,0002	277	7,00	-	-	-	-
7500,000	1550,000	0,06	0,0002	269	7,00	-	-	-	-
5050,000	4000,000	0,07	0,0002	181	7,00	-	-	-	-
7150,000	150,000	0,07	0,0002	302	7,00	-	-	-	-
4350,000	-900,000	0,07	0,0002	15	7,00	-	-	-	-
5750,000	-900,000	0,07	0,0002	343	7,00	-	-	-	-
6450,000	-550,000	0,07	0,0002	325	7,00	-	-	-	-
7150,000	2600,000	0,07	0,0002	243	7,00	-	-	-	-
6100,000	3650,000	0,07	0,0002	207	7,00	-	-	-	-
6800,000	-200,000	0,07	0,0002	313	7,00	-	-	-	-
4700,000	-900,000	0,07	0,0002	7	7,00	-	-	-	-
5400,000	-900,000	0,07	0,0002	351	7,00	-	-	-	-
5050,000	-900,000	0,07	0,0002	359	7,00	-	-	-	-
4000,000	3650,000	0,07	0,0002	155	7,00	-	-	-	-
6450,000	3300,000	0,07	0,0002	219	7,00	-	-	-	-
6800,000	2950,000	0,07	0,0002	231	7,00	-	-	-	-
7150,000	500,000	0,07	0,0002	295	7,00	-	-	-	-
7150,000	2250,000	0,07	0,0002	250	7,00	-	-	-	-
5750,000	3650,000	0,07	0,0002	199	7,00	-	-	-	-
4000,000	-550,000	0,07	0,0002	26	7,00	-	-	-	-
6100,000	-550,000	0,07	0,0002	332	7,00	-	-	-	-
4350,000	3650,000	0,08	0,0002	163	7,00	-	-	-	-
7150,000	850,000	0,08	0,0002	287	7,00	-	-	-	-
6800,000	150,000	0,08	0,0002	307	7,00	-	-	-	-
5400,000	3650,000	0,08	0,0002	190	7,00	-	-	-	-
7150,000	1900,000	0,08	0,0002	259	7,00	-	-	-	-
6450,000	-200,000	0,08	0,0002	320	7,00	-	-	-	-
4700,000	3650,000	0,08	0,0002	172	7,00	-	-	-	-
7150,000	1200,000	0,08	0,0002	278	7,00	-	-	-	-
4350,000	-550,000	0,08	0,0002	18	7,00	-	-	-	-
5050,000	3650,000	0,08	0,0002	181	7,00	-	-	-	-
7150,000	1550,000	0,08	0,0002	268	7,00	-	-	-	-
6800,000	2600,000	0,08	0,0002	238	7,00	-	-	-	-
6100,000	3300,000	0,08	0,0002	211	7,00	-	-	-	-
5750,000	-550,000	0,08	0,0002	340	7,00	-	-	-	-
6450,000	2950,000	0,08	0,0002	225	7,00	-	-	-	-
4700,000	-550,000	0,08	0,0003	9	7,00	-	-	-	-
5400,000	-550,000	0,09	0,0003	349	7,00	-	-	-	-
4000,000	3300,000	0,09	0,0003	151	7,00	-	-	-	-
5050,000	-550,000	0,09	0,0003	359	7,00	-	-	-	-
6800,000	500,000	0,09	0,0003	299	7,00	-	-	-	-
4000,000	-200,000	0,09	0,0003	31	7,00	-	-	-	-
5750,000	3300,000	0,09	0,0003	202	7,00	-	-	-	-
6800,000	2250,000	0,09	0,0003	247	7,00	-	-	-	-
6100,000	-200,000	0,09	0,0003	327	7,00	-	-	-	-
6450,000	150,000	0,09	0,0003	313	7,00	-	-	-	-
4350,000	3300,000	0,10	0,0003	160	7,00	-	-	-	-
6800,000	850,000	0,10	0,0003	290	7,00	-	-	-	-
6100,000	2950,000	0,10	0,0003	217	7,00	-	-	-	-
6450,000	2600,000	0,10	0,0003	232	7,00	-	-	-	-

Инв. № подл.	Подп. и дата	Взам. инв. №

Изм.	Кол.уч.	Лист	№док	Подп.	Дата

190274-NS-OOC2.1.2.PP



6800,000	1900,000	0,10	0,0003	257	7,00	-	-	-	-
5400,000	3300,000	0,10	0,0003	192	7,00	-	-	-	-
4350,000	-200,000	0,10	0,0003	21	7,00	-	-	-	-
4700,000	3300,000	0,10	0,0003	170	7,00	-	-	-	-
6800,000	1200,000	0,10	0,0003	279	7,00	-	-	-	-
5050,000	3300,000	0,10	0,0003	181	7,00	-	-	-	-
6800,000	1550,000	0,10	0,0003	268	7,00	-	-	-	-
5750,000	-200,000	0,10	0,0003	336	7,00	-	-	-	-
4000,000	2950,000	0,11	0,0003	145	7,00	-	-	-	-
4000,000	150,000	0,11	0,0003	37	7,00	-	-	-	-
4700,000	-200,000	0,11	0,0003	11	7,00	-	-	-	-
6450,000	500,000	0,11	0,0003	304	7,00	-	-	-	-
5400,000	-200,000	0,11	0,0003	347	7,00	-	-	-	-
6450,000	2250,000	0,11	0,0003	242	7,00	-	-	-	-
5750,000	2950,000	0,11	0,0003	207	7,00	-	-	-	-
5050,000	-200,000	0,11	0,0003	359	7,00	-	-	-	-
6100,000	150,000	0,11	0,0003	321	7,00	-	-	-	-
6100,000	2600,000	0,11	0,0003	224	7,00	-	-	-	-
4350,000	2950,000	0,12	0,0004	156	7,00	-	-	-	-
6450,000	1900,000	0,12	0,0004	254	7,00	-	-	-	-
5400,000	2950,000	0,12	0,0004	195	7,00	-	-	-	-
4350,000	150,000	0,12	0,0004	26	7,00	-	-	-	-
6450,000	850,000	0,12	0,0004	294	7,00	-	-	-	-
4000,000	500,000	0,12	0,0004	46	7,00	-	-	-	-
6450,000	1550,000	0,13	0,0004	267	7,00	-	-	-	-
5050,000	2950,000	0,13	0,0004	182	7,00	-	-	-	-
5750,000	150,000	0,13	0,0004	331	7,00	-	-	-	-
6450,000	1200,000	0,13	0,0004	281	7,00	-	-	-	-
4700,000	2950,000	0,13	0,0004	168	7,00	-	-	-	-
4000,000	2600,000	0,13	0,0004	138	7,00	-	-	-	-
5750,000	2600,000	0,13	0,0004	213	7,00	-	-	-	-
6100,000	2250,000	0,13	0,0004	235	7,00	-	-	-	-
6100,000	500,000	0,13	0,0004	312	7,00	-	-	-	-
4700,000	150,000	0,13	0,0004	13	7,00	-	-	-	-
5400,000	150,000	0,14	0,0004	344	7,00	-	-	-	-
5050,000	150,000	0,14	0,0004	359	7,00	-	-	-	-
4000,000	850,000	0,14	0,0004	58	7,00	-	-	-	-
4350,000	500,000	0,14	0,0004	34	7,00	-	-	-	-
6100,000	1900,000	0,14	0,0004	249	7,00	-	-	-	-
5400,000	2600,000	0,14	0,0004	199	7,00	-	-	-	-
4000,000	2250,000	0,15	0,0004	127	7,00	-	-	-	-
4350,000	2600,000	0,15	0,0004	149	7,00	-	-	-	-
5750,000	2250,000	0,15	0,0004	223	7,00	-	-	-	-
6100,000	850,000	0,15	0,0004	300	7,00	-	-	-	-
4000,000	1200,000	0,15	0,0005	75	7,00	-	-	-	-
6100,000	1550,000	0,16	0,0005	266	7,00	-	-	-	-
5750,000	500,000	0,16	0,0005	323	7,00	-	-	-	-
5050,000	2600,000	0,16	0,0005	182	7,00	-	-	-	-
6100,000	1200,000	0,16	0,0005	284	7,00	-	-	-	-
4000,000	1900,000	0,16	0,0005	112	7,00	-	-	-	-
4700,000	500,000	0,16	0,0005	18	7,00	-	-	-	-
4350,000	850,000	0,16	0,0005	47	7,00	-	-	-	-
4000,000	1550,000	0,16	0,0005	94	7,00	-	-	-	-

Взам. инв. №

Подп. и дата

Инв. № подл.

Лист

190274-NS-OOC2.1.2.PP

62

Изм. Кол.уч Лист №док Подп. Дата

4700,000	2600,000	0,16	0,0005	164	7,00	-	-	-	-
5400,000	2250,000	0,16	0,0005	206	7,00	-	-	-	-
5750,000	1900,000	0,17	0,0005	239	7,00	-	-	-	-
4350,000	1200,000	0,17	0,0005	68	7,00	-	-	-	-
4700,000	850,000	0,17	0,0005	28	7,00	-	-	-	-
4700,000	1200,000	0,17	0,0005	57	1,70	-	-	-	-
5400,000	1900,000	0,17	0,0005	221	7,00	-	-	-	-
5050,000	500,000	0,17	0,0005	358	7,00	-	-	-	-
5400,000	500,000	0,17	0,0005	339	7,00	-	-	-	-
4350,000	2250,000	0,18	0,0005	139	7,00	-	-	-	-
5750,000	1550,000	0,18	0,0005	264	7,00	-	-	-	-
5050,000	2250,000	0,18	0,0005	182	7,00	-	-	-	-
4700,000	1550,000	0,18	0,0006	109	1,70	-	-	-	-
5750,000	850,000	0,18	0,0006	311	7,00	-	-	-	-
4350,000	1550,000	0,19	0,0006	97	7,00	-	-	-	-
5050,000	1900,000	0,19	0,0006	182	7,00	-	-	-	-
5400,000	1550,000	0,19	0,0006	250	1,60	-	-	-	-
4350,000	1900,000	0,19	0,0006	122	7,00	-	-	-	-
5750,000	1200,000	0,19	0,0006	291	7,00	-	-	-	-
4700,000	2250,000	0,20	0,0006	158	7,00	-	-	-	-
5050,000	850,000	0,20	0,0006	358	7,00	-	-	-	-
5050,000	1550,000	0,21	0,0006	176	1,30	-	-	-	-
5400,000	850,000	0,22	0,0006	329	6,90	-	-	-	-
5400,000	1200,000	0,23	0,0007	306	1,60	-	-	-	-
4700,000	1900,000	0,24	0,0007	141	1,60	-	-	-	-
5050,000	1200,000	0,27	0,0008	359	1,30	-	-	-	-

**Вещество: 2735 Масло минеральное нефтяное****Площадка: 1**

Расчётная площадка № 001

Параметры расчетной площадки:

Тип	Полное описание площадки				Ширина, (м)	Шаг, (м)		Высота, (м)
	Координаты середины 1-й стороны (м)		Координаты середины 2-й стороны (м)			Х	У	
	Х	У	Х	У				
Полное описание	4000,000	1000,000	8200,000	1000,000	6000,000	350,000	350,000	2

**Поле максимальных концентраций**

Коорд Х(м)	Коорд У(м)	Кон- центр. (д. ПДК)	Концентр. (мг/куб.м)	Напр. ветра	Скор. ветра	Фон		Фон до исключения	
						доли ПДК	мг/куб.м	доли ПДК	мг/куб.м
4000,000	-1950,000	1,17E-04	5,8521E-06	23	0,90	-	-	-	-
4350,000	-1950,000	1,22E-04	6,1091E-06	19	0,80	-	-	-	-
8200,000	-1950,000	1,22E-04	6,1224E-06	329	0,90	-	-	-	-
4000,000	-1600,000	1,26E-04	6,2989E-06	25	0,80	-	-	-	-
4700,000	-1950,000	1,26E-04	6,3132E-06	15	0,80	-	-	-	-
7850,000	-1950,000	1,27E-04	6,3570E-06	333	0,90	-	-	-	-
5050,000	-1950,000	1,30E-04	6,5074E-06	10	0,70	-	-	-	-
7500,000	-1950,000	1,31E-04	6,5605E-06	337	0,90	-	-	-	-
4350,000	-1600,000	1,32E-04	6,5912E-06	21	0,70	-	-	-	-
8200,000	-1600,000	1,32E-04	6,6153E-06	327	0,90	-	-	-	-
5400,000	-1950,000	1,33E-04	6,6608E-06	6	0,70	-	-	-	-
7150,000	-1950,000	1,34E-04	6,7164E-06	341	0,90	-	-	-	-
5750,000	-1950,000	1,36E-04	6,7815E-06	1	0,80	-	-	-	-

190274-NS-OOC2.1.2.PP

Лист

63

Взам. инв.№

Подп. и дата

Инв. № подл.

Изм. Кол.уч Лист №док Подп. Дата

4000,000	-1250,000	1,36E-04	6,7860E-06	28	0,70	-	-	-	-
6800,000	-1950,000	1,36E-04	6,8224E-06	346	0,90	-	-	-	-
4700,000	-1600,000	1,37E-04	6,8394E-06	16	0,70	-	-	-	-
6100,000	-1950,000	1,37E-04	6,8552E-06	356	0,80	-	-	-	-
6450,000	-1950,000	1,37E-04	6,8697E-06	351	0,80	-	-	-	-
7850,000	-1600,000	1,38E-04	6,9153E-06	331	0,90	-	-	-	-
5050,000	-1600,000	1,41E-04	7,0735E-06	12	0,70	-	-	-	-
4350,000	-1250,000	1,42E-04	7,1005E-06	23	0,70	-	-	-	-
7500,000	-1600,000	1,44E-04	7,1797E-06	335	0,90	-	-	-	-
8200,000	-1250,000	1,44E-04	7,1804E-06	324	0,90	-	-	-	-
4000,000	-900,000	1,45E-04	7,2732E-06	30	0,70	-	-	-	-
5400,000	-1600,000	1,46E-04	7,2804E-06	6	0,70	-	-	-	-
7150,000	-1600,000	1,48E-04	7,3875E-06	340	0,90	-	-	-	-
4700,000	-1250,000	1,48E-04	7,4170E-06	18	0,70	-	-	-	-
5750,000	-1600,000	1,49E-04	7,4400E-06	1	0,70	-	-	-	-
6800,000	-1600,000	1,50E-04	7,5178E-06	345	0,80	-	-	-	-
6100,000	-1600,000	1,51E-04	7,5437E-06	356	0,80	-	-	-	-
7850,000	-1250,000	1,51E-04	7,5692E-06	328	0,90	-	-	-	-
6450,000	-1600,000	1,52E-04	7,5759E-06	350	0,80	-	-	-	-
4350,000	-900,000	1,53E-04	7,6525E-06	25	0,70	-	-	-	-
5050,000	-1250,000	1,55E-04	7,7259E-06	13	0,70	-	-	-	-
4000,000	-550,000	1,56E-04	7,7891E-06	33	0,70	-	-	-	-
8200,000	-900,000	1,56E-04	7,8225E-06	321	0,90	-	-	-	-
8200,000	4000,000	1,58E-04	7,9083E-06	233	0,70	-	-	-	-
7500,000	-1250,000	1,58E-04	7,9220E-06	333	0,90	-	-	-	-
5400,000	-1250,000	1,60E-04	8,0095E-06	7	0,70	-	-	-	-
4700,000	-900,000	1,61E-04	8,0541E-06	20	0,70	-	-	-	-
7150,000	-1250,000	1,64E-04	8,2024E-06	338	0,90	-	-	-	-
5750,000	-1250,000	1,65E-04	8,2384E-06	1	0,70	-	-	-	-
4350,000	-550,000	1,65E-04	8,2411E-06	28	0,70	-	-	-	-
4000,000	-200,000	1,66E-04	8,3232E-06	37	0,70	-	-	-	-
7850,000	-900,000	1,67E-04	8,3375E-06	325	0,90	-	-	-	-
8200,000	3650,000	1,67E-04	8,3729E-06	238	0,70	-	-	-	-
6800,000	-1250,000	1,67E-04	8,3750E-06	343	0,90	-	-	-	-
6100,000	-1250,000	1,68E-04	8,3826E-06	355	0,70	-	-	-	-
7850,000	4000,000	1,69E-04	8,4398E-06	229	0,70	-	-	-	-
6450,000	-1250,000	1,69E-04	8,4443E-06	349	0,80	-	-	-	-
5050,000	-900,000	1,69E-04	8,4641E-06	14	0,70	-	-	-	-
8200,000	-550,000	1,71E-04	8,5435E-06	317	0,90	-	-	-	-
4700,000	-550,000	1,75E-04	8,7376E-06	23	0,70	-	-	-	-
7500,000	-900,000	1,76E-04	8,8199E-06	330	0,90	-	-	-	-
4350,000	-200,000	1,77E-04	8,8333E-06	32	0,70	-	-	-	-
4000,000	150,000	1,77E-04	8,8645E-06	41	0,70	-	-	-	-
5400,000	-900,000	1,77E-04	8,8666E-06	8	0,70	-	-	-	-
8200,000	3300,000	1,78E-04	8,8881E-06	243	0,70	-	-	-	-
7850,000	3650,000	1,79E-04	8,9429E-06	234	0,70	-	-	-	-
7500,000	4000,000	1,80E-04	9,0007E-06	224	0,60	-	-	-	-
5750,000	-900,000	1,84E-04	9,2125E-06	2	0,70	-	-	-	-
7150,000	-900,000	1,84E-04	9,2152E-06	336	0,90	-	-	-	-
7850,000	-550,000	1,85E-04	9,2442E-06	322	0,90	-	-	-	-
5050,000	-550,000	1,86E-04	9,2862E-06	16	0,70	-	-	-	-
8200,000	-200,000	1,87E-04	9,3419E-06	313	0,90	-	-	-	-
4700,000	-200,000	1,89E-04	9,4274E-06	26	0,60	-	-	-	-

Взам. инв.№

Подп. и дата

Инв. № подл.

Лист

190274-NS-OOC2.1.2.PP

64

Изм. Кол.уч Лист №док Подп. Дата

6100,000	-900,000	1,89E-04	9,4480E-06	355	0,70	-	-	-	-
6800,000	-900,000	1,89E-04	9,4639E-06	342	0,90	-	-	-	-
4350,000	150,000	1,89E-04	9,4647E-06	36	0,60	-	-	-	-
8200,000	2950,000	1,90E-04	9,4811E-06	249	0,70	-	-	-	-
6450,000	-900,000	1,91E-04	9,5439E-06	348	0,80	-	-	-	-
7850,000	3300,000	1,91E-04	9,5664E-06	239	0,60	-	-	-	-
7500,000	3650,000	1,97E-04	9,8398E-06	243	7,00	-	-	-	-
5400,000	-550,000	1,97E-04	9,8699E-06	10	0,70	-	-	-	-
7500,000	-550,000	1,99E-04	9,9258E-06	327	0,90	-	-	-	-
4000,000	500,000	2,00E-04	1,0015E-05	33	7,00	-	-	-	-
5050,000	-200,000	2,03E-04	1,0145E-05	19	0,60	-	-	-	-
8200,000	2600,000	2,03E-04	1,0165E-05	256	0,70	-	-	-	-
4700,000	150,000	2,03E-04	1,0171E-05	30	0,60	-	-	-	-
7850,000	2950,000	2,06E-04	1,0316E-05	246	0,60	-	-	-	-
5750,000	-550,000	2,08E-04	1,0417E-05	2	0,70	-	-	-	-
8200,000	150,000	2,09E-04	1,0435E-05	308	7,00	-	-	-	-
7150,000	-550,000	2,10E-04	1,0509E-05	333	0,90	-	-	-	-
7150,000	4000,000	2,12E-04	1,0615E-05	232	7,00	-	-	-	-
7850,000	-200,000	2,16E-04	1,0813E-05	318	7,00	-	-	-	-
6100,000	-550,000	2,16E-04	1,0817E-05	355	0,70	-	-	-	-
7500,000	3300,000	2,17E-04	1,0863E-05	251	7,00	-	-	-	-
6800,000	-550,000	2,18E-04	1,0882E-05	340	0,90	-	-	-	-
8200,000	2250,000	2,18E-04	1,0891E-05	264	0,70	-	-	-	-
8200,000	500,000	2,19E-04	1,0972E-05	302	0,90	-	-	-	-
6450,000	-550,000	2,20E-04	1,0987E-05	347	0,80	-	-	-	-
5400,000	-200,000	2,20E-04	1,1020E-05	12	0,70	-	-	-	-
5050,000	150,000	2,22E-04	1,1103E-05	23	0,60	-	-	-	-
7850,000	2600,000	2,25E-04	1,1256E-05	253	0,60	-	-	-	-
4350,000	500,000	2,28E-04	1,1382E-05	25	7,00	-	-	-	-
8200,000	1900,000	2,31E-04	1,1530E-05	272	0,70	-	-	-	-
7500,000	2950,000	2,32E-04	1,1608E-05	259	7,00	-	-	-	-
8200,000	850,000	2,32E-04	1,1615E-05	296	0,90	-	-	-	-
8200,000	1550,000	2,38E-04	1,1901E-05	280	0,70	-	-	-	-
5750,000	-200,000	2,39E-04	1,1927E-05	3	0,70	-	-	-	-
8200,000	1200,000	2,39E-04	1,1935E-05	288	0,80	-	-	-	-
7500,000	-200,000	2,43E-04	1,2128E-05	323	7,00	-	-	-	-
5400,000	150,000	2,47E-04	1,2360E-05	15	0,60	-	-	-	-
7850,000	2250,000	2,47E-04	1,2368E-05	262	0,70	-	-	-	-
7150,000	3650,000	2,48E-04	1,2395E-05	239	7,00	-	-	-	-
4000,000	850,000	2,48E-04	1,2405E-05	38	7,00	-	-	-	-
7850,000	150,000	2,53E-04	1,2628E-05	313	7,00	-	-	-	-
6100,000	-200,000	2,53E-04	1,2654E-05	354	0,70	-	-	-	-
4700,000	500,000	2,53E-04	1,2658E-05	17	7,00	-	-	-	-
7150,000	-200,000	2,55E-04	1,2764E-05	330	7,00	-	-	-	-
6800,000	-200,000	2,56E-04	1,2824E-05	337	0,90	-	-	-	-
7500,000	2600,000	2,58E-04	1,2892E-05	237	7,00	-	-	-	-
6450,000	-200,000	2,59E-04	1,2969E-05	346	0,80	-	-	-	-
6800,000	4000,000	2,61E-04	1,3057E-05	226	7,00	-	-	-	-
5050,000	500,000	2,70E-04	1,3479E-05	8	7,00	-	-	-	-
7850,000	1900,000	2,71E-04	1,3526E-05	271	0,70	-	-	-	-
5750,000	150,000	2,77E-04	1,3841E-05	5	0,70	-	-	-	-
7150,000	3300,000	2,81E-04	1,4051E-05	248	7,00	-	-	-	-
7850,000	500,000	2,83E-04	1,4140E-05	307	7,00	-	-	-	-

Взам. инв.№

Подп. и дата

Инв. № подл.

Лист

190274-NS-OOC2.1.2.PP

65

Изм. Кол.уч Лист №док Подп. Дата

7850,000	1550,000	2,85E-04	1,4262E-05	281	0,70	-	-	-	-
7850,000	1200,000	2,87E-04	1,4343E-05	291	0,90	-	-	-	-
7850,000	850,000	2,88E-04	1,4417E-05	299	7,00	-	-	-	-
4350,000	850,000	2,92E-04	1,4605E-05	30	7,00	-	-	-	-
7500,000	150,000	3,02E-04	1,5090E-05	318	7,00	-	-	-	-
6100,000	150,000	3,06E-04	1,5279E-05	354	0,70	-	-	-	-
4000,000	1200,000	3,07E-04	1,5340E-05	44	7,00	-	-	-	-
7150,000	2950,000	3,07E-04	1,5341E-05	258	7,00	-	-	-	-
7500,000	2250,000	3,07E-04	1,5342E-05	248	7,00	-	-	-	-
6800,000	3650,000	3,15E-04	1,5767E-05	233	7,00	-	-	-	-
6450,000	150,000	3,18E-04	1,5905E-05	344	0,80	-	-	-	-
6450,000	4000,000	3,20E-04	1,5995E-05	218	7,00	-	-	-	-
6800,000	150,000	3,30E-04	1,6509E-05	334	7,00	-	-	-	-
5400,000	500,000	3,35E-04	1,6747E-05	32	7,00	-	-	-	-
4700,000	850,000	3,35E-04	1,6758E-05	20	7,00	-	-	-	-
7150,000	150,000	3,39E-04	1,6950E-05	325	7,00	-	-	-	-
7500,000	1900,000	3,40E-04	1,7001E-05	262	7,00	-	-	-	-
7150,000	2600,000	3,56E-04	1,7777E-05	228	7,00	-	-	-	-
7500,000	1550,000	3,57E-04	1,7825E-05	283	0,70	-	-	-	-
7500,000	1200,000	3,59E-04	1,7948E-05	295	0,80	-	-	-	-
7500,000	500,000	3,67E-04	1,8349E-05	312	7,00	-	-	-	-
5050,000	850,000	3,67E-04	1,8361E-05	9	7,00	-	-	-	-
6800,000	3300,000	3,72E-04	1,8598E-05	243	7,00	-	-	-	-
4000,000	1550,000	3,77E-04	1,8850E-05	53	7,00	-	-	-	-
4350,000	1200,000	3,78E-04	1,8915E-05	36	7,00	-	-	-	-
6100,000	4000,000	3,83E-04	1,9147E-05	208	7,00	-	-	-	-
4000,000	4000,000	3,86E-04	1,9324E-05	138	7,00	-	-	-	-
7500,000	850,000	4,01E-04	2,0063E-05	304	7,00	-	-	-	-
6450,000	3650,000	4,04E-04	2,0224E-05	226	7,00	-	-	-	-
5750,000	500,000	4,09E-04	2,0458E-05	18	7,00	-	-	-	-
6800,000	2950,000	4,18E-04	2,0922E-05	255	7,00	-	-	-	-
5750,000	4000,000	4,41E-04	2,2041E-05	197	7,00	-	-	-	-
4350,000	4000,000	4,43E-04	2,2155E-05	146	7,00	-	-	-	-
6450,000	500,000	4,46E-04	2,2294E-05	345	7,00	-	-	-	-
4000,000	1900,000	4,48E-04	2,2399E-05	64	7,00	-	-	-	-
6100,000	500,000	4,51E-04	2,2569E-05	2	7,00	-	-	-	-
4700,000	1200,000	4,53E-04	2,2668E-05	25	7,00	-	-	-	-
7150,000	2250,000	4,54E-04	2,2705E-05	242	7,00	-	-	-	-
7150,000	500,000	4,57E-04	2,2869E-05	319	7,00	-	-	-	-
4700,000	4000,000	4,64E-04	2,3217E-05	156	7,00	-	-	-	-
4000,000	3650,000	4,66E-04	2,3292E-05	130	7,00	-	-	-	-
5050,000	4000,000	4,73E-04	2,3645E-05	169	7,00	-	-	-	-
5400,000	4000,000	4,75E-04	2,3735E-05	183	7,00	-	-	-	-
5400,000	850,000	4,77E-04	2,3841E-05	41	7,00	-	-	-	-
6800,000	500,000	4,85E-04	2,4262E-05	329	7,00	-	-	-	-
4350,000	1550,000	4,88E-04	2,4379E-05	44	7,00	-	-	-	-
6800,000	2600,000	4,94E-04	2,4724E-05	216	7,00	-	-	-	-
6450,000	3300,000	4,98E-04	2,4881E-05	237	7,00	-	-	-	-
4000,000	2250,000	5,05E-04	2,5239E-05	77	7,00	-	-	-	-
6100,000	3650,000	5,10E-04	2,5517E-05	215	7,00	-	-	-	-
4000,000	3300,000	5,12E-04	2,5596E-05	121	7,00	-	-	-	-
5050,000	1200,000	5,16E-04	2,5776E-05	11	7,00	-	-	-	-
4000,000	2950,000	5,17E-04	2,5855E-05	107	7,00	-	-	-	-

Изм.	Кол.уч	Лист	№док	Подп.	Дата	Инд. № подл.	Взам. инв.№
							Подп. и дата

190274-NS-OOC2.1.2.PP

7150,000	1900,000	5,25E-04	2,6252E-05	259	7,00	-	-	-	-
4000,000	2600,000	5,28E-04	2,6397E-05	92	7,00	-	-	-	-
7150,000	1550,000	5,34E-04	2,6721E-05	279	7,00	-	-	-	-
7150,000	1200,000	5,61E-04	2,8045E-05	299	7,00	-	-	-	-
7150,000	850,000	5,77E-04	2,8861E-05	311	7,00	-	-	-	-
6450,000	2950,000	5,82E-04	2,9090E-05	251	7,00	-	-	-	-
4350,000	3650,000	5,92E-04	2,9599E-05	138	7,00	-	-	-	-
4350,000	1900,000	6,09E-04	3,0427E-05	56	7,00	-	-	-	-
4700,000	1550,000	6,17E-04	3,0835E-05	32	7,00	-	-	-	-
5750,000	3650,000	6,20E-04	3,1013E-05	202	7,00	-	-	-	-
5400,000	1200,000	6,47E-04	3,2368E-05	56	7,00	-	-	-	-
6450,000	2600,000	6,50E-04	3,2490E-05	199	7,00	-	-	-	-
5750,000	850,000	6,50E-04	3,2523E-05	25	7,00	-	-	-	-
4700,000	3650,000	6,66E-04	3,3275E-05	150	7,00	-	-	-	-
6100,000	3300,000	6,67E-04	3,3374E-05	226	7,00	-	-	-	-
5050,000	3650,000	6,88E-04	3,4384E-05	166	7,00	-	-	-	-
5400,000	3650,000	6,94E-04	3,4681E-05	184	7,00	-	-	-	-
6800,000	2250,000	7,02E-04	3,5121E-05	230	7,00	-	-	-	-
4350,000	2250,000	7,13E-04	3,5648E-05	73	6,30	-	-	-	-
6450,000	850,000	7,24E-04	3,6176E-05	339	7,00	-	-	-	-
4350,000	3300,000	7,31E-04	3,6570E-05	129	7,00	-	-	-	-
5050,000	1550,000	7,42E-04	3,7103E-05	15	6,80	-	-	-	-
4350,000	2950,000	7,48E-04	3,7397E-05	113	7,00	-	-	-	-
6800,000	850,000	7,58E-04	3,7904E-05	321	7,00	-	-	-	-
6100,000	850,000	7,66E-04	3,8288E-05	3	7,00	-	-	-	-
4350,000	2600,000	7,68E-04	3,8382E-05	93	4,20	-	-	-	-
5400,000	1550,000	8,06E-04	4,0309E-05	355	6,60	-	-	-	-
6800,000	1900,000	8,38E-04	4,1919E-05	254	7,00	-	-	-	-
6800,000	1550,000	8,39E-04	4,1940E-05	283	7,00	-	-	-	-
4700,000	1900,000	8,42E-04	4,2105E-05	43	2,30	-	-	-	-
6100,000	2950,000	8,61E-04	4,3066E-05	243	2,50	-	-	-	-
5750,000	3300,000	9,10E-04	4,5479E-05	210	2,80	-	-	-	-
6800,000	1200,000	9,86E-04	4,9311E-05	309	7,00	-	-	-	-
4700,000	3300,000	9,89E-04	4,9436E-05	140	7,00	-	-	-	-
5750,000	1200,000	1,01E-03	5,0599E-05	38	7,00	-	-	-	-
6100,000	2600,000	1,03E-03	5,1480E-05	266	1,80	-	-	-	-
6450,000	2250,000	1,09E-03	5,4405E-05	210	6,90	-	-	-	-
5050,000	3300,000	1,13E-03	5,6381E-05	160	1,80	-	-	-	-
5400,000	3300,000	1,16E-03	5,8026E-05	187	2,30	-	-	-	-
5050,000	1900,000	1,27E-03	6,3473E-05	23	1,70	-	-	-	-
4700,000	2250,000	1,28E-03	6,4048E-05	64	1,60	-	-	-	-
6450,000	1200,000	1,31E-03	6,5720E-05	327	6,70	-	-	-	-
4700,000	2950,000	1,34E-03	6,6883E-05	124	1,60	-	-	-	-
6100,000	2250,000	1,36E-03	6,7852E-05	175	5,60	-	-	-	-
6100,000	1200,000	1,49E-03	7,4545E-05	5	4,50	-	-	-	-
5750,000	1900,000	1,49E-03	7,4646E-05	116	1,10	-	-	-	-
5400,000	1900,000	1,51E-03	7,5513E-05	353	1,80	-	-	-	-
4700,000	2600,000	1,54E-03	7,7222E-05	94	1,50	-	-	-	-
5750,000	1550,000	1,58E-03	7,8857E-05	70	1,10	-	-	-	-
5750,000	2950,000	1,63E-03	8,1531E-05	228	1,40	-	-	-	-
5750,000	2250,000	2,02E-03	0,0001	304	1,30	-	-	-	-
6450,000	1900,000	2,05E-03	0,0001	238	1,00	-	-	-	-
5750,000	2600,000	2,41E-03	0,0001	264	1,20	-	-	-	-

Взам. инв. №

Подп. и дата

Инв. № подл.

190274-NS-OOC2.1.2.PP

Лист

67

Изм. Кол.уч Лист №док Подп. Дата

6450,000	1550,000	2,41E-03	0,0001	297	0,80	-	-	-	-
5050,000	2950,000	2,56E-03	0,0001	146	1,30	-	-	-	-
5050,000	2250,000	2,70E-03	0,0001	41	1,10	-	-	-	-
5400,000	2950,000	2,91E-03	0,0001	193	1,20	-	-	-	-
5050,000	2600,000	4,49E-03	0,0002	99	1,00	-	-	-	-
5400,000	2250,000	4,64E-03	0,0002	345	1,00	-	-	-	-
6100,000	1900,000	6,17E-03	0,0003	166	0,80	-	-	-	-
5400,000	2600,000	7,63E-03	0,0004	250	0,80	-	-	-	-
6100,000	1550,000	8,10E-03	0,0004	19	0,70	-	-	-	-

Инд. № подл.	Подп. и дата	Взам. инв. №

Изм.	Кол.уч	Лист	№док	Подп.	Дата

190274-NS-OOC2.1.2.PP

Лист

68

## Результаты расчета и вклады по веществам (расчетные точки)

Типы точек:

- 0 - расчетная точка пользователя
- 1 - точка на границе охранной зоны
- 2 - точка на границе производственной зоны
- 3 - точка на границе СЗЗ
- 4 - на границе жилой зоны
- 5 - на границе застройки

### Вещество: 0301 Азота диоксид (Азот (IV) оксид)

№	Коорд Х(м)	Коорд У(м)	Вы- сота (м)	Кон- центр. (д. ПДК)	Концентр. (мг/куб.м)	Напр. ветра	Скор. ветра	Фон		Фон до исключения		Тип
								Доли ПДК	мг/куб.м	Доли ПДК	мг/куб.м	
41	11514,00	10284,00	2,000	0,07	0,0137	214	2,10	-	-	-	-	-3
	Площадка	Цех	Источник		Вклад (д. ПДК)			Вклад (мг/куб.м)		Вклад		
	1	7	123		4,45E-03			0,0009		6,5		
	1	1	73		0,02			0,0039		28,4		
	1	1	106		0,02			0,0047		34,2		
40	11285,00	10380,00	2,000	0,07	0,0138	213	2,10	-	-	-	-	-3
	Площадка	Цех	Источник		Вклад (д. ПДК)			Вклад (мг/куб.м)		Вклад		
	1	7	123		4,43E-03			0,0009		6,4		
	1	1	73		0,02			0,0039		28,4		
	1	1	106		0,02			0,0047		34,2		
43	11838,00	9926,000	2,000	0,07	0,0139	216	2,10	-	-	-	-	-3
	Площадка	Цех	Источник		Вклад (д. ПДК)			Вклад (мг/куб.м)		Вклад		
	1	7	123		4,55E-03			0,0009		6,6		
	1	1	73		0,02			0,0039		28,3		
	1	1	106		0,02			0,0048		34,3		
42	11642,00	10072,00	2,000	0,07	0,0139	215	2,10	-	-	-	-	-3
	Площадка	Цех	Источник		Вклад (д. ПДК)			Вклад (мг/куб.м)		Вклад		
	1	7	123		4,52E-03			0,0009		6,5		
	1	1	73		0,02			0,0039		28,3		
	1	1	106		0,02			0,0048		34,2		
44	12037,00	9777,000	2,000	0,07	0,0139	218	2,10	-	-	-	-	-3
	Площадка	Цех	Источник		Вклад (д. ПДК)			Вклад (мг/куб.м)		Вклад		
	1	7	123		4,50E-03			0,0009		6,5		
	1	1	73		0,02			0,0039		28,3		
	1	1	106		0,02			0,0047		34,2		
45	12180,00	9573,000	2,000	0,07	0,0140	219	2,10	-	-	-	-	-3
	Площадка	Цех	Источник		Вклад (д. ПДК)			Вклад (мг/куб.м)		Вклад		
	1	7	123		4,56E-03			0,0009		6,5		
	1	1	73		0,02			0,0040		28,3		
	1	1	106		0,02			0,0048		34,2		
39	11046,00	10338,00	2,000	0,07	0,0140	212	2,10	-	-	-	-	-3
	Площадка	Цех	Источник		Вклад (д. ПДК)			Вклад (мг/куб.м)		Вклад		
	1	7	123		4,49E-03			0,0009		6,4		
	1	1	73		0,02			0,0040		28,4		
	1	1	106		0,02			0,0048		34,1		
38	10800,00	10387,00	2,000	0,07	0,0142	210	2,10	-	-	-	-	-3
	Площадка	Цех	Источник		Вклад (д. ПДК)			Вклад (мг/куб.м)		Вклад		
	1	7	123		4,59E-03			0,0009		6,5		
	1	1	73		0,02			0,0040		28,3		
	1	1	106		0,02			0,0049		34,2		
46	12272,00	9343,000	2,000	0,07	0,0142	220	2,10	-	-	-	-	-3

190274-NS-OOC2.1.2.PP

Лист

69

Взам. инв. №

Подп. и дата

Инв. № подл.

Изм.	Кол.уч	Лист	№ док	Подп.	Дата
------	--------	------	-------	-------	------



Площадка	Цех	Источник	Вклад (д. ПДК)			Вклад (мг/куб.м)		Вклад			
1	7	123	4,63E-03			0,0009		6,5			
1	1	73	0,02			0,0040		28,2			
1	1	106	0,02			0,0049		34,3			
47	12336,00	9101,000	2,000	0,07	0,0144	221	2,10	-	-	-	-3
Площадка	Цех	Источник	Вклад (д. ПДК)			Вклад (мг/куб.м)		Вклад			
1	7	123	4,71E-03			0,0009		6,5			
1	1	73	0,02			0,0041		28,2			
1	1	106	0,02			0,0050		34,3			
37	10555,00	10353,00	2,000	0,07	0,0145	209	2,10	-	-	-	-3
Площадка	Цех	Источник	Вклад (д. ПДК)			Вклад (мг/куб.м)		Вклад			
1	7	123	4,64E-03			0,0009		6,4			
1	1	73	0,02			0,0041		28,2			
1	1	106	0,02			0,0049		34,2			
48	12372,00	8854,000	2,000	0,07	0,0147	222	2,10	-	-	-	-3
Площадка	Цех	Источник	Вклад (д. ПДК)			Вклад (мг/куб.м)		Вклад			
1	7	123	4,79E-03			0,0010		6,5			
1	1	73	0,02			0,0041		28,1			
1	1	106	0,03			0,0050		34,3			
36	10321,00	10277,00	2,000	0,07	0,0148	208	2,10	-	-	-	-3
Площадка	Цех	Источник	Вклад (д. ПДК)			Вклад (мг/куб.м)		Вклад			
1	7	123	4,72E-03			0,0009		6,4			
1	1	73	0,02			0,0042		28,2			
1	1	106	0,03			0,0050		34,2			
49	12338,00	8609,000	2,000	0,08	0,0151	223	2,10	-	-	-	-3
Площадка	Цех	Источник	Вклад (д. ПДК)			Вклад (мг/куб.м)		Вклад			
1	7	123	4,87E-03			0,0010		6,4			
1	1	73	0,02			0,0042		28,1			
1	1	106	0,03			0,0052		34,2			
35	10139,00	10113,00	2,000	0,08	0,0152	208	2,10	-	-	-	-3
Площадка	Цех	Источник	Вклад (д. ПДК)			Вклад (мг/куб.м)		Вклад			
1	7	123	4,76E-03			0,0010		6,3			
1	1	73	0,02			0,0043		28,2			
1	1	106	0,03			0,0052		34,0			
34	9872,000	10080,00	2,000	0,08	0,0155	207	2,20	-	-	-	-3
Площадка	Цех	Источник	Вклад (д. ПДК)			Вклад (мг/куб.м)		Вклад			
1	7	123	4,78E-03			0,0010		6,2			
1	1	73	0,02			0,0044		28,3			
1	1	106	0,03			0,0052		33,7			
50	12272,00	8370,000	2,000	0,08	0,0156	224	2,20	-	-	-	-3
Площадка	Цех	Источник	Вклад (д. ПДК)			Вклад (мг/куб.м)		Вклад			
1	7	123	4,97E-03			0,0010		6,4			
1	1	73	0,02			0,0044		28,2			
1	1	106	0,03			0,0053		33,8			
33	9655,000	9964,000	2,000	0,08	0,0159	206	2,20	-	-	-	-3
Площадка	Цех	Источник	Вклад (д. ПДК)			Вклад (мг/куб.м)		Вклад			
1	7	123	4,89E-03			0,0010		6,1			
1	1	73	0,02			0,0045		28,2			
1	1	106	0,03			0,0054		33,7			
51	12234,00	8132,000	2,000	0,08	0,0160	225	2,20	-	-	-	-3
Площадка	Цех	Источник	Вклад (д. ПДК)			Вклад (мг/куб.м)		Вклад			
1	7	123	5,05E-03			0,0010		6,3			
1	1	73	0,02			0,0045		28,1			

Взам. инв.№

Подп. и дата

Инв. № подл.

190274-NS-OOC2.1.2.PP

Лист

70

	1	1	106	0,03	0,0054	33,7			
52	12186,00	7887,000	2,000	0,08	0,0164	226	2,20	-	-
	Площадка	Цех	Источник	Вклад (д. ПДК)	Вклад (мг/куб.м)	Вклад			-3
	1	7	123	5,14E-03	0,0010	6,3			
	1	1	73	0,02	0,0046	28,1			
	1	1	106	0,03	0,0055	33,6			
32	9460,000	9811,000	2,000	0,08	0,0164	205	2,20	-	-
	Площадка	Цех	Источник	Вклад (д. ПДК)	Вклад (мг/куб.м)	Вклад			-3
	1	7	123	5,03E-03	0,0010	6,1			
	1	1	73	0,02	0,0046	28,1			
	1	1	106	0,03	0,0055	33,7			
53	12086,00	7660,000	2,000	0,08	0,0169	226	2,20	-	-
	Площадка	Цех	Источник	Вклад (д. ПДК)	Вклад (мг/куб.м)	Вклад			-3
	1	7	123	5,33E-03	0,0011	6,3			
	1	1	73	0,02	0,0047	27,9			
	1	1	106	0,03	0,0057	33,7			
31	9304,000	9618,000	2,000	0,08	0,0169	205	2,20	-	-
	Площадка	Цех	Источник	Вклад (д. ПДК)	Вклад (мг/куб.м)	Вклад			-3
	1	7	1	5,09E-03	0,0010	6,0			
	1	1	73	0,02	0,0047	28,1			
	1	1	106	0,03	0,0057	33,6			
54	11956,00	7447,000	2,000	0,09	0,0175	227	2,20	-	-
	Площадка	Цех	Источник	Вклад (д. ПДК)	Вклад (мг/куб.м)	Вклад			-3
	1	7	123	5,39E-03	0,0011	6,2			
	1	1	73	0,02	0,0049	27,9			
	1	1	106	0,03	0,0058	33,5			
30	9174,000	9405,000	2,000	0,09	0,0175	204	2,20	-	-
	Площадка	Цех	Источник	Вклад (д. ПДК)	Вклад (мг/куб.м)	Вклад			-3
	1	7	123	5,33E-03	0,0011	6,1			
	1	1	73	0,02	0,0049	27,9			
	1	1	106	0,03	0,0059	33,6			
55	11796,00	7256,000	2,000	0,09	0,0181	227	2,30	-	-
	Площадка	Цех	Источник	Вклад (д. ПДК)	Вклад (мг/куб.м)	Вклад			-3
	1	7	123	5,60E-03	0,0011	6,2			
	1	1	73	0,03	0,0050	27,8			
	1	1	106	0,03	0,0060	33,3			
29	9054,000	9186,000	2,000	0,09	0,0181	204	2,30	-	-
	Площадка	Цех	Источник	Вклад (д. ПДК)	Вклад (мг/куб.м)	Вклад			-3
	1	7	1	5,55E-03	0,0011	6,1			
	1	1	73	0,03	0,0050	27,8			
	1	1	106	0,03	0,0060	33,4			
56	11588,00	7117,000	2,000	0,09	0,0187	227	2,30	-	-
	Площадка	Цех	Источник	Вклад (д. ПДК)	Вклад (мг/куб.м)	Вклад			-3
	1	7	123	5,70E-03	0,0011	6,1			
	1	1	73	0,03	0,0052	27,7			
	1	1	106	0,03	0,0062	33,1			
28	8982,000	8948,000	2,000	0,09	0,0187	205	2,30	-	-
	Площадка	Цех	Источник	Вклад (д. ПДК)	Вклад (мг/куб.м)	Вклад			-3
	1	7	1	5,73E-03	0,0011	6,1			
	1	1	73	0,03	0,0052	27,8			
	1	1	106	0,03	0,0062	33,2			
57	11437,00	6919,000	2,000	0,10	0,0194	227	2,40	-	-
	Площадка	Цех	Источник	Вклад (д. ПДК)	Вклад (мг/куб.м)	Вклад			-3

Взам. инв.№

Подп. и дата

Инв. № подл.

190274-NS-OOC2.1.2.PP

Лист

71

	1		7		1		5,98E-03		0,0012		6,2
	1		1		73		0,03		0,0053		27,5
	1		1		106		0,03		0,0064		32,9
27	8938,000	8703,000	2,000	0,10		0,0194	205	2,40	-	-	-

Площадка	Цех	Источник	Вклад (д. ПДК)		Вклад (мг/куб.м)		Вклад
1	7	1	6,07E-03		0,0012		6,3
1	1	73	0,03		0,0054		27,6
1	1	106	0,03		0,0064		33,0

26	8957,000	8461,000	2,000	0,10		0,0200	206	2,50	-	-	-
----	----------	----------	-------	------	--	--------	-----	------	---	---	---

Площадка	Цех	Источник	Вклад (д. ПДК)		Вклад (мг/куб.м)		Вклад
1	7	1	6,41E-03		0,0013		6,4
1	1	73	0,03		0,0055		27,4
1	1	106	0,03		0,0065		32,6

58	11317,00	6709,000	2,000	0,10		0,0201	227	2,50	-	-	-
----	----------	----------	-------	------	--	--------	-----	------	---	---	---

Площадка	Цех	Источник	Вклад (д. ПДК)		Вклад (мг/куб.м)		Вклад
1	7	1	6,25E-03		0,0013		6,2
1	1	73	0,03		0,0055		27,2
1	1	106	0,03		0,0066		32,8

59	11420,00	6485,000	2,000	0,10		0,0203	229	2,50	-	-	-
----	----------	----------	-------	------	--	--------	-----	------	---	---	---

Площадка	Цех	Источник	Вклад (д. ПДК)		Вклад (мг/куб.м)		Вклад
1	7	1	6,34E-03		0,0013		6,2
1	1	73	0,03		0,0055		27,2
1	1	106	0,03		0,0066		32,7

60	11451,00	6240,000	2,000	0,10		0,0207	231	7,00	-	-	-
----	----------	----------	-------	------	--	--------	-----	------	---	---	---

Площадка	Цех	Источник	Вклад (д. ПДК)		Вклад (мг/куб.м)		Вклад
1	7	123	8,63E-03		0,0017		8,3
1	1	73	0,02		0,0046		22,2
1	1	106	0,03		0,0054		26,2

25	8873,000	8228,000	2,000	0,10		0,0208	206	2,50	-	-	-
----	----------	----------	-------	------	--	--------	-----	------	---	---	---

Площадка	Цех	Источник	Вклад (д. ПДК)		Вклад (мг/куб.м)		Вклад
1	7	1	6,62E-03		0,0013		6,4
1	1	73	0,03		0,0057		27,3
1	1	106	0,03		0,0068		32,6

24	8685,000	8184,000	2,000	0,11		0,0212	205	2,50	-	-	-
----	----------	----------	-------	------	--	--------	-----	------	---	---	---

Площадка	Цех	Источник	Вклад (д. ПДК)		Вклад (мг/куб.м)		Вклад
1	7	1	6,73E-03		0,0013		6,4
1	1	73	0,03		0,0058		27,3
1	1	106	0,03		0,0069		32,5

23	8440,000	8222,000	2,000	0,11		0,0214	203	2,50	-	-	-
----	----------	----------	-------	------	--	--------	-----	------	---	---	---

Площадка	Цех	Источник	Вклад (д. ПДК)		Вклад (мг/куб.м)		Вклад
1	7	1	6,79E-03		0,0014		6,3
1	1	73	0,03		0,0058		27,2
1	1	106	0,03		0,0070		32,6

22	8194,000	8243,000	2,000	0,11		0,0217	201	2,60	-	-	-
----	----------	----------	-------	------	--	--------	-----	------	---	---	---

Площадка	Цех	Источник	Вклад (д. ПДК)		Вклад (мг/куб.м)		Вклад
1	7	1	7,04E-03		0,0014		6,5
1	1	73	0,03		0,0059		27,1
1	1	106	0,04		0,0070		32,3

61	11320,00	6039,000	2,000	0,11		0,0217	231	7,00	-	-	-
----	----------	----------	-------	------	--	--------	-----	------	---	---	---

Площадка	Цех	Источник	Вклад (д. ПДК)		Вклад (мг/куб.м)		Вклад
1	7	123	9,10E-03		0,0018		8,4
1	1	73	0,02		0,0048		22,3
1	1	106	0,03		0,0058		26,8

Взам. инв.№

Подп. и дата

Инв. № подл.

Изм.	Кол.уч	Лист	№док	Подп.	Дата
------	--------	------	------	-------	------

190274-NS-OOC2.1.2.PP

Лист

72

21	7949,000	8233,000	2,000	0,11	0,0220	199	7,00	-	-	-	-3
Площадка	Цех	Источник	Вклад (д. ПДК)		Вклад (мг/куб.м)		Вклад				
1	5	114	8,47E-03		0,0017		7,7				
1	1	73	0,03		0,0050		22,8				
1	1	106	0,03		0,0060		27,3				
20	7705,000	8181,000	2,000	0,11	0,0225	198	7,00	-	-	-	-3
Площадка	Цех	Источник	Вклад (д. ПДК)		Вклад (мг/куб.м)		Вклад				
1	5	114	8,10E-03		0,0016		7,2				
1	1	73	0,03		0,0052		23,3				
1	1	106	0,03		0,0062		27,3				
62	11211,00	5855,000	2,000	0,11	0,0226	232	7,00	-	-	-	-3
Площадка	Цех	Источник	Вклад (д. ПДК)		Вклад (мг/куб.м)		Вклад				
1	5	114	9,47E-03		0,0019		8,4				
1	1	73	0,03		0,0051		22,6				
1	1	106	0,03		0,0060		26,6				
19	7497,000	8042,000	2,000	0,12	0,0234	196	7,00	-	-	-	-3
Площадка	Цех	Источник	Вклад (д. ПДК)		Вклад (мг/куб.м)		Вклад				
1	5	114	8,88E-03		0,0018		7,6				
1	1	73	0,03		0,0054		23,2				
1	1	106	0,03		0,0065		27,7				
63	11169,00	5609,000	2,000	0,12	0,0234	233	7,00	-	-	-	-3
Площадка	Цех	Источник	Вклад (д. ПДК)		Вклад (мг/куб.м)		Вклад				
1	5	114	9,89E-03		0,0020		8,4				
1	1	73	0,03		0,0053		22,6				
1	1	106	0,03		0,0064		27,1				
64	11091,00	5371,000	2,000	0,12	0,0244	234	7,00	-	-	-	-3
Площадка	Цех	Источник	Вклад (д. ПДК)		Вклад (мг/куб.м)		Вклад				
1	5	114	0,01		0,0021		8,5				
1	1	73	0,03		0,0056		22,8				
1	1	106	0,03		0,0067		27,5				
18	7316,000	7874,000	2,000	0,12	0,0244	195	7,00	-	-	-	-3
Площадка	Цех	Источник	Вклад (д. ПДК)		Вклад (мг/куб.м)		Вклад				
1	5	114	9,15E-03		0,0018		7,5				
1	1	73	0,03		0,0057		23,5				
1	1	106	0,03		0,0068		28,0				
2	5319,000	8009,000	2,000	0,12	0,0247	178	7,00	-	-	-	-3
Площадка	Цех	Источник	Вклад (д. ПДК)		Вклад (мг/куб.м)		Вклад				
1	7	123	8,00E-03		0,0016		6,5				
1	1	73	0,03		0,0059		24,1				
1	1	106	0,04		0,0070		28,4				
3	5561,000	7960,000	2,000	0,12	0,0250	180	7,00	-	-	-	-3
Площадка	Цех	Источник	Вклад (д. ПДК)		Вклад (мг/куб.м)		Вклад				
1	7	123	8,15E-03		0,0016		6,5				
1	1	73	0,03		0,0060		24,1				
1	1	106	0,04		0,0071		28,4				
1	5087,000	7926,000	2,000	0,12	0,0250	176	7,00	-	-	-	-3
Площадка	Цех	Источник	Вклад (д. ПДК)		Вклад (мг/куб.м)		Вклад				
1	7	123	7,95E-03		0,0016		6,4				
1	1	73	0,03		0,0061		24,2				
1	1	106	0,04		0,0071		28,5				
65	10980,00	5148,000	2,000	0,13	0,0255	235	7,00	-	-	-	-3
Площадка	Цех	Источник	Вклад (д. ПДК)		Вклад (мг/куб.м)		Вклад				
1	5	114	0,01		0,0022		8,6				

Взам. инв.№

Подп. и дата

Инв. № подл.

190274-NS-OOC2.1.2.PP

Лист

73

	1	1	73		0,03			0,0059	23,0	
	1	1	106		0,04			0,0071	27,7	
17	7176,000	7668,000	2,000	0,13	0,0256	194	7,00	-	-	-3
	Площадка	Цех	Источник		Вклад (д. ПДК)			Вклад (мг/куб.м)	Вклад	
	1	5	114		9,80E-03			0,0020	7,7	
	1	1	73		0,03			0,0060	23,6	
	1	1	106		0,04			0,0073	28,4	
5	5991,000	7809,000	2,000	0,13	0,0257	184	7,00	-	-	-3
	Площадка	Цех	Источник		Вклад (д. ПДК)			Вклад (мг/куб.м)	Вклад	
	1	5	114		8,40E-03			0,0017	6,5	
	1	1	73		0,03			0,0062	24,2	
	1	1	106		0,04			0,0074	28,6	
4	5744,000	7801,000	2,000	0,13	0,0258	182	7,00	-	-	-3
	Площадка	Цех	Источник		Вклад (д. ПДК)			Вклад (мг/куб.м)	Вклад	
	1	7	1		8,08E-03			0,0016	6,3	
	1	1	73		0,03			0,0063	24,4	
	1	1	106		0,04			0,0074	28,7	
6	6229,000	7745,000	2,000	0,13	0,0260	186	7,00	-	-	-3
	Площадка	Цех	Источник		Вклад (д. ПДК)			Вклад (мг/куб.м)	Вклад	
	1	5	114		8,84E-03			0,0018	6,8	
	1	1	73		0,03			0,0063	24,1	
	1	1	106		0,04			0,0074	28,6	
66	10849,00	4935,000	2,000	0,13	0,0268	236	7,00	-	-	-3
	Площадка	Цех	Источник		Вклад (д. ПДК)			Вклад (мг/куб.м)	Вклад	
	1	5	114		0,01			0,0023	8,6	
	1	1	73		0,03			0,0062	23,2	
	1	1	106		0,04			0,0075	27,9	
7	6363,000	7544,000	2,000	0,13	0,0269	188	7,00	-	-	-3
	Площадка	Цех	Источник		Вклад (д. ПДК)			Вклад (мг/куб.м)	Вклад	
	1	5	114		8,62E-03			0,0017	6,4	
	1	1	73		0,03			0,0066	24,6	
	1	1	106		0,04			0,0078	28,8	
16	7053,000	7451,000	2,000	0,13	0,0269	194	7,00	-	-	-3
	Площадка	Цех	Источник		Вклад (д. ПДК)			Вклад (мг/куб.м)	Вклад	
	1	5	114		9,67E-03			0,0019	7,2	
	1	1	73		0,03			0,0065	24,2	
	1	1	106		0,04			0,0077	28,6	
67	10744,00	4736,000	2,000	0,14	0,0280	237	7,00	-	-	-3
	Площадка	Цех	Источник		Вклад (д. ПДК)			Вклад (мг/куб.м)	Вклад	
	1	5	114		0,01			0,0024	8,7	
	1	1	73		0,03			0,0066	23,4	
	1	1	106		0,04			0,0079	28,1	
15	6922,000	7240,000	2,000	0,14	0,0283	193	7,00	-	-	-3
	Площадка	Цех	Источник		Вклад (д. ПДК)			Вклад (мг/куб.м)	Вклад	
	1	5	114		0,01			0,0021	7,3	
	1	1	73		0,03			0,0069	24,4	
	1	1	106		0,04			0,0082	29,0	
8	6359,000	7297,000	2,000	0,14	0,0285	188	7,00	-	-	-3
	Площадка	Цех	Источник		Вклад (д. ПДК)			Вклад (мг/куб.м)	Вклад	
	1	5	114		9,35E-03			0,0019	6,6	
	1	1	73		0,04			0,0071	24,8	
	1	1	106		0,04			0,0083	29,2	
68	10787,00	4498,000	2,000	0,14	0,0285	239	7,00	-	-	-3

Взам. инв. №

Подп. и дата

Инв. № подл.

190274-NS-OOC2.1.2.PP

Лист

74

Площадка	Цех	Источник	Вклад (д. ПДК)	Вклад (мг/куб.м)	Вклад						
1	5	114	0,01	0,0025	8,6						
1	1	73	0,03	0,0067	23,5						
1	1	106	0,04	0,0081	28,3						
14	6764,000	7047,000	2,000	0,15	0,0297	192	7,00	-	-	-	-3

Площадка	Цех	Источник	Вклад (д. ПДК)	Вклад (мг/куб.м)	Вклад						
1	5	114	0,01	0,0021	7,1						
1	1	73	0,04	0,0073	24,7						
1	1	106	0,04	0,0087	29,4						
9	6306,000	7058,000	2,000	0,15	0,0299	188	7,00	-	-	-	-3

Площадка	Цех	Источник	Вклад (д. ПДК)	Вклад (мг/куб.м)	Вклад						
1	5	114	9,44E-03	0,0019	6,3						
1	1	73	0,04	0,0076	25,2						
1	1	106	0,04	0,0089	29,6						
69	10649,00	4299,000	2,000	0,15	0,0300	240	7,00	-	-	-	-3

Площадка	Цех	Источник	Вклад (д. ПДК)	Вклад (мг/куб.м)	Вклад						
1	5	114	0,01	0,0026	8,7						
1	1	73	0,04	0,0071	23,7						
1	1	106	0,04	0,0086	28,6						
13	6630,000	6836,000	2,000	0,16	0,0312	191	7,00	-	-	-	-3

Площадка	Цех	Источник	Вклад (д. ПДК)	Вклад (мг/куб.м)	Вклад						
1	5	114	0,01	0,0022	7,1						
1	1	73	0,04	0,0078	25,0						
1	1	106	0,05	0,0093	29,8						
10	6314,000	6829,000	2,000	0,16	0,0315	188	7,00	-	-	-	-3

Площадка	Цех	Источник	Вклад (д. ПДК)	Вклад (мг/куб.м)	Вклад						
1	5	114	0,01	0,0021	6,6						
1	1	73	0,04	0,0080	25,4						
1	1	106	0,05	0,0095	30,0						
70	10466,00	4144,000	2,000	0,16	0,0317	241	7,00	-	-	-	-3

Площадка	Цех	Источник	Вклад (д. ПДК)	Вклад (мг/куб.м)	Вклад						
1	5	114	0,01	0,0028	8,9						
1	1	73	0,04	0,0076	24,1						
1	1	106	0,04	0,0089	28,1						
12	6502,000	6622,000	2,000	0,16	0,0328	190	7,00	-	-	-	-3

Площадка	Цех	Источник	Вклад (д. ПДК)	Вклад (мг/куб.м)	Вклад						
1	5	114	0,01	0,0023	7,0						
1	1	73	0,04	0,0083	25,4						
1	1	106	0,05	0,0099	30,3						
11	6397,000	6600,000	2,000	0,17	0,0331	189	7,00	-	-	-	-3

Площадка	Цех	Источник	Вклад (д. ПДК)	Вклад (мг/куб.м)	Вклад						
1	5	114	0,01	0,0023	6,8						
1	1	73	0,04	0,0084	25,5						
1	1	106	0,05	0,0101	30,4						
71	10346,00	3928,000	2,000	0,17	0,0333	242	7,00	-	-	-	-3

Площадка	Цех	Источник	Вклад (д. ПДК)	Вклад (мг/куб.м)	Вклад						
1	5	114	0,01	0,0029	8,8						
1	1	73	0,04	0,0081	24,2						
1	1	106	0,05	0,0096	28,8						
72	10127,00	3817,000	2,000	0,18	0,0353	242	7,00	-	-	-	-3

Площадка	Цех	Источник	Вклад (д. ПДК)	Вклад (мг/куб.м)	Вклад
1	5	114	0,02	0,0031	8,9
1	1	73	0,04	0,0087	24,5

Взам. инв.№

Подп. и дата

Инв. № подл.

Лист

190274-NS-OOC2.1.2.PP

75

Изм. Кол.уч Лист №док Подп. Дата

1	1	106		0,05			0,0103	29,1		
73	9948,000	3723,000	2,000	0,19	0,0371	242	7,00	-	-	-3
Площадка	Цех	Источник	Вклад (д. ПДК)		Вклад (мг/куб.м)		Вклад			
1	5	114	0,02		0,0033		9,0			
1	1	73	0,05		0,0092		24,8			
1	1	106	0,05		0,0109		29,3			
74	9723,000	3659,000	2,000	0,20	0,0392	242	7,00	-	-	-3
Площадка	Цех	Источник	Вклад (д. ПДК)		Вклад (мг/куб.м)		Вклад			
1	5	114	0,02		0,0037		9,3			
1	1	73	0,05		0,0099		25,2			
1	1	106	0,06		0,0112		28,6			
76	9452,000	3955,000	2,000	0,20	0,0401	237	7,00	-	-	-3
Площадка	Цех	Источник	Вклад (д. ПДК)		Вклад (мг/куб.м)		Вклад			
1	5	114	0,02		0,0038		9,5			
1	1	73	0,05		0,0101		25,3			
1	1	106	0,06		0,0117		29,1			
75	9528,000	3786,000	2,000	0,20	0,0403	239	7,00	-	-	-3
Площадка	Цех	Источник	Вклад (д. ПДК)		Вклад (мг/куб.м)		Вклад			
1	5	114	0,02		0,0038		9,3			
1	1	73	0,05		0,0102		25,2			
1	1	106	0,06		0,0119		29,5			
77	9219,000	4037,000	2,000	0,21	0,0416	234	7,00	-	-	-3
Площадка	Цех	Источник	Вклад (д. ПДК)		Вклад (мг/куб.м)		Вклад			
1	5	114	0,02		0,0040		9,6			
1	1	73	0,05		0,0105		25,3			
1	1	106	0,06		0,0125		30,1			
78	9022,000	4155,000	2,000	0,21	0,0424	232	7,00	-	-	-3
Площадка	Цех	Источник	Вклад (д. ПДК)		Вклад (мг/куб.м)		Вклад			
1	5	114	0,02		0,0041		9,7			
1	1	73	0,05		0,0109		25,7			
1	1	106	0,06		0,0124		29,2			
79	8983,000	3993,000	2,000	0,22	0,0440	233	7,00	-	-	-3
Площадка	Цех	Источник	Вклад (д. ПДК)		Вклад (мг/куб.м)		Вклад			
1	5	114	0,02		0,0043		9,8			
1	1	73	0,06		0,0113		25,8			
1	1	106	0,07		0,0131		29,8			
80	8894,000	3761,000	2,000	0,23	0,0464	235	7,00	-	-	-3
Площадка	Цех	Источник	Вклад (д. ПДК)		Вклад (мг/куб.м)		Вклад			
1	5	114	0,02		0,0046		9,8			
1	1	73	0,06		0,0121		26,1			
1	1	106	0,07		0,0138		29,8			
114	7298,000	-	2,000	0,24	0,0473	332	7,00	-	-	-3
Площадка	Цех	Источник	Вклад (д. ПДК)		Вклад (мг/куб.м)		Вклад			
1	1	75	0,01		0,0025		5,4			
1	1	73	0,07		0,0135		28,5			
1	1	106	0,09		0,0175		37,0			
115	7067,000	-	2,000	0,24	0,0476	335	7,00	-	-	-3
Площадка	Цех	Источник	Вклад (д. ПДК)		Вклад (мг/куб.м)		Вклад			
1	1	75	0,01		0,0026		5,5			
1	1	73	0,07		0,0136		28,5			
1	1	106	0,09		0,0179		37,5			
81	8661,000	3784,000	2,000	0,24	0,0485	232	7,00	-	-	-3
Площадка	Цех	Источник	Вклад (д. ПДК)		Вклад (мг/куб.м)		Вклад			

Взам. инв. №

Подп. и дата

Инв. № подл.

1	5	114	0,02	0,0048	9,9						
1	1	73	0,06	0,0126	26,0						
1	1	106	0,08	0,0152	31,3						
113	7388,000	-	2,000	0,24	0,0488	329	7,00	-	-	-	-3

Площадка	Цех	Источник	Вклад (д. ПДК)	Вклад (мг/куб.м)	Вклад
1	1	75	0,01	0,0027	5,5
1	1	73	0,07	0,0141	28,8
1	1	106	0,09	0,0183	37,6

112	7530,000	-	2,000	0,25	0,0495	326	7,00	-	-	-	-3
-----	----------	---	-------	------	--------	-----	------	---	---	---	----

Площадка	Цех	Источник	Вклад (д. ПДК)	Вклад (мг/куб.м)	Вклад
1	1	75	0,01	0,0027	5,4
1	1	73	0,07	0,0144	29,0
1	1	106	0,09	0,0185	37,4

116	6901,000	-	2,000	0,25	0,0505	337	7,00	-	-	-	-3
-----	----------	---	-------	------	--------	-----	------	---	---	---	----

Площадка	Цех	Источник	Вклад (д. ПДК)	Вклад (мг/куб.м)	Вклад
1	1	75	0,01	0,0027	5,4
1	1	73	0,07	0,0146	29,0
1	1	106	0,10	0,0191	37,9

82	8521,000	3596,000	2,000	0,26	0,0515	233	7,00	-	-	-	-3
----	----------	----------	-------	------	--------	-----	------	---	---	---	----

Площадка	Цех	Источник	Вклад (д. ПДК)	Вклад (мг/куб.м)	Вклад
1	5	114	0,03	0,0051	9,9
1	1	73	0,07	0,0136	26,4
1	1	106	0,08	0,0163	31,5

111	7450,000	-	2,000	0,26	0,0527	324	7,00	-	-	-	-3
-----	----------	---	-------	------	--------	-----	------	---	---	---	----

Площадка	Цех	Источник	Вклад (д. ПДК)	Вклад (мг/куб.м)	Вклад
1	1	75	0,01	0,0030	5,7
1	1	73	0,08	0,0154	29,3
1	1	106	0,10	0,0204	38,8

130	7453,000	-	2,000	0,26	0,0527	324	7,00	-	-	-	-3
-----	----------	---	-------	------	--------	-----	------	---	---	---	----

Площадка	Цех	Источник	Вклад (д. ПДК)	Вклад (мг/куб.м)	Вклад
1	1	75	0,01	0,0030	5,7
1	1	73	0,08	0,0155	29,3
1	1	106	0,10	0,0204	38,7

129	7598,000	-	2,000	0,27	0,0537	320	7,00	-	-	-	-3
-----	----------	---	-------	------	--------	-----	------	---	---	---	----

Площадка	Цех	Источник	Вклад (д. ПДК)	Вклад (мг/куб.м)	Вклад
1	1	75	0,02	0,0030	5,7
1	1	73	0,08	0,0158	29,5
1	1	106	0,10	0,0208	38,8

83	8317,000	3607,000	2,000	0,27	0,0537	231	7,00	-	-	-	-3
----	----------	----------	-------	------	--------	-----	------	---	---	---	----

Площадка	Цех	Источник	Вклад (д. ПДК)	Вклад (мг/куб.м)	Вклад
1	5	114	0,03	0,0054	10,1
1	1	73	0,07	0,0143	26,7
1	1	106	0,09	0,0170	31,7

117	6775,000	-	2,000	0,27	0,0539	337	7,00	-	-	-	-3
-----	----------	---	-------	------	--------	-----	------	---	---	---	----

Площадка	Цех	Источник	Вклад (д. ПДК)	Вклад (мг/куб.м)	Вклад
1	1	75	0,02	0,0030	5,6
1	1	73	0,08	0,0159	29,5
1	1	106	0,11	0,0210	38,9

128	7623,000	-942,000	2,000	0,28	0,0561	317	7,00	-	-	-	-3
-----	----------	----------	-------	------	--------	-----	------	---	---	---	----

Площадка	Цех	Источник	Вклад (д. ПДК)	Вклад (мг/куб.м)	Вклад
1	1	75	0,02	0,0032	5,7
1	1	73	0,08	0,0168	30,0
1	1	106	0,11	0,0218	38,9

Взам. инв.№

Подп. и дата

Инв. № подл.

Изм.	Кол.уч	Лист	№ док	Подп.	Дата

190274-NS-OOC2.1.2.PP

Лист

77



84	8148,000	3479,000	2,000	0,28	0,0568	231	7,00	-	-	-	-3
Площадка	Цех	Источник	Вклад (д. ПДК)	Вклад (мг/куб.м)	Вклад						
1	5	114	0,03	0,0058	10,3						
1	1	73	0,08	0,0154	27,2						
1	1	106	0,09	0,0181	31,9						
118	6629,000	-	2,000	0,29	0,0575	338	7,00	-	-	-	-3
Площадка	Цех	Источник	Вклад (д. ПДК)	Вклад (мг/куб.м)	Вклад						
1	1	75	0,02	0,0032	5,6						
1	1	73	0,09	0,0173	30,1						
1	1	106	0,11	0,0228	39,8						
85	8018,000	3401,000	2,000	0,30	0,0590	231	7,00	-	-	-	-3
Площадка	Цех	Источник	Вклад (д. ПДК)	Вклад (мг/куб.м)	Вклад						
1	5	114	0,03	0,0061	10,4						
1	1	73	0,08	0,0164	27,8						
1	1	106	0,09	0,0186	31,4						
127	7552,000	-704,000	2,000	0,30	0,0595	314	7,00	-	-	-	-3
Площадка	Цех	Источник	Вклад (д. ПДК)	Вклад (мг/куб.м)	Вклад						
1	1	75	0,02	0,0035	5,8						
1	1	73	0,09	0,0177	29,8						
1	1	106	0,12	0,0239	40,2						
103	8036,000	162,000	2,000	0,30	0,0609	295	7,00	-	-	-	-3
Площадка	Цех	Источник	Вклад (д. ПДК)	Вклад (мг/куб.м)	Вклад						
1	1	75	0,02	0,0035	5,8						
1	1	73	0,09	0,0188	30,8						
1	1	106	0,12	0,0231	37,9						
119	6489,000	-	2,000	0,31	0,0612	339	7,00	-	-	-	-3
Площадка	Цех	Источник	Вклад (д. ПДК)	Вклад (мг/куб.м)	Вклад						
1	1	75	0,02	0,0035	5,7						
1	1	73	0,09	0,0188	30,6						
1	1	106	0,12	0,0249	40,6						
104	7890,000	-4,000	2,000	0,31	0,0620	299	7,00	-	-	-	-3
Площадка	Цех	Источник	Вклад (д. ПДК)	Вклад (мг/куб.м)	Вклад						
1	1	75	0,02	0,0036	5,8						
1	1	73	0,09	0,0189	30,5						
1	1	106	0,12	0,0243	39,1						
86	7890,000	3214,000	2,000	0,31	0,0624	232	7,00	-	-	-	-3
Площадка	Цех	Источник	Вклад (д. ПДК)	Вклад (мг/куб.м)	Вклад						
1	5	114	0,03	0,0065	10,4						
1	1	73	0,09	0,0175	28,1						
1	1	106	0,10	0,0201	32,2						
105	7760,000	-86,000	2,000	0,32	0,0631	302	7,00	-	-	-	-3
Площадка	Цех	Источник	Вклад (д. ПДК)	Вклад (мг/куб.м)	Вклад						
1	1	75	0,02	0,0037	5,8						
1	1	73	0,10	0,0194	30,8						
1	1	106	0,12	0,0248	39,3						
106	7625,000	-289,000	2,000	0,32	0,0632	307	7,00	-	-	-	-3
Площадка	Цех	Источник	Вклад (д. ПДК)	Вклад (мг/куб.м)	Вклад						
1	1	75	0,02	0,0037	5,8						
1	1	73	0,10	0,0193	30,6						
1	1	106	0,13	0,0253	40,0						
126	7416,000	-496,000	2,000	0,32	0,0637	313	7,00	-	-	-	-3
Площадка	Цех	Источник	Вклад (д. ПДК)	Вклад (мг/куб.м)	Вклад						
1	1	75	0,02	0,0037	5,8						

Взам. инв.№

Подп. и дата

Инв. № подл.

190274-NS-OOC2.1.2.PP

Лист

78

	1	1	73		0,10			0,0193	30,3	
	1	1	106		0,13			0,0259	40,7	
102	7935,000	380,000	2,000	0,32	0,0638	291	7,00	-	-	-3
	Площадка	Цех	Источник		Вклад (д. ПДК)			Вклад (мг/куб.м)	Вклад	
	1	1	75		0,02			0,0038	5,9	
	1	1	73		0,10			0,0195	30,6	
	1	1	106		0,13			0,0250	39,2	
87	7870,000	3020,000	2,000	0,32	0,0644	235	7,00	-	-	-3
	Площадка	Цех	Источник		Вклад (д. ПДК)			Вклад (мг/куб.м)	Вклад	
	1	5	114		0,03			0,0067	10,3	
	1	1	73		0,09			0,0184	28,6	
	1	1	106		0,10			0,0205	31,9	
120	6442,000	4000,000	2,000	0,33	0,0653	338	7,00	-	-	-3
	Площадка	Цех	Источник		Вклад (д. ПДК)			Вклад (мг/куб.м)	Вклад	
	1	1	75		0,02			0,0037	5,7	
	1	1	73		0,10			0,0204	31,2	
	1	1	106		0,14			0,0271	41,5	
101	7853,000	616,000	2,000	0,33	0,0661	287	7,00	-	-	-3
	Площадка	Цех	Источник		Вклад (д. ПДК)			Вклад (мг/куб.м)	Вклад	
	1	1	75		0,02			0,0039	5,9	
	1	1	73		0,10			0,0209	31,5	
	1	1	106		0,13			0,0253	38,3	
107	7390,000	-259,000	2,000	0,33	0,0667	309	7,00	-	-	-3
	Площадка	Цех	Источник		Вклад (д. ПДК)			Вклад (мг/куб.м)	Вклад	
	1	1	75		0,02			0,0039	5,9	
	1	1	73		0,10			0,0200	30,0	
	1	1	106		0,14			0,0276	41,4	
150	5066,930	3608,220	2,000	0,33	0,0669	169	7,00	-	-	-3
	Площадка	Цех	Источник		Вклад (д. ПДК)			Вклад (мг/куб.м)	Вклад	
	1	1	75		0,02			0,0038	5,8	
	1	1	73		0,12			0,0231	34,5	
	1	1	106		0,14			0,0272	40,6	
88	7763,000	2815,000	2,000	0,34	0,0674	237	7,00	-	-	-3
	Площадка	Цех	Источник		Вклад (д. ПДК)			Вклад (мг/куб.м)	Вклад	
	1	5	114		0,03			0,0066	9,8	
	1	1	73		0,10			0,0195	29,0	
	1	1	106		0,11			0,0222	32,9	
98	7825,000	1236,000	2,000	0,34	0,0675	272	7,00	-	-	-3
	Площадка	Цех	Источник		Вклад (д. ПДК)			Вклад (мг/куб.м)	Вклад	
	1	1	75		0,02			0,0040	6,0	
	1	1	73		0,11			0,0212	31,4	
	1	1	106		0,13			0,0263	38,9	
100	7770,000	852,000	2,000	0,34	0,0681	282	7,00	-	-	-3
	Площадка	Цех	Источник		Вклад (д. ПДК)			Вклад (мг/куб.м)	Вклад	
	1	1	75		0,02			0,0041	6,0	
	1	1	73		0,11			0,0218	32,0	
	1	1	106		0,13			0,0260	38,2	
125	7209,000	-358,000	2,000	0,34	0,0681	314	7,00	-	-	-3
	Площадка	Цех	Источник		Вклад (д. ПДК)			Вклад (мг/куб.м)	Вклад	
	1	1	75		0,02			0,0040	5,9	
	1	1	73		0,10			0,0210	30,8	
	1	1	106		0,14			0,0282	41,4	
151	5621,660	3590,120	2,000	0,34	0,0683	183	7,00	-	-	-3

Взам. инв. №

Подл. и дата

Инв. № подл.

190274-NS-OOC2.1.2.PP

Изм. Кол.уч Лист №док Подп. Дата

Площадка	Цех	Источник	Вклад (д. ПДК)			Вклад (мг/куб.м)		Вклад			
1	1	75	0,02			0,0038	5,6				
1	1	73	0,12			0,0233	34,2				
1	1	106	0,14			0,0274	40,2				
149	7807,000	2168,500	2,000	0,34	0,0683	251	7,00	-	-	-	-1
Площадка	Цех	Источник	Вклад (д. ПДК)			Вклад (мг/куб.м)		Вклад			
1	1	75	0,02			0,0039	5,8				
1	1	73	0,11			0,0215	31,4				
1	1	106	0,11			0,0222	32,4				
89	7725,000	2599,000	2,000	0,34	0,0690	241	7,00	-	-	-	-3
Площадка	Цех	Источник	Вклад (д. ПДК)			Вклад (мг/куб.м)		Вклад			
1	5	114	0,03			0,0063	9,1				
1	1	73	0,10			0,0207	30,0				
1	1	106	0,11			0,0222	32,2				
121	6443,000	-790,000	2,000	0,35	0,0691	336	7,00	-	-	-	-3
Площадка	Цех	Источник	Вклад (д. ПДК)			Вклад (мг/куб.м)		Вклад			
1	1	75	0,02			0,0039	5,7				
1	1	73	0,11			0,0221	31,9				
1	1	106	0,15			0,0293	42,3				
99	7691,000	1086,000	2,000	0,35	0,0695	276	7,00	-	-	-	-3
Площадка	Цех	Источник	Вклад (д. ПДК)			Вклад (мг/куб.м)		Вклад			
1	1	75	0,02			0,0042	6,0				
1	1	73	0,11			0,0220	31,6				
1	1	106	0,14			0,0274	39,4				
97	7671,000	1303,000	2,000	0,35	0,0696	271	7,00	-	-	-	-3
Площадка	Цех	Источник	Вклад (д. ПДК)			Вклад (мг/куб.м)		Вклад			
1	1	75	0,02			0,0043	6,1				
1	1	73	0,11			0,0229	32,9				
1	1	106	0,13			0,0259	37,2				
96	7611,000	1272,000	2,000	0,35	0,0703	272	7,00	-	-	-	-3
Площадка	Цех	Источник	Вклад (д. ПДК)			Вклад (мг/куб.м)		Вклад			
1	1	75	0,02			0,0044	6,2				
1	1	73	0,12			0,0234	33,3				
1	1	106	0,13			0,0259	36,8				
90	7604,000	2394,000	2,000	0,35	0,0710	244	7,00	-	-	-	-3
Площадка	Цех	Источник	Вклад (д. ПДК)			Вклад (мг/куб.м)		Вклад			
1	5	114	0,03			0,0055	7,8				
1	1	73	0,11			0,0222	31,2				
1	1	106	0,12			0,0230	32,5				
152	6124,260	3353,800	2,000	0,36	0,0710	197	7,00	-	-	-	-3
Площадка	Цех	Источник	Вклад (д. ПДК)			Вклад (мг/куб.м)		Вклад			
1	1	110	0,02			0,0039	5,5				
1	1	73	0,12			0,0240	33,8				
1	1	106	0,14			0,0283	39,9				
108	7198,000	-106,000	2,000	0,36	0,0714	309	7,00	-	-	-	-3
Площадка	Цех	Источник	Вклад (д. ПДК)			Вклад (мг/куб.м)		Вклад			
1	1	75	0,02			0,0042	5,9				
1	1	73	0,11			0,0214	30,0				
1	1	106	0,15			0,0300	42,1				
147	7552,500	2291,500	2,000	0,36	0,0714	245	7,00	-	-	-	-4
Площадка	Цех	Источник	Вклад (д. ПДК)			Вклад (мг/куб.м)		Вклад			
1	5	114	0,02			0,0041	5,8				
1	1	73	0,11			0,0222	31,0				

Взам. инв.№

Подп. и дата

Инв. № подл.

190274-NS-OOC2.1.2.PP

Лист

80

	1	1	106		0,13		0,0252	35,3					
124	6965,000	-331,000	2,000	0,36	0,0716	318	7,00	-	-	-	-	-	-3
	Площадка	Цех	Источник		Вклад (д. ПДК)		Вклад (мг/куб.м)		Вклад				
	1	1	75		0,02		0,0042		5,9				
	1	1	73		0,11		0,0224		31,3				
	1	1	106		0,15		0,0301		42,0				
95	7470,000	1460,000	2,000	0,36	0,0717	266	7,00	-	-	-	-	-	-3
	Площадка	Цех	Источник		Вклад (д. ПДК)		Вклад (мг/куб.м)		Вклад				
	1	1	75		0,02		0,0044		6,2				
	1	1	73		0,12		0,0235		32,8				
	1	1	106		0,14		0,0280		39,0				
91	7506,000	2182,000	2,000	0,36	0,0717	248	7,00	-	-	-	-	-	-3
	Площадка	Цех	Источник		Вклад (д. ПДК)		Вклад (мг/куб.м)		Вклад				
	1	1	75		0,02		0,0043		6,0				
	1	1	106		0,12		0,0234		32,6				
	1	1	73		0,12		0,0235		32,8				
122	6545,000	-569,000	2,000	0,36	0,0720	331	7,00	-	-	-	-	-	-3
	Площадка	Цех	Источник		Вклад (д. ПДК)		Вклад (мг/куб.м)		Вклад				
	1	1	75		0,02		0,0041		5,7				
	1	1	73		0,12		0,0232		32,2				
	1	1	106		0,15		0,0307		42,7				
93	7349,000	1881,000	2,000	0,36	0,0723	254	7,00	-	-	-	-	-	-3
	Площадка	Цех	Источник		Вклад (д. ПДК)		Вклад (мг/куб.м)		Вклад				
	1	1	75		0,02		0,0045		6,3				
	1	1	73		0,12		0,0249		34,4				
	1	1	106		0,13		0,0255		35,3				
94	7308,000	1636,000	2,000	0,36	0,0725	260	7,00	-	-	-	-	-	-3
	Площадка	Цех	Источник		Вклад (д. ПДК)		Вклад (мг/куб.м)		Вклад				
	1	1	75		0,02		0,0045		6,2				
	1	1	73		0,12		0,0240		33,1				
	1	1	106		0,14		0,0289		39,8				
156	7305,800	1623,630	2,000	0,36	0,0727	261	7,00	-	-	-	-	-	-3
	Площадка	Цех	Источник		Вклад (д. ПДК)		Вклад (мг/куб.м)		Вклад				
	1	1	75		0,02		0,0046		6,4				
	1	1	73		0,13		0,0251		34,5				
	1	1	106		0,14		0,0271		37,2				
109	6990,000	-222,000	2,000	0,36	0,0728	315	7,00	-	-	-	-	-	-3
	Площадка	Цех	Источник		Вклад (д. ПДК)		Вклад (мг/куб.м)		Вклад				
	1	1	75		0,02		0,0043		5,9				
	1	1	73		0,11		0,0222		30,5				
	1	1	106		0,15		0,0309		42,4				
123	6728,000	-403,000	2,000	0,37	0,0732	324	7,00	-	-	-	-	-	-3
	Площадка	Цех	Источник		Вклад (д. ПДК)		Вклад (мг/куб.м)		Вклад				
	1	1	75		0,02		0,0043		5,9				
	1	1	73		0,12		0,0231		31,6				
	1	1	106		0,16		0,0312		42,6				
92	7300,000	2126,000	2,000	0,37	0,0734	247	7,00	-	-	-	-	-	-3
	Площадка	Цех	Источник		Вклад (д. ПДК)		Вклад (мг/куб.м)		Вклад				
	1	1	75		0,02		0,0045		6,1				
	1	1	106		0,12		0,0246		33,6				
	1	1	73		0,12		0,0249		34,0				
131	6751,000	-374,000	2,000	0,37	0,0734	323	7,00	-	-	-	-	-	-3
	Площадка	Цех	Источник		Вклад (д. ПДК)		Вклад (мг/куб.м)		Вклад				

Взам. инв. №

Подп. и дата

Инв. № подл.

190274-NS-OOC2.1.2.PP

Лист

81

1	1	75	0,02	0,0043	5,9						
1	1	73	0,12	0,0231	31,5						
1	1	106	0,16	0,0313	42,6						
132	6531,000	-488,000	2,000	0,37	0,0736	330	7,00	-	-	-	-3

Площадка	Цех	Источник	Вклад (д. ПДК)	Вклад (мг/куб.м)	Вклад
1	1	75	0,02	0,0043	5,8
1	1	73	0,12	0,0237	32,2
1	1	106	0,16	0,0316	43,0

110	6788,000	-324,000	2,000	0,37	0,0737	321	7,00	-	-	-	-3
-----	----------	----------	-------	------	--------	-----	------	---	---	---	----

Площадка	Цех	Источник	Вклад (д. ПДК)	Вклад (мг/куб.м)	Вклад
1	1	75	0,02	0,0044	5,9
1	1	73	0,11	0,0228	31,0
1	1	106	0,16	0,0315	42,7

155	7289,870	2178,390	2,000	0,37	0,0739	245	7,00	-	-	-	-3
-----	----------	----------	-------	------	--------	-----	------	---	---	---	----

Площадка	Цех	Источник	Вклад (д. ПДК)	Вклад (мг/куб.м)	Вклад
1	1	75	0,02	0,0044	5,9
1	1	73	0,12	0,0244	33,0
1	1	106	0,13	0,0261	35,3

153	6569,630	3015,330	2,000	0,37	0,0741	212	7,00	-	-	-	-3
-----	----------	----------	-------	------	--------	-----	------	---	---	---	----

Площадка	Цех	Источник	Вклад (д. ПДК)	Вклад (мг/куб.м)	Вклад
1	1	110	0,02	0,0040	5,4
1	1	73	0,12	0,0241	32,5
1	1	106	0,15	0,0290	39,1

133	6286,000	-514,000	2,000	0,37	0,0749	336	7,00	-	-	-	-3
-----	----------	----------	-------	------	--------	-----	------	---	---	---	----

Площадка	Цех	Источник	Вклад (д. ПДК)	Вклад (мг/куб.м)	Вклад
1	1	75	0,02	0,0044	5,9
1	1	73	0,12	0,0241	32,2
1	1	106	0,16	0,0324	43,3

145	3874,000	-5,000	2,000	0,38	0,0753	51	7,00	-	-	-	-3
-----	----------	--------	-------	------	--------	----	------	---	---	---	----

Площадка	Цех	Источник	Вклад (д. ПДК)	Вклад (мг/куб.м)	Вклад
1	5	114	0,03	0,0057	7,5
1	1	73	0,11	0,0225	29,9
1	1	106	0,14	0,0280	37,2

144	4084,000	-127,000	2,000	0,38	0,0769	45	7,00	-	-	-	-3
-----	----------	----------	-------	------	--------	----	------	---	---	---	----

Площадка	Цех	Источник	Вклад (д. ПДК)	Вклад (мг/куб.м)	Вклад
1	5	114	0,03	0,0059	7,6
1	1	73	0,11	0,0224	29,1
1	1	106	0,15	0,0298	38,7

143	4276,000	-284,000	2,000	0,39	0,0772	38	7,00	-	-	-	-3
-----	----------	----------	-------	------	--------	----	------	---	---	---	----

Площадка	Цех	Источник	Вклад (д. ПДК)	Вклад (мг/куб.м)	Вклад
1	5	114	0,03	0,0055	7,2
1	1	73	0,11	0,0226	29,2
1	1	106	0,15	0,0303	39,2

157	7046,400	1132,500	2,000	0,39	0,0777	277	7,00	-	-	-	-3
-----	----------	----------	-------	------	--------	-----	------	---	---	---	----

Площадка	Цех	Источник	Вклад (д. ПДК)	Вклад (мг/куб.м)	Вклад
1	1	75	0,03	0,0050	6,5
1	1	73	0,13	0,0260	33,4
1	1	106	0,15	0,0302	38,9

154	6997,510	2654,500	2,000	0,39	0,0780	228	7,00	-	-	-	-3
-----	----------	----------	-------	------	--------	-----	------	---	---	---	----

Площадка	Цех	Источник	Вклад (д. ПДК)	Вклад (мг/куб.м)	Вклад
1	5	114	0,04	0,0087	11,2
1	1	73	0,12	0,0233	29,9
1	1	106	0,14	0,0285	36,5

Взам. инв.№

Подп. и дата

Инв. № подл.

Лист

190274-NS-OOC2.1.2.PP

82

Изм. Кол.уч Лист №док Подп. Дата

142	4517,000	-339,000	2,000	0,39	0,0783	31	7,00	-	-	-	-3
Площадка	Цех	Источник	Вклад (д. ПДК)	Вклад (мг/куб.м)	Вклад						
1	5	114	0,02	0,0047	6,0						
1	1	73	0,12	0,0238	30,4						
1	1	106	0,15	0,0309	39,5						
134	6088,000	-372,000	2,000	0,39	0,0785	341	7,00	-	-	-	-3
Площадка	Цех	Источник	Вклад (д. ПДК)	Вклад (мг/куб.м)	Вклад						
1	1	75	0,02	0,0043	5,5						
1	1	73	0,13	0,0262	33,4						
1	1	106	0,17	0,0347	44,2						
141	4766,000	-351,000	2,000	0,40	0,0792	24	7,00	-	-	-	-3
Площадка	Цех	Источник	Вклад (д. ПДК)	Вклад (мг/куб.м)	Вклад						
1	1	110	0,02	0,0046	5,8						
1	1	73	0,12	0,0248	31,3						
1	1	106	0,16	0,0321	40,5						
146	5623,000	-384,500	2,000	0,40	0,0803	356	7,00	-	-	-	-4
Площадка	Цех	Источник	Вклад (д. ПДК)	Вклад (мг/куб.м)	Вклад						
1	1	110	0,02	0,0046	5,7						
1	1	73	0,13	0,0267	33,3						
1	1	106	0,18	0,0352	43,9						
140	5012,000	-333,000	2,000	0,40	0,0803	17	7,00	-	-	-	-3
Площадка	Цех	Источник	Вклад (д. ПДК)	Вклад (мг/куб.м)	Вклад						
1	1	110	0,02	0,0047	5,9						
1	1	73	0,13	0,0254	31,7						
1	1	106	0,17	0,0341	42,4						
137	5631,000	-318,000	2,000	0,41	0,0812	355	7,00	-	-	-	-3
Площадка	Цех	Источник	Вклад (д. ПДК)	Вклад (мг/куб.м)	Вклад						
1	1	110	0,02	0,0047	5,8						
1	1	73	0,14	0,0274	33,8						
1	1	106	0,18	0,0353	43,4						
163	4328,720	442,910	2,000	0,41	0,0814	54	7,00	-	-	-	-3
Площадка	Цех	Источник	Вклад (д. ПДК)	Вклад (мг/куб.м)	Вклад						
1	5	114	0,03	0,0064	7,8						
1	1	73	0,12	0,0240	29,5						
1	1	106	0,16	0,0325	39,9						
136	5873,000	-272,000	2,000	0,41	0,0815	347	7,00	-	-	-	-3
Площадка	Цех	Источник	Вклад (д. ПДК)	Вклад (мг/куб.м)	Вклад						
1	1	110	0,02	0,0044	5,4						
1	1	73	0,14	0,0274	33,7						
1	1	106	0,18	0,0364	44,6						
139	5242,000	-247,000	2,000	0,41	0,0821	10	7,00	-	-	-	-3
Площадка	Цех	Источник	Вклад (д. ПДК)	Вклад (мг/куб.м)	Вклад						
1	1	110	0,02	0,0048	5,9						
1	1	73	0,13	0,0266	32,4						
1	1	106	0,18	0,0360	43,8						
148	5666,000	-268,500	2,000	0,41	0,0823	354	7,00	-	-	-	-1
Площадка	Цех	Источник	Вклад (д. ПДК)	Вклад (мг/куб.м)	Вклад						
1	1	110	0,02	0,0047	5,7						
1	1	73	0,14	0,0277	33,7						
1	1	106	0,18	0,0363	44,1						
138	5405,000	-227,000	2,000	0,41	0,0829	4	7,00	-	-	-	-3
Площадка	Цех	Источник	Вклад (д. ПДК)	Вклад (мг/куб.м)	Вклад						
1	1	110	0,02	0,0048	5,8						

Взам. инв.№

Подп. и дата

Инв. № подл.

190274-NS-OOC2.1.2.PP

Лист

83

1	1	73	0,14	0,0274	33,0
1	1	106	0,18	0,0366	44,2

135	6036,000	-134,000	2,000	0,41	0,0829	339	7,00	-	-	-	-3
-----	----------	----------	-------	------	--------	-----	------	---	---	---	----

Площадка	Цех	Источник	Вклад (д. ПДК)	Вклад (мг/куб.м)	Вклад
1	1	75	0,02	0,0048	5,7
1	1	73	0,14	0,0278	33,6
1	1	106	0,19	0,0371	44,7

162	4794,320	152,210	2,000	0,42	0,0843	32	7,00	-	-	-	-3
-----	----------	---------	-------	------	--------	----	------	---	---	---	----

Площадка	Цех	Источник	Вклад (д. ПДК)	Вклад (мг/куб.м)	Вклад
1	1	110	0,03	0,0051	6,0
1	1	73	0,13	0,0257	30,5
1	1	106	0,18	0,0351	41,7

161	5299,030	-79,830	2,000	0,42	0,0845	8	7,00	-	-	-	-3
-----	----------	---------	-------	------	--------	---	------	---	---	---	----

Площадка	Цех	Источник	Вклад (д. ПДК)	Вклад (мг/куб.м)	Вклад
1	1	110	0,03	0,0051	6,0
1	1	73	0,14	0,0289	34,1
1	1	106	0,18	0,0359	42,5

160	5853,780	-40,640	2,000	0,43	0,0856	345	7,00	-	-	-	-3
-----	----------	---------	-------	------	--------	-----	------	---	---	---	----

Площадка	Цех	Источник	Вклад (д. ПДК)	Вклад (мг/куб.м)	Вклад
1	1	110	0,02	0,0047	5,5
1	1	73	0,15	0,0294	34,3
1	1	106	0,19	0,0385	44,9

158	6717,410	676,330	2,000	0,43	0,0862	297	7,00	-	-	-	-3
-----	----------	---------	-------	------	--------	-----	------	---	---	---	----

Площадка	Цех	Источник	Вклад (д. ПДК)	Вклад (мг/куб.м)	Вклад
1	6	178	0,03	0,0057	6,6
1	1	73	0,13	0,0258	29,9
1	1	106	0,18	0,0361	41,9

159	6322,150	273,150	2,000	0,44	0,0870	321	7,00	-	-	-	-3
-----	----------	---------	-------	------	--------	-----	------	---	---	---	----

Площадка	Цех	Источник	Вклад (д. ПДК)	Вклад (мг/куб.м)	Вклад
1	1	75	0,03	0,0052	6,0
1	1	73	0,14	0,0282	32,5
1	1	106	0,20	0,0392	45,1

### Вещество: 0303 Аммиак

№	Коорд Х(м)	Коорд Y(м)	Высота (м)	Концентр. (д. ПДК)	Концентр. (мг/куб.м)	Напр. ветра	Скор. ветра	Фон		Фон до исключения		Т.г
								доли ПДК	мг/куб.м	доли ПДК	мг/куб.м	
41	11514,00	10284,00	2,000	0,05	0,0102	214	7,00	-	-	-	-	-3

Площадка	Цех	Источник	Вклад (д. ПДК)	Вклад (мг/куб.м)	Вклад
1	7	123	3,66E-03	0,0007	7,2
1	8	60	6,32E-03	0,0013	12,4
1	8	121	7,26E-03	0,0015	14,2

40	11285,00	10380,00	2,000	0,05	0,0102	213	7,00	-	-	-	-3
----	----------	----------	-------	------	--------	-----	------	---	---	---	----

Площадка	Цех	Источник	Вклад (д. ПДК)	Вклад (мг/куб.м)	Вклад
1	7	123	3,60E-03	0,0007	7,0
1	8	60	6,36E-03	0,0013	12,4
1	8	121	7,29E-03	0,0015	14,2

43	11838,00	9926,000	2,000	0,05	0,0103	216	7,00	-	-	-	-3
----	----------	----------	-------	------	--------	-----	------	---	---	---	----

Площадка	Цех	Источник	Вклад (д. ПДК)	Вклад (мг/куб.м)	Вклад
1	7	123	3,81E-03	0,0008	7,4
1	8	60	6,38E-03	0,0013	12,3
1	8	121	7,35E-03	0,0015	14,2

42	11642,00	10072,00	2,000	0,05	0,0104	215	7,00	-	-	-	-3
----	----------	----------	-------	------	--------	-----	------	---	---	---	----

Взам. инв. №

Подп. и дата

Инв. № подл.

Изм.	Кол.уч	Лист	№доку	Подп.	Дата
------	--------	------	-------	-------	------

190274-NS-OOC2.1.2.PP

Лист

84

Площадка	Цех	Источник	Вклад (д. ПДК)			Вклад (мг/куб.м)		Вклад			
1	7	123	3,75E-03			0,0008		7,2			
1	8	60	6,42E-03			0,0013		12,4			
1	8	121	7,38E-03			0,0015		14,2			
44	12037,00	9777,000	2,000	0,05	0,0104	218	7,00	-	-	-	-3
Площадка	Цех	Источник	Вклад (д. ПДК)			Вклад (мг/куб.м)		Вклад			
1	7	123	3,71E-03			0,0007		7,2			
1	8	60	6,43E-03			0,0013		12,4			
1	8	121	7,39E-03			0,0015		14,2			
39	11046,00	10338,00	2,000	0,05	0,0105	212	7,00	-	-	-	-3
Площадка	Цех	Источник	Вклад (д. ПДК)			Вклад (мг/куб.м)		Вклад			
1	7	123	3,66E-03			0,0007		7,0			
1	8	60	6,53E-03			0,0013		12,5			
1	8	121	7,48E-03			0,0015		14,3			
45	12180,00	9573,000	2,000	0,05	0,0105	219	7,00	-	-	-	-3
Площадка	Цех	Источник	Вклад (д. ПДК)			Вклад (мг/куб.м)		Вклад			
1	7	123	3,80E-03			0,0008		7,3			
1	8	60	6,47E-03			0,0013		12,4			
1	8	121	7,46E-03			0,0015		14,2			
38	10800,00	10387,00	2,000	0,05	0,0106	210	7,00	-	-	-	-3
Площадка	Цех	Источник	Вклад (д. ПДК)			Вклад (мг/куб.м)		Вклад			
1	7	123	3,83E-03			0,0008		7,2			
1	8	60	6,62E-03			0,0013		12,5			
1	8	121	7,61E-03			0,0015		14,3			
46	12272,00	9343,000	2,000	0,05	0,0107	220	7,00	-	-	-	-3
Площадка	Цех	Источник	Вклад (д. ПДК)			Вклад (мг/куб.м)		Вклад			
1	7	123	3,89E-03			0,0008		7,3			
1	8	60	6,56E-03			0,0013		12,3			
1	8	121	7,57E-03			0,0015		14,2			
37	10555,00	10353,00	2,000	0,05	0,0109	209	7,00	-	-	-	-3
Площадка	Цех	Источник	Вклад (д. ПДК)			Вклад (мг/куб.м)		Вклад			
1	7	123	3,87E-03			0,0008		7,1			
1	8	60	6,80E-03			0,0014		12,5			
1	8	121	7,80E-03			0,0016		14,3			
47	12336,00	9101,000	2,000	0,05	0,0109	222	7,00	-	-	-	-3
Площадка	Цех	Источник	Вклад (д. ПДК)			Вклад (мг/куб.м)		Вклад			
1	7	123	3,80E-03			0,0008		7,0			
1	8	60	6,78E-03			0,0014		12,5			
1	8	121	7,78E-03			0,0016		14,3			
48	12372,00	8854,000	2,000	0,06	0,0112	223	7,00	-	-	-	-3
Площадка	Цех	Источник	Вклад (д. ПДК)			Вклад (мг/куб.м)		Вклад			
1	7	123	3,90E-03			0,0008		7,0			
1	8	60	6,95E-03			0,0014		12,5			
1	8	121	7,99E-03			0,0016		14,3			
36	10321,00	10277,00	2,000	0,06	0,0112	208	7,00	-	-	-	-3
Площадка	Цех	Источник	Вклад (д. ПДК)			Вклад (мг/куб.м)		Вклад			
1	7	123	3,94E-03			0,0008		7,1			
1	8	60	7,00E-03			0,0014		12,5			
1	8	121	8,03E-03			0,0016		14,4			
49	12338,00	8609,000	2,000	0,06	0,0115	224	7,00	-	-	-	-3
Площадка	Цех	Источник	Вклад (д. ПДК)			Вклад (мг/куб.м)		Вклад			
1	7	123	3,94E-03			0,0008		6,9			
1	8	60	7,19E-03			0,0014		12,5			

Взам. инв.№

Подп. и дата

Инв. № подл.

190274-NS-OOC2.1.2.PP

Лист

85



	1	8	121		8,25E-03		0,0017	14,4			
35	10139,00	10113,00	2,000	0,06	0,0115	208	7,00	-	-	-	-3
	Площадка	Цех	Источник		Вклад (д. ПДК)		Вклад (мг/куб.м)		Вклад		
	1	7	123		3,93E-03		0,0008		6,8		
	1	8	60		7,26E-03		0,0015		12,6		
	1	8	121		8,30E-03		0,0017		14,4		
34	9872,000	10080,00	2,000	0,06	0,0118	206	7,00	-	-	-	-3
	Площадка	Цех	Источник		Вклад (д. ПДК)		Вклад (мг/куб.м)		Вклад		
	1	7	123		4,14E-03		0,0008		7,0		
	1	8	60		7,46E-03		0,0015		12,6		
	1	8	121		8,55E-03		0,0017		14,5		
50	12272,00	8370,000	2,000	0,06	0,0119	224	7,00	-	-	-	-3
	Площадка	Цех	Источник		Вклад (д. ПДК)		Вклад (мг/куб.м)		Вклад		
	1	7	123		4,20E-03		0,0008		7,0		
	1	8	60		7,40E-03		0,0015		12,4		
	1	8	121		8,52E-03		0,0017		14,3		
33	9655,000	9964,000	2,000	0,06	0,0122	205	7,00	-	-	-	-3
	Площадка	Цех	Источник		Вклад (д. ПДК)		Вклад (мг/куб.м)		Вклад		
	1	7	123		4,24E-03		0,0008		7,0		
	1	8	60		7,71E-03		0,0015		12,7		
	1	8	121		8,84E-03		0,0018		14,5		
51	12234,00	8132,000	2,000	0,06	0,0123	225	7,00	-	-	-	-3
	Площадка	Цех	Источник		Вклад (д. ПДК)		Вклад (мг/куб.м)		Вклад		
	1	7	123		4,27E-03		0,0009		6,9		
	1	8	60		7,66E-03		0,0015		12,5		
	1	8	121		8,82E-03		0,0018		14,3		
32	9460,000	9811,000	2,000	0,06	0,0126	205	7,00	-	-	-	-3
	Площадка	Цех	Источник		Вклад (д. ПДК)		Вклад (мг/куб.м)		Вклад		
	1	7	123		4,18E-03		0,0008		6,6		
	1	8	60		8,00E-03		0,0016		12,7		
	1	8	121		9,13E-03		0,0018		14,5		
52	12186,00	7887,000	2,000	0,06	0,0127	226	7,00	-	-	-	-3
	Площадка	Цех	Источник		Вклад (д. ПДК)		Вклад (мг/куб.м)		Вклад		
	1	7	123		4,34E-03		0,0009		6,8		
	1	8	60		7,95E-03		0,0016		12,5		
	1	8	121		9,14E-03		0,0018		14,4		
31	9304,000	9618,000	2,000	0,07	0,0131	204	7,00	-	-	-	-3
	Площадка	Цех	Источник		Вклад (д. ПДК)		Вклад (мг/куб.м)		Вклад		
	1	7	123		4,44E-03		0,0009		6,8		
	1	8	60		8,37E-03		0,0017		12,7		
	1	8	121		9,57E-03		0,0019		14,6		
53	12086,00	7660,000	2,000	0,07	0,0132	227	7,00	-	-	-	-3
	Площадка	Цех	Источник		Вклад (д. ПДК)		Вклад (мг/куб.м)		Вклад		
	1	7	123		4,35E-03		0,0009		6,6		
	1	8	60		8,31E-03		0,0017		12,6		
	1	8	121		9,53E-03		0,0019		14,5		
30	9174,000	9405,000	2,000	0,07	0,0137	204	7,00	-	-	-	-3
	Площадка	Цех	Источник		Вклад (д. ПДК)		Вклад (мг/куб.м)		Вклад		
	1	7	123		4,50E-03		0,0009		6,6		
	1	8	60		8,75E-03		0,0017		12,8		
	1	8	121		9,98E-03		0,0020		14,6		
54	11956,00	7447,000	2,000	0,07	0,0138	227	7,00	-	-	-	-3
	Площадка	Цех	Источник		Вклад (д. ПДК)		Вклад (мг/куб.м)		Вклад		

Взам. инв. №

Подп. и дата

Инв. № подл.

190274-NS-OOC2.1.2.PP

Лист

86

	1	7	123		4,58E-03	0,0009	6,7
	1	8	60		8,62E-03	0,0017	12,5
	1	8	121		9,91E-03	0,0020	14,4

29	9054,000	9186,000	2,000	0,07	0,0143	204	7,00	-	-	-	-3
----	----------	----------	-------	------	--------	-----	------	---	---	---	----

Площадка	Цех	Источник	Вклад (д. ПДК)	Вклад (мг/куб.м)	Вклад
1	7	123	4,58E-03	0,0009	6,4
1	8	60	9,15E-03	0,0018	12,8
1	8	121	0,01	0,0021	14,6

55	11796,00	7256,000	2,000	0,07	0,0144	227	7,00	-	-	-	-3
----	----------	----------	-------	------	--------	-----	------	---	---	---	----

Площадка	Цех	Источник	Вклад (д. ПДК)	Вклад (мг/куб.м)	Вклад
1	7	123	4,76E-03	0,0010	6,6
1	8	60	8,96E-03	0,0018	12,5
1	8	121	0,01	0,0021	14,4

28	8982,000	8948,000	2,000	0,07	0,0149	204	7,00	-	-	-	-3
----	----------	----------	-------	------	--------	-----	------	---	---	---	----

Площадка	Цех	Источник	Вклад (д. ПДК)	Вклад (мг/куб.м)	Вклад
1	7	123	4,76E-03	0,0010	6,4
1	8	60	9,57E-03	0,0019	12,8
1	8	121	0,01	0,0022	14,6

56	11588,00	7117,000	2,000	0,07	0,0150	227	7,00	-	-	-	-3
----	----------	----------	-------	------	--------	-----	------	---	---	---	----

Площадка	Цех	Источник	Вклад (д. ПДК)	Вклад (мг/куб.м)	Вклад
1	7	123	4,81E-03	0,0010	6,4
1	8	60	9,43E-03	0,0019	12,6
1	8	121	0,01	0,0022	14,4

27	8938,000	8703,000	2,000	0,08	0,0155	205	7,00	-	-	-	-3
----	----------	----------	-------	------	--------	-----	------	---	---	---	----

Площадка	Цех	Источник	Вклад (д. ПДК)	Вклад (мг/куб.м)	Вклад
1	5	111	4,70E-03	0,0009	6,0
1	8	60	9,97E-03	0,0020	12,8
1	8	121	0,01	0,0023	14,6

57	11437,00	6919,000	2,000	0,08	0,0157	227	7,00	-	-	-	-3
----	----------	----------	-------	------	--------	-----	------	---	---	---	----

Площадка	Цех	Источник	Вклад (д. ПДК)	Вклад (мг/куб.м)	Вклад
1	7	123	5,02E-03	0,0010	6,4
1	8	60	9,78E-03	0,0020	12,5
1	8	121	0,01	0,0023	14,4

26	8957,000	8461,000	2,000	0,08	0,0162	205	7,00	-	-	-	-3
----	----------	----------	-------	------	--------	-----	------	---	---	---	----

Площадка	Цех	Источник	Вклад (д. ПДК)	Вклад (мг/куб.м)	Вклад
1	7	123	5,08E-03	0,0010	6,3
1	8	60	0,01	0,0021	12,9
1	8	121	0,01	0,0024	14,7

58	11317,00	6709,000	2,000	0,08	0,0164	228	7,00	-	-	-	-3
----	----------	----------	-------	------	--------	-----	------	---	---	---	----

Площадка	Цех	Источник	Вклад (д. ПДК)	Вклад (мг/куб.м)	Вклад
1	7	123	5,00E-03	0,0010	6,1
1	8	60	0,01	0,0021	12,6
1	8	121	0,01	0,0024	14,5

59	11420,00	6485,000	2,000	0,08	0,0166	230	7,00	-	-	-	-3
----	----------	----------	-------	------	--------	-----	------	---	---	---	----

Площадка	Цех	Источник	Вклад (д. ПДК)	Вклад (мг/куб.м)	Вклад
1	5	111	5,00E-03	0,0010	6,0
1	8	60	0,01	0,0021	12,6
1	8	121	0,01	0,0024	14,5

25	8873,000	8228,000	2,000	0,08	0,0169	206	7,00	-	-	-	-3
----	----------	----------	-------	------	--------	-----	------	---	---	---	----

Площадка	Цех	Источник	Вклад (д. ПДК)	Вклад (мг/куб.м)	Вклад
1	7	2	5,06E-03	0,0010	6,0
1	8	60	0,01	0,0022	12,9
1	8	121	0,01	0,0025	14,6

Взам. инв.№  
Подп. и дата  
Инв. № подл.

190274-NS-OOC2.1.2.PP

60	11451,00	6240,000	2,000	0,09	0,0170	231	7,00	-	-	-	-3
Площадка	Цех	Источник	Вклад (д. ПДК)		Вклад (мг/куб.м)		Вклад				
1	7	123	5,26E-03		0,0011		6,2				
1	8	60	0,01		0,0021		12,4				
1	8	121	0,01		0,0024		14,3				
24	8685,000	8184,000	2,000	0,09	0,0173	204	7,00	-	-	-	-3
Площадка	Цех	Источник	Вклад (д. ПДК)		Вклад (мг/куб.м)		Вклад				
1	7	123	5,27E-03		0,0011		6,1				
1	8	60	0,01		0,0022		12,9				
1	8	121	0,01		0,0025		14,7				
23	8440,000	8222,000	2,000	0,09	0,0175	202	7,00	-	-	-	-3
Площадка	Цех	Источник	Вклад (д. ПДК)		Вклад (мг/куб.м)		Вклад				
1	7	123	5,32E-03		0,0011		6,1				
1	8	60	0,01		0,0023		12,9				
1	8	121	0,01		0,0026		14,7				
22	8194,000	8243,000	2,000	0,09	0,0177	201	7,00	-	-	-	-3
Площадка	Цех	Источник	Вклад (д. ПДК)		Вклад (мг/куб.м)		Вклад				
1	7	2	5,38E-03		0,0011		6,1				
1	8	60	0,01		0,0023		12,9				
1	8	121	0,01		0,0026		14,5				
61	11320,00	6039,000	2,000	0,09	0,0178	232	7,00	-	-	-	-3
Площадка	Цех	Источник	Вклад (д. ПДК)		Вклад (мг/куб.м)		Вклад				
1	5	111	5,32E-03		0,0011		6,0				
1	8	60	0,01		0,0022		12,5				
1	8	121	0,01		0,0026		14,4				
21	7949,000	8233,000	2,000	0,09	0,0181	199	7,00	-	-	-	-3
Площадка	Цех	Источник	Вклад (д. ПДК)		Вклад (мг/куб.м)		Вклад				
1	7	2	5,48E-03		0,0011		6,1				
1	8	60	0,01		0,0023		12,9				
1	8	121	0,01		0,0026		14,5				
62	11211,00	5855,000	2,000	0,09	0,0185	232	7,00	-	-	-	-3
Площадка	Цех	Источник	Вклад (д. ПДК)		Вклад (мг/куб.м)		Вклад				
1	7	123	5,57E-03		0,0011		6,0				
1	8	60	0,01		0,0023		12,2				
1	8	121	0,01		0,0026		14,1				
20	7705,000	8181,000	2,000	0,09	0,0185	197	7,00	-	-	-	-3
Площадка	Цех	Источник	Вклад (д. ПДК)		Вклад (мг/куб.м)		Вклад				
1	7	2	5,61E-03		0,0011		6,1				
1	8	60	0,01		0,0024		12,9				
1	8	121	0,01		0,0027		14,6				
19	7497,000	8042,000	2,000	0,10	0,0192	196	7,00	-	-	-	-3
Площадка	Цех	Источник	Вклад (д. ПДК)		Вклад (мг/куб.м)		Вклад				
1	7	2	5,94E-03		0,0012		6,2				
1	8	60	0,01		0,0025		12,8				
1	8	121	0,01		0,0028		14,4				
63	11169,00	5609,000	2,000	0,10	0,0192	234	7,00	-	-	-	-3
Площадка	Цех	Источник	Вклад (д. ПДК)		Вклад (мг/куб.м)		Вклад				
1	5	111	5,64E-03		0,0011		5,9				
1	8	60	0,01		0,0024		12,4				
1	8	121	0,01		0,0027		14,2				
2	5319,000	8009,000	2,000	0,10	0,0199	177	7,00	-	-	-	-3
Площадка	Цех	Источник	Вклад (д. ПДК)		Вклад (мг/куб.м)		Вклад				
1	7	2	6,47E-03		0,0013		6,5				

Взам. инв.№

Подп. и дата

Инв. № подл.

190274-NS-OOC2.1.2.PP

Лист

88

1	8	60	0,01	0,0025	12,5				
1	8	121	0,01	0,0028	14,0				
18	7316,000	7874,000	2,000	0,10	0,0200	194	7,00	-	-3
Площадка	Цех	Источник	Вклад (д. ПДК)	Вклад (мг/куб.м)	Вклад				
1	7	2	6,07E-03	0,0012	6,1				
1	8	60	0,01	0,0026	12,9				
1	8	121	0,01	0,0029	14,6				
64	11091,00	5371,000	2,000	0,10	0,0200	235	7,00	-	-3
Площадка	Цех	Источник	Вклад (д. ПДК)	Вклад (мг/куб.м)	Вклад				
1	5	111	5,85E-03	0,0012	5,8				
1	8	60	0,01	0,0024	12,2				
1	8	121	0,01	0,0028	14,0				
1	5087,000	7926,000	2,000	0,10	0,0201	174	7,00	-	-3
Площадка	Цех	Источник	Вклад (д. ПДК)	Вклад (мг/куб.м)	Вклад				
1	7	2	6,43E-03	0,0013	6,4				
1	8	60	0,01	0,0026	12,9				
1	8	121	0,01	0,0029	14,5				
3	5561,000	7960,000	2,000	0,10	0,0202	179	7,00	-	-3
Площадка	Цех	Источник	Вклад (д. ПДК)	Вклад (мг/куб.м)	Вклад				
1	7	2	6,54E-03	0,0013	6,5				
1	8	60	0,01	0,0025	12,6				
1	8	121	0,01	0,0028	14,1				
5	5991,000	7809,000	2,000	0,10	0,0209	183	7,00	-	-3
Площадка	Цех	Источник	Вклад (д. ПДК)	Вклад (мг/куб.м)	Вклад				
1	7	2	6,79E-03	0,0014	6,5				
1	8	60	0,01	0,0026	12,6				
1	8	121	0,01	0,0029	14,1				
4	5744,000	7801,000	2,000	0,10	0,0209	180	7,00	-	-3
Площадка	Цех	Источник	Вклад (д. ПДК)	Вклад (мг/куб.м)	Вклад				
1	7	2	6,66E-03	0,0013	6,4				
1	8	60	0,01	0,0027	12,9				
1	8	121	0,02	0,0030	14,5				
65	10980,00	5148,000	2,000	0,10	0,0210	236	7,00	-	-3
Площадка	Цех	Источник	Вклад (д. ПДК)	Вклад (мг/куб.м)	Вклад				
1	7	2	6,15E-03	0,0012	5,9				
1	8	60	0,01	0,0025	12,1				
1	8	121	0,01	0,0029	13,9				
17	7176,000	7668,000	2,000	0,10	0,0210	194	7,00	-	-3
Площадка	Цех	Источник	Вклад (д. ПДК)	Вклад (мг/куб.м)	Вклад				
1	7	2	6,66E-03	0,0013	6,4				
1	8	60	0,01	0,0027	12,8				
1	8	121	0,02	0,0030	14,3				
6	6229,000	7745,000	2,000	0,11	0,0212	185	7,00	-	-3
Площадка	Цех	Источник	Вклад (д. ПДК)	Вклад (мг/куб.м)	Вклад				
1	7	2	6,82E-03	0,0014	6,4				
1	8	60	0,01	0,0027	12,7				
1	8	121	0,02	0,0030	14,3				
66	10849,00	4935,000	2,000	0,11	0,0220	237	7,00	-	-3
Площадка	Цех	Источник	Вклад (д. ПДК)	Вклад (мг/куб.м)	Вклад				
1	7	2	6,53E-03	0,0013	5,9				
1	8	60	0,01	0,0026	12,0				
1	8	121	0,02	0,0030	13,8				
7	6363,000	7544,000	2,000	0,11	0,0220	186	7,00	-	-3

Взам. инв. №

Подл. и дата

Инв. № подл.

190274-NS-OOC2.1.2.PP

Лист

89

Площадка	Цех	Источник	Вклад (д. ПДК)		Вклад (мг/куб.м)		Вклад				
1	7	2	7,04E-03		0,0014		6,4				
1	8	60	0,01		0,0028		12,9				
1	8	121	0,02		0,0032		14,5				
16	7053,000	7451,000	2,000	0,11	0,0221	193	7,00	-	-	-	-3

Площадка	Цех	Источник	Вклад (д. ПДК)		Вклад (мг/куб.м)		Вклад				
1	7	2	7,04E-03		0,0014		6,4				
1	8	60	0,01		0,0028		12,8				
1	8	121	0,02		0,0032		14,4				
67	10744,00	4736,000	2,000	0,11	0,0230	238	7,00	-	-	-	-3

Площадка	Цех	Источник	Вклад (д. ПДК)		Вклад (мг/куб.м)		Вклад				
1	7	2	6,86E-03		0,0014		6,0				
1	8	60	0,01		0,0027		11,8				
1	8	121	0,02		0,0031		13,7				
8	6359,000	7297,000	2,000	0,12	0,0232	187	7,00	-	-	-	-3

Площадка	Цех	Источник	Вклад (д. ПДК)		Вклад (мг/куб.м)		Вклад				
1	7	2	7,79E-03		0,0016		6,7				
1	8	60	0,01		0,0029		12,5				
1	8	121	0,02		0,0032		14,0				
15	6922,000	7240,000	2,000	0,12	0,0232	192	7,00	-	-	-	-3

Площадка	Цех	Источник	Вклад (д. ПДК)		Вклад (мг/куб.м)		Вклад				
1	7	2	7,48E-03		0,0015		6,4				
1	8	60	0,01		0,0030		12,8				
1	8	121	0,02		0,0033		14,4				
68	10787,00	4498,000	2,000	0,12	0,0234	240	7,00	-	-	-	-3

Площадка	Цех	Источник	Вклад (д. ПДК)		Вклад (мг/куб.м)		Вклад				
1	1	401	7,04E-03		0,0014		6,0				
1	8	60	0,01		0,0027		11,6				
1	8	121	0,02		0,0031		13,4				
14	6764,000	7047,000	2,000	0,12	0,0244	191	7,00	-	-	-	-3

Площадка	Цех	Источник	Вклад (д. ПДК)		Вклад (мг/куб.м)		Вклад				
1	7	2	8,08E-03		0,0016		6,6				
1	8	60	0,02		0,0031		12,7				
1	8	121	0,02		0,0035		14,2				
9	6306,000	7058,000	2,000	0,12	0,0245	186	7,00	-	-	-	-3

Площадка	Цех	Источник	Вклад (д. ПДК)		Вклад (мг/куб.м)		Вклад				
1	7	2	8,18E-03		0,0016		6,7				
1	8	60	0,02		0,0031		12,8				
1	8	121	0,02		0,0035		14,3				
69	10649,00	4299,000	2,000	0,12	0,0246	242	7,00	-	-	-	-3

Площадка	Цех	Источник	Вклад (д. ПДК)		Вклад (мг/куб.м)		Вклад				
1	7	2	7,69E-03		0,0015		6,3				
1	8	60	0,01		0,0030		12,0				
1	8	121	0,02		0,0034		13,8				
13	6630,000	6836,000	2,000	0,13	0,0256	190	7,00	-	-	-	-3

Площадка	Цех	Источник	Вклад (д. ПДК)		Вклад (мг/куб.м)		Вклад				
1	7	2	8,72E-03		0,0017		6,8				
1	8	60	0,02		0,0032		12,6				
1	8	121	0,02		0,0036		14,1				
10	6314,000	6829,000	2,000	0,13	0,0258	187	7,00	-	-	-	-3

Площадка	Цех	Источник	Вклад (д. ПДК)		Вклад (мг/куб.м)		Вклад
1	7	2	9,05E-03		0,0018		7,0
1	8	60	0,02		0,0032		12,4

Взам. инв.№

Подп. и дата

Инв. № подл.

Лист

190274-NS-OOC2.1.2.PP

90

Изм. Кол.уч Лист №док Подп. Дата

1	8	121	0,02	0,0036	13,8						
70	10466,00	4144,000	2,000	0,13	0,0260	242	7,00	-	-	-	-3
Площадка	Цех	Источник	Вклад (д. ПДК)	Вклад (мг/куб.м)	Вклад						
1	7	2	8,11E-03	0,0016	6,2						
1	8	60	0,02	0,0030	11,6						
1	8	121	0,02	0,0035	13,3						
12	6502,000	6622,000	2,000	0,14	0,0270	189	7,00	-	-	-	-3
Площадка	Цех	Источник	Вклад (д. ПДК)	Вклад (мг/куб.м)	Вклад						
1	7	2	9,45E-03	0,0019	7,0						
1	8	60	0,02	0,0034	12,5						
1	8	121	0,02	0,0038	13,9						
11	6397,000	6600,000	2,000	0,14	0,0272	188	7,00	-	-	-	-3
Площадка	Цех	Источник	Вклад (д. ПДК)	Вклад (мг/куб.м)	Вклад						
1	7	2	9,66E-03	0,0019	7,1						
1	8	60	0,02	0,0034	12,4						
1	8	121	0,02	0,0038	13,8						
71	10346,00	3928,000	2,000	0,14	0,0273	244	7,00	-	-	-	-3
Площадка	Цех	Источник	Вклад (д. ПДК)	Вклад (мг/куб.м)	Вклад						
1	7	2	8,84E-03	0,0018	6,5						
1	8	60	0,02	0,0032	11,7						
1	8	121	0,02	0,0037	13,5						
72	10127,00	3817,000	2,000	0,14	0,0289	244	7,00	-	-	-	-3
Площадка	Цех	Источник	Вклад (д. ПДК)	Вклад (мг/куб.м)	Вклад						
1	7	2	9,62E-03	0,0019	6,6						
1	8	60	0,02	0,0033	11,5						
1	8	121	0,02	0,0038	13,2						
73	9948,000	3723,000	2,000	0,15	0,0305	244	7,00	-	-	-	-3
Площадка	Цех	Источник	Вклад (д. ПДК)	Вклад (мг/куб.м)	Вклад						
1	7	2	0,01	0,0021	6,8						
1	8	60	0,02	0,0035	11,3						
1	8	121	0,02	0,0040	13,0						
74	9723,000	3659,000	2,000	0,16	0,0324	243	7,00	-	-	-	-3
Площадка	Цех	Источник	Вклад (д. ПДК)	Вклад (мг/куб.м)	Вклад						
1	7	2	0,01	0,0022	6,8						
1	8	60	0,02	0,0035	10,8						
1	8	121	0,02	0,0040	12,5						
76	9452,000	3955,000	2,000	0,17	0,0332	238	7,00	-	-	-	-3
Площадка	Цех	Источник	Вклад (д. ПДК)	Вклад (мг/куб.м)	Вклад						
1	7	2	0,01	0,0023	6,9						
1	8	60	0,02	0,0036	10,9						
1	8	121	0,02	0,0042	12,6						
75	9528,000	3786,000	2,000	0,17	0,0333	240	7,00	-	-	-	-3
Площадка	Цех	Источник	Вклад (д. ПДК)	Вклад (мг/куб.м)	Вклад						
1	7	2	0,01	0,0023	6,8						
1	8	60	0,02	0,0035	10,5						
1	8	121	0,02	0,0041	12,2						
114	7298,000	-	2,000	0,17	0,0337	336	7,00	-	-	-	-3
Площадка	Цех	Источник	Вклад (д. ПДК)	Вклад (мг/куб.м)	Вклад						
1	7	2	0,01	0,0029	8,5						
1	8	60	0,02	0,0034	10,1						
1	8	121	0,02	0,0038	11,2						
115	7067,000	-	2,000	0,17	0,0340	339	7,00	-	-	-	-3
Площадка	Цех	Источник	Вклад (д. ПДК)	Вклад (мг/куб.м)	Вклад						

Взам. инв. №

Подп. и дата

Инв. № подл.

190274-NS-OOC2.1.2.PP

Лист

91

	1	7	2		0,01				0,0029	8,6
	1	8	60		0,02				0,0032	9,5
	1	8	121		0,02				0,0036	10,6
77	9219,000	4037,000	2,000	0,17	0,0345	235	7,00	-	-	-3

Площадка	Цех	Источник	Вклад (д. ПДК)	Вклад (мг/куб.м)	Вклад
1	7	2	0,01	0,0024	6,9
1	8	60	0,02	0,0037	10,6
1	8	121	0,02	0,0042	12,3

113	7388,000	4706,000	2,000	0,17	0,0346	333	7,00	-	-	-3
-----	----------	----------	-------	------	--------	-----	------	---	---	----

Площадка	Цех	Источник	Вклад (д. ПДК)	Вклад (мг/куб.м)	Вклад
1	7	2	0,02	0,0031	8,9
1	8	60	0,02	0,0032	9,2
1	8	121	0,02	0,0036	10,3

112	7530,000	4668,000	2,000	0,18	0,0351	330	7,00	-	-	-3
-----	----------	----------	-------	------	--------	-----	------	---	---	----

Площадка	Цех	Источник	Вклад (д. ПДК)	Вклад (мг/куб.м)	Вклад
1	7	2	0,02	0,0032	9,1
1	8	60	0,02	0,0032	9,2
1	8	121	0,02	0,0036	10,2

78	9022,000	4155,000	2,000	0,18	0,0353	232	7,00	-	-	-3
----	----------	----------	-------	------	--------	-----	------	---	---	----

Площадка	Цех	Источник	Вклад (д. ПДК)	Вклад (мг/куб.м)	Вклад
1	1	401	0,01	0,0025	7,0
1	8	60	0,02	0,0037	10,6
1	8	121	0,02	0,0043	12,2

116	6901,000	4000,000	2,000	0,18	0,0358	341	7,00	-	-	-3
-----	----------	----------	-------	------	--------	-----	------	---	---	----

Площадка	Цех	Источник	Вклад (д. ПДК)	Вклад (мг/куб.м)	Вклад
1	7	2	0,02	0,0032	8,9
1	8	60	0,02	0,0035	9,8
1	8	121	0,02	0,0039	10,9

79	8983,000	3993,000	2,000	0,18	0,0367	234	7,00	-	-	-3
----	----------	----------	-------	------	--------	-----	------	---	---	----

Площадка	Цех	Источник	Вклад (д. ПДК)	Вклад (мг/куб.м)	Вклад
1	7	2	0,01	0,0027	7,3
1	8	60	0,02	0,0039	10,7
1	8	121	0,02	0,0045	12,3

111	7450,000	4000,000	2,000	0,19	0,0371	329	2,50	-	-	-3
-----	----------	----------	-------	------	--------	-----	------	---	---	----

Площадка	Цех	Источник	Вклад (д. ПДК)	Вклад (мг/куб.м)	Вклад
1	8	121	0,01	0,0029	7,7
1	1	401	0,02	0,0031	8,5
1	7	2	0,02	0,0041	11,0

130	7453,000	4000,000	2,000	0,19	0,0372	329	2,50	-	-	-3
-----	----------	----------	-------	------	--------	-----	------	---	---	----

Площадка	Цех	Источник	Вклад (д. ПДК)	Вклад (мг/куб.м)	Вклад
1	8	121	0,01	0,0029	7,7
1	1	401	0,02	0,0031	8,4
1	7	2	0,02	0,0041	11,0

117	6775,000	4000,000	2,000	0,19	0,0378	341	7,00	-	-	-3
-----	----------	----------	-------	------	--------	-----	------	---	---	----

Площадка	Цех	Источник	Вклад (д. ПДК)	Вклад (мг/куб.м)	Вклад
1	1	401	0,02	0,0033	8,9
1	8	121	0,02	0,0036	9,6
1	7	2	0,02	0,0037	9,7

129	7598,000	4000,000	2,000	0,19	0,0381	326	2,50	-	-	-3
-----	----------	----------	-------	------	--------	-----	------	---	---	----

Площадка	Цех	Источник	Вклад (д. ПДК)	Вклад (мг/куб.м)	Вклад
1	1	401	0,01	0,0030	7,8
1	8	121	0,02	0,0030	8,0
1	7	2	0,02	0,0042	11,0

Взам. инв.№	
Подп. и дата	
Инв. № подл.	

Изм.	Кол.уч	Лист	№доку	Подп.	Дата	<b>190274-NS-OOC2.1.2.PP</b>	Лист
							92

80	8894,000	3761,000	2,000	0,19	0,0389	236	7,00	-	-	-	-3
Площадка	Цех	Источник	Вклад (д. ПДК)		Вклад (мг/куб.м)		Вклад				
1	7	2	0,01		0,0029		7,5				
1	8	60	0,02		0,0040		10,3				
1	8	121	0,02		0,0046		11,9				
128	7623,000	-942,000	2,000	0,20	0,0403	323	2,50	-	-	-	-3
Площадка	Цех	Источник	Вклад (д. ПДК)		Вклад (мг/куб.м)		Вклад				
1	5	111	0,02		0,0031		7,6				
1	1	401	0,02		0,0032		7,9				
1	7	2	0,02		0,0046		11,3				
118	6629,000	-	2,000	0,20	0,0405	343	2,50	-	-	-	-3
Площадка	Цех	Источник	Вклад (д. ПДК)		Вклад (мг/куб.м)		Вклад				
1	8	121	0,02		0,0031		7,7				
1	1	401	0,02		0,0038		9,3				
1	7	2	0,02		0,0045		11,1				
81	8661,000	3784,000	2,000	0,20	0,0409	234	7,00	-	-	-	-3
Площадка	Цех	Источник	Вклад (д. ПДК)		Вклад (мг/куб.м)		Вклад				
1	7	2	0,02		0,0033		8,0				
1	8	60	0,02		0,0043		10,4				
1	8	121	0,02		0,0049		12,0				
127	7552,000	-704,000	2,000	0,22	0,0432	321	2,40	-	-	-	-3
Площадка	Цех	Источник	Вклад (д. ПДК)		Вклад (мг/куб.м)		Вклад				
1	5	111	0,02		0,0032		7,5				
1	1	401	0,02		0,0036		8,3				
1	7	2	0,03		0,0052		12,1				
119	6489,000	-	2,000	0,22	0,0436	344	2,40	-	-	-	-3
Площадка	Цех	Источник	Вклад (д. ПДК)		Вклад (мг/куб.м)		Вклад				
1	1	133	0,02		0,0032		7,4				
1	1	401	0,02		0,0044		10,1				
1	7	2	0,03		0,0052		11,8				
82	8521,000	3596,000	2,000	0,22	0,0438	235	7,00	-	-	-	-3
Площадка	Цех	Источник	Вклад (д. ПДК)		Вклад (мг/куб.м)		Вклад				
1	7	2	0,02		0,0036		8,2				
1	8	60	0,02		0,0043		9,9				
1	8	121	0,03		0,0050		11,4				
83	8317,000	3607,000	2,000	0,23	0,0459	232	7,00	-	-	-	-3
Площадка	Цех	Источник	Вклад (д. ПДК)		Вклад (мг/куб.м)		Вклад				
1	7	2	0,02		0,0036		7,9				
1	8	60	0,02		0,0042		9,1				
1	8	121	0,02		0,0049		10,7				
126	7416,000	-496,000	2,000	0,23	0,0465	320	2,30	-	-	-	-3
Площадка	Цех	Источник	Вклад (д. ПДК)		Вклад (мг/куб.м)		Вклад				
1	1	133	0,02		0,0035		7,5				
1	1	401	0,02		0,0041		8,9				
1	7	2	0,03		0,0059		12,7				
106	7625,000	-289,000	2,000	0,23	0,0469	314	2,30	-	-	-	-3
Площадка	Цех	Источник	Вклад (д. ПДК)		Вклад (мг/куб.м)		Вклад				
1	1	133	0,02		0,0035		7,4				
1	1	401	0,02		0,0039		8,4				
1	7	2	0,03		0,0059		12,7				
120	6442,000	-	2,000	0,24	0,0470	343	2,40	-	-	-	-3
Площадка	Цех	Источник	Вклад (д. ПДК)		Вклад (мг/куб.м)		Вклад				
1	1	133	0,02		0,0038		8,1				

Взам. инв.№

Подп. и дата

Инв. № подл.

190274-NS-OOC2.1.2.PP

Лист

93



1	1	401	0,03	0,0052	11,0					
1	7	2	0,03	0,0058	12,3					
104	7890,000	-4,000	2,000	0,24	0,0473	306	2,40	-	-	-3
Площадка	Цех	Источник	Вклад (д. ПДК)		Вклад (мг/куб.м)		Вклад			
1	5	111	0,02		0,0035		7,4			
1	1	401	0,02		0,0037		7,7			
1	7	2	0,03		0,0058		12,2			
103	8036,000	162,000	2,000	0,24	0,0473	302	2,50	-	-	-3
Площадка	Цех	Источник	Вклад (д. ПДК)		Вклад (мг/куб.м)		Вклад			
1	5	111	0,02		0,0035		7,5			
1	7	411	0,02		0,0036		7,6			
1	7	2	0,03		0,0056		11,8			
105	7760,000	-86,000	2,000	0,24	0,0478	309	2,40	-	-	-3
Площадка	Цех	Источник	Вклад (д. ПДК)		Вклад (мг/куб.м)		Вклад			
1	1	133	0,02		0,0035		7,3			
1	1	401	0,02		0,0038		7,9			
1	7	2	0,03		0,0059		12,4			
84	8148,000	3479,000	2,000	0,25	0,0491	232	7,00	-	-	-3
Площадка	Цех	Источник	Вклад (д. ПДК)		Вклад (мг/куб.м)		Вклад			
1	7	2	0,02		0,0040		8,1			
1	8	60	0,02		0,0043		8,7			
1	8	121	0,03		0,0050		10,3			
107	7390,000	-259,000	2,000	0,25	0,0495	317	2,20	-	-	-3
Площадка	Цех	Источник	Вклад (д. ПДК)		Вклад (мг/куб.м)		Вклад			
1	1	133	0,02		0,0039		7,9			
1	1	401	0,02		0,0044		9,0			
1	7	2	0,03		0,0065		13,2			
125	7209,000	-358,000	2,000	0,25	0,0499	322	2,10	-	-	-3
Площадка	Цех	Источник	Вклад (д. ПДК)		Вклад (мг/куб.м)		Вклад			
1	1	133	0,02		0,0039		7,8			
1	1	401	0,02		0,0045		9,1			
1	7	2	0,03		0,0067		13,4			
121	6443,000	-790,000	2,000	0,25	0,0504	342	2,30	-	-	-3
Площадка	Цех	Источник	Вклад (д. ПДК)		Вклад (мг/куб.м)		Вклад			
1	1	133	0,02		0,0040		8,0			
1	1	401	0,03		0,0055		10,9			
1	7	2	0,03		0,0065		12,9			
102	7935,000	380,000	2,000	0,25	0,0507	299	2,40	-	-	-3
Площадка	Цех	Источник	Вклад (д. ПДК)		Вклад (мг/куб.м)		Вклад			
1	5	111	0,02		0,0038		7,4			
1	7	411	0,02		0,0042		8,2			
1	7	2	0,03		0,0063		12,3			
85	8018,000	3401,000	2,000	0,26	0,0516	232	7,00	-	-	-3
Площадка	Цех	Источник	Вклад (д. ПДК)		Вклад (мг/куб.м)		Вклад			
1	7	2	0,02		0,0044		8,6			
1	8	60	0,02		0,0045		8,7			
1	8	121	0,03		0,0053		10,2			
124	6965,000	-331,000	2,000	0,26	0,0525	326	2,00	-	-	-3
Площадка	Цех	Источник	Вклад (д. ПДК)		Вклад (мг/куб.м)		Вклад			
1	1	133	0,02		0,0044		8,3			
1	1	401	0,03		0,0052		10,0			
1	7	2	0,04		0,0071		13,6			
122	6545,000	-569,000	2,000	0,26	0,0529	337	2,00	-	-	-3

Взам. инв. №

Подл. и дата

Инв. № подл.

190274-NS-OOC2.1.2.PP

Лист

94

Площадка	Цех	Источник	Вклад (д. ПДК)	Вклад (мг/куб.м)	Вклад						
1	1	133	0,02	0,0047	9,0						
1	1	401	0,03	0,0063	11,9						
1	7	2	0,04	0,0071	13,4						
108	7198,000	-106,000	2,000	0,27	0,0533	318	2,00	-	-	-	-3

Площадка	Цех	Источник	Вклад (д. ПДК)	Вклад (мг/куб.м)	Вклад						
1	1	133	0,02	0,0044	8,3						
1	1	401	0,02	0,0050	9,4						
1	7	2	0,04	0,0072	13,5						
123	6728,000	-403,000	2,000	0,27	0,0537	331	2,00	-	-	-	-3

Площадка	Цех	Источник	Вклад (д. ПДК)	Вклад (мг/куб.м)	Вклад						
1	1	133	0,02	0,0049	9,1						
1	1	401	0,03	0,0062	11,6						
1	7	2	0,04	0,0073	13,6						
109	6990,000	-222,000	2,000	0,27	0,0537	324	2,00	-	-	-	-3

Площадка	Цех	Источник	Вклад (д. ПДК)	Вклад (мг/куб.м)	Вклад						
1	1	133	0,02	0,0045	8,3						
1	1	401	0,03	0,0053	9,8						
1	7	2	0,04	0,0073	13,6						
131	6751,000	-374,000	2,000	0,27	0,0539	331	2,00	-	-	-	-3

Площадка	Цех	Источник	Вклад (д. ПДК)	Вклад (мг/куб.м)	Вклад						
1	1	133	0,02	0,0046	8,6						
1	1	401	0,03	0,0058	10,7						
1	7	2	0,04	0,0073	13,6						
132	6531,000	-488,000	2,000	0,27	0,0542	337	2,00	-	-	-	-3

Площадка	Цех	Источник	Вклад (д. ПДК)	Вклад (мг/куб.м)	Вклад						
1	1	133	0,02	0,0048	8,8						
1	1	401	0,03	0,0063	11,7						
1	7	2	0,04	0,0073	13,5						
110	6788,000	-324,000	2,000	0,27	0,0542	329	2,00	-	-	-	-3

Площадка	Цех	Источник	Вклад (д. ПДК)	Вклад (мг/куб.м)	Вклад						
1	1	133	0,02	0,0049	9,0						
1	1	401	0,03	0,0061	11,2						
1	7	2	0,04	0,0074	13,6						
150	5066,930	3608,220	2,000	0,27	0,0543	163	2,30	-	-	-	-3

Площадка	Цех	Источник	Вклад (д. ПДК)	Вклад (мг/куб.м)	Вклад						
1	1	133	0,02	0,0046	8,4						
1	1	401	0,03	0,0053	9,7						
1	7	2	0,04	0,0086	15,8						
101	7853,000	616,000	2,000	0,27	0,0545	295	2,30	-	-	-	-3

Площадка	Цех	Источник	Вклад (д. ПДК)	Вклад (мг/куб.м)	Вклад						
1	1	133	0,02	0,0040	7,4						
1	7	411	0,02	0,0049	9,0						
1	7	2	0,03	0,0069	12,6						
86	7890,000	3214,000	2,000	0,28	0,0552	233	7,00	-	-	-	-3

Площадка	Цех	Источник	Вклад (д. ПДК)	Вклад (мг/куб.м)	Вклад						
1	1	401	0,02	0,0046	8,3						
1	7	2	0,02	0,0047	8,5						
1	8	121	0,03	0,0051	9,2						
133	6286,000	-514,000	2,000	0,28	0,0561	343	2,00	-	-	-	-3

Площадка	Цех	Источник	Вклад (д. ПДК)	Вклад (мг/куб.м)	Вклад
1	1	419	0,03	0,0052	9,3
1	1	401	0,04	0,0071	12,7

Взам. инв.№

Подп. и дата

Инв. № подл.

Лист

190274-NS-OOC2.1.2.PP

95

Изм. Кол.уч Лист №док Подп. Дата

1	7	2	0,04	0,0075	13,3						
87	7870,000	3020,000	2,000	0,29	0,0575	236	7,00	-	-	-	-3
Площадка	Цех	Источник	Вклад (д. ПДК)		Вклад (мг/куб.м)		Вклад				
1	1	401	0,02		0,0048		8,4				
1	8	121	0,02		0,0048		8,4				
1	7	2	0,02		0,0049		8,5				
151	5621,660	3590,120	2,000	0,29	0,0583	178	2,50	-	-	-	-3
Площадка	Цех	Источник	Вклад (д. ПДК)		Вклад (мг/куб.м)		Вклад				
1	1	133	0,02		0,0047		8,0				
1	1	401	0,03		0,0060		10,3				
1	7	2	0,04		0,0085		14,6				
100	7770,000	852,000	2,000	0,29	0,0588	290	2,40	-	-	-	-3
Площадка	Цех	Источник	Вклад (д. ПДК)		Вклад (мг/куб.м)		Вклад				
1	1	133	0,02		0,0046		7,8				
1	7	411	0,03		0,0058		9,8				
1	7	2	0,04		0,0073		12,4				
134	6088,000	-372,000	2,000	0,30	0,0607	346	2,00	-	-	-	-3
Площадка	Цех	Источник	Вклад (д. ПДК)		Вклад (мг/куб.м)		Вклад				
1	1	419	0,03		0,0065		10,8				
1	7	2	0,04		0,0080		13,2				
1	1	401	0,05		0,0092		15,1				
88	7763,000	2815,000	2,000	0,31	0,0614	239	7,00	-	-	-	-3
Площадка	Цех	Источник	Вклад (д. ПДК)		Вклад (мг/куб.м)		Вклад				
1	1	133	0,02		0,0048		7,8				
1	1	401	0,03		0,0050		8,2				
1	7	2	0,03		0,0056		9,1				
98	7825,000	1236,000	2,000	0,31	0,0620	280	2,50	-	-	-	-3
Площадка	Цех	Источник	Вклад (д. ПДК)		Вклад (мг/куб.м)		Вклад				
1	1	133	0,02		0,0049		7,8				
1	7	411	0,03		0,0064		10,3				
1	7	2	0,04		0,0073		11,8				
99	7691,000	1086,000	2,000	0,32	0,0634	285	2,40	-	-	-	-3
Площадка	Цех	Источник	Вклад (д. ПДК)		Вклад (мг/куб.м)		Вклад				
1	1	133	0,02		0,0050		7,8				
1	7	411	0,03		0,0069		10,8				
1	7	2	0,04		0,0078		12,3				
89	7725,000	2599,000	2,000	0,32	0,0639	243	7,00	-	-	-	-3
Площадка	Цех	Источник	Вклад (д. ПДК)		Вклад (мг/куб.м)		Вклад				
1	1	133	0,03		0,0052		8,2				
1	1	401	0,03		0,0052		8,2				
1	7	2	0,03		0,0059		9,2				
149	7807,000	2168,500	2,000	0,33	0,0650	255	2,90	-	-	-	-1
Площадка	Цех	Источник	Вклад (д. ПДК)		Вклад (мг/куб.м)		Вклад				
1	1	133	0,03		0,0053		8,2				
1	7	411	0,03		0,0057		8,7				
1	7	2	0,03		0,0065		10,0				
146	5623,000	-384,500	2,000	0,33	0,0654	0	2,20	-	-	-	-4
Площадка	Цех	Источник	Вклад (д. ПДК)		Вклад (мг/куб.м)		Вклад				
1	1	419	0,04		0,0071		10,8				
1	7	2	0,04		0,0083		12,6				
1	1	401	0,05		0,0106		16,2				
145	3874,000	-5,000	2,000	0,33	0,0654	49	7,00	-	-	-	-3
Площадка	Цех	Источник	Вклад (д. ПДК)		Вклад (мг/куб.м)		Вклад				

Взам. инв. №

Подп. и дата

Инв. № подл.

190274-NS-OOC2.1.2.PP

Лист

96



142	4517,000	-339,000	2,000	0,34	0,0690	31	7,00	-	-	-	-3
Площадка	Цех	Источник	Вклад (д. ПДК)	Вклад (мг/куб.м)	Вклад						
1	8	121	0,03	0,0058	8,5						
1	7	2	0,03	0,0066	9,5						
1	1	401	0,04	0,0088	12,8						
141	4766,000	-351,000	2,000	0,35	0,0696	25	2,70	-	-	-	-3
Площадка	Цех	Источник	Вклад (д. ПДК)	Вклад (мг/куб.м)	Вклад						
1	1	133	0,03	0,0066	9,4						
1	7	2	0,03	0,0070	10,0						
1	1	401	0,05	0,0107	15,4						
140	5012,000	-333,000	2,000	0,35	0,0705	18	2,60	-	-	-	-3
Площадка	Цех	Источник	Вклад (д. ПДК)	Вклад (мг/куб.м)	Вклад						
1	1	133	0,04	0,0071	10,1						
1	7	2	0,04	0,0078	11,0						
1	1	401	0,06	0,0116	16,5						
159	6322,150	273,150	2,000	0,35	0,0707	328	1,50	-	-	-	-3
Площадка	Цех	Источник	Вклад (д. ПДК)	Вклад (мг/куб.м)	Вклад						
1	1	133	0,05	0,0103	14,5						
1	1	419	0,06	0,0110	15,6						
1	1	401	0,07	0,0132	18,7						
147	7552,500	2291,500	2,000	0,36	0,0713	249	2,80	-	-	-	-4
Площадка	Цех	Источник	Вклад (д. ПДК)	Вклад (мг/куб.м)	Вклад						
1	1	133	0,03	0,0062	8,7						
1	7	411	0,03	0,0064	9,0						
1	7	2	0,03	0,0070	9,8						
158	6717,410	676,330	2,000	0,36	0,0718	309	1,20	-	-	-	-3
Площадка	Цех	Источник	Вклад (д. ПДК)	Вклад (мг/куб.м)	Вклад						
1	1	419	0,04	0,0081	11,3						
1	1	133	0,04	0,0085	11,8						
1	1	401	0,04	0,0086	12,0						
138	5405,000	-227,000	2,000	0,36	0,0723	7	2,20	-	-	-	-3
Площадка	Цех	Источник	Вклад (д. ПДК)	Вклад (мг/куб.м)	Вклад						
1	1	419	0,04	0,0081	11,2						
1	7	2	0,04	0,0087	12,0						
1	1	401	0,06	0,0128	17,7						
160	5853,780	-40,640	2,000	0,36	0,0723	350	1,80	-	-	-	-3
Площадка	Цех	Источник	Вклад (д. ПДК)	Вклад (мг/куб.м)	Вклад						
1	1	133	0,05	0,0092	12,7						
1	1	419	0,05	0,0099	13,6						
1	1	401	0,07	0,0138	19,1						
139	5242,000	-247,000	2,000	0,36	0,0728	12	2,40	-	-	-	-3
Площадка	Цех	Источник	Вклад (д. ПДК)	Вклад (мг/куб.м)	Вклад						
1	1	419	0,04	0,0077	10,5						
1	7	2	0,04	0,0085	11,7						
1	1	401	0,06	0,0127	17,5						
91	7506,000	2182,000	2,000	0,37	0,0736	252	2,70	-	-	-	-3
Площадка	Цех	Источник	Вклад (д. ПДК)	Вклад (мг/куб.м)	Вклад						
1	1	133	0,03	0,0066	8,9						
1	7	411	0,03	0,0069	9,3						
1	7	2	0,04	0,0076	10,3						
95	7470,000	1460,000	2,000	0,37	0,0741	275	2,30	-	-	-	-3
Площадка	Цех	Источник	Вклад (д. ПДК)	Вклад (мг/куб.м)	Вклад						
1	1	133	0,03	0,0064	8,6						

Взам. инв.№

Подп. и дата

Инв. № подл.

190274-NS-OOC2.1.2.PP

Лист

98

	1		7		2		0,04		0,0087		11,8	
	1		7		411		0,05		0,0092		12,5	

153	6569,630	3015,330	2,000	0,38	0,0765	211	3,40	-	-	-	-	-3
-----	----------	----------	-------	------	--------	-----	------	---	---	---	---	----

Площадка	Цех	Источник	Вклад (д. ПДК)	Вклад (мг/куб.м)	Вклад
1	1	133	0,03	0,0060	7,8
1	7	2	0,04	0,0071	9,3
1	1	401	0,04	0,0089	11,7

161	5299,030	-79,830	2,000	0,39	0,0788	11	2,20	-	-	-	-	-3
-----	----------	---------	-------	------	--------	----	------	---	---	---	---	----

Площадка	Цех	Источник	Вклад (д. ПДК)	Вклад (мг/куб.м)	Вклад
1	1	419	0,05	0,0091	11,5
1	7	2	0,05	0,0091	11,6
1	1	401	0,08	0,0150	19,1

154	6997,510	2654,500	2,000	0,40	0,0803	230	3,10	-	-	-	-	-3
-----	----------	----------	-------	------	--------	-----	------	---	---	---	---	----

Площадка	Цех	Источник	Вклад (д. ПДК)	Вклад (мг/куб.м)	Вклад
1	7	2	0,03	0,0070	8,7
1	1	133	0,04	0,0073	9,1
1	1	401	0,04	0,0087	10,9

155	7289,870	2178,390	2,000	0,40	0,0808	249	2,60	-	-	-	-	-3
-----	----------	----------	-------	------	--------	-----	------	---	---	---	---	----

Площадка	Цех	Источник	Вклад (д. ПДК)	Вклад (мг/куб.м)	Вклад
1	7	2	0,04	0,0077	9,5
1	1	133	0,04	0,0078	9,6
1	7	411	0,04	0,0083	10,2

93	7349,000	1881,000	2,000	0,40	0,0808	260	2,50	-	-	-	-	-3
----	----------	----------	-------	------	--------	-----	------	---	---	---	---	----

Площадка	Цех	Источник	Вклад (д. ПДК)	Вклад (мг/куб.м)	Вклад
1	1	133	0,04	0,0077	9,6
1	7	2	0,04	0,0084	10,4
1	7	411	0,05	0,0095	11,8

92	7300,000	2126,000	2,000	0,41	0,0810	251	2,60	-	-	-	-	-3
----	----------	----------	-------	------	--------	-----	------	---	---	---	---	----

Площадка	Цех	Источник	Вклад (д. ПДК)	Вклад (мг/куб.м)	Вклад
1	1	133	0,04	0,0078	9,7
1	7	2	0,04	0,0079	9,7
1	7	411	0,04	0,0085	10,4

157	7046,400	1132,500	2,000	0,41	0,0815	289	1,70	-	-	-	-	-3
-----	----------	----------	-------	------	--------	-----	------	---	---	---	---	----

Площадка	Цех	Источник	Вклад (д. ПДК)	Вклад (мг/куб.м)	Вклад
1	1	133	0,04	0,0078	9,5
1	7	2	0,04	0,0084	10,3
1	7	411	0,06	0,0124	15,2

156	7305,800	1623,630	2,000	0,41	0,0817	269	2,10	-	-	-	-	-3
-----	----------	----------	-------	------	--------	-----	------	---	---	---	---	----

Площадка	Цех	Источник	Вклад (д. ПДК)	Вклад (мг/куб.м)	Вклад
1	1	133	0,04	0,0078	9,5
1	7	2	0,04	0,0087	10,7
1	7	411	0,06	0,0110	13,5

94	7308,000	1636,000	2,000	0,41	0,0818	268	2,30	-	-	-	-	-3
----	----------	----------	-------	------	--------	-----	------	---	---	---	---	----

Площадка	Цех	Источник	Вклад (д. ПДК)	Вклад (мг/куб.м)	Вклад
1	1	133	0,04	0,0080	9,7
1	7	2	0,04	0,0086	10,6
1	7	411	0,06	0,0110	13,5

163	4328,720	442,910	2,000	0,44	0,0879	51	2,60	-	-	-	-	-3
-----	----------	---------	-------	------	--------	----	------	---	---	---	---	----

Площадка	Цех	Источник	Вклад (д. ПДК)	Вклад (мг/куб.м)	Вклад
1	7	2	0,04	0,0072	8,2
1	1	133	0,05	0,0105	12,0
1	1	401	0,07	0,0141	16,1

162	4794,320	152,210	2,000	0,46	0,0914	31	2,50	-	-	-	-	-3
-----	----------	---------	-------	------	--------	----	------	---	---	---	---	----

Взам. инв. №  
 Подп. и дата  
 Инв. № подл.

190274-NS-OOC2.1.2.PP

Площадка	Цех	Источник	Вклад (д. ПДК)	Вклад (мг/куб.м)	Вклад
1	7	2	0,04	0,0087	9,5
1	1	133	0,05	0,0100	11,0
1	1	401	0,08	0,0165	18,1

**Вещество: 0304 Азот (II) оксид (Азота оксид)**

№	Коорд Х(м)	Коорд Y(м)	Высота (м)	Концентр. (д. ПДК)	Концентр. (мг/куб.м)	Напр. ветра	Скор. ветра	Фон		Фон до исключения		Т.ч
								доли ПДК	мг/куб.м	доли ПДК	мг/куб.м	
41	11514,00	10284,00	2,000	5,57E-03	0,0022	214	2,10	-	-	-	-	-3

Площадка	Цех	Источник	Вклад (д. ПДК)	Вклад (мг/куб.м)	Вклад
1	7	123	3,61E-04	0,0001	6,5
1	1	73	1,58E-03	0,0006	28,4
1	1	106	1,91E-03	0,0008	34,2

40	11285,00	10380,00	2,000	5,59E-03	0,0022	213	2,10	-	-	-	-	-3
----	----------	----------	-------	----------	--------	-----	------	---	---	---	---	----

Площадка	Цех	Источник	Вклад (д. ПДК)	Вклад (мг/куб.м)	Вклад
1	7	123	3,60E-04	0,0001	6,4
1	1	73	1,59E-03	0,0006	28,4
1	1	106	1,91E-03	0,0008	34,2

43	11838,00	9926,000	2,000	5,63E-03	0,0023	216	2,10	-	-	-	-	-3
----	----------	----------	-------	----------	--------	-----	------	---	---	---	---	----

Площадка	Цех	Источник	Вклад (д. ПДК)	Вклад (мг/куб.м)	Вклад
1	7	123	3,69E-04	0,0001	6,6
1	1	73	1,59E-03	0,0006	28,3
1	1	106	1,93E-03	0,0008	34,3

42	11642,00	10072,00	2,000	5,64E-03	0,0023	215	2,10	-	-	-	-	-3
----	----------	----------	-------	----------	--------	-----	------	---	---	---	---	----

Площадка	Цех	Источник	Вклад (д. ПДК)	Вклад (мг/куб.м)	Вклад
1	7	123	3,67E-04	0,0001	6,5
1	1	73	1,60E-03	0,0006	28,3
1	1	106	1,93E-03	0,0008	34,3

44	12037,00	9777,000	2,000	5,64E-03	0,0023	218	2,10	-	-	-	-	-3
----	----------	----------	-------	----------	--------	-----	------	---	---	---	---	----

Площадка	Цех	Источник	Вклад (д. ПДК)	Вклад (мг/куб.м)	Вклад
1	7	123	3,66E-04	0,0001	6,5
1	1	73	1,60E-03	0,0006	28,4
1	1	106	1,93E-03	0,0008	34,2

45	12180,00	9573,000	2,000	5,69E-03	0,0023	219	2,10	-	-	-	-	-3
----	----------	----------	-------	----------	--------	-----	------	---	---	---	---	----

Площадка	Цех	Источник	Вклад (д. ПДК)	Вклад (мг/куб.м)	Вклад
1	7	123	3,71E-04	0,0001	6,5
1	1	73	1,61E-03	0,0006	28,3
1	1	106	1,95E-03	0,0008	34,3

39	11046,00	10338,00	2,000	5,70E-03	0,0023	212	2,10	-	-	-	-	-3
----	----------	----------	-------	----------	--------	-----	------	---	---	---	---	----

Площадка	Цех	Источник	Вклад (д. ПДК)	Вклад (мг/куб.м)	Вклад
1	7	123	3,65E-04	0,0001	6,4
1	1	73	1,62E-03	0,0006	28,4
1	1	106	1,95E-03	0,0008	34,1

38	10800,00	10387,00	2,000	5,76E-03	0,0023	210	2,10	-	-	-	-	-3
----	----------	----------	-------	----------	--------	-----	------	---	---	---	---	----

Площадка	Цех	Источник	Вклад (д. ПДК)	Вклад (мг/куб.м)	Вклад
1	7	123	3,73E-04	0,0001	6,5
1	1	73	1,63E-03	0,0007	28,3
1	1	106	1,97E-03	0,0008	34,3

46	12272,00	9343,000	2,000	5,77E-03	0,0023	220	2,10	-	-	-	-	-3
----	----------	----------	-------	----------	--------	-----	------	---	---	---	---	----

Площадка	Цех	Источник	Вклад (д. ПДК)	Вклад (мг/куб.м)	Вклад
1	7	123	3,76E-04	0,0002	6,5
1	1	73	1,63E-03	0,0007	28,3

Взам. инв. №	
Подп. и дата	
Инв. № подл.	

190274-NS-OOC2.1.2.PP

Лист

100

		1	1	106	1,98E-03			0,0008	34,3	
47	12336,00	9101,000	2,000	5,87E-03	0,0023	221	2,10	-	-	-3
	Площадка	Цех	Источник		Вклад (д. ПДК)		Вклад (мг/куб.м)		Вклад	
	1	7	123		3,83E-04		0,0002		6,5	
	1	1	73		1,65E-03		0,0007		28,2	
	1	1	106		2,01E-03		0,0008		34,3	
37	10555,00	10353,00	2,000	5,87E-03	0,0023	209	2,10	-	-	-3
	Площадка	Цех	Источник		Вклад (д. ПДК)		Вклад (мг/куб.м)		Вклад	
	1	7	123		3,77E-04		0,0002		6,4	
	1	1	73		1,66E-03		0,0007		28,2	
	1	1	106		2,01E-03		0,0008		34,2	
48	12372,00	8854,000	2,000	5,98E-03	0,0024	222	2,10	-	-	-3
	Площадка	Цех	Источник		Вклад (д. ПДК)		Вклад (мг/куб.м)		Вклад	
	1	7	123		3,89E-04		0,0002		6,5	
	1	1	73		1,68E-03		0,0007		28,1	
	1	1	106		2,05E-03		0,0008		34,3	
36	10321,00	10277,00	2,000	6,00E-03	0,0024	208	2,10	-	-	-3
	Площадка	Цех	Источник		Вклад (д. ПДК)		Вклад (мг/куб.м)		Вклад	
	1	7	123		3,83E-04		0,0002		6,4	
	1	1	73		1,69E-03		0,0007		28,2	
	1	1	106		2,05E-03		0,0008		34,2	
49	12338,00	8609,000	2,000	6,14E-03	0,0025	223	2,10	-	-	-3
	Площадка	Цех	Источник		Вклад (д. ПДК)		Вклад (мг/куб.м)		Вклад	
	1	7	123		3,96E-04		0,0002		6,4	
	1	1	73		1,72E-03		0,0007		28,1	
	1	1	106		2,10E-03		0,0008		34,2	
35	10139,00	10113,00	2,000	6,18E-03	0,0025	208	2,10	-	-	-3
	Площадка	Цех	Источник		Вклад (д. ПДК)		Вклад (мг/куб.м)		Вклад	
	1	7	123		3,87E-04		0,0002		6,3	
	1	1	73		1,74E-03		0,0007		28,2	
	1	1	106		2,10E-03		0,0008		34,0	
34	9872,000	10080,00	2,000	6,29E-03	0,0025	207	2,20	-	-	-3
	Площадка	Цех	Источник		Вклад (д. ПДК)		Вклад (мг/куб.м)		Вклад	
	1	7	123		3,88E-04		0,0002		6,2	
	1	1	73		1,78E-03		0,0007		28,3	
	1	1	106		2,12E-03		0,0008		33,7	
50	12272,00	8370,000	2,000	6,32E-03	0,0025	224	2,20	-	-	-3
	Площадка	Цех	Источник		Вклад (д. ПДК)		Вклад (мг/куб.м)		Вклад	
	1	7	123		4,04E-04		0,0002		6,4	
	1	1	73		1,78E-03		0,0007		28,2	
	1	1	106		2,14E-03		0,0009		33,8	
33	9655,000	9964,000	2,000	6,46E-03	0,0026	206	2,20	-	-	-3
	Площадка	Цех	Источник		Вклад (д. ПДК)		Вклад (мг/куб.м)		Вклад	
	1	7	123		3,97E-04		0,0002		6,1	
	1	1	73		1,82E-03		0,0007		28,2	
	1	1	106		2,18E-03		0,0009		33,7	
51	12234,00	8132,000	2,000	6,48E-03	0,0026	225	2,20	-	-	-3
	Площадка	Цех	Источник		Вклад (д. ПДК)		Вклад (мг/куб.м)		Вклад	
	1	7	123		4,11E-04		0,0002		6,3	
	1	1	73		1,82E-03		0,0007		28,1	
	1	1	106		2,19E-03		0,0009		33,7	
52	12186,00	7887,000	2,000	6,66E-03	0,0027	226	2,20	-	-	-3
	Площадка	Цех	Источник		Вклад (д. ПДК)		Вклад (мг/куб.м)		Вклад	

Взам. инв. №

Подп. и дата

Инв. № подл.

190274-NS-OOC2.1.2.PP



	1	7	123		4,18E-04	0,0002	6,3			
	1	1	73		1,87E-03	0,0007	28,1			
	1	1	106		2,24E-03	0,0009	33,6			
32	9460,000	9811,000	2,000	6,66E-03	0,0027	205	2,20	-	-	-3
Площадка	Цех	Источник	Вклад (д. ПДК)	Вклад (мг/куб.м)	Вклад					
	1	7	123	4,09E-04	0,0002	6,1				
	1	1	73	1,87E-03	0,0007	28,1				
	1	1	106	2,24E-03	0,0009	33,7				
53	12086,00	7660,000	2,000	6,86E-03	0,0027	226	2,20	-	-	-3
Площадка	Цех	Источник	Вклад (д. ПДК)	Вклад (мг/куб.м)	Вклад					
	1	7	123	4,33E-04	0,0002	6,3				
	1	1	73	1,92E-03	0,0008	27,9				
	1	1	106	2,32E-03	0,0009	33,8				
31	9304,000	9618,000	2,000	6,87E-03	0,0027	205	2,20	-	-	-3
Площадка	Цех	Источник	Вклад (д. ПДК)	Вклад (мг/куб.м)	Вклад					
	1	7	1	4,13E-04	0,0002	6,0				
	1	1	73	1,93E-03	0,0008	28,1				
	1	1	106	2,31E-03	0,0009	33,6				
54	11956,00	7447,000	2,000	7,09E-03	0,0028	227	2,20	-	-	-3
Площадка	Цех	Источник	Вклад (д. ПДК)	Вклад (мг/куб.м)	Вклад					
	1	7	123	4,38E-04	0,0002	6,2				
	1	1	73	1,98E-03	0,0008	27,9				
	1	1	106	2,37E-03	0,0009	33,5				
30	9174,000	9405,000	2,000	7,10E-03	0,0028	204	2,20	-	-	-3
Площадка	Цех	Источник	Вклад (д. ПДК)	Вклад (мг/куб.м)	Вклад					
	1	7	123	4,33E-04	0,0002	6,1				
	1	1	73	1,98E-03	0,0008	27,9				
	1	1	106	2,39E-03	0,0010	33,7				
55	11796,00	7256,000	2,000	7,34E-03	0,0029	227	2,30	-	-	-3
Площадка	Цех	Источник	Вклад (д. ПДК)	Вклад (мг/куб.м)	Вклад					
	1	7	123	4,55E-04	0,0002	6,2				
	1	1	73	2,04E-03	0,0008	27,8				
	1	1	106	2,44E-03	0,0010	33,3				
29	9054,000	9186,000	2,000	7,35E-03	0,0029	204	2,30	-	-	-3
Площадка	Цех	Источник	Вклад (д. ПДК)	Вклад (мг/куб.м)	Вклад					
	1	7	1	4,51E-04	0,0002	6,1				
	1	1	73	2,04E-03	0,0008	27,8				
	1	1	106	2,46E-03	0,0010	33,4				
56	11588,00	7117,000	2,000	7,59E-03	0,0030	227	2,30	-	-	-3
Площадка	Цех	Источник	Вклад (д. ПДК)	Вклад (мг/куб.м)	Вклад					
	1	7	123	4,63E-04	0,0002	6,1				
	1	1	73	2,10E-03	0,0008	27,7				
	1	1	106	2,51E-03	0,0010	33,1				
28	8982,000	8948,000	2,000	7,60E-03	0,0030	205	2,30	-	-	-3
Площадка	Цех	Источник	Вклад (д. ПДК)	Вклад (мг/куб.м)	Вклад					
	1	7	1	4,66E-04	0,0002	6,1				
	1	1	73	2,11E-03	0,0008	27,8				
	1	1	106	2,52E-03	0,0010	33,2				
57	11437,00	6919,000	2,000	7,87E-03	0,0031	227	2,40	-	-	-3
Площадка	Цех	Источник	Вклад (д. ПДК)	Вклад (мг/куб.м)	Вклад					
	1	7	1	4,86E-04	0,0002	6,2				
	1	1	73	2,17E-03	0,0009	27,5				
	1	1	106	2,59E-03	0,0010	33,0				

Взам. инв. №

Подп. и дата

Инв. № подл.

190274-NS-OOC2.1.2.PP

Лист

102

27	8938,000	8703,000	2,000	7,88E-03	0,0032	205	2,40	-	-	-	-3
Площадка	Цех	Источник	Вклад (д. ПДК)		Вклад (мг/куб.м)		Вклад				
1	7	1	4,93E-04		0,0002		6,3				
1	1	73	2,18E-03		0,0009		27,6				
1	1	106	2,60E-03		0,0010		33,0				
26	8957,000	8461,000	2,000	8,13E-03	0,0033	206	2,50	-	-	-	-3
Площадка	Цех	Источник	Вклад (д. ПДК)		Вклад (мг/куб.м)		Вклад				
1	7	1	5,21E-04		0,0002		6,4				
1	1	73	2,23E-03		0,0009		27,5				
1	1	106	2,66E-03		0,0011		32,7				
58	11317,00	6709,000	2,000	8,14E-03	0,0033	227	2,50	-	-	-	-3
Площадка	Цех	Источник	Вклад (д. ПДК)		Вклад (мг/куб.м)		Вклад				
1	7	1	5,08E-04		0,0002		6,2				
1	1	73	2,22E-03		0,0009		27,3				
1	1	106	2,67E-03		0,0011		32,9				
59	11420,00	6485,000	2,000	8,24E-03	0,0033	229	2,50	-	-	-	-3
Площадка	Цех	Источник	Вклад (д. ПДК)		Вклад (мг/куб.м)		Вклад				
1	7	1	5,15E-04		0,0002		6,3				
1	1	73	2,25E-03		0,0009		27,3				
1	1	106	2,70E-03		0,0011		32,7				
60	11451,00	6240,000	2,000	8,41E-03	0,0034	231	7,00	-	-	-	-3
Площадка	Цех	Источник	Вклад (д. ПДК)		Вклад (мг/куб.м)		Вклад				
1	7	123	7,01E-04		0,0003		8,3				
1	1	73	1,87E-03		0,0007		22,3				
1	1	106	2,20E-03		0,0009		26,2				
25	8873,000	8228,000	2,000	8,45E-03	0,0034	206	2,50	-	-	-	-3
Площадка	Цех	Источник	Вклад (д. ПДК)		Вклад (мг/куб.м)		Вклад				
1	7	1	5,38E-04		0,0002		6,4				
1	1	73	2,31E-03		0,0009		27,3				
1	1	106	2,76E-03		0,0011		32,6				
24	8685,000	8184,000	2,000	8,61E-03	0,0034	205	2,50	-	-	-	-3
Площадка	Цех	Источник	Вклад (д. ПДК)		Вклад (мг/куб.м)		Вклад				
1	7	1	5,47E-04		0,0002		6,4				
1	1	73	2,35E-03		0,0009		27,3				
1	1	106	2,80E-03		0,0011		32,6				
23	8440,000	8222,000	2,000	8,69E-03	0,0035	203	2,50	-	-	-	-3
Площадка	Цех	Источник	Вклад (д. ПДК)		Вклад (мг/куб.м)		Вклад				
1	7	1	5,52E-04		0,0002		6,4				
1	1	73	2,37E-03		0,0009		27,3				
1	1	106	2,83E-03		0,0011		32,6				
22	8194,000	8243,000	2,000	8,79E-03	0,0035	201	2,60	-	-	-	-3
Площадка	Цех	Источник	Вклад (д. ПДК)		Вклад (мг/куб.м)		Вклад				
1	7	1	5,72E-04		0,0002		6,5				
1	1	73	2,38E-03		0,0010		27,1				
1	1	106	2,84E-03		0,0011		32,4				
61	11320,00	6039,000	2,000	8,79E-03	0,0035	231	7,00	-	-	-	-3
Площадка	Цех	Источник	Вклад (д. ПДК)		Вклад (мг/куб.м)		Вклад				
1	7	123	7,39E-04		0,0003		8,4				
1	1	73	1,97E-03		0,0008		22,4				
1	1	106	2,36E-03		0,0009		26,9				
21	7949,000	8233,000	2,000	8,92E-03	0,0036	199	2,60	-	-	-	-3
Площадка	Цех	Источник	Вклад (д. ПДК)		Вклад (мг/куб.м)		Вклад				
1	7	1	5,79E-04		0,0002		6,5				

Взам. инв.№

Подп. и дата

Инв. № подл.

190274-NS-OOC2.1.2.PP

Лист

103

1	1	73	2,41E-03	0,0010	27,0					
1	1	106	2,89E-03	0,0012	32,4					
20	7705,000	8181,000	2,000	9,13E-03	0,0037	198	7,00	-	-	-3
Площадка	Цех	Источник	Вклад (д. ПДК)	Вклад (мг/куб.м)	Вклад					
1	5	114	6,58E-04	0,0003	7,2					
1	1	73	2,13E-03	0,0009	23,3					
1	1	106	2,50E-03	0,0010	27,4					
62	11211,00	5855,000	2,000	9,15E-03	0,0037	232	7,00	-	-	-3
Площадка	Цех	Источник	Вклад (д. ПДК)	Вклад (мг/куб.м)	Вклад					
1	5	114	7,70E-04	0,0003	8,4					
1	1	73	2,07E-03	0,0008	22,6					
1	1	106	2,44E-03	0,0010	26,7					
63	11169,00	5609,000	2,000	9,49E-03	0,0038	233	7,00	-	-	-3
Площадка	Цех	Источник	Вклад (д. ПДК)	Вклад (мг/куб.м)	Вклад					
1	5	114	8,04E-04	0,0003	8,5					
1	1	73	2,16E-03	0,0009	22,7					
1	1	106	2,58E-03	0,0010	27,2					
19	7497,000	8042,000	2,000	9,49E-03	0,0038	196	7,00	-	-	-3
Площадка	Цех	Источник	Вклад (д. ПДК)	Вклад (мг/куб.м)	Вклад					
1	5	114	7,22E-04	0,0003	7,6					
1	1	73	2,21E-03	0,0009	23,3					
1	1	106	2,64E-03	0,0011	27,8					
64	11091,00	5371,000	2,000	9,88E-03	0,0040	234	7,00	-	-	-3
Площадка	Цех	Источник	Вклад (д. ПДК)	Вклад (мг/куб.м)	Вклад					
1	5	114	8,42E-04	0,0003	8,5					
1	1	73	2,26E-03	0,0009	22,8					
1	1	106	2,72E-03	0,0011	27,6					
18	7316,000	7874,000	2,000	9,90E-03	0,0040	195	7,00	-	-	-3
Площадка	Цех	Источник	Вклад (д. ПДК)	Вклад (мг/куб.м)	Вклад					
1	5	114	7,43E-04	0,0003	7,5					
1	1	73	2,33E-03	0,0009	23,5					
1	1	106	2,78E-03	0,0011	28,1					
2	5319,000	8009,000	2,000	9,99E-03	0,0040	178	7,00	-	-	-3
Площадка	Цех	Источник	Вклад (д. ПДК)	Вклад (мг/куб.м)	Вклад					
1	7	123	6,50E-04	0,0003	6,5					
1	1	73	2,41E-03	0,0010	24,1					
1	1	106	2,85E-03	0,0011	28,5					
3	5561,000	7960,000	2,000	0,01	0,0040	180	7,00	-	-	-3
Площадка	Цех	Источник	Вклад (д. ПДК)	Вклад (мг/куб.м)	Вклад					
1	7	123	6,62E-04	0,0003	6,5					
1	1	73	2,44E-03	0,0010	24,1					
1	1	106	2,88E-03	0,0012	28,5					
1	5087,000	7926,000	2,000	0,01	0,0041	176	7,00	-	-	-3
Площадка	Цех	Источник	Вклад (д. ПДК)	Вклад (мг/куб.м)	Вклад					
1	7	123	6,46E-04	0,0003	6,4					
1	1	73	2,46E-03	0,0010	24,3					
1	1	106	2,90E-03	0,0012	28,6					
65	10980,00	5148,000	2,000	0,01	0,0041	235	7,00	-	-	-3
Площадка	Цех	Источник	Вклад (д. ПДК)	Вклад (мг/куб.м)	Вклад					
1	5	114	8,88E-04	0,0004	8,6					
1	1	73	2,38E-03	0,0010	23,0					
1	1	106	2,88E-03	0,0012	27,8					
17	7176,000	7668,000	2,000	0,01	0,0041	194	7,00	-	-	-3

Взам. инв. №

Подл. и дата

Инв. № подл.

190274-NS-OOC2.1.2.PP

Лист

104

Изм. Кол.уч Лист №док Подп. Дата

Площадка	Цех	Источник	Вклад (д. ПДК)	Вклад (мг/куб.м)	Вклад						
1	5	114	7,96E-04	0,0003	7,7						
1	1	73	2,45E-03	0,0010	23,7						
1	1	106	2,95E-03	0,0012	28,4						
5	5991,000	7809,000	2,000	0,01	0,0042	184	7,00	-	-	-	-3

Площадка	Цех	Источник	Вклад (д. ПДК)	Вклад (мг/куб.м)	Вклад						
1	5	114	6,83E-04	0,0003	6,6						
1	1	73	2,53E-03	0,0010	24,3						
1	1	106	2,99E-03	0,0012	28,7						
4	5744,000	7801,000	2,000	0,01	0,0042	182	7,00	-	-	-	-3

Площадка	Цех	Источник	Вклад (д. ПДК)	Вклад (мг/куб.м)	Вклад						
1	7	1	6,57E-04	0,0003	6,3						
1	1	73	2,55E-03	0,0010	24,4						
1	1	106	3,00E-03	0,0012	28,8						
6	6229,000	7745,000	2,000	0,01	0,0042	186	7,00	-	-	-	-3

Площадка	Цех	Источник	Вклад (д. ПДК)	Вклад (мг/куб.м)	Вклад						
1	5	114	7,18E-04	0,0003	6,8						
1	1	73	2,55E-03	0,0010	24,2						
1	1	106	3,02E-03	0,0012	28,7						
66	10849,00	4935,000	2,000	0,01	0,0043	236	7,00	-	-	-	-3

Площадка	Цех	Источник	Вклад (д. ПДК)	Вклад (мг/куб.м)	Вклад						
1	5	114	9,42E-04	0,0004	8,7						
1	1	73	2,53E-03	0,0010	23,3						
1	1	106	3,04E-03	0,0012	28,0						
7	6363,000	7544,000	2,000	0,01	0,0044	188	7,00	-	-	-	-3

Площадка	Цех	Источник	Вклад (д. ПДК)	Вклад (мг/куб.м)	Вклад						
1	5	114	7,00E-04	0,0003	6,4						
1	1	73	2,69E-03	0,0011	24,7						
1	1	106	3,15E-03	0,0013	28,9						
16	7053,000	7451,000	2,000	0,01	0,0044	194	7,00	-	-	-	-3

Площадка	Цех	Источник	Вклад (д. ПДК)	Вклад (мг/куб.м)	Вклад						
1	5	114	7,86E-04	0,0003	7,2						
1	1	73	2,65E-03	0,0011	24,3						
1	1	106	3,13E-03	0,0013	28,7						
67	10744,00	4736,000	2,000	0,01	0,0045	237	7,00	-	-	-	-3

Площадка	Цех	Источник	Вклад (д. ПДК)	Вклад (мг/куб.м)	Вклад						
1	5	114	9,90E-04	0,0004	8,7						
1	1	73	2,66E-03	0,0011	23,5						
1	1	106	3,20E-03	0,0013	28,2						
15	6922,000	7240,000	2,000	0,01	0,0046	193	7,00	-	-	-	-3

Площадка	Цех	Источник	Вклад (д. ПДК)	Вклад (мг/куб.м)	Вклад						
1	5	114	8,41E-04	0,0003	7,3						
1	1	73	2,80E-03	0,0011	24,4						
1	1	106	3,34E-03	0,0013	29,1						
8	6359,000	7297,000	2,000	0,01	0,0046	188	7,00	-	-	-	-3

Площадка	Цех	Источник	Вклад (д. ПДК)	Вклад (мг/куб.м)	Вклад						
1	5	114	7,60E-04	0,0003	6,6						
1	1	73	2,87E-03	0,0011	24,9						
1	1	106	3,38E-03	0,0014	29,3						
68	10787,00	4498,000	2,000	0,01	0,0046	239	7,00	-	-	-	-3

Площадка	Цех	Источник	Вклад (д. ПДК)	Вклад (мг/куб.м)	Вклад
1	5	114	1,00E-03	0,0004	8,7
1	1	73	2,72E-03	0,0011	23,5

Взам. инв.№

Подп. и дата

Инв. № подл.

Изм.	Кол.уч	Лист	№док	Подп.	Дата

190274-NS-OOC2.1.2.PP

Лист

105

1		1		106		3,28E-03		0,0013		28,4	
14	6764,000	7047,000	2,000	0,01	0,0048	192	7,00	-	-	-	-3
Площадка	Цех	Источник	Вклад (д. ПДК)		Вклад (мг/куб.м)		Вклад				
1	5	114	8,60E-04		0,0003		7,1				
1	1	73	2,98E-03		0,0012		24,8				
1	1	106	3,55E-03		0,0014		29,5				
9	6306,000	7058,000	2,000	0,01	0,0049	188	7,00	-	-	-	-3
Площадка	Цех	Источник	Вклад (д. ПДК)		Вклад (мг/куб.м)		Вклад				
1	5	114	7,67E-04		0,0003		6,3				
1	1	73	3,07E-03		0,0012		25,3				
1	1	106	3,60E-03		0,0014		29,7				
69	10649,000	4299,000	2,000	0,01	0,0049	240	7,00	-	-	-	-3
Площадка	Цех	Источник	Вклад (д. ПДК)		Вклад (мг/куб.м)		Вклад				
1	5	114	1,06E-03		0,0004		8,7				
1	1	73	2,89E-03		0,0012		23,8				
1	1	106	3,48E-03		0,0014		28,6				
13	6630,000	6836,000	2,000	0,01	0,0051	191	7,00	-	-	-	-3
Площадка	Цех	Источник	Вклад (д. ПДК)		Вклад (мг/куб.м)		Вклад				
1	5	114	8,99E-04		0,0004		7,1				
1	1	73	3,17E-03		0,0013		25,1				
1	1	106	3,78E-03		0,0015		29,9				
10	6314,000	6829,000	2,000	0,01	0,0051	188	7,00	-	-	-	-3
Площадка	Цех	Источник	Вклад (д. ПДК)		Вклад (мг/куб.м)		Вклад				
1	5	114	8,46E-04		0,0003		6,6				
1	1	73	3,25E-03		0,0013		25,4				
1	1	106	3,85E-03		0,0015		30,1				
70	10466,000	4144,000	2,000	0,01	0,0051	241	7,00	-	-	-	-3
Площадка	Цех	Источник	Вклад (д. ПДК)		Вклад (мг/куб.м)		Вклад				
1	5	114	1,15E-03		0,0005		8,9				
1	1	73	3,10E-03		0,0012		24,1				
1	1	106	3,62E-03		0,0014		28,2				
12	6502,000	6622,000	2,000	0,01	0,0053	190	7,00	-	-	-	-3
Площадка	Цех	Источник	Вклад (д. ПДК)		Вклад (мг/куб.м)		Вклад				
1	5	114	9,37E-04		0,0004		7,0				
1	1	73	3,38E-03		0,0014		25,4				
1	1	106	4,04E-03		0,0016		30,4				
11	6397,000	6600,000	2,000	0,01	0,0054	189	7,00	-	-	-	-3
Площадка	Цех	Источник	Вклад (д. ПДК)		Вклад (мг/куб.м)		Вклад				
1	5	114	9,19E-04		0,0004		6,9				
1	1	73	3,43E-03		0,0014		25,6				
1	1	106	4,09E-03		0,0016		30,5				
71	10346,000	3928,000	2,000	0,01	0,0054	242	7,00	-	-	-	-3
Площадка	Цех	Источник	Вклад (д. ПДК)		Вклад (мг/куб.м)		Вклад				
1	5	114	1,19E-03		0,0005		8,8				
1	1	73	3,27E-03		0,0013		24,3				
1	1	106	3,90E-03		0,0016		28,9				
72	10127,000	3817,000	2,000	0,01	0,0057	242	7,00	-	-	-	-3
Площадка	Цех	Источник	Вклад (д. ПДК)		Вклад (мг/куб.м)		Вклад				
1	5	114	1,28E-03		0,0005		8,9				
1	1	73	3,52E-03		0,0014		24,6				
1	1	106	4,16E-03		0,0017		29,2				
73	9948,000	3723,000	2,000	0,02	0,0060	242	7,00	-	-	-	-3
Площадка	Цех	Источник	Вклад (д. ПДК)		Вклад (мг/куб.м)		Вклад				

Взам. инв. №  
 Подп. и дата  
 Инв. № подл.

190274-NS-OOC2.1.2.PP

	1	5	114	1,35E-03	0,0005	9,0						
	1	1	73	3,73E-03	0,0015	24,9						
	1	1	106	4,41E-03	0,0018	29,4						
74	9723,000	3659,000	2,000	0,02	0,0063	242	7,00	-	-	-	-	-3
	Площадка	Цех	Источник	Вклад (д. ПДК)	Вклад (мг/куб.м)	Вклад						
	1	5	114	1,49E-03	0,0006	9,4						
	1	1	73	4,01E-03	0,0016	25,3						
	1	1	106	4,55E-03	0,0018	28,7						
76	9452,000	3955,000	2,000	0,02	0,0065	237	7,00	-	-	-	-	-3
	Площадка	Цех	Источник	Вклад (д. ПДК)	Вклад (мг/куб.м)	Вклад						
	1	5	114	1,55E-03	0,0006	9,5						
	1	1	73	4,11E-03	0,0016	25,4						
	1	1	106	4,74E-03	0,0019	29,2						
75	9528,000	3786,000	2,000	0,02	0,0065	239	7,00	-	-	-	-	-3
	Площадка	Цех	Источник	Вклад (д. ПДК)	Вклад (мг/куб.м)	Вклад						
	1	5	114	1,53E-03	0,0006	9,4						
	1	1	73	4,14E-03	0,0017	25,3						
	1	1	106	4,83E-03	0,0019	29,6						
77	9219,000	4037,000	2,000	0,02	0,0067	234	7,00	-	-	-	-	-3
	Площадка	Цех	Источник	Вклад (д. ПДК)	Вклад (мг/куб.м)	Вклад						
	1	5	114	1,61E-03	0,0006	9,6						
	1	1	73	4,27E-03	0,0017	25,4						
	1	1	106	5,07E-03	0,0020	30,2						
78	9022,000	4155,000	2,000	0,02	0,0069	232	7,00	-	-	-	-	-3
	Площадка	Цех	Источник	Вклад (д. ПДК)	Вклад (мг/куб.м)	Вклад						
	1	5	114	1,67E-03	0,0007	9,8						
	1	1	73	4,43E-03	0,0018	25,8						
	1	1	106	5,03E-03	0,0020	29,3						
79	8983,000	3993,000	2,000	0,02	0,0071	233	7,00	-	-	-	-	-3
	Площадка	Цех	Источник	Вклад (д. ПДК)	Вклад (мг/куб.м)	Вклад						
	1	5	114	1,74E-03	0,0007	9,8						
	1	1	73	4,60E-03	0,0018	25,8						
	1	1	106	5,33E-03	0,0021	29,9						
80	8894,000	3761,000	2,000	0,02	0,0075	235	7,00	-	-	-	-	-3
	Площадка	Цех	Источник	Вклад (д. ПДК)	Вклад (мг/куб.м)	Вклад						
	1	5	114	1,86E-03	0,0007	9,9						
	1	1	73	4,93E-03	0,0020	26,2						
	1	1	106	5,61E-03	0,0022	29,9						
114	7298,000	2770,000	2,000	0,02	0,0077	332	7,00	-	-	-	-	-3
	Площадка	Цех	Источник	Вклад (д. ПДК)	Вклад (мг/куб.м)	Вклад						
	1	1	75	1,03E-03	0,0004	5,4						
	1	1	73	5,48E-03	0,0022	28,6						
	1	1	106	7,12E-03	0,0028	37,1						
115	7067,000	2990,000	2,000	0,02	0,0077	335	7,00	-	-	-	-	-3
	Площадка	Цех	Источник	Вклад (д. ПДК)	Вклад (мг/куб.м)	Вклад						
	1	1	75	1,07E-03	0,0004	5,5						
	1	1	73	5,52E-03	0,0022	28,6						
	1	1	106	7,26E-03	0,0029	37,6						
81	8661,000	3784,000	2,000	0,02	0,0079	232	7,00	-	-	-	-	-3
	Площадка	Цех	Источник	Вклад (д. ПДК)	Вклад (мг/куб.м)	Вклад						
	1	5	114	1,95E-03	0,0008	9,9						
	1	1	73	5,13E-03	0,0021	26,1						
	1	1	106	6,16E-03	0,0025	31,4						

Взам. инв.№

Подп. и дата

Инв. № подл.

Лист

190274-NS-OOC2.1.2.PP

107

Изм. Кол.уч Лист №док Подп. Дата

113	7388,000	-	2,000	0,02	0,0079	329	7,00	-	-	-	-3
Площадка	Цех	Источник	Вклад (д. ПДК)		Вклад (мг/куб.м)		Вклад				
1	1	75	1,09E-03		0,0004		5,5				
1	1	73	5,71E-03		0,0023		28,8				
1	1	106	7,45E-03		0,0030		37,6				
112	7530,000	-	2,000	0,02	0,0080	326	7,00	-	-	-	-3
Площадка	Цех	Источник	Вклад (д. ПДК)		Вклад (мг/куб.м)		Вклад				
1	1	75	1,09E-03		0,0004		5,4				
1	1	73	5,83E-03		0,0023		29,1				
1	1	106	7,52E-03		0,0030		37,5				
116	6901,000	-	2,000	0,02	0,0082	337	7,00	-	-	-	-3
Площадка	Цех	Источник	Вклад (д. ПДК)		Вклад (мг/куб.м)		Вклад				
1	1	75	1,11E-03		0,0004		5,4				
1	1	73	5,94E-03		0,0024		29,0				
1	1	106	7,78E-03		0,0031		38,0				
82	8521,000	3596,000	2,000	0,02	0,0083	233	7,00	-	-	-	-3
Площадка	Цех	Источник	Вклад (д. ПДК)		Вклад (мг/куб.м)		Вклад				
1	5	114	2,08E-03		0,0008		10,0				
1	1	73	5,52E-03		0,0022		26,5				
1	1	106	6,60E-03		0,0026		31,7				
111	7450,000	-	2,000	0,02	0,0085	324	7,00	-	-	-	-3
Площадка	Цех	Источник	Вклад (д. ПДК)		Вклад (мг/куб.м)		Вклад				
1	1	75	1,21E-03		0,0005		5,7				
1	1	73	6,27E-03		0,0025		29,4				
1	1	106	8,29E-03		0,0033		38,8				
130	7453,000	-	2,000	0,02	0,0085	324	7,00	-	-	-	-3
Площадка	Цех	Источник	Вклад (д. ПДК)		Вклад (мг/куб.м)		Вклад				
1	1	75	1,21E-03		0,0005		5,7				
1	1	73	6,28E-03		0,0025		29,4				
1	1	106	8,29E-03		0,0033		38,8				
83	8317,000	3607,000	2,000	0,02	0,0087	231	7,00	-	-	-	-3
Площадка	Цех	Источник	Вклад (д. ПДК)		Вклад (мг/куб.м)		Вклад				
1	5	114	2,21E-03		0,0009		10,2				
1	1	73	5,83E-03		0,0023		26,8				
1	1	106	6,91E-03		0,0028		31,8				
129	7598,000	-	2,000	0,02	0,0087	320	7,00	-	-	-	-3
Площадка	Цех	Источник	Вклад (д. ПДК)		Вклад (мг/куб.м)		Вклад				
1	1	75	1,23E-03		0,0005		5,7				
1	1	73	6,43E-03		0,0026		29,5				
1	1	106	8,45E-03		0,0034		38,8				
117	6775,000	-	2,000	0,02	0,0088	337	7,00	-	-	-	-3
Площадка	Цех	Источник	Вклад (д. ПДК)		Вклад (мг/куб.м)		Вклад				
1	1	75	1,22E-03		0,0005		5,6				
1	1	73	6,47E-03		0,0026		29,6				
1	1	106	8,53E-03		0,0034		39,0				
128	7623,000	-942,000	2,000	0,02	0,0091	317	7,00	-	-	-	-3
Площадка	Цех	Источник	Вклад (д. ПДК)		Вклад (мг/куб.м)		Вклад				
1	1	75	1,29E-03		0,0005		5,7				
1	1	73	6,84E-03		0,0027		30,0				
1	1	106	8,87E-03		0,0035		39,0				
84	8148,000	3479,000	2,000	0,02	0,0092	231	7,00	-	-	-	-3
Площадка	Цех	Источник	Вклад (д. ПДК)		Вклад (мг/куб.м)		Вклад				
1	5	114	2,37E-03		0,0009		10,3				

Взам. инв.№

Подп. и дата

Инв. № подл.

190274-NS-OOC2.1.2.PP

Лист

108

	1		1	73		6,27E-03		0,0025	27,3		
	1		1	106		7,35E-03		0,0029	32,0		
118	6629,000	-4400,000	2,000	0,02		0,0093	338	7,00	-	-	-3
	Площадка	Цех	Источник			Вклад (д. ПДК)		Вклад (мг/куб.м)	Вклад		
	1	1	75			1,31E-03		0,0005	5,6		
	1	1	73			7,02E-03		0,0028	30,1		
	1	1	106			9,28E-03		0,0037	39,8		
85	8018,000	3401,000	2,000	0,02		0,0096	231	7,00	-	-	-3
	Площадка	Цех	Источник			Вклад (д. ПДК)		Вклад (мг/куб.м)	Вклад		
	1	5	114			2,49E-03		0,0010	10,4		
	1	1	73			6,66E-03		0,0027	27,9		
	1	1	106			7,54E-03		0,0030	31,5		
127	7552,000	-704,000	2,000	0,02		0,0097	314	7,00	-	-	-3
	Площадка	Цех	Источник			Вклад (д. ПДК)		Вклад (мг/куб.м)	Вклад		
	1	1	75			1,40E-03		0,0006	5,8		
	1	1	73			7,21E-03		0,0029	29,9		
	1	1	106			9,70E-03		0,0039	40,2		
103	8036,000	162,000	2,000	0,02		0,0099	295	7,00	-	-	-3
	Площадка	Цех	Источник			Вклад (д. ПДК)		Вклад (мг/куб.м)	Вклад		
	1	1	75			1,44E-03		0,0006	5,8		
	1	1	73			7,63E-03		0,0031	30,9		
	1	1	106			9,38E-03		0,0038	38,0		
119	6489,000	-4000,000	2,000	0,02		0,0099	339	7,00	-	-	-3
	Площадка	Цех	Источник			Вклад (д. ПДК)		Вклад (мг/куб.м)	Вклад		
	1	1	75			1,41E-03		0,0006	5,7		
	1	1	73			7,62E-03		0,0030	30,7		
	1	1	106			0,01		0,0040	40,6		
104	7890,000	-4,000	2,000	0,03		0,0101	299	7,00	-	-	-3
	Площадка	Цех	Источник			Вклад (д. ПДК)		Вклад (мг/куб.м)	Вклад		
	1	1	75			1,47E-03		0,0006	5,8		
	1	1	73			7,68E-03		0,0031	30,6		
	1	1	106			9,85E-03		0,0039	39,2		
86	7890,000	3214,000	2,000	0,03		0,0101	232	7,00	-	-	-3
	Площадка	Цех	Источник			Вклад (д. ПДК)		Вклад (мг/куб.м)	Вклад		
	1	5	114			2,65E-03		0,0011	10,5		
	1	1	73			7,12E-03		0,0028	28,2		
	1	1	106			8,16E-03		0,0033	32,3		
105	7760,000	-86,000	2,000	0,03		0,0102	302	7,00	-	-	-3
	Площадка	Цех	Источник			Вклад (д. ПДК)		Вклад (мг/куб.м)	Вклад		
	1	1	75			1,49E-03		0,0006	5,8		
	1	1	73			7,90E-03		0,0032	30,8		
	1	1	106			0,01		0,0040	39,4		
106	7625,000	-289,000	2,000	0,03		0,0103	307	7,00	-	-	-3
	Площадка	Цех	Источник			Вклад (д. ПДК)		Вклад (мг/куб.м)	Вклад		
	1	1	75			1,49E-03		0,0006	5,8		
	1	1	73			7,85E-03		0,0031	30,6		
	1	1	106			0,01		0,0041	40,0		
126	7416,000	-496,000	2,000	0,03		0,0103	313	7,00	-	-	-3
	Площадка	Цех	Источник			Вклад (д. ПДК)		Вклад (мг/куб.м)	Вклад		
	1	1	75			1,51E-03		0,0006	5,8		
	1	1	73			7,85E-03		0,0031	30,4		
	1	1	106			0,01		0,0042	40,7		
102	7935,000	380,000	2,000	0,03		0,0104	291	7,00	-	-	-3

Взам. инв. №

Подл. и дата

Инв. № подл.

190274-NS-OOC2.1.2.PP

Лист

109



Площадка	Цех	Источник	Вклад (д. ПДК)	Вклад (мг/куб.м)	Вклад						
1	1	75	1,52E-03	0,0006	5,9						
1	1	73	7,93E-03	0,0032	30,6						
1	1	106	0,01	0,0041	39,3						
87	7870,000	3020,000	2,000	0,03	0,0104	235	7,00	-	-	-	-3

Площадка	Цех	Источник	Вклад (д. ПДК)	Вклад (мг/куб.м)	Вклад						
1	5	114	2,70E-03	0,0011	10,4						
1	1	73	7,48E-03	0,0030	28,7						
1	1	106	8,34E-03	0,0033	32,0						
120	6442,000	4000,000	2,000	0,03	0,0106	338	7,00	-	-	-	-3

Площадка	Цех	Источник	Вклад (д. ПДК)	Вклад (мг/куб.м)	Вклад						
1	1	75	1,52E-03	0,0006	5,7						
1	1	73	8,29E-03	0,0033	31,3						
1	1	106	0,01	0,0044	41,5						
101	7853,000	616,000	2,000	0,03	0,0107	287	7,00	-	-	-	-3

Площадка	Цех	Источник	Вклад (д. ПДК)	Вклад (мг/куб.м)	Вклад						
1	1	75	1,60E-03	0,0006	6,0						
1	1	73	8,47E-03	0,0034	31,6						
1	1	106	0,01	0,0041	38,3						
107	7390,000	-259,000	2,000	0,03	0,0108	309	7,00	-	-	-	-3

Площадка	Цех	Источник	Вклад (д. ПДК)	Вклад (мг/куб.м)	Вклад						
1	1	75	1,60E-03	0,0006	5,9						
1	1	73	8,13E-03	0,0033	30,0						
1	1	106	0,01	0,0045	41,4						
150	5066,930	3608,220	2,000	0,03	0,0109	169	7,00	-	-	-	-3

Площадка	Цех	Источник	Вклад (д. ПДК)	Вклад (мг/куб.м)	Вклад						
1	1	75	1,56E-03	0,0006	5,7						
1	1	73	9,37E-03	0,0037	34,4						
1	1	106	0,01	0,0044	40,6						
88	7763,000	2815,000	2,000	0,03	0,0109	237	7,00	-	-	-	-3

Площадка	Цех	Источник	Вклад (д. ПДК)	Вклад (мг/куб.м)	Вклад						
1	5	114	2,69E-03	0,0011	9,9						
1	1	73	7,94E-03	0,0032	29,1						
1	1	106	9,00E-03	0,0036	33,0						
98	7825,000	1236,000	2,000	0,03	0,0110	272	7,00	-	-	-	-3

Площадка	Цех	Источник	Вклад (д. ПДК)	Вклад (мг/куб.м)	Вклад						
1	1	75	1,64E-03	0,0007	6,0						
1	1	73	8,62E-03	0,0034	31,5						
1	1	106	0,01	0,0043	39,0						
100	7770,000	852,000	2,000	0,03	0,0111	282	7,00	-	-	-	-3

Площадка	Цех	Источник	Вклад (д. ПДК)	Вклад (мг/куб.м)	Вклад						
1	1	75	1,67E-03	0,0007	6,0						
1	1	73	8,84E-03	0,0035	32,0						
1	1	106	0,01	0,0042	38,2						
125	7209,000	-358,000	2,000	0,03	0,0111	314	7,00	-	-	-	-3

Площадка	Цех	Источник	Вклад (д. ПДК)	Вклад (мг/куб.м)	Вклад						
1	1	75	1,63E-03	0,0007	5,9						
1	1	73	8,51E-03	0,0034	30,8						
1	1	106	0,01	0,0046	41,4						
149	7807,000	2168,500	2,000	0,03	0,0111	251	7,00	-	-	-	-1

Площадка	Цех	Источник	Вклад (д. ПДК)	Вклад (мг/куб.м)	Вклад
1	1	75	1,60E-03	0,0006	5,8
1	1	73	8,73E-03	0,0035	31,5

Взам. инв.№

Подп. и дата

Инв. № подл.

Изм.	Кол.уч	Лист	№док	Подп.	Дата

190274-NS-OOC2.1.2.PP

Лист

110

		1	1	106	9,00E-03			0,0036		32,5	
151	5621,660	3590,120	2,000	0,03	0,0111	183	7,00	-	-	-	-3
	Площадка	Цех	Источник		Вклад (д. ПДК)		Вклад (мг/куб.м)		Вклад		
	1	1	75		1,56E-03		0,0006		5,6		
	1	1	73		9,48E-03		0,0038		34,2		
	1	1	106		0,01		0,0045		40,2		
89	7725,000	2599,000	2,000	0,03	0,0112	241	7,00	-	-	-	-3
	Площадка	Цех	Источник		Вклад (д. ПДК)		Вклад (мг/куб.м)		Вклад		
	1	5	114		2,56E-03		0,0010		9,1		
	1	1	73		8,41E-03		0,0034		30,1		
	1	1	106		9,02E-03		0,0036		32,3		
121	6443,000	-790,000	2,000	0,03	0,0112	336	7,00	-	-	-	-3
	Площадка	Цех	Источник		Вклад (д. ПДК)		Вклад (мг/куб.м)		Вклад		
	1	1	75		1,59E-03		0,0006		5,7		
	1	1	73		8,97E-03		0,0036		32,0		
	1	1	106		0,01		0,0048		42,3		
99	7691,000	1086,000	2,000	0,03	0,0113	276	7,00	-	-	-	-3
	Площадка	Цех	Источник		Вклад (д. ПДК)		Вклад (мг/куб.м)		Вклад		
	1	1	75		1,71E-03		0,0007		6,1		
	1	1	73		8,93E-03		0,0036		31,7		
	1	1	106		0,01		0,0044		39,5		
97	7671,000	1303,000	2,000	0,03	0,0113	271	7,00	-	-	-	-3
	Площадка	Цех	Источник		Вклад (д. ПДК)		Вклад (мг/куб.м)		Вклад		
	1	1	75		1,74E-03		0,0007		6,2		
	1	1	73		9,30E-03		0,0037		32,9		
	1	1	106		0,01		0,0042		37,2		
96	7611,000	1272,000	2,000	0,03	0,0114	272	7,00	-	-	-	-3
	Площадка	Цех	Источник		Вклад (д. ПДК)		Вклад (мг/куб.м)		Вклад		
	1	1	75		1,77E-03		0,0007		6,2		
	1	1	73		9,52E-03		0,0038		33,4		
	1	1	106		0,01		0,0042		36,8		
90	7604,000	2394,000	2,000	0,03	0,0115	244	7,00	-	-	-	-3
	Площадка	Цех	Источник		Вклад (д. ПДК)		Вклад (мг/куб.м)		Вклад		
	1	5	114		2,24E-03		0,0009		7,8		
	1	1	73		9,00E-03		0,0036		31,3		
	1	1	106		9,36E-03		0,0037		32,6		
152	6124,260	3353,800	2,000	0,03	0,0115	197	7,00	-	-	-	-3
	Площадка	Цех	Источник		Вклад (д. ПДК)		Вклад (мг/куб.м)		Вклад		
	1	1	110		1,59E-03		0,0006		5,5		
	1	1	73		9,77E-03		0,0039		33,9		
	1	1	106		0,01		0,0046		40,0		
147	7552,500	2291,500	2,000	0,03	0,0116	245	7,00	-	-	-	-4
	Площадка	Цех	Источник		Вклад (д. ПДК)		Вклад (мг/куб.м)		Вклад		
	1	5	114		1,68E-03		0,0007		5,8		
	1	1	73		9,01E-03		0,0036		31,1		
	1	1	106		0,01		0,0041		35,4		
108	7198,000	-106,000	2,000	0,03	0,0116	309	7,00	-	-	-	-3
	Площадка	Цех	Источник		Вклад (д. ПДК)		Вклад (мг/куб.м)		Вклад		
	1	1	75		1,72E-03		0,0007		5,9		
	1	1	73		8,70E-03		0,0035		30,0		
	1	1	106		0,01		0,0049		42,1		
91	7506,000	2182,000	2,000	0,03	0,0116	248	7,00	-	-	-	-3
	Площадка	Цех	Источник		Вклад (д. ПДК)		Вклад (мг/куб.м)		Вклад		

Взам. инв. №

Подп. и дата

Инв. № подл.

Лист

190274-NS-OOC2.1.2.PP

111

Изм. Кол.уч Лист №док Подп. Дата

1	1	75	1,73E-03	0,0007	6,0						
1	1	106	9,49E-03	0,0038	32,7						
1	1	73	9,55E-03	0,0038	32,9						
95	7470,000	1460,000	2,000	0,03	0,0116	266	7,00	-	-	-	-3

Площадка	Цех	Источник	Вклад (д. ПДК)	Вклад (мг/куб.м)	Вклад
1	1	75	1,80E-03	0,0007	6,2
1	1	73	9,56E-03	0,0038	32,9
1	1	106	0,01	0,0045	39,1

124	6965,000	-331,000	2,000	0,03	0,0116	318	7,00	-	-	-	-3
-----	----------	----------	-------	------	--------	-----	------	---	---	---	----

Площадка	Цех	Источник	Вклад (д. ПДК)	Вклад (мг/куб.м)	Вклад
1	1	75	1,71E-03	0,0007	5,9
1	1	73	9,10E-03	0,0036	31,3
1	1	106	0,01	0,0049	42,0

122	6545,000	-569,000	2,000	0,03	0,0117	331	7,00	-	-	-	-3
-----	----------	----------	-------	------	--------	-----	------	---	---	---	----

Площадка	Цех	Источник	Вклад (д. ПДК)	Вклад (мг/куб.м)	Вклад
1	1	75	1,68E-03	0,0007	5,7
1	1	73	9,42E-03	0,0038	32,2
1	1	106	0,01	0,0050	42,7

93	7349,000	1881,000	2,000	0,03	0,0117	254	7,00	-	-	-	-3
----	----------	----------	-------	------	--------	-----	------	---	---	---	----

Площадка	Цех	Источник	Вклад (д. ПДК)	Вклад (мг/куб.м)	Вклад
1	1	75	1,84E-03	0,0007	6,3
1	1	73	0,01	0,0040	34,5
1	1	106	0,01	0,0041	35,4

94	7308,000	1636,000	2,000	0,03	0,0118	261	7,00	-	-	-	-3
----	----------	----------	-------	------	--------	-----	------	---	---	---	----

Площадка	Цех	Источник	Вклад (д. ПДК)	Вклад (мг/куб.м)	Вклад
1	1	75	1,90E-03	0,0008	6,5
1	1	73	0,01	0,0041	35,3
1	1	106	0,01	0,0042	35,8

156	7305,800	1623,630	2,000	0,03	0,0118	261	7,00	-	-	-	-3
-----	----------	----------	-------	------	--------	-----	------	---	---	---	----

Площадка	Цех	Источник	Вклад (д. ПДК)	Вклад (мг/куб.м)	Вклад
1	1	75	1,88E-03	0,0008	6,4
1	1	73	0,01	0,0041	34,6
1	1	106	0,01	0,0044	37,3

109	6990,000	-222,000	2,000	0,03	0,0118	315	7,00	-	-	-	-3
-----	----------	----------	-------	------	--------	-----	------	---	---	---	----

Площадка	Цех	Источник	Вклад (д. ПДК)	Вклад (мг/куб.м)	Вклад
1	1	75	1,76E-03	0,0007	5,9
1	1	73	9,01E-03	0,0036	30,5
1	1	106	0,01	0,0050	42,4

123	6728,000	-403,000	2,000	0,03	0,0119	324	7,00	-	-	-	-3
-----	----------	----------	-------	------	--------	-----	------	---	---	---	----

Площадка	Цех	Источник	Вклад (д. ПДК)	Вклад (мг/куб.м)	Вклад
1	1	75	1,75E-03	0,0007	5,9
1	1	73	9,39E-03	0,0038	31,6
1	1	106	0,01	0,0051	42,7

92	7300,000	2126,000	2,000	0,03	0,0119	247	7,00	-	-	-	-3
----	----------	----------	-------	------	--------	-----	------	---	---	---	----

Площадка	Цех	Источник	Вклад (д. ПДК)	Вклад (мг/куб.м)	Вклад
1	1	75	1,82E-03	0,0007	6,1
1	1	106	0,01	0,0040	33,7
1	1	73	0,01	0,0041	34,1

131	6751,000	-374,000	2,000	0,03	0,0119	323	7,00	-	-	-	-3
-----	----------	----------	-------	------	--------	-----	------	---	---	---	----

Площадка	Цех	Источник	Вклад (д. ПДК)	Вклад (мг/куб.м)	Вклад
1	1	75	1,76E-03	0,0007	5,9
1	1	73	9,40E-03	0,0038	31,5
1	1	106	0,01	0,0051	42,6

Взам. инв.№

Подп. и дата

Инв. № подл.

Изм.	Кол.уч	Лист	№док	Подп.	Дата
------	--------	------	------	-------	------

190274-NS-OOC2.1.2.PP

Лист

112

132	6531,000	-488,000	2,000	0,03	0,0120	330	7,00	-	-	-	-3
Площадка	Цех	Источник	Вклад (д. ПДК)		Вклад (мг/куб.м)		Вклад				
1	1	75	1,73E-03		0,0007		5,8				
1	1	73	9,61E-03		0,0038		32,2				
1	1	106	0,01		0,0051		43,0				
155	7289,870	2178,390	2,000	0,03	0,0120	245	7,00	-	-	-	-3
Площадка	Цех	Источник	Вклад (д. ПДК)		Вклад (мг/куб.м)		Вклад				
1	1	75	1,78E-03		0,0007		5,9				
1	1	73	9,90E-03		0,0040		33,1				
1	1	106	0,01		0,0042		35,4				
110	6788,000	-324,000	2,000	0,03	0,0120	321	7,00	-	-	-	-3
Площадка	Цех	Источник	Вклад (д. ПДК)		Вклад (мг/куб.м)		Вклад				
1	1	75	1,78E-03		0,0007		6,0				
1	1	73	9,28E-03		0,0037		31,0				
1	1	106	0,01		0,0051		42,8				
153	6569,630	3015,330	2,000	0,03	0,0120	212	7,00	-	-	-	-3
Площадка	Цех	Источник	Вклад (д. ПДК)		Вклад (мг/куб.м)		Вклад				
1	1	110	1,63E-03		0,0007		5,4				
1	1	73	9,77E-03		0,0039		32,6				
1	1	106	0,01		0,0047		39,3				
145	3874,000	-5,000	2,000	0,03	0,0121	51	7,00	-	-	-	-3
Площадка	Цех	Источник	Вклад (д. ПДК)		Вклад (мг/куб.м)		Вклад				
1	5	114	2,31E-03		0,0009		7,6				
1	1	73	9,15E-03		0,0037		30,1				
1	1	106	0,01		0,0046		37,5				
133	6286,000	-514,000	2,000	0,03	0,0122	336	7,00	-	-	-	-3
Площадка	Цех	Источник	Вклад (д. ПДК)		Вклад (мг/куб.м)		Вклад				
1	1	75	1,79E-03		0,0007		5,9				
1	1	73	9,81E-03		0,0039		32,3				
1	1	106	0,01		0,0053		43,3				
144	4084,000	-127,000	2,000	0,03	0,0124	45	7,00	-	-	-	-3
Площадка	Цех	Источник	Вклад (д. ПДК)		Вклад (мг/куб.м)		Вклад				
1	5	114	2,39E-03		0,0010		7,7				
1	1	73	9,09E-03		0,0036		29,3				
1	1	106	0,01		0,0048		39,0				
143	4276,000	-284,000	2,000	0,03	0,0124	38	7,00	-	-	-	-3
Площадка	Цех	Источник	Вклад (д. ПДК)		Вклад (мг/куб.м)		Вклад				
1	5	114	2,25E-03		0,0009		7,2				
1	1	73	9,16E-03		0,0037		29,4				
1	1	106	0,01		0,0049		39,5				
157	7046,400	1132,500	2,000	0,03	0,0126	277	7,00	-	-	-	-3
Площадка	Цех	Источник	Вклад (д. ПДК)		Вклад (мг/куб.м)		Вклад				
1	1	75	2,04E-03		0,0008		6,5				
1	1	73	0,01		0,0042		33,5				
1	1	106	0,01		0,0049		38,9				
154	6997,510	2654,500	2,000	0,03	0,0126	228	7,00	-	-	-	-3
Площадка	Цех	Источник	Вклад (д. ПДК)		Вклад (мг/куб.м)		Вклад				
1	5	114	3,54E-03		0,0014		11,2				
1	1	73	9,48E-03		0,0038		30,0				
1	1	106	0,01		0,0046		36,7				
142	4517,000	-339,000	2,000	0,03	0,0126	31	7,00	-	-	-	-3
Площадка	Цех	Источник	Вклад (д. ПДК)		Вклад (мг/куб.м)		Вклад				
1	5	114	1,89E-03		0,0008		6,0				

Взам. инв.№

Подп. и дата

Инв. № подл.

190274-NS-OOC2.1.2.PP

Лист

113



Площадка	Цех	Источник	Вклад (д. ПДК)	Вклад (мг/куб.м)	Вклад						
1	1	110	1,95E-03	0,0008	5,8						
1	1	73	0,01	0,0044	33,0						
1	1	106	0,01	0,0059	44,1						
162	4794,320	152,210	2,000	0,03	0,0136	32	7,00	-	-	-	-3

Площадка	Цех	Источник	Вклад (д. ПДК)	Вклад (мг/куб.м)	Вклад
1	1	110	2,06E-03	0,0008	6,1
1	1	73	0,01	0,0042	30,7
1	1	106	0,01	0,0057	42,0

161	5299,030	-79,830	2,000	0,03	0,0137	9	7,00	-	-	-	-3
-----	----------	---------	-------	------	--------	---	------	---	---	---	----

Площадка	Цех	Источник	Вклад (д. ПДК)	Вклад (мг/куб.м)	Вклад
1	1	110	2,02E-03	0,0008	5,9
1	1	73	0,01	0,0045	32,5
1	1	106	0,02	0,0061	44,7

160	5853,780	-40,640	2,000	0,03	0,0139	345	7,00	-	-	-	-3
-----	----------	---------	-------	------	--------	-----	------	---	---	---	----

Площадка	Цех	Источник	Вклад (д. ПДК)	Вклад (мг/куб.м)	Вклад
1	1	110	1,91E-03	0,0008	5,5
1	1	73	0,01	0,0048	34,3
1	1	106	0,02	0,0063	44,9

158	6717,410	676,330	2,000	0,03	0,0140	297	7,00	-	-	-	-3
-----	----------	---------	-------	------	--------	-----	------	---	---	---	----

Площадка	Цех	Источник	Вклад (д. ПДК)	Вклад (мг/куб.м)	Вклад
1	6	178	2,30E-03	0,0009	6,6
1	1	73	0,01	0,0042	29,9
1	1	106	0,01	0,0059	41,9

159	6322,150	273,150	2,000	0,04	0,0141	321	7,00	-	-	-	-3
-----	----------	---------	-------	------	--------	-----	------	---	---	---	----

Площадка	Цех	Источник	Вклад (д. ПДК)	Вклад (мг/куб.м)	Вклад
1	1	75	2,12E-03	0,0008	6,0
1	1	73	0,01	0,0046	32,5
1	1	106	0,02	0,0064	45,1

**Вещество: 0337 Углерод оксид**

№	Коорд Х(м)	Коорд Y(м)	Высота (м)	Концентр. (д. ПДК)	Концентр. (мг/куб.м)	Напр. ветра	Скор. ветра	Фон		Фон до исключения		Тип точки
								доли ПДК	мг/куб.м	доли ПДК	мг/куб.м	
41	11514,00	10284,00	2,000	4,00E-03	0,0200	214	7,00	-	-	-	-	3

Площадка	Цех	Источник	Вклад (д. ПДК)	Вклад (мг/куб.м)	Вклад %
1	1	106	5,97E-04	0,0030	14,9
1	1	499	8,18E-04	0,0041	20,4
1	1	500	8,61E-04	0,0043	21,5

40	11285,00	10380,00	2,000	4,03E-03	0,0201	212	7,00	-	-	-	-	3
----	----------	----------	-------	----------	--------	-----	------	---	---	---	---	---

Площадка	Цех	Источник	Вклад (д. ПДК)	Вклад (мг/куб.м)	Вклад %
1	1	106	6,04E-04	0,0030	15,0
1	1	499	8,11E-04	0,0041	20,1
1	1	500	8,69E-04	0,0043	21,6

44	12037,00	9777,000	2,000	4,06E-03	0,0203	218	7,00	-	-	-	-	3
----	----------	----------	-------	----------	--------	-----	------	---	---	---	---	---

Площадка	Цех	Источник	Вклад (д. ПДК)	Вклад (мг/куб.м)	Вклад %
1	1	106	6,07E-04	0,0030	15,0
1	1	499	8,27E-04	0,0041	20,4
1	1	500	8,67E-04	0,0043	21,4

42	11642,00	10072,00	2,000	4,06E-03	0,0203	215	7,00	-	-	-	-	3
----	----------	----------	-------	----------	--------	-----	------	---	---	---	---	---

Площадка	Цех	Источник	Вклад (д. ПДК)	Вклад (мг/куб.м)	Вклад %
1	1	106	6,10E-04	0,0030	15,0
1	1	499	8,24E-04	0,0041	20,3

Взам. инв. №

Подп. и дата

Инв. № подл.

Лист

190274-NS-OOC2.1.2.PP

115

Изм. Кол.уч Лист №док Подп. Дата

	1	1	500		8,73E-04	0,0044	21,5				
43	11838,00	9926,000	2,000	4,07E-03	0,0203	216	7,00	-	-	-	3
	Площадка	Цех	Источник		Вклад (д. ПДК)		Вклад (мг/куб.м)			Вклад %	
	1	1	106		6,12E-04		0,0031			15,0	
	1	1	499		8,20E-04		0,0041			20,2	
	1	1	500		8,75E-04		0,0044			21,5	
45	12180,00	9573,000	2,000	4,11E-03	0,0205	219	7,00	-	-	-	3
	Площадка	Цех	Источник		Вклад (д. ПДК)		Вклад (мг/куб.м)			Вклад %	
	1	1	106		6,18E-04		0,0031			15,0	
	1	1	499		8,31E-04		0,0042			20,2	
	1	1	500		8,79E-04		0,0044			21,4	
39	11046,00	10338,00	2,000	4,11E-03	0,0205	211	7,00	-	-	-	3
	Площадка	Цех	Источник		Вклад (д. ПДК)		Вклад (мг/куб.м)			Вклад %	
	1	1	106		6,22E-04		0,0031			15,1	
	1	1	499		8,23E-04		0,0041			20,0	
	1	1	500		8,84E-04		0,0044			21,5	
38	10800,00	10387,00	2,000	4,16E-03	0,0208	210	7,00	-	-	-	3
	Площадка	Цех	Источник		Вклад (д. ПДК)		Вклад (мг/куб.м)			Вклад %	
	1	1	106		6,31E-04		0,0032			15,2	
	1	1	499		8,36E-04		0,0042			20,1	
	1	1	500		8,91E-04		0,0045			21,4	
46	12272,00	9343,000	2,000	4,17E-03	0,0209	220	7,00	-	-	-	3
	Площадка	Цех	Источник		Вклад (д. ПДК)		Вклад (мг/куб.м)			Вклад %	
	1	1	106		6,33E-04		0,0032			15,2	
	1	1	499		8,38E-04		0,0042			20,1	
	1	1	500		8,91E-04		0,0045			21,4	
37	10555,00	10353,00	2,000	4,24E-03	0,0212	209	7,00	-	-	-	3
	Площадка	Цех	Источник		Вклад (д. ПДК)		Вклад (мг/куб.м)			Вклад %	
	1	1	106		6,49E-04		0,0032			15,3	
	1	1	499		8,49E-04		0,0042			20,0	
	1	1	500		9,05E-04		0,0045			21,3	
47	12336,00	9101,000	2,000	4,25E-03	0,0213	221	7,00	-	-	-	3
	Площадка	Цех	Источник		Вклад (д. ПДК)		Вклад (мг/куб.м)			Вклад %	
	1	1	106		6,50E-04		0,0032			15,3	
	1	1	499		8,47E-04		0,0042			19,9	
	1	1	500		9,06E-04		0,0045			21,3	
48	12372,00	8854,000	2,000	4,34E-03	0,0217	222	7,00	-	-	-	3
	Площадка	Цех	Источник		Вклад (д. ПДК)		Вклад (мг/куб.м)			Вклад %	
	1	1	106		6,70E-04		0,0033			15,4	
	1	1	499		8,58E-04		0,0043			19,8	
	1	1	500		9,21E-04		0,0046			21,2	
36	10321,00	10277,00	2,000	4,34E-03	0,0217	208	7,00	-	-	-	3
	Площадка	Цех	Источник		Вклад (д. ПДК)		Вклад (мг/куб.м)			Вклад %	
	1	1	106		6,70E-04		0,0034			15,4	
	1	1	499		8,62E-04		0,0043			19,9	
	1	1	500		9,22E-04		0,0046			21,2	
35	10139,00	10113,00	2,000	4,46E-03	0,0223	208	7,00	-	-	-	3
	Площадка	Цех	Источник		Вклад (д. ПДК)		Вклад (мг/куб.м)			Вклад %	
	1	1	106		6,96E-04		0,0035			15,6	
	1	1	499		8,88E-04		0,0044			19,9	
	1	1	500		9,40E-04		0,0047			21,1	
49	12338,00	8609,000	2,000	4,46E-03	0,0223	223	7,00	-	-	-	3
	Площадка	Цех	Источник		Вклад (д. ПДК)		Вклад (мг/куб.м)			Вклад %	

Взам. инв.№

Подп. и дата

Инв. № подл.

190274-NS-OOC2.1.2.PP

Лист

116

	1	1	106	6,95E-04	0,0035	15,6					
	1	1	499	8,78E-04	0,0044	19,7					
	1	1	500	9,39E-04	0,0047	21,0					
34	9872,000	10080,00	2,000	4,56E-03	0,0228	206	7,00	-	-	-	3

Площадка	Цех	Источник	Вклад (д. ПДК)	Вклад (мг/куб.м)	Вклад %
1	1	106	7,20E-04	0,0036	15,8
1	1	499	8,89E-04	0,0044	19,5
1	1	500	9,59E-04	0,0048	21,0

50	12272,00	8370,000	2,000	4,59E-03	0,0229	224	7,00	-	-	-	3
----	----------	----------	-------	----------	--------	-----	------	---	---	---	---

Площадка	Цех	Источник	Вклад (д. ПДК)	Вклад (мг/куб.м)	Вклад %
1	1	106	7,21E-04	0,0036	15,7
1	1	499	9,00E-04	0,0045	19,6
1	1	500	9,55E-04	0,0048	20,8

33	9655,000	9964,000	2,000	4,68E-03	0,0234	205	7,00	-	-	-	3
----	----------	----------	-------	----------	--------	-----	------	---	---	---	---

Площадка	Цех	Источник	Вклад (д. ПДК)	Вклад (мг/куб.м)	Вклад %
1	1	106	7,48E-04	0,0037	16,0
1	1	499	9,01E-04	0,0045	19,3
1	1	500	9,78E-04	0,0049	20,9

51	12234,00	8132,000	2,000	4,71E-03	0,0235	225	7,00	-	-	-	3
----	----------	----------	-------	----------	--------	-----	------	---	---	---	---

Площадка	Цех	Источник	Вклад (д. ПДК)	Вклад (мг/куб.м)	Вклад %
1	1	106	7,46E-04	0,0037	15,8
1	1	499	9,18E-04	0,0046	19,5
1	1	500	9,70E-04	0,0048	20,6

32	9460,000	9811,000	2,000	4,82E-03	0,0241	205	7,00	-	-	-	3
----	----------	----------	-------	----------	--------	-----	------	---	---	---	---

Площадка	Цех	Источник	Вклад (д. ПДК)	Вклад (мг/куб.м)	Вклад %
1	1	106	7,80E-04	0,0039	16,2
1	1	499	9,35E-04	0,0047	19,4
1	1	500	1,00E-03	0,0050	20,7

52	12186,00	7887,000	2,000	4,85E-03	0,0242	225	7,00	-	-	-	3
----	----------	----------	-------	----------	--------	-----	------	---	---	---	---

Площадка	Цех	Источник	Вклад (д. ПДК)	Вклад (мг/куб.м)	Вклад %
1	1	106	7,86E-04	0,0039	16,2
1	1	499	9,23E-04	0,0046	19,0
1	1	500	1,00E-03	0,0050	20,7

31	9304,000	9618,000	2,000	4,99E-03	0,0249	204	7,00	-	-	-	3
----	----------	----------	-------	----------	--------	-----	------	---	---	---	---

Площадка	Цех	Источник	Вклад (д. ПДК)	Вклад (мг/куб.м)	Вклад %
1	1	106	8,19E-04	0,0041	16,4
1	1	499	9,42E-04	0,0047	18,9
1	1	500	1,03E-03	0,0051	20,6

53	12086,00	7660,000	2,000	5,02E-03	0,0251	226	7,00	-	-	-	3
----	----------	----------	-------	----------	--------	-----	------	---	---	---	---

Площадка	Цех	Источник	Вклад (д. ПДК)	Вклад (мг/куб.м)	Вклад %
1	1	106	8,20E-04	0,0041	16,3
1	1	499	9,52E-04	0,0048	19,0
1	1	500	1,02E-03	0,0051	20,4

30	9174,000	9405,000	2,000	5,17E-03	0,0258	204	7,00	-	-	-	3
----	----------	----------	-------	----------	--------	-----	------	---	---	---	---

Площадка	Цех	Источник	Вклад (д. ПДК)	Вклад (мг/куб.м)	Вклад %
1	1	106	8,62E-04	0,0043	16,7
1	1	499	9,69E-04	0,0048	18,8
1	1	500	1,05E-03	0,0053	20,4

54	11956,00	7447,000	2,000	5,18E-03	0,0259	226	7,00	-	-	-	3
----	----------	----------	-------	----------	--------	-----	------	---	---	---	---

Площадка	Цех	Источник	Вклад (д. ПДК)	Вклад (мг/куб.м)	Вклад %
1	1	106	8,64E-04	0,0043	16,7
1	1	499	9,65E-04	0,0048	18,6
1	1	500	1,05E-03	0,0053	20,4

Взам. инв.№

Подп. и дата

Инв. № подл.



29	9054,000	9186,000	2,000	5,35E-03	0,0267	204	7,00	-	-	-	-	3
Площадка	Цех	Источник	Вклад (д. ПДК)		Вклад (мг/куб.м)		Вклад %					
1	1	106	9,06E-04		0,0045		16,9					
1	1	499	9,95E-04		0,0050		18,6					
1	1	500	1,08E-03		0,0054		20,2					
55	11796,00	7256,000	2,000	5,36E-03	0,0268	227	7,00	-	-	-	-	3
Площадка	Цех	Источник	Вклад (д. ПДК)		Вклад (мг/куб.м)		Вклад %					
1	1	106	8,96E-04		0,0045		16,7					
1	1	499	1,00E-03		0,0050		18,7					
1	1	500	1,07E-03		0,0053		19,9					
28	8982,000	8948,000	2,000	5,54E-03	0,0277	204	7,00	-	-	-	-	3
Площадка	Цех	Источник	Вклад (д. ПДК)		Вклад (мг/куб.м)		Вклад %					
1	1	106	9,52E-04		0,0048		17,2					
1	1	499	1,01E-03		0,0051		18,3					
1	1	500	1,11E-03		0,0055		20,0					
56	11588,00	7117,000	2,000	5,56E-03	0,0278	226	7,00	-	-	-	-	3
Площадка	Цех	Источник	Вклад (д. ПДК)		Вклад (мг/куб.м)		Вклад %					
1	1	106	9,54E-04		0,0048		17,1					
1	1	499	1,01E-03		0,0051		18,2					
1	1	500	1,11E-03		0,0055		19,9					
27	8938,000	8703,000	2,000	5,72E-03	0,0286	205	7,00	-	-	-	-	3
Площадка	Цех	Источник	Вклад (д. ПДК)		Вклад (мг/куб.м)		Вклад %					
1	1	106	9,96E-04		0,0050		17,4					
1	1	499	1,05E-03		0,0052		18,3					
1	1	500	1,13E-03		0,0057		19,8					
57	11437,00	6919,000	2,000	5,75E-03	0,0288	227	7,00	-	-	-	-	3
Площадка	Цех	Источник	Вклад (д. ПДК)		Вклад (мг/куб.м)		Вклад %					
1	1	106	9,89E-04		0,0049		17,2					
1	1	499	1,05E-03		0,0052		18,2					
1	1	500	1,12E-03		0,0056		19,5					
26	8957,000	8461,000	2,000	5,91E-03	0,0295	205	7,00	-	-	-	-	3
Площадка	Цех	Источник	Вклад (д. ПДК)		Вклад (мг/куб.м)		Вклад %					
1	1	499	1,04E-03		0,0052		17,6					
1	1	106	1,05E-03		0,0052		17,7					
1	1	500	1,16E-03		0,0058		19,6					
58	11317,00	6709,000	2,000	5,98E-03	0,0299	227	7,00	-	-	-	-	3
Площадка	Цех	Источник	Вклад (д. ПДК)		Вклад (мг/куб.м)		Вклад %					
1	1	106	1,05E-03		0,0053		17,6					
1	1	499	1,06E-03		0,0053		17,8					
1	1	500	1,16E-03		0,0058		19,4					
59	11420,00	6485,000	2,000	6,04E-03	0,0302	229	7,00	-	-	-	-	3
Площадка	Цех	Источник	Вклад (д. ПДК)		Вклад (мг/куб.м)		Вклад %					
1	1	106	1,06E-03		0,0053		17,6					
1	1	499	1,07E-03		0,0054		17,8					
1	1	500	1,16E-03		0,0058		19,2					
25	8873,000	8228,000	2,000	6,13E-03	0,0307	206	7,00	-	-	-	-	3
Площадка	Цех	Источник	Вклад (д. ПДК)		Вклад (мг/куб.м)		Вклад %					
1	1	499	1,09E-03		0,0055		17,8					
1	1	106	1,10E-03		0,0055		18,0					
1	1	500	1,19E-03		0,0059		19,4					
60	11451,00	6240,000	2,000	6,16E-03	0,0308	230	7,00	-	-	-	-	3
Площадка	Цех	Источник	Вклад (д. ПДК)		Вклад (мг/куб.м)		Вклад %					
1	1	499	1,08E-03		0,0054		17,5					

Взам. инв.№

Подп. и дата

Инв. № подл.

190274-NS-OOC2.1.2.PP

Лист

118

1	1	106	1,11E-03	0,0055	17,9							
1	1	500	1,19E-03	0,0059	19,3							
24	8685,000	8184,000	2,000	6,24E-03	0,0312	204	7,00	-	-	-	-	3
Площадка	Цех	Источник	Вклад (д. ПДК)		Вклад (мг/куб.м)		Вклад %					
1	1	499	1,07E-03		0,0054		17,2					
1	1	106	1,13E-03		0,0057		18,2					
1	1	500	1,20E-03		0,0060		19,3					
23	8440,000	8222,000	2,000	6,30E-03	0,0315	203	7,00	-	-	-	-	3
Площадка	Цех	Источник	Вклад (д. ПДК)		Вклад (мг/куб.м)		Вклад %					
1	1	499	1,11E-03		0,0055		17,6					
1	1	106	1,15E-03		0,0058		18,3					
1	1	500	1,21E-03		0,0061		19,2					
22	8194,000	8243,000	2,000	6,37E-03	0,0319	201	7,00	-	-	-	-	3
Площадка	Цех	Источник	Вклад (д. ПДК)		Вклад (мг/куб.м)		Вклад %					
1	1	499	1,11E-03		0,0055		17,4					
1	1	106	1,17E-03		0,0059		18,4					
1	1	500	1,22E-03		0,0061		19,2					
61	11320,00	6039,000	2,000	6,39E-03	0,0320	231	7,00	-	-	-	-	3
Площадка	Цех	Источник	Вклад (д. ПДК)		Вклад (мг/куб.м)		Вклад %					
1	1	499	1,11E-03		0,0055		17,3					
1	1	106	1,16E-03		0,0058		18,1					
1	1	500	1,20E-03		0,0060		18,8					
21	7949,000	8233,000	2,000	6,46E-03	0,0323	199	7,00	-	-	-	-	3
Площадка	Цех	Источник	Вклад (д. ПДК)		Вклад (мг/куб.м)		Вклад %					
1	1	499	1,11E-03		0,0056		17,2					
1	1	106	1,20E-03		0,0060		18,6					
1	1	500	1,23E-03		0,0062		19,1					
20	7705,000	8181,000	2,000	6,57E-03	0,0329	197	7,00	-	-	-	-	3
Площадка	Цех	Источник	Вклад (д. ПДК)		Вклад (мг/куб.м)		Вклад %					
1	1	499	1,11E-03		0,0055		16,9					
1	1	106	1,23E-03		0,0062		18,8					
1	1	500	1,25E-03		0,0062		19,0					
62	11211,00	5855,000	2,000	6,58E-03	0,0329	231	7,00	-	-	-	-	3
Площадка	Цех	Источник	Вклад (д. ПДК)		Вклад (мг/куб.м)		Вклад %					
1	1	499	1,11E-03		0,0056		16,9					
1	1	106	1,22E-03		0,0061		18,6					
1	1	500	1,24E-03		0,0062		18,9					
19	7497,000	8042,000	2,000	6,77E-03	0,0339	196	7,00	-	-	-	-	3
Площадка	Цех	Источник	Вклад (д. ПДК)		Вклад (мг/куб.м)		Вклад %					
1	1	499	1,14E-03		0,0057		16,8					
1	1	500	1,27E-03		0,0064		18,8					
1	1	106	1,29E-03		0,0065		19,1					
63	11169,00	5609,000	2,000	6,80E-03	0,0340	233	7,00	-	-	-	-	3
Площадка	Цех	Источник	Вклад (д. ПДК)		Вклад (мг/куб.м)		Вклад %					
1	1	499	1,15E-03		0,0057		16,9					
1	1	500	1,25E-03		0,0062		18,4					
1	1	106	1,26E-03		0,0063		18,6					
2	5319,000	8009,000	2,000	6,98E-03	0,0349	178	7,00	-	-	-	-	3
Площадка	Цех	Источник	Вклад (д. ПДК)		Вклад (мг/куб.м)		Вклад %					
1	1	499	1,18E-03		0,0059		16,9					
1	1	500	1,31E-03		0,0066		18,8					
1	1	106	1,39E-03		0,0070		20,0					
18	7316,000	7874,000	2,000	7,00E-03	0,0350	195	7,00	-	-	-	-	3

Взам. инв.№

Подл. и дата

Инв. № подл.

190274-NS-OOC2.1.2.PP

Лист

119

Площадка	Цех	Источник	Вклад (д. ПДК)			Вклад (мг/куб.м)			Вклад %		
1	1	499	1,16E-03			0,0058			16,6		
1	1	500	1,30E-03			0,0065			18,6		
1	1	106	1,36E-03			0,0068			19,5		
64	11091,00	5371,000	2,000	7,03E-03	0,0351	234	7,00	-	-	-	3
Площадка	Цех	Источник	Вклад (д. ПДК)			Вклад (мг/куб.м)			Вклад %		
1	1	499	1,17E-03			0,0058			16,6		
1	1	500	1,28E-03			0,0064			18,2		
1	1	106	1,33E-03			0,0067			19,0		
1	5087,000	7926,000	2,000	7,05E-03	0,0352	176	7,00	-	-	-	3
Площадка	Цех	Источник	Вклад (д. ПДК)			Вклад (мг/куб.м)			Вклад %		
1	1	499	1,19E-03			0,0059			16,9		
1	1	500	1,32E-03			0,0066			18,7		
1	1	106	1,42E-03			0,0071			20,1		
3	5561,000	7960,000	2,000	7,06E-03	0,0353	180	7,00	-	-	-	3
Площадка	Цех	Источник	Вклад (д. ПДК)			Вклад (мг/куб.м)			Вклад %		
1	1	499	1,18E-03			0,0059			16,7		
1	1	500	1,32E-03			0,0066			18,6		
1	1	106	1,41E-03			0,0071			20,0		
4	5744,000	7801,000	2,000	7,23E-03	0,0361	181	7,00	-	-	-	3
Площадка	Цех	Источник	Вклад (д. ПДК)			Вклад (мг/куб.м)			Вклад %		
1	1	499	1,16E-03			0,0058			16,0		
1	1	500	1,32E-03			0,0066			18,2		
1	1	106	1,46E-03			0,0073			20,1		
5	5991,000	7809,000	2,000	7,23E-03	0,0362	184	7,00	-	-	-	3
Площадка	Цех	Источник	Вклад (д. ПДК)			Вклад (мг/куб.м)			Вклад %		
1	1	499	1,20E-03			0,0060			16,6		
1	1	500	1,34E-03			0,0067			18,5		
1	1	106	1,46E-03			0,0073			20,2		
17	7176,000	7668,000	2,000	7,26E-03	0,0363	194	7,00	-	-	-	3
Площадка	Цех	Источник	Вклад (д. ПДК)			Вклад (мг/куб.м)			Вклад %		
1	1	499	1,17E-03			0,0059			16,1		
1	1	500	1,33E-03			0,0066			18,3		
1	1	106	1,44E-03			0,0072			19,9		
65	10980,00	5148,000	2,000	7,29E-03	0,0364	235	7,00	-	-	-	3
Площадка	Цех	Источник	Вклад (д. ПДК)			Вклад (мг/куб.м)			Вклад %		
1	1	499	1,19E-03			0,0059			16,3		
1	1	500	1,30E-03			0,0065			17,9		
1	1	106	1,41E-03			0,0070			19,3		
6	6229,000	7745,000	2,000	7,31E-03	0,0365	186	7,00	-	-	-	3
Площадка	Цех	Источник	Вклад (д. ПДК)			Вклад (мг/куб.м)			Вклад %		
1	1	499	1,20E-03			0,0060			16,4		
1	1	500	1,34E-03			0,0067			18,4		
1	1	106	1,48E-03			0,0074			20,2		
16	7053,000	7451,000	2,000	7,53E-03	0,0377	194	7,00	-	-	-	3
Площадка	Цех	Источник	Вклад (д. ПДК)			Вклад (мг/куб.м)			Вклад %		
1	1	499	1,22E-03			0,0061			16,2		
1	1	500	1,36E-03			0,0068			18,1		
1	1	106	1,53E-03			0,0077			20,4		
7	6363,000	7544,000	2,000	7,54E-03	0,0377	187	7,00	-	-	-	3
Площадка	Цех	Источник	Вклад (д. ПДК)			Вклад (мг/куб.м)			Вклад %		
1	1	499	1,19E-03			0,0060			15,8		
1	1	500	1,36E-03			0,0068			18,0		

Взам. инв.№

Подп. и дата

Инв. № подл.

190274-NS-OOC2.1.2.PP

Лист

120

	1	1	106		1,55E-03		0,0077		20,5											
66	10849,00	4935,000	2,000	7,58E-03		0,0379	236	7,00	-	-	-	-	-	-	-	-	-	-	-	3
	Площадка	Цех	Источник		Вклад (д. ПДК)		Вклад (мг/куб.м)		Вклад %											
	1	1	499		1,21E-03		0,0061		16,0											
	1	1	500		1,33E-03		0,0066		17,5											
	1	1	106		1,49E-03		0,0074		19,7											
8	6359,000	7297,000	2,000	7,83E-03		0,0392	187	7,00	-	-	-	-	-	-	-	-	-	-	-	3
	Площадка	Цех	Источник		Вклад (д. ПДК)		Вклад (мг/куб.м)		Вклад %											
	1	1	499		1,20E-03		0,0060		15,3											
	1	1	500		1,38E-03		0,0069		17,6											
	1	1	106		1,64E-03		0,0082		21,0											
67	10744,00	4736,000	2,000	7,83E-03		0,0392	237	7,00	-	-	-	-	-	-	-	-	-	-	-	3
	Площадка	Цех	Источник		Вклад (д. ПДК)		Вклад (мг/куб.м)		Вклад %											
	1	1	499		1,23E-03		0,0062		15,7											
	1	1	500		1,35E-03		0,0067		17,2											
	1	1	106		1,57E-03		0,0078		20,0											
15	6922,000	7240,000	2,000	7,84E-03		0,0392	193	7,00	-	-	-	-	-	-	-	-	-	-	-	3
	Площадка	Цех	Источник		Вклад (д. ПДК)		Вклад (мг/куб.м)		Вклад %											
	1	1	499		1,23E-03		0,0062		15,7											
	1	1	500		1,39E-03		0,0070		17,8											
	1	1	106		1,64E-03		0,0082		20,8											
68	10787,00	4498,000	2,000	7,95E-03		0,0398	239	7,00	-	-	-	-	-	-	-	-	-	-	-	3
	Площадка	Цех	Источник		Вклад (д. ПДК)		Вклад (мг/куб.м)		Вклад %											
	1	1	499		1,24E-03		0,0062		15,6											
	1	1	500		1,36E-03		0,0068		17,1											
	1	1	106		1,61E-03		0,0080		20,2											
14	6764,000	7047,000	2,000	8,13E-03		0,0406	192	7,00	-	-	-	-	-	-	-	-	-	-	-	3
	Площадка	Цех	Источник		Вклад (д. ПДК)		Вклад (мг/куб.м)		Вклад %											
	1	1	499		1,26E-03		0,0063		15,4											
	1	1	500		1,42E-03		0,0071		17,5											
	1	1	106		1,74E-03		0,0087		21,4											
9	6306,000	7058,000	2,000	8,17E-03		0,0409	187	7,00	-	-	-	-	-	-	-	-	-	-	-	3
	Площадка	Цех	Источник		Вклад (д. ПДК)		Вклад (мг/куб.м)		Вклад %											
	1	1	499		1,23E-03		0,0062		15,1											
	1	1	500		1,42E-03		0,0071		17,4											
	1	1	106		1,76E-03		0,0088		21,5											
69	10649,00	4299,000	2,000	8,26E-03		0,0413	240	7,00	-	-	-	-	-	-	-	-	-	-	-	3
	Площадка	Цех	Источник		Вклад (д. ПДК)		Вклад (мг/куб.м)		Вклад %											
	1	1	499		1,26E-03		0,0063		15,3											
	1	1	500		1,39E-03		0,0069		16,8											
	1	1	106		1,70E-03		0,0085		20,6											
13	6630,000	6836,000	2,000	8,46E-03		0,0423	191	7,00	-	-	-	-	-	-	-	-	-	-	-	3
	Площадка	Цех	Источник		Вклад (д. ПДК)		Вклад (мг/куб.м)		Вклад %											
	1	1	499		1,27E-03		0,0064		15,0											
	1	1	500		1,45E-03		0,0073		17,2											
	1	1	106		1,85E-03		0,0093		21,9											
10	6314,000	6829,000	2,000	8,50E-03		0,0425	188	7,00	-	-	-	-	-	-	-	-	-	-	-	3
	Площадка	Цех	Источник		Вклад (д. ПДК)		Вклад (мг/куб.м)		Вклад %											
	1	1	499		1,29E-03		0,0064		15,1											
	1	1	500		1,46E-03		0,0073		17,2											
	1	1	106		1,88E-03		0,0094		22,2											
70	10466,00	4144,000	2,000	8,60E-03		0,0430	240	7,00	-	-	-	-	-	-	-	-	-	-	-	3
	Площадка	Цех	Источник		Вклад (д. ПДК)		Вклад (мг/куб.м)		Вклад %											

Взам. инв.№

Подп. и дата

Инв. № подл.

190274-NS-OOC2.1.2.PP

Лист

121

	1	1	499		1,28E-03		0,0064		14,8	
	1	1	500		1,43E-03		0,0072		16,7	
	1	1	106		1,83E-03		0,0092		21,3	
12	6502,000	6622,000	2,000	8,80E-03	0,0440	190	7,00	-	-	3
	Площадка	Цех	Источник		Вклад (д. ПДК)		Вклад (мг/куб.м)		Вклад %	
	1	1	499		1,29E-03		0,0064		14,6	
	1	1	500		1,48E-03		0,0074		16,9	
	1	1	106		1,98E-03		0,0099		22,5	
11	6397,000	6600,000	2,000	8,84E-03	0,0442	189	7,00	-	-	3
	Площадка	Цех	Источник		Вклад (д. ПДК)		Вклад (мг/куб.м)		Вклад %	
	1	1	499		1,29E-03		0,0065		14,6	
	1	1	500		1,49E-03		0,0074		16,8	
	1	1	106		2,00E-03		0,0100		22,6	
71	10346,000	3928,000	2,000	8,94E-03	0,0447	242	7,00	-	-	3
	Площадка	Цех	Источник		Вклад (д. ПДК)		Вклад (мг/куб.м)		Вклад %	
	1	1	499		1,31E-03		0,0066		14,7	
	1	1	500		1,42E-03		0,0071		15,9	
	1	1	106		1,91E-03		0,0095		21,3	
72	10127,000	3817,000	2,000	9,36E-03	0,0468	242	7,00	-	-	3
	Площадка	Цех	Источник		Вклад (д. ПДК)		Вклад (мг/куб.м)		Вклад %	
	1	1	499		1,34E-03		0,0067		14,3	
	1	1	500		1,44E-03		0,0072		15,4	
	1	1	106		2,04E-03		0,0102		21,8	
73	9948,000	3723,000	2,000	9,73E-03	0,0486	242	7,00	-	-	3
	Площадка	Цех	Источник		Вклад (д. ПДК)		Вклад (мг/куб.м)		Вклад %	
	1	1	73		1,40E-03		0,0070		14,4	
	1	1	500		1,46E-03		0,0073		15,0	
	1	1	106		2,16E-03		0,0108		22,2	
74	9723,000	3659,000	2,000	0,01	0,0509	241	7,00	-	-	3
	Площадка	Цех	Источник		Вклад (д. ПДК)		Вклад (мг/куб.м)		Вклад %	
	1	1	73		1,49E-03		0,0074		14,6	
	1	1	500		1,52E-03		0,0076		14,9	
	1	1	106		2,35E-03		0,0117		23,0	
76	9452,000	3955,000	2,000	0,01	0,0519	236	7,00	-	-	3
	Площадка	Цех	Источник		Вклад (д. ПДК)		Вклад (мг/куб.м)		Вклад %	
	1	1	73		1,51E-03		0,0076		14,6	
	1	1	500		1,55E-03		0,0077		14,9	
	1	1	106		2,42E-03		0,0121		23,3	
75	9528,000	3786,000	2,000	0,01	0,0520	239	7,00	-	-	3
	Площадка	Цех	Источник		Вклад (д. ПДК)		Вклад (мг/куб.м)		Вклад %	
	1	1	500		1,49E-03		0,0074		14,3	
	1	1	73		1,55E-03		0,0078		14,9	
	1	1	106		2,37E-03		0,0118		22,8	
77	9219,000	4037,000	2,000	0,01	0,0535	234	7,00	-	-	3
	Площадка	Цех	Источник		Вклад (д. ПДК)		Вклад (мг/куб.м)		Вклад %	
	1	1	500		1,53E-03		0,0077		14,3	
	1	1	73		1,60E-03		0,0080		15,0	
	1	1	106		2,49E-03		0,0124		23,2	
78	9022,000	4155,000	2,000	0,01	0,0545	231	7,00	-	-	3
	Площадка	Цех	Источник		Вклад (д. ПДК)		Вклад (мг/куб.м)		Вклад %	
	1	1	500		1,57E-03		0,0078		14,4	
	1	1	73		1,63E-03		0,0082		15,0	
	1	1	106		2,58E-03		0,0129		23,6	

Взам. инв. №

Подп. и дата

Инв. № подл.

Изм.	Кол.уч	Лист	№доку	Подп.	Дата

190274-NS-OOC2.1.2.PP

Лист

122

114	7298,000		2,000	0,01	0,0558	332	7,00	-	-	-	3
Площадка	Цех	Источник	Вклад (д. ПДК)		Вклад (мг/куб.м)		Вклад %				
1	1	500	1,65E-03		0,0083		14,8				
1	1	73	2,05E-03		0,0103		18,4				
1	1	106	3,49E-03		0,0174		31,2				
79	8983,000	3993,000	2,000	0,01	0,0559	232	7,00	-	-	-	3
Площадка	Цех	Источник	Вклад (д. ПДК)		Вклад (мг/куб.м)		Вклад %				
1	1	500	1,60E-03		0,0080		14,3				
1	1	73	1,68E-03		0,0084		15,0				
1	1	106	2,71E-03		0,0135		24,2				
115	7067,000		2,000	0,01	0,0562	336	7,00	-	-	-	3
Площадка	Цех	Источник	Вклад (д. ПДК)		Вклад (мг/куб.м)		Вклад %				
1	1	500	1,65E-03		0,0083		14,7				
1	1	73	2,06E-03		0,0103		18,3				
1	1	106	3,50E-03		0,0175		31,1				
113	7388,000		2,000	0,01	0,0569	329	7,00	-	-	-	3
Площадка	Цех	Источник	Вклад (д. ПДК)		Вклад (мг/куб.м)		Вклад %				
1	1	500	1,68E-03		0,0084		14,8				
1	1	73	2,14E-03		0,0107		18,8				
1	1	106	3,65E-03		0,0182		32,1				
112	7530,000		2,000	0,01	0,0573	326	7,00	-	-	-	3
Площадка	Цех	Источник	Вклад (д. ПДК)		Вклад (мг/куб.м)		Вклад %				
1	1	500	1,64E-03		0,0082		14,3				
1	1	73	2,19E-03		0,0109		19,1				
1	1	106	3,68E-03		0,0184		32,2				
80	8894,000	3761,000	2,000	0,01	0,0584	234	7,00	-	-	-	3
Площадка	Цех	Источник	Вклад (д. ПДК)		Вклад (мг/куб.м)		Вклад %				
1	1	500	1,61E-03		0,0080		13,8				
1	1	73	1,80E-03		0,0090		15,4				
1	1	106	2,88E-03		0,0144		24,7				
116	6901,000		2,000	0,01	0,0586	337	7,00	-	-	-	3
Площадка	Цех	Источник	Вклад (д. ПДК)		Вклад (мг/куб.м)		Вклад %				
1	1	500	1,69E-03		0,0085		14,4				
1	1	73	2,23E-03		0,0111		19,0				
1	1	106	3,81E-03		0,0190		32,5				
111	7450,000		2,000	0,01	0,0594	324	7,00	-	-	-	3
Площадка	Цех	Источник	Вклад (д. ПДК)		Вклад (мг/куб.м)		Вклад %				
1	1	500	1,70E-03		0,0085		14,4				
1	1	73	2,35E-03		0,0118		19,8				
1	1	106	4,06E-03		0,0203		34,2				
130	7453,000		2,000	0,01	0,0594	324	7,00	-	-	-	3
Площадка	Цех	Источник	Вклад (д. ПДК)		Вклад (мг/куб.м)		Вклад %				
1	1	500	1,70E-03		0,0085		14,3				
1	1	73	2,35E-03		0,0118		19,8				
1	1	106	4,06E-03		0,0203		34,2				
129	7598,000		2,000	0,01	0,0600	320	7,00	-	-	-	3
Площадка	Цех	Источник	Вклад (д. ПДК)		Вклад (мг/куб.м)		Вклад %				
1	1	500	1,67E-03		0,0084		14,0				
1	1	73	2,41E-03		0,0121		20,1				
1	1	106	4,14E-03		0,0207		34,5				
81	8661,000	3784,000	2,000	0,01	0,0607	232	7,00	-	-	-	3
Площадка	Цех	Источник	Вклад (д. ПДК)		Вклад (мг/куб.м)		Вклад %				
1	1	500	1,61E-03		0,0081		13,3				

Взам. инв.№

Подп. и дата

Инв. № подл.

190274-NS-OOC2.1.2.PP

Лист

123

	1	1	73		1,92E-03	0,0096	15,8				
	1	1	106		3,02E-03	0,0151	24,9				
117	6775,000	-4001,000	2,000	0,01	0,0611	337	7,00	-	-	-	3
	Площадка	Цех	Источник		Вклад (д. ПДК)	Вклад (мг/куб.м)	Вклад %				
	1	1	500		1,71E-03	0,0086	14,0				
	1	1	73		2,43E-03	0,0121	19,9				
	1	1	106		4,18E-03	0,0209	34,2				
128	7623,000	-942,000	2,000	0,01	0,0616	317	7,00	-	-	-	3
	Площадка	Цех	Источник		Вклад (д. ПДК)	Вклад (мг/куб.м)	Вклад %				
	1	1	500		1,62E-03	0,0081	13,1				
	1	1	73		2,56E-03	0,0128	20,8				
	1	1	106		4,35E-03	0,0217	35,3				
127	7552,000	-704,000	2,000	0,01	0,0636	314	7,00	-	-	-	3
	Площадка	Цех	Источник		Вклад (д. ПДК)	Вклад (мг/куб.м)	Вклад %				
	1	1	500		1,64E-03	0,0082	12,9				
	1	1	73		2,70E-03	0,0135	21,2				
	1	1	106		4,75E-03	0,0238	37,4				
82	8521,000	3596,000	2,000	0,01	0,0636	233	7,00	-	-	-	3
	Площадка	Цех	Источник		Вклад (д. ПДК)	Вклад (мг/куб.м)	Вклад %				
	1	1	500		1,62E-03	0,0081	12,8				
	1	1	73		2,07E-03	0,0104	16,3				
	1	1	106		3,23E-03	0,0162	25,4				
118	6629,000	-4100,000	2,000	0,01	0,0636	338	7,00	-	-	-	3
	Площадка	Цех	Источник		Вклад (д. ПДК)	Вклад (мг/куб.м)	Вклад %				
	1	1	500		1,69E-03	0,0085	13,3				
	1	1	73		2,63E-03	0,0132	20,7				
	1	1	106		4,55E-03	0,0227	35,7				
103	8036,000	162,000	2,000	0,01	0,0648	294	7,00	-	-	-	3
	Площадка	Цех	Источник		Вклад (д. ПДК)	Вклад (мг/куб.м)	Вклад %				
	1	1	500		1,56E-03	0,0078	12,0				
	1	1	73		2,76E-03	0,0138	21,3				
	1	1	106		4,81E-03	0,0240	37,1				
104	7890,000	-4,000	2,000	0,01	0,0652	299	7,00	-	-	-	3
	Площадка	Цех	Источник		Вклад (д. ПДК)	Вклад (мг/куб.м)	Вклад %				
	1	1	500		1,48E-03	0,0074	11,4				
	1	1	73		2,88E-03	0,0144	22,1				
	1	1	106		4,83E-03	0,0241	37,0				
83	8317,000	3607,000	2,000	0,01	0,0657	231	7,00	-	-	-	3
	Площадка	Цех	Источник		Вклад (д. ПДК)	Вклад (мг/куб.м)	Вклад %				
	1	5	114		1,64E-03	0,0082	12,5				
	1	1	73		2,18E-03	0,0109	16,6				
	1	1	106		3,39E-03	0,0169	25,8				
105	7760,000	-86,000	2,000	0,01	0,0658	302	7,00	-	-	-	3
	Площадка	Цех	Источник		Вклад (д. ПДК)	Вклад (мг/куб.м)	Вклад %				
	1	1	500		1,45E-03	0,0073	11,0				
	1	1	73		2,96E-03	0,0148	22,5				
	1	1	106		4,94E-03	0,0247	37,6				
106	7625,000	-289,000	2,000	0,01	0,0658	307	7,00	-	-	-	3
	Площадка	Цех	Источник		Вклад (д. ПДК)	Вклад (мг/куб.м)	Вклад %				
	1	1	500		1,50E-03	0,0075	11,4				
	1	1	73		2,94E-03	0,0147	22,3				
	1	1	106		5,03E-03	0,0251	38,2				
119	6489,000	-1000,000	2,000	0,01	0,0661	339	7,00	-	-	-	3

Взам. инв. №	
Подл. и дата	
Инв. № подл.	

190274-NS-OOC2.1.2.PP

Изм.	Кол.уч	Лист	№док	Подп.	Дата
------	--------	------	------	-------	------

Площадка	Цех	Источник	Вклад (д. ПДК)			Вклад (мг/куб.м)			Вклад %		
1	1	500	1,65E-03	0,0083	12,5						
1	1	73	2,86E-03	0,0143	21,6						
1	1	106	4,94E-03	0,0247	37,4						
126	7416,000	-496,000	2,000	0,01	0,0662	313	7,00	-	-	-	3
Площадка	Цех	Источник	Вклад (д. ПДК)			Вклад (мг/куб.м)			Вклад %		
1	1	500	1,55E-03	0,0077	11,7						
1	1	73	2,94E-03	0,0147	22,2						
1	1	106	5,15E-03	0,0258	38,9						
102	7935,000	380,000	2,000	0,01	0,0667	291	7,00	-	-	-	3
Площадка	Цех	Источник	Вклад (д. ПДК)			Вклад (мг/куб.м)			Вклад %		
1	1	500	1,43E-03	0,0072	10,7						
1	1	73	2,98E-03	0,0149	22,3						
1	1	106	4,98E-03	0,0249	37,4						
107	7390,000	-259,000	2,000	0,01	0,0678	309	7,00	-	-	-	3
Площадка	Цех	Источник	Вклад (д. ПДК)			Вклад (мг/куб.м)			Вклад %		
1	1	500	1,49E-03	0,0075	11,0						
1	1	73	3,05E-03	0,0152	22,5						
1	1	106	5,49E-03	0,0275	40,5						
101	7853,000	616,000	2,000	0,01	0,0682	286	7,00	-	-	-	3
Площадка	Цех	Источник	Вклад (д. ПДК)			Вклад (мг/куб.м)			Вклад %		
1	1	500	1,42E-03	0,0071	10,4						
1	1	73	3,02E-03	0,0151	22,1						
1	1	106	5,32E-03	0,0266	39,0						
84	8148,000	3479,000	2,000	0,01	0,0685	231	7,00	-	-	-	3
Площадка	Цех	Источник	Вклад (д. ПДК)			Вклад (мг/куб.м)			Вклад %		
1	5	114	1,75E-03	0,0088	12,8						
1	1	73	2,35E-03	0,0118	17,2						
1	1	106	3,60E-03	0,0180	26,3						
120	6442,000	-400,000	2,000	0,01	0,0686	338	7,00	-	-	-	3
Площадка	Цех	Источник	Вклад (д. ПДК)			Вклад (мг/куб.м)			Вклад %		
1	1	500	1,56E-03	0,0078	11,4						
1	1	73	3,11E-03	0,0155	22,7						
1	1	106	5,39E-03	0,0269	39,3						
125	7209,000	-358,000	2,000	0,01	0,0687	314	7,00	-	-	-	3
Площадка	Цех	Источник	Вклад (д. ПДК)			Вклад (мг/куб.м)			Вклад %		
1	1	500	1,44E-03	0,0072	10,5						
1	1	73	3,19E-03	0,0160	23,2						
1	1	106	5,61E-03	0,0280	40,8						
100	7770,000	852,000	2,000	0,01	0,0697	281	7,00	-	-	-	3
Площадка	Цех	Источник	Вклад (д. ПДК)			Вклад (мг/куб.м)			Вклад %		
1	1	500	1,34E-03	0,0067	9,6						
1	1	73	3,14E-03	0,0157	22,5						
1	1	106	5,51E-03	0,0275	39,5						
108	7198,000	-106,000	2,000	0,01	0,0702	309	7,00	-	-	-	3
Площадка	Цех	Источник	Вклад (д. ПДК)			Вклад (мг/куб.м)			Вклад %		
1	1	500	1,37E-03	0,0068	9,7						
1	1	73	3,26E-03	0,0163	23,2						
1	1	106	5,97E-03	0,0299	42,5						
98	7825,000	1236,000	2,000	0,01	0,0704	272	7,00	-	-	-	3
Площадка	Цех	Источник	Вклад (д. ПДК)			Вклад (мг/куб.м)			Вклад %		
1	1	500	1,27E-03	0,0064	9,0						
1	1	73	3,23E-03	0,0162	23,0						

Взам. инв. №

Подп. и дата

Инв. № подл.

Лист

190274-NS-OOC2.1.2.PP

125

Изм. Кол.уч Лист №док Подп. Дата





1	1	500		1,17E-03	0,0058	8,1					
1	1	73		3,38E-03	0,0169	23,5					
1	1	106		5,61E-03	0,0281	39,0					
132	6531,000	-488,000	2,000	0,01	0,0724	330	7,00	-	-	-	3

Площадка	Цех	Источник	Вклад (д. ПДК)	Вклад (мг/куб.м)	Вклад %
1	1	500	1,29E-03	0,0064	8,9
1	1	73	3,60E-03	0,0180	24,9
1	1	106	6,29E-03	0,0314	43,4

150	5066,930	3608,220	2,000	0,01	0,0725	169	7,00	-	-	-	3
-----	----------	----------	-------	------	--------	-----	------	---	---	---	---

Площадка	Цех	Источник	Вклад (д. ПДК)	Вклад (мг/куб.м)	Вклад %
1	1	500	1,60E-03	0,0080	11,0
1	1	73	3,51E-03	0,0176	24,2
1	1	106	5,40E-03	0,0270	37,2

151	5621,660	3590,120	2,000	0,01	0,0726	183	7,00	-	-	-	3
-----	----------	----------	-------	------	--------	-----	------	---	---	---	---

Площадка	Цех	Источник	Вклад (д. ПДК)	Вклад (мг/куб.м)	Вклад %
1	1	500	1,60E-03	0,0080	11,0
1	1	73	3,56E-03	0,0178	24,5
1	1	106	5,46E-03	0,0273	37,6

95	7470,000	1460,000	2,000	0,01	0,0731	265	7,00	-	-	-	3
----	----------	----------	-------	------	--------	-----	------	---	---	---	---

Площадка	Цех	Источник	Вклад (д. ПДК)	Вклад (мг/куб.м)	Вклад %
1	1	500	1,16E-03	0,0058	7,9
1	1	73	3,31E-03	0,0166	22,6
1	1	106	6,00E-03	0,0300	41,0

152	6124,260	3353,800	2,000	0,01	0,0731	196	7,00	-	-	-	3
-----	----------	----------	-------	------	--------	-----	------	---	---	---	---

Площадка	Цех	Источник	Вклад (д. ПДК)	Вклад (мг/куб.м)	Вклад %
1	1	500	1,54E-03	0,0077	10,5
1	1	73	3,47E-03	0,0174	23,7
1	1	106	5,81E-03	0,0290	39,7

86	7890,000	3214,000	2,000	0,01	0,0736	231	7,00	-	-	-	3
----	----------	----------	-------	------	--------	-----	------	---	---	---	---

Площадка	Цех	Источник	Вклад (д. ПДК)	Вклад (мг/куб.м)	Вклад %
1	5	114	1,90E-03	0,0095	12,9
1	1	73	2,55E-03	0,0128	17,4
1	1	106	4,21E-03	0,0210	28,6

133	6286,000	-514,000	2,000	0,01	0,0737	337	7,00	-	-	-	3
-----	----------	----------	-------	------	--------	-----	------	---	---	---	---

Площадка	Цех	Источник	Вклад (д. ПДК)	Вклад (мг/куб.м)	Вклад %
1	1	500	1,22E-03	0,0061	8,2
1	1	73	3,74E-03	0,0187	25,4
1	1	106	6,46E-03	0,0323	43,8

94	7308,000	1636,000	2,000	0,01	0,0741	259	7,00	-	-	-	3
----	----------	----------	-------	------	--------	-----	------	---	---	---	---

Площадка	Цех	Источник	Вклад (д. ПДК)	Вклад (мг/куб.м)	Вклад %
1	1	500	1,08E-03	0,0054	7,3
1	1	73	3,34E-03	0,0167	22,6
1	1	106	6,21E-03	0,0310	41,9

156	7305,800	1623,630	2,000	0,01	0,0742	260	7,00	-	-	-	3
-----	----------	----------	-------	------	--------	-----	------	---	---	---	---

Площадка	Цех	Источник	Вклад (д. ПДК)	Вклад (мг/куб.м)	Вклад %
1	1	500	9,95E-04	0,0050	6,7
1	1	73	3,56E-03	0,0178	24,0
1	1	106	5,94E-03	0,0297	40,0

149	7807,000	2168,500	2,000	0,01	0,0743	250	7,00	-	-	-	1
-----	----------	----------	-------	------	--------	-----	------	---	---	---	---

Площадка	Цех	Источник	Вклад (д. ПДК)	Вклад (мг/куб.м)	Вклад %
1	1	500	1,36E-03	0,0068	9,2
1	1	73	3,16E-03	0,0158	21,3
1	1	106	4,84E-03	0,0242	32,5

Взам. инв.№

Подп. и дата

Инв. № подл.

Лист

190274-NS-OOC2.1.2.PP

127

Изм. Кол.уч Лист №док Подп. Дата

93	7349,000	1881,000	2,000	0,01	0,0744	253	7,00	-	-	-	-	3
Площадка	Цех	Источник	Вклад (д. ПДК)		Вклад (мг/куб.м)		Вклад %					
1	1	500	1,07E-03		0,0053		7,2					
1	1	73	3,58E-03		0,0179		24,0					
1	1	106	5,63E-03		0,0282		37,8					
87	7870,000	3020,000	2,000	0,02	0,0750	234	7,00	-	-	-	-	3
Площадка	Цех	Источник	Вклад (д. ПДК)		Вклад (мг/куб.м)		Вклад %					
1	5	114	1,90E-03		0,0095		12,6					
1	1	73	2,70E-03		0,0135		18,0					
1	1	106	4,35E-03		0,0217		29,0					
158	6717,410	676,330	2,000	0,02	0,0754	297	7,00	-	-	-	-	3
Площадка	Цех	Источник	Вклад (д. ПДК)		Вклад (мг/куб.м)		Вклад %					
1	1	499	7,35E-04		0,0037		4,9					
1	1	73	3,93E-03		0,0196		26,0					
1	1	106	7,18E-03		0,0359		47,6					
157	7046,400	1132,500	2,000	0,02	0,0756	276	7,00	-	-	-	-	3
Площадка	Цех	Источник	Вклад (д. ПДК)		Вклад (мг/куб.м)		Вклад %					
2	23	6020	1,20E-03		0,0060		7,9					
1	1	73	3,61E-03		0,0181		23,9					
1	1	106	6,60E-03		0,0330		43,6					
134	6088,000	-372,000	2,000	0,02	0,0760	341	7,00	-	-	-	-	3
Площадка	Цех	Источник	Вклад (д. ПДК)		Вклад (мг/куб.м)		Вклад %					
1	1	500	1,08E-03		0,0054		7,1					
1	1	73	3,99E-03		0,0200		26,2					
1	1	106	6,91E-03		0,0345		45,4					
91	7506,000	2182,000	2,000	0,02	0,0763	247	7,00	-	-	-	-	3
Площадка	Цех	Источник	Вклад (д. ПДК)		Вклад (мг/куб.м)		Вклад %					
1	1	500	1,22E-03		0,0061		8,0					
1	1	73	3,45E-03		0,0172		22,6					
1	1	106	5,16E-03		0,0258		33,8					
92	7300,000	2126,000	2,000	0,02	0,0765	246	7,00	-	-	-	-	3
Площадка	Цех	Источник	Вклад (д. ПДК)		Вклад (мг/куб.м)		Вклад %					
1	1	500	1,10E-03		0,0055		7,2					
1	1	73	3,62E-03		0,0181		23,6					
1	1	106	5,46E-03		0,0273		35,7					
88	7763,000	2815,000	2,000	0,02	0,0768	236	7,00	-	-	-	-	3
Площадка	Цех	Источник	Вклад (д. ПДК)		Вклад (мг/куб.м)		Вклад %					
1	5	114	1,83E-03		0,0091		11,9					
1	1	73	2,83E-03		0,0142		18,4					
1	1	106	4,68E-03		0,0234		30,5					
147	7552,500	2291,500	2,000	0,02	0,0771	245	7,00	-	-	-	-	4
Площадка	Цех	Источник	Вклад (д. ПДК)		Вклад (мг/куб.м)		Вклад %					
1	1	500	1,27E-03		0,0064		8,3					
1	1	73	3,38E-03		0,0169		21,9					
1	1	106	5,02E-03		0,0251		32,5					
159	6322,150	273,150	2,000	0,02	0,0771	321	7,00	-	-	-	-	3
Площадка	Цех	Источник	Вклад (д. ПДК)		Вклад (мг/куб.м)		Вклад %					
1	1	499	6,82E-04		0,0034		4,4					
1	1	73	4,30E-03		0,0215		27,9					
1	1	106	7,81E-03		0,0390		50,6					
155	7289,870	2178,390	2,000	0,02	0,0773	244	7,00	-	-	-	-	3
Площадка	Цех	Источник	Вклад (д. ПДК)		Вклад (мг/куб.м)		Вклад %					
1	1	500	1,18E-03		0,0059		7,7					

Взам. инв.№

Подп. и дата

Инв. № подл.

190274-NS-OOC2.1.2.PP

Лист

128

1	1	73		3,48E-03	0,0174	22,5						
1	1	106		5,68E-03	0,0284	36,8						
89	7725,000	2599,000	2,000	0,02	0,0774	240	7,00	-	-	-	-	3

Площадка	Цех	Источник	Вклад (д. ПДК)	Вклад (мг/куб.м)	Вклад %
1	5	114	1,68E-03	0,0084	10,8
1	1	73	3,03E-03	0,0152	19,6
1	1	106	4,78E-03	0,0239	30,9

90	7604,000	2394,000	2,000	0,02	0,0776	243	7,00	-	-	-	-	3
----	----------	----------	-------	------	--------	-----	------	---	---	---	---	---

Площадка	Цех	Источник	Вклад (д. ПДК)	Вклад (мг/куб.м)	Вклад %
1	5	114	1,40E-03	0,0070	9,0
1	1	73	3,24E-03	0,0162	20,9
1	1	106	5,01E-03	0,0251	32,3

135	6036,000	-134,000	2,000	0,02	0,0779	340	7,00	-	-	-	-	3
-----	----------	----------	-------	------	--------	-----	------	---	---	---	---	---

Площадка	Цех	Источник	Вклад (д. ПДК)	Вклад (мг/куб.м)	Вклад %
1	1	500	8,62E-04	0,0043	5,5
1	1	73	4,30E-03	0,0215	27,6
1	1	106	7,41E-03	0,0371	47,6

136	5873,000	-272,000	2,000	0,02	0,0781	347	7,00	-	-	-	-	3
-----	----------	----------	-------	------	--------	-----	------	---	---	---	---	---

Площадка	Цех	Источник	Вклад (д. ПДК)	Вклад (мг/куб.м)	Вклад %
1	1	500	9,72E-04	0,0049	6,2
1	1	73	4,18E-03	0,0209	26,8
1	1	106	7,24E-03	0,0362	46,3

146	5623,000	-384,500	2,000	0,02	0,0782	356	7,00	-	-	-	-	4
-----	----------	----------	-------	------	--------	-----	------	---	---	---	---	---

Площадка	Цех	Источник	Вклад (д. ПДК)	Вклад (мг/куб.м)	Вклад %
1	1	500	1,06E-03	0,0053	6,8
1	1	73	4,07E-03	0,0204	26,0
1	1	106	7,01E-03	0,0351	44,8

137	5631,000	-318,000	2,000	0,02	0,0787	356	7,00	-	-	-	-	3
-----	----------	----------	-------	------	--------	-----	------	---	---	---	---	---

Площадка	Цех	Источник	Вклад (д. ПДК)	Вклад (мг/куб.м)	Вклад %
1	1	500	9,93E-04	0,0050	6,3
1	1	73	4,10E-03	0,0205	26,0
1	1	106	7,20E-03	0,0360	45,7

153	6569,630	3015,330	2,000	0,02	0,0788	211	7,00	-	-	-	-	3
-----	----------	----------	-------	------	--------	-----	------	---	---	---	---	---

Площадка	Цех	Источник	Вклад (д. ПДК)	Вклад (мг/куб.м)	Вклад %
1	1	500	1,45E-03	0,0072	9,2
1	1	73	3,40E-03	0,0170	21,6
1	1	106	6,03E-03	0,0301	38,3

148	5666,000	-268,500	2,000	0,02	0,0790	354	7,00	-	-	-	-	1
-----	----------	----------	-------	------	--------	-----	------	---	---	---	---	---

Площадка	Цех	Источник	Вклад (д. ПДК)	Вклад (мг/куб.м)	Вклад %
1	1	500	9,65E-04	0,0048	6,1
1	1	73	4,22E-03	0,0211	26,7
1	1	106	7,23E-03	0,0361	45,7

160	5853,780	-40,640	2,000	0,02	0,0797	345	7,00	-	-	-	-	3
-----	----------	---------	-------	------	--------	-----	------	---	---	---	---	---

Площадка	Цех	Источник	Вклад (д. ПДК)	Вклад (мг/куб.м)	Вклад %
1	1	500	7,87E-04	0,0039	4,9
1	1	73	4,47E-03	0,0224	28,0
1	1	106	7,66E-03	0,0383	48,0

138	5405,000	-227,000	2,000	0,02	0,0798	4	7,00	-	-	-	-	3
-----	----------	----------	-------	------	--------	---	------	---	---	---	---	---

Площадка	Цех	Источник	Вклад (д. ПДК)	Вклад (мг/куб.м)	Вклад %
1	1	500	9,28E-04	0,0046	5,8
1	1	73	4,17E-03	0,0209	26,1
1	1	106	7,29E-03	0,0364	45,6

139	5242,000	-247,000	2,000	0,02	0,0800	10	7,00	-	-	-	-	3
-----	----------	----------	-------	------	--------	----	------	---	---	---	---	---

Взам. инв. №

Подл. и дата

Инв. № подл.

190274-NS-OOC2.1.2.PP

Лист

129

Площадка	Цех	Источник	Вклад (д. ПДК)	Вклад (мг/куб.м)	Вклад %						
1	1	500	9,61E-04	0,0048	6,0						
1	1	73	4,05E-03	0,0202	25,3						
1	1	106	7,16E-03	0,0358	44,8						
140	5012,000	-333,000	2,000	0,02	0,0804	18	7,00	-	-	-	3

Площадка	Цех	Источник	Вклад (д. ПДК)	Вклад (мг/куб.м)	Вклад %
1	1	500	1,08E-03	0,0054	6,7
1	1	73	3,60E-03	0,0180	22,4
1	1	106	6,99E-03	0,0349	43,4

161	5299,030	-79,830	2,000	0,02	0,0805	9	7,00	-	-	-	3
-----	----------	---------	-------	------	--------	---	------	---	---	---	---

Площадка	Цех	Источник	Вклад (д. ПДК)	Вклад (мг/куб.м)	Вклад %
1	1	500	8,10E-04	0,0040	5,0
1	1	73	4,19E-03	0,0209	26,0
1	1	106	7,52E-03	0,0376	46,7

141	4766,000	-351,000	2,000	0,02	0,0820	25	7,00	-	-	-	3
-----	----------	----------	-------	------	--------	----	------	---	---	---	---

Площадка	Цех	Источник	Вклад (д. ПДК)	Вклад (мг/куб.м)	Вклад %
1	5	114	1,24E-03	0,0062	7,5
1	1	73	3,52E-03	0,0176	21,5
1	1	106	6,68E-03	0,0334	40,7

145	3874,000	-5,000	2,000	0,02	0,0823	52	7,00	-	-	-	3
-----	----------	--------	-------	------	--------	----	------	---	---	---	---

Площадка	Цех	Источник	Вклад (д. ПДК)	Вклад (мг/куб.м)	Вклад %
1	5	114	1,64E-03	0,0082	10,0
1	1	73	3,17E-03	0,0159	19,3
1	1	106	5,92E-03	0,0296	36,0

142	4517,000	-339,000	2,000	0,02	0,0831	32	7,00	-	-	-	3
-----	----------	----------	-------	------	--------	----	------	---	---	---	---

Площадка	Цех	Источник	Вклад (д. ПДК)	Вклад (мг/куб.м)	Вклад %
1	5	114	1,57E-03	0,0078	9,4
1	1	73	3,36E-03	0,0168	20,2
1	1	106	6,43E-03	0,0322	38,7

143	4276,000	-284,000	2,000	0,02	0,0833	38	7,00	-	-	-	3
-----	----------	----------	-------	------	--------	----	------	---	---	---	---

Площадка	Цех	Источник	Вклад (д. ПДК)	Вклад (мг/куб.м)	Вклад %
1	5	114	1,66E-03	0,0083	10,0
1	1	73	3,44E-03	0,0172	20,6
1	1	106	6,02E-03	0,0301	36,2

144	4084,000	-127,000	2,000	0,02	0,0836	45	7,00	-	-	-	3
-----	----------	----------	-------	------	--------	----	------	---	---	---	---

Площадка	Цех	Источник	Вклад (д. ПДК)	Вклад (мг/куб.м)	Вклад %
1	5	114	1,77E-03	0,0088	10,6
1	1	73	3,41E-03	0,0170	20,4
1	1	106	5,92E-03	0,0296	35,4

162	4794,320	152,210	2,000	0,02	0,0850	33	7,00	-	-	-	3
-----	----------	---------	-------	------	--------	----	------	---	---	---	---

Площадка	Цех	Источник	Вклад (д. ПДК)	Вклад (мг/куб.м)	Вклад %
1	5	114	1,74E-03	0,0087	10,2
1	1	73	3,49E-03	0,0175	20,5
1	1	106	7,44E-03	0,0372	43,8

163	4328,720	442,910	2,000	0,02	0,0851	54	7,00	-	-	-	3
-----	----------	---------	-------	------	--------	----	------	---	---	---	---

Площадка	Цех	Источник	Вклад (д. ПДК)	Вклад (мг/куб.м)	Вклад %
1	5	114	1,92E-03	0,0096	11,3
1	1	73	3,66E-03	0,0183	21,5
1	1	106	6,47E-03	0,0324	38,0

154	6997,510	2654,500	2,000	0,02	0,0853	228	7,00	-	-	-	3
-----	----------	----------	-------	------	--------	-----	------	---	---	---	---

Площадка	Цех	Источник	Вклад (д. ПДК)	Вклад (мг/куб.м)	Вклад %
1	5	114	2,62E-03	0,0131	15,4
1	1	73	3,55E-03	0,0178	20,8

Взам. инв.№

Подп. и дата

Инв. № подл.

Лист

190274-NS-OOC2.1.2.PP

130

Изм. Кол.уч Лист №док Подп. Дата

1

1

106

5,67E-03

0,0283

33,2

## Вещество: 1803 Амины алифатические C15-C20

№	Коорд Х(м)	Коорд Y(м)	Высота (м)	Концентр. (д. ПДК)	Концентр. (мг/куб.м)	Напр. ветра	Скор. ветра	Фон		Фон до исключения		Тип точки
								доли ПДК	мг/куб.м	доли ПДК	мг/куб.м	
41	11514,00	10284,00	2,000	7,48E-03	2,2429E-05	216	2,10	-	-	-	-	3
	Площадка	Цех	Источник		Вклад (д. ПДК)			Вклад (мг/куб.м)		Вклад %		
	1	6	78		8,88E-04			2,6650E-06		11,9		
	1	6	186		1,46E-03			4,3727E-06		19,5		
	1	6	185		4,31E-03			1,2938E-05		57,7		
40	11285,00	10380,00	2,000	7,55E-03	2,2643E-05	215	2,10	-	-	-	-	3
	Площадка	Цех	Источник		Вклад (д. ПДК)			Вклад (мг/куб.м)		Вклад %		
	1	6	78		8,99E-04			2,6975E-06		11,9		
	1	6	186		1,47E-03			4,3984E-06		19,4		
	1	6	185		4,36E-03			1,3067E-05		57,7		
44	12037,00	9777,000	2,000	7,56E-03	2,2692E-05	220	2,10	-	-	-	-	3
	Площадка	Цех	Источник		Вклад (д. ПДК)			Вклад (мг/куб.м)		Вклад %		
	1	6	78		9,01E-04			2,7018E-06		11,9		
	1	6	186		1,47E-03			4,4104E-06		19,4		
	1	6	185		4,37E-03			1,3103E-05		57,7		
43	11838,00	9926,000	2,000	7,58E-03	2,2745E-05	219	2,10	-	-	-	-	3
	Площадка	Цех	Источник		Вклад (д. ПДК)			Вклад (мг/куб.м)		Вклад %		
	1	6	78		9,04E-04			2,7125E-06		11,9		
	1	6	186		1,47E-03			4,4108E-06		19,4		
	1	6	185		4,38E-03			1,3131E-05		57,7		
42	11642,00	10072,00	2,000	7,59E-03	2,2755E-05	218	2,10	-	-	-	-	3
	Площадка	Цех	Источник		Вклад (д. ПДК)			Вклад (мг/куб.м)		Вклад %		
	1	6	78		9,06E-04			2,7177E-06		11,9		
	1	6	186		1,47E-03			4,4044E-06		19,4		
	1	6	185		4,38E-03			1,3134E-05		57,7		
45	12180,00	9573,000	2,000	7,63E-03	2,2882E-05	222	2,10	-	-	-	-	3
	Площадка	Цех	Источник		Вклад (д. ПДК)			Вклад (мг/куб.м)		Вклад %		
	1	6	78		9,12E-04			2,7353E-06		12,0		
	1	6	186		1,47E-03			4,4217E-06		19,3		
	1	6	185		4,41E-03			1,3216E-05		57,8		
39	11046,00	10338,00	2,000	7,74E-03	2,3223E-05	214	2,10	-	-	-	-	3
	Площадка	Цех	Источник		Вклад (д. ПДК)			Вклад (мг/куб.м)		Вклад %		
	1	6	78		9,26E-04			2,7786E-06		12,0		
	1	6	186		1,49E-03			4,4834E-06		19,3		
	1	6	185		4,48E-03			1,3435E-05		57,9		
46	12272,00	9343,000	2,000	7,76E-03	2,3278E-05	223	2,10	-	-	-	-	3
	Площадка	Цех	Источник		Вклад (д. ПДК)			Вклад (мг/куб.м)		Вклад %		
	1	6	78		9,29E-04			2,7882E-06		12,0		
	1	6	186		1,49E-03			4,4847E-06		19,3		
	1	6	185		4,49E-03			1,3468E-05		57,9		
38	10800,00	10387,00	2,000	7,86E-03	2,3574E-05	213	2,10	-	-	-	-	3
	Площадка	Цех	Источник		Вклад (д. ПДК)			Вклад (мг/куб.м)		Вклад %		
	1	6	78		9,44E-04			2,8311E-06		12,0		
	1	6	186		1,51E-03			4,5283E-06		19,2		
	1	6	185		4,55E-03			1,3652E-05		57,9		
47	12336,00	9101,000	2,000	7,92E-03	2,3757E-05	224	2,10	-	-	-	-	3

Взам. инв. №

Подп. и дата

Инв. № подл.

190274-NS-OOC2.1.2.PP

Лист

131

Площадка	Цех	Источник	Вклад (д. ПДК)	Вклад (мг/куб.м)	Вклад %						
1	6	78	9,51E-04	2,8537E-06	12,0						
1	6	186	1,52E-03	4,5584E-06	19,2						
1	6	185	4,59E-03	1,3773E-05	58,0						
37	10555,00	10353,00	2,000	8,05E-03	2,4161E-05	212	2,10	-	-	-	3
Площадка	Цех	Источник	Вклад (д. ПДК)	Вклад (мг/куб.м)	Вклад %						
1	6	78	9,72E-04	2,9149E-06	12,1						
1	6	186	1,54E-03	4,6115E-06	19,1						
1	6	185	4,67E-03	1,4022E-05	58,0						
48	12372,00	8854,000	2,000	8,11E-03	2,4317E-05	225	2,10	-	-	-	3
Площадка	Цех	Источник	Вклад (д. ПДК)	Вклад (мг/куб.м)	Вклад %						
1	6	78	9,77E-04	2,9316E-06	12,1						
1	6	186	1,55E-03	4,6420E-06	19,1						
1	6	185	4,71E-03	1,4129E-05	58,1						
36	10321,00	10277,00	2,000	8,29E-03	2,4872E-05	211	2,10	-	-	-	3
Площадка	Цех	Источник	Вклад (д. ПДК)	Вклад (мг/куб.м)	Вклад %						
1	6	78	1,01E-03	3,0150E-06	12,1						
1	6	186	1,57E-03	4,7157E-06	19,0						
1	6	185	4,82E-03	1,4472E-05	58,2						
49	12338,00	8609,000	2,000	8,36E-03	2,5068E-05	226	2,10	-	-	-	3
Площадка	Цех	Источник	Вклад (д. ПДК)	Вклад (мг/куб.м)	Вклад %						
1	6	78	1,01E-03	3,0397E-06	12,1						
1	6	186	1,58E-03	4,7463E-06	18,9						
1	6	185	4,87E-03	1,4603E-05	58,3						
35	10139,00	10113,00	2,000	8,60E-03	2,5804E-05	211	2,10	-	-	-	3
Площадка	Цех	Источник	Вклад (д. ПДК)	Вклад (мг/куб.м)	Вклад %						
1	6	78	1,05E-03	3,1538E-06	12,2						
1	6	186	1,61E-03	4,8385E-06	18,8						
1	6	185	5,02E-03	1,5054E-05	58,3						
50	12272,00	8370,000	2,000	8,63E-03	2,5902E-05	227	2,10	-	-	-	3
Площадка	Цех	Источник	Вклад (д. ПДК)	Вклад (мг/куб.м)	Вклад %						
1	6	78	1,05E-03	3,1619E-06	12,2						
1	6	186	1,62E-03	4,8576E-06	18,8						
1	6	185	5,04E-03	1,5128E-05	58,4						
34	9872,000	10080,00	2,000	8,82E-03	2,6460E-05	210	2,10	-	-	-	3
Площадка	Цех	Источник	Вклад (д. ПДК)	Вклад (мг/куб.м)	Вклад %						
1	6	78	1,08E-03	3,2525E-06	12,3						
1	6	186	1,64E-03	4,9238E-06	18,6						
1	6	185	5,15E-03	1,5465E-05	58,4						
51	12234,00	8132,000	2,000	8,91E-03	2,6721E-05	227	2,10	-	-	-	3
Площадка	Цех	Источник	Вклад (д. ПДК)	Вклад (мг/куб.м)	Вклад %						
1	6	78	1,09E-03	3,2685E-06	12,2						
1	6	186	1,67E-03	5,0003E-06	18,7						
1	6	185	5,22E-03	1,5658E-05	58,6						
33	9655,000	9964,000	2,000	9,13E-03	2,7401E-05	209	2,10	-	-	-	3
Площадка	Цех	Источник	Вклад (д. ПДК)	Вклад (мг/куб.м)	Вклад %						
1	6	78	1,13E-03	3,3842E-06	12,4						
1	6	186	1,69E-03	5,0641E-06	18,5						
1	6	185	5,35E-03	1,6060E-05	58,6						
52	12186,00	7887,000	2,000	9,21E-03	2,7628E-05	228	2,10	-	-	-	3
Площадка	Цех	Источник	Вклад (д. ПДК)	Вклад (мг/куб.м)	Вклад %						
1	6	78	1,13E-03	3,3984E-06	12,3						
1	6	186	1,71E-03	5,1289E-06	18,6						

Взам. инв.№

Подп. и дата

Инв. № подл.

190274-NS-OOC2.1.2.PP

Лист

132

		1	6	185	5,41E-03			1,6230E-05			58,7			
		32	9460,000	9811,000	2,000	9,49E-03	2,8471E-05	208	2,10	-	-	-	-	3
		Площадка	Цех	Источник	Вклад (д. ПДК)			Вклад (мг/куб.м)			Вклад %			
		1	6	78	1,18E-03			3,5308E-06			12,4			
		1	6	186	1,74E-03			5,2281E-06			18,4			
		1	6	185	5,58E-03			1,6742E-05			58,8			
		53	12086,00	7660,000	2,000	9,57E-03	2,8702E-05	229	2,10	-	-	-	-	3
		Площадка	Цех	Источник	Вклад (д. ПДК)			Вклад (мг/куб.м)			Вклад %			
		1	6	78	1,19E-03			3,5552E-06			12,4			
		1	6	186	1,76E-03			5,2730E-06			18,4			
		1	6	185	5,63E-03			1,6903E-05			58,9			
		31	9304,000	9618,000	2,000	9,89E-03	2,9674E-05	208	2,10	-	-	-	-	3
		Площадка	Цех	Источник	Вклад (д. ПДК)			Вклад (мг/куб.м)			Вклад %			
		1	6	78	1,24E-03			3,7074E-06			12,5			
		1	6	186	1,80E-03			5,3913E-06			18,2			
		1	6	185	5,83E-03			1,7496E-05			59,0			
		54	11956,00	7447,000	2,000	9,96E-03	2,9867E-05	229	2,10	-	-	-	-	3
		Площадка	Цех	Источник	Вклад (д. ПДК)			Вклад (мг/куб.м)			Вклад %			
		1	6	78	1,24E-03			3,7142E-06			12,4			
		1	6	186	1,82E-03			5,4559E-06			18,3			
		1	6	185	5,88E-03			1,7651E-05			59,1			
		30	9174,000	9405,000	2,000	0,01	3,0978E-05	208	2,10	-	-	-	-	3
		Площадка	Цех	Источник	Вклад (д. ПДК)			Вклад (мг/куб.м)			Вклад %			
		1	6	78	1,30E-03			3,8935E-06			12,6			
		1	6	186	1,86E-03			5,5744E-06			18,0			
		1	6	185	6,11E-03			1,8319E-05			59,1			
		55	11796,00	7256,000	2,000	0,01	3,1175E-05	230	2,10	-	-	-	-	3
		Площадка	Цех	Источник	Вклад (д. ПДК)			Вклад (мг/куб.м)			Вклад %			
		1	6	78	1,30E-03			3,9076E-06			12,5			
		1	6	186	1,87E-03			5,6196E-06			18,0			
		1	6	185	6,16E-03			1,8466E-05			59,2			
		29	9054,000	9186,000	2,000	0,01	3,2377E-05	208	2,10	-	-	-	-	3
		Площадка	Цех	Источник	Вклад (д. ПДК)			Вклад (мг/куб.м)			Вклад %			
		1	6	78	1,36E-03			4,0887E-06			12,6			
		1	6	186	1,92E-03			5,7741E-06			17,8			
		1	6	185	6,40E-03			1,9204E-05			59,3			
		56	11588,00	7117,000	2,000	0,01	3,2571E-05	229	2,10	-	-	-	-	3
		Площадка	Цех	Источник	Вклад (д. ПДК)			Вклад (мг/куб.м)			Вклад %			
		1	6	78	1,36E-03			4,0883E-06			12,6			
		1	6	186	1,95E-03			5,8514E-06			18,0			
		1	6	185	6,46E-03			1,9368E-05			59,5			
		28	8982,000	8948,000	2,000	0,01	3,3855E-05	208	2,10	-	-	-	-	3
		Площадка	Цех	Источник	Вклад (д. ПДК)			Вклад (мг/куб.м)			Вклад %			
		1	6	78	1,43E-03			4,2819E-06			12,6			
		1	6	186	2,00E-03			5,9999E-06			17,7			
		1	6	185	6,72E-03			2,0149E-05			59,5			
		57	11437,00	6919,000	2,000	0,01	3,4072E-05	230	2,10	-	-	-	-	3
		Площадка	Цех	Источник	Вклад (д. ПДК)			Вклад (мг/куб.м)			Вклад %			
		1	6	78	1,43E-03			4,3005E-06			12,6			
		1	6	186	2,02E-03			6,0475E-06			17,7			
		1	6	185	6,77E-03			2,0309E-05			59,6			
		27	8938,000	8703,000	2,000	0,01	3,5341E-05	209	2,10	-	-	-	-	3
		Площадка	Цех	Источник	Вклад (д. ПДК)			Вклад (мг/куб.м)			Вклад %			
		1	6	78										

Взам. инв.№

Подп. и дата

Инв. № подл.

190274-NS-OOC2.1.2.PP

Лист

133

Изм. Кол.уч Лист №док Подп. Дата

Формат А4



1	6	78	1,50E-03	4,5065E-06	12,8							
1	6	186	2,07E-03	6,1953E-06	17,5							
1	6	185	7,02E-03	2,1072E-05	59,6							
58	11317,00	6709,000	2,000	0,01	3,5528E-05	230	2,10	-	-	-	-	3

Площадка	Цех	Источник	Вклад (д. ПДК)	Вклад (мг/куб.м)	Вклад %
1	6	78	1,50E-03	4,4991E-06	12,7
1	6	186	2,09E-03	6,2836E-06	17,7
1	6	185	7,08E-03	2,1239E-05	59,8

59	11420,00	6485,000	2,000	0,01	3,5966E-05	232	2,10	-	-	-	-	3
----	----------	----------	-------	------	------------	-----	------	---	---	---	---	---

Площадка	Цех	Источник	Вклад (д. ПДК)	Вклад (мг/куб.м)	Вклад %
1	6	78	1,52E-03	4,5664E-06	12,7
1	6	186	2,11E-03	6,3370E-06	17,6
1	6	185	7,17E-03	2,1508E-05	59,8

26	8957,000	8461,000	2,000	0,01	3,6721E-05	210	2,10	-	-	-	-	3
----	----------	----------	-------	------	------------	-----	------	---	---	---	---	---

Площадка	Цех	Источник	Вклад (д. ПДК)	Вклад (мг/куб.м)	Вклад %
1	6	78	1,57E-03	4,7079E-06	12,8
1	6	186	2,13E-03	6,3923E-06	17,4
1	6	185	7,31E-03	2,1936E-05	59,7

60	11451,00	6240,000	2,000	0,01	3,6787E-05	234	2,10	-	-	-	-	3
----	----------	----------	-------	------	------------	-----	------	---	---	---	---	---

Площадка	Цех	Источник	Вклад (д. ПДК)	Вклад (мг/куб.м)	Вклад %
1	6	78	1,56E-03	4,6932E-06	12,8
1	6	186	2,15E-03	6,4362E-06	17,5
1	6	185	7,34E-03	2,2014E-05	59,8

61	11320,00	6039,000	2,000	0,01	3,8466E-05	234	2,10	-	-	-	-	3
----	----------	----------	-------	------	------------	-----	------	---	---	---	---	---

Площадка	Цех	Источник	Вклад (д. ПДК)	Вклад (мг/куб.м)	Вклад %
1	6	78	1,64E-03	4,9242E-06	12,8
1	6	186	2,24E-03	6,7131E-06	17,5
1	6	185	7,69E-03	2,3079E-05	60,0

25	8873,000	8228,000	2,000	0,01	3,8561E-05	210	2,10	-	-	-	-	3
----	----------	----------	-------	------	------------	-----	------	---	---	---	---	---

Площадка	Цех	Источник	Вклад (д. ПДК)	Вклад (мг/куб.м)	Вклад %
1	6	78	1,66E-03	4,9673E-06	12,9
1	6	186	2,22E-03	6,6736E-06	17,3
1	6	185	7,70E-03	2,3092E-05	59,9

24	8685,000	8184,000	2,000	0,01	3,9568E-05	209	2,10	-	-	-	-	3
----	----------	----------	-------	------	------------	-----	------	---	---	---	---	---

Площадка	Цех	Источник	Вклад (д. ПДК)	Вклад (мг/куб.м)	Вклад %
1	6	78	1,71E-03	5,1179E-06	12,9
1	6	186	2,27E-03	6,8161E-06	17,2
1	6	185	7,90E-03	2,3715E-05	59,9

62	11211,00	5855,000	2,000	0,01	3,9997E-05	235	2,10	-	-	-	-	3
----	----------	----------	-------	------	------------	-----	------	---	---	---	---	---

Площадка	Цех	Источник	Вклад (д. ПДК)	Вклад (мг/куб.м)	Вклад %
1	6	78	1,72E-03	5,1536E-06	12,9
1	6	186	2,31E-03	6,9228E-06	17,3
1	6	185	8,01E-03	2,4025E-05	60,1

23	8440,000	8222,000	2,000	0,01	4,0233E-05	207	2,10	-	-	-	-	3
----	----------	----------	-------	------	------------	-----	------	---	---	---	---	---

Площадка	Цех	Источник	Вклад (д. ПДК)	Вклад (мг/куб.м)	Вклад %
1	6	78	1,74E-03	5,2102E-06	13,0
1	6	186	2,31E-03	6,9221E-06	17,2
1	6	185	8,04E-03	2,4132E-05	60,0

22	8194,000	8243,000	2,000	0,01	4,0957E-05	205	2,10	-	-	-	-	3
----	----------	----------	-------	------	------------	-----	------	---	---	---	---	---

Площадка	Цех	Источник	Вклад (д. ПДК)	Вклад (мг/куб.м)	Вклад %
1	6	78	1,77E-03	5,3109E-06	13,0
1	6	186	2,35E-03	7,0369E-06	17,2
1	6	185	8,20E-03	2,4587E-05	60,0

Взам. инв. №

Подп. и дата

Инв. № подл.

Лист

190274-NS-OOC2.1.2.PP

134

Изм. Кол.уч Лист №доку Подп. Дата

63	11169,00	5609,000	2,000	0,01	4,1429E-05	236	2,10	-	-	-	-	3
Площадка	Цех	Источник	Вклад (д. ПДК)		Вклад (мг/куб.м)		Вклад %					
1	6	78	1,78E-03		5,3545E-06		12,9					
1	6	186	2,39E-03		7,1575E-06		17,3					
1	6	185	8,31E-03		2,4927E-05		60,2					
21	7949,000	8233,000	2,000	0,01	4,1854E-05	204	2,10	-	-	-	-	3
Площадка	Цех	Источник	Вклад (д. ПДК)		Вклад (мг/куб.м)		Вклад %					
1	6	78	1,82E-03		5,4693E-06		13,1					
1	6	186	2,38E-03		7,1327E-06		17,0					
1	6	185	8,37E-03		2,5113E-05		60,0					
64	11091,00	5371,000	2,000	0,01	4,3100E-05	237	2,10	-	-	-	-	3
Площадка	Цех	Источник	Вклад (д. ПДК)		Вклад (мг/куб.м)		Вклад %					
1	6	78	1,86E-03		5,5945E-06		13,0					
1	6	186	2,47E-03		7,4231E-06		17,2					
1	6	185	8,66E-03		2,5972E-05		60,3					
20	7705,000	8181,000	2,000	0,01	4,3165E-05	202	2,10	-	-	-	-	3
Площадка	Цех	Источник	Вклад (д. ПДК)		Вклад (мг/куб.м)		Вклад %					
1	6	78	1,88E-03		5,6510E-06		13,1					
1	6	186	2,45E-03		7,3436E-06		17,0					
1	6	185	8,64E-03		2,5932E-05		60,1					
65	10980,00	5148,000	2,000	0,02	4,5066E-05	238	2,10	-	-	-	-	3
Площадка	Цех	Источник	Вклад (д. ПДК)		Вклад (мг/куб.м)		Вклад %					
1	6	78	1,96E-03		5,8821E-06		13,1					
1	6	186	2,58E-03		7,7272E-06		17,1					
1	6	185	9,06E-03		2,7188E-05		60,3					
19	7497,000	8042,000	2,000	0,02	4,5067E-05	201	2,10	-	-	-	-	3
Площадка	Цех	Источник	Вклад (д. ПДК)		Вклад (мг/куб.м)		Вклад %					
1	6	78	1,98E-03		5,9416E-06		13,2					
1	6	186	2,54E-03		7,6164E-06		16,9					
1	6	185	9,03E-03		2,7091E-05		60,1					
18	7316,000	7874,000	2,000	0,02	4,7275E-05	200	2,10	-	-	-	-	3
Площадка	Цех	Источник	Вклад (д. ПДК)		Вклад (мг/куб.м)		Вклад %					
1	6	78	2,09E-03		6,2701E-06		13,3					
1	6	186	2,65E-03		7,9502E-06		16,8					
1	6	185	9,48E-03		2,8439E-05		60,2					
66	10849,00	4935,000	2,000	0,02	4,7293E-05	239	2,10	-	-	-	-	3
Площадка	Цех	Источник	Вклад (д. ПДК)		Вклад (мг/куб.м)		Вклад %					
1	6	78	2,07E-03		6,2115E-06		13,1					
1	6	186	2,69E-03		8,0701E-06		17,1					
1	6	185	9,52E-03		2,8554E-05		60,4					
67	10744,00	4736,000	2,000	0,02	4,9319E-05	240	2,10	-	-	-	-	3
Площадка	Цех	Источник	Вклад (д. ПДК)		Вклад (мг/куб.м)		Вклад %					
1	6	78	2,17E-03		6,5111E-06		13,2					
1	6	186	2,80E-03		8,3906E-06		17,0					
1	6	185	9,93E-03		2,9793E-05		60,4					
17	7176,000	7668,000	2,000	0,02	4,9845E-05	199	2,10	-	-	-	-	3
Площадка	Цех	Источник	Вклад (д. ПДК)		Вклад (мг/куб.м)		Вклад %					
1	6	78	2,21E-03		6,6355E-06		13,3					
1	6	186	2,79E-03		8,3668E-06		16,8					
1	6	185	0,01		3,0020E-05		60,2					
2	5319,000	8009,000	2,000	0,02	5,0105E-05	183	2,10	-	-	-	-	3
Площадка	Цех	Источник	Вклад (д. ПДК)		Вклад (мг/куб.м)		Вклад %					
1	6	78	2,24E-03		6,7332E-06		13,4					

Взам. инв.№

Подп. и дата

Инв. № подл.

190274-NS-OOC2.1.2.PP

Лист

135

1	6	186			2,78E-03			8,3480E-06	16,7
1	6	185			0,01			3,0097E-05	60,1
68	10787,00	4498,000	2,000	0,02	5,0163E-05	242	2,10	-	-
Площадка	Цех	Источник			Вклад (д. ПДК)			Вклад (мг/куб.м)	Вклад %
1	6	78			2,21E-03			6,6355E-06	13,2
1	6	186			2,84E-03			8,5292E-06	17,0
1	6	185			0,01			3,0308E-05	60,4
3	5561,000	7960,000	2,000	0,02	5,0494E-05	185	2,10	-	-
Площадка	Цех	Источник			Вклад (д. ПДК)			Вклад (мг/куб.м)	Вклад %
1	6	78			2,26E-03			6,7800E-06	13,4
1	6	186			2,81E-03			8,4176E-06	16,7
1	6	185			0,01			3,0345E-05	60,1
1	5087,000	7926,000	2,000	0,02	5,1132E-05	181	2,10	-	-
Площадка	Цех	Источник			Вклад (д. ПДК)			Вклад (мг/куб.м)	Вклад %
1	6	78			2,30E-03			6,8949E-06	13,5
1	6	186			2,83E-03			8,5013E-06	16,6
1	6	185			0,01			3,0706E-05	60,1
5	5991,000	7809,000	2,000	0,02	5,1628E-05	189	2,10	-	-
Площадка	Цех	Источник			Вклад (д. ПДК)			Вклад (мг/куб.м)	Вклад %
1	6	78			2,32E-03			6,9470E-06	13,5
1	6	186			2,86E-03			8,5946E-06	16,6
1	6	185			0,01			3,1035E-05	60,1
6	6229,000	7745,000	2,000	0,02	5,1894E-05	191	2,10	-	-
Площадка	Цех	Источник			Вклад (д. ПДК)			Вклад (мг/куб.м)	Вклад %
1	6	78			2,32E-03			6,9723E-06	13,4
1	6	186			2,88E-03			8,6507E-06	16,7
1	6	185			0,01			3,1213E-05	60,1
4	5744,000	7801,000	2,000	0,02	5,2086E-05	187	2,10	-	-
Площадка	Цех	Источник			Вклад (д. ПДК)			Вклад (мг/куб.м)	Вклад %
1	6	78			2,34E-03			7,0319E-06	13,5
1	6	186			2,88E-03			8,6517E-06	16,6
1	6	185			0,01			3,1292E-05	60,1
69	10649,00	4299,000	2,000	0,02	5,2651E-05	244	2,10	-	-
Площадка	Цех	Источник			Вклад (д. ПДК)			Вклад (мг/куб.м)	Вклад %
1	6	78			2,34E-03			7,0315E-06	13,4
1	6	186			2,95E-03			8,8531E-06	16,8
1	6	185			0,01			3,1775E-05	60,4
16	7053,000	7451,000	2,000	0,02	5,2734E-05	199	2,10	-	-
Площадка	Цех	Источник			Вклад (д. ПДК)			Вклад (мг/куб.м)	Вклад %
1	6	78			2,36E-03			7,0917E-06	13,4
1	6	186			2,93E-03			8,7888E-06	16,7
1	6	185			0,01			3,1734E-05	60,2
7	6363,000	7544,000	2,000	0,02	5,3905E-05	193	2,10	-	-
Площадка	Цех	Источник			Вклад (д. ПДК)			Вклад (мг/куб.м)	Вклад %
1	6	78			2,43E-03			7,3001E-06	13,5
1	6	186			2,98E-03			8,9396E-06	16,6
1	6	185			0,01			3,2393E-05	60,1
70	10466,00	4144,000	2,000	0,02	5,5672E-05	244	2,10	-	-
Площадка	Цех	Источник			Вклад (д. ПДК)			Вклад (мг/куб.м)	Вклад %
1	6	78			2,49E-03			7,4700E-06	13,4
1	6	186			3,13E-03			9,3859E-06	16,9
1	6	185			0,01			3,3606E-05	60,4
15	6922,000	7240,000	2,000	0,02	5,5750E-05	198	2,10	-	-

Взам. инв. №

Подл. и дата

Инв. № подл.

Площадка	Цех	Источник	Вклад (д. ПДК)	Вклад (мг/куб.м)	Вклад %						
1	6	78	2,51E-03	7,5233E-06	13,5						
1	6	186	3,10E-03	9,2958E-06	16,7						
1	6	185	0,01	3,3557E-05	60,2						
8	6359,000	7297,000	2,000	0,02	5,7127E-05	193	2,10	-	-	-	3
Площадка	Цех	Источник	Вклад (д. ПДК)	Вклад (мг/куб.м)	Вклад %						
1	6	78	2,59E-03	7,7606E-06	13,6						
1	6	186	3,16E-03	9,4821E-06	16,6						
1	6	185	0,01	3,4332E-05	60,1						
71	10346,00	3928,000	2,000	0,02	5,8342E-05	245	2,10	-	-	-	3
Площадка	Цех	Источник	Вклад (д. ПДК)	Вклад (мг/куб.м)	Вклад %						
1	6	78	2,62E-03	7,8620E-06	13,5						
1	6	186	3,29E-03	9,8668E-06	16,9						
1	6	185	0,01	3,5208E-05	60,3						
14	6764,000	7047,000	2,000	0,02	5,8913E-05	198	2,10	-	-	-	3
Площадка	Цех	Источник	Вклад (д. ПДК)	Вклад (мг/куб.м)	Вклад %						
1	6	78	2,69E-03	8,0630E-06	13,7						
1	6	186	3,25E-03	9,7379E-06	16,5						
1	6	185	0,01	3,5357E-05	60,0						
9	6306,000	7058,000	2,000	0,02	6,0621E-05	193	2,10	-	-	-	3
Площадка	Цех	Источник	Вклад (д. ПДК)	Вклад (мг/куб.м)	Вклад %						
1	6	78	2,76E-03	8,2928E-06	13,7						
1	6	186	3,35E-03	1,0052E-05	16,6						
1	6	185	0,01	3,6379E-05	60,0						
72	10127,00	3817,000	2,000	0,02	6,1935E-05	246	2,10	-	-	-	3
Площадка	Цех	Источник	Вклад (д. ПДК)	Вклад (мг/куб.м)	Вклад %						
1	6	78	2,81E-03	8,4347E-06	13,6						
1	6	186	3,46E-03	1,0388E-05	16,8						
1	6	185	0,01	3,7271E-05	60,2						
13	6630,000	6836,000	2,000	0,02	6,2603E-05	197	2,10	-	-	-	3
Площадка	Цех	Источник	Вклад (д. ПДК)	Вклад (мг/куб.м)	Вклад %						
1	6	78	2,87E-03	8,6066E-06	13,7						
1	6	186	3,46E-03	1,0370E-05	16,6						
1	6	185	0,01	3,7523E-05	59,9						
10	6314,000	6829,000	2,000	0,02	6,4023E-05	194	2,10	-	-	-	3
Площадка	Цех	Источник	Вклад (д. ПДК)	Вклад (мг/куб.м)	Вклад %						
1	6	78	2,95E-03	8,8429E-06	13,8						
1	6	186	3,53E-03	1,0589E-05	16,5						
1	6	185	0,01	3,8314E-05	59,8						
73	9948,000	3723,000	2,000	0,02	6,5195E-05	246	2,10	-	-	-	3
Площадка	Цех	Источник	Вклад (д. ПДК)	Вклад (мг/куб.м)	Вклад %						
1	6	78	2,98E-03	8,9277E-06	13,7						
1	6	186	3,65E-03	1,0965E-05	16,8						
1	6	185	0,01	3,9163E-05	60,1						
12	6502,000	6622,000	2,000	0,02	6,6545E-05	196	2,10	-	-	-	3
Площадка	Цех	Источник	Вклад (д. ПДК)	Вклад (мг/куб.м)	Вклад %						
1	6	78	3,06E-03	9,1860E-06	13,8						
1	6	186	3,69E-03	1,1069E-05	16,6						
1	6	185	0,01	3,9805E-05	59,8						
11	6397,000	6600,000	2,000	0,02	6,7408E-05	195	2,10	-	-	-	3
Площадка	Цех	Источник	Вклад (д. ПДК)	Вклад (мг/куб.м)	Вклад %						
1	6	78	3,11E-03	9,3228E-06	13,8						
1	6	186	3,74E-03	1,1213E-05	16,6						

Взам. инв.№

Подп. и дата

Инв. № подл.

190274-NS-OOC2.1.2.PP

Лист

137

1	6	185	0,01	4,0287E-05	59,8						
74	9723,000	3659,000	2,000	0,02	6,9219E-05	245	2,10	-	-	-	3
Площадка	Цех	Источник	Вклад (д. ПДК)		Вклад (мг/куб.м)		Вклад %				
1	6	78	3,17E-03		9,5195E-06		13,8				
1	6	186	3,92E-03		1,1758E-05		17,0				
1	6	185	0,01		4,1491E-05		59,9				
76	9452,000	3955,000	2,000	0,02	7,1234E-05	241	2,10	-	-	-	3
Площадка	Цех	Источник	Вклад (д. ПДК)		Вклад (мг/куб.м)		Вклад %				
1	6	78	3,28E-03		9,8457E-06		13,8				
1	6	186	4,02E-03		1,2067E-05		16,9				
1	6	185	0,01		4,2598E-05		59,8				
75	9528,000	3786,000	2,000	0,02	7,1467E-05	243	2,10	-	-	-	3
Площадка	Цех	Источник	Вклад (д. ПДК)		Вклад (мг/куб.м)		Вклад %				
1	6	78	3,29E-03		9,8747E-06		13,8				
1	6	186	4,04E-03		1,2133E-05		17,0				
1	6	185	0,01		4,2739E-05		59,8				
77	9219,000	4037,000	2,000	0,02	7,4331E-05	239	2,10	-	-	-	3
Площадка	Цех	Источник	Вклад (д. ПДК)		Вклад (мг/куб.м)		Вклад %				
1	6	78	3,44E-03		1,0332E-05		13,9				
1	6	186	4,20E-03		1,2615E-05		17,0				
1	6	185	0,01		4,4302E-05		59,6				
78	9022,000	4155,000	2,000	0,03	7,6387E-05	236	2,10	-	-	-	3
Площадка	Цех	Источник	Вклад (д. ПДК)		Вклад (мг/куб.м)		Вклад %				
1	6	78	3,54E-03		1,0617E-05		13,9				
1	6	186	4,36E-03		1,3084E-05		17,1				
1	6	185	0,02		4,5469E-05		59,5				
79	8983,000	3993,000	2,000	0,03	7,9013E-05	238	2,10	-	-	-	3
Площадка	Цех	Источник	Вклад (д. ПДК)		Вклад (мг/куб.м)		Вклад %				
1	6	78	3,69E-03		1,1056E-05		14,0				
1	6	186	4,50E-03		1,3509E-05		17,1				
1	6	185	0,02		4,6846E-05		59,3				
80	8894,000	3761,000	2,000	0,03	8,3462E-05	240	2,10	-	-	-	3
Площадка	Цех	Источник	Вклад (д. ПДК)		Вклад (мг/куб.м)		Вклад %				
1	6	78	3,91E-03		1,1743E-05		14,1				
1	6	186	4,80E-03		1,4402E-05		17,3				
1	6	185	0,02		4,9207E-05		59,0				
81	8661,000	3784,000	2,000	0,03	8,8128E-05	238	2,10	-	-	-	3
Площадка	Цех	Источник	Вклад (д. ПДК)		Вклад (мг/куб.м)		Вклад %				
1	6	78	4,15E-03		1,2449E-05		14,1				
1	6	186	5,13E-03		1,5401E-05		17,5				
1	6	185	0,02		5,1642E-05		58,6				
114	7298,000	3070,000	2,000	0,03	9,2846E-05	327	2,20	-	-	-	3
Площадка	Цех	Источник	Вклад (д. ПДК)		Вклад (мг/куб.м)		Вклад %				
1	6	78	4,25E-03		1,2755E-05		13,7				
1	6	186	5,69E-03		1,7083E-05		18,4				
1	6	185	0,02		5,4190E-05		58,4				
82	8521,000	3596,000	2,000	0,03	9,4129E-05	239	2,20	-	-	-	3
Площадка	Цех	Источник	Вклад (д. ПДК)		Вклад (мг/куб.м)		Вклад %				
1	6	78	4,34E-03		1,3010E-05		13,8				
1	6	186	5,62E-03		1,6852E-05		17,9				
1	6	185	0,02		5,4979E-05		58,4				
115	7067,000	3000,000	2,000	0,03	9,4202E-05	330	2,20	-	-	-	3
Площадка	Цех	Источник	Вклад (д. ПДК)		Вклад (мг/куб.м)		Вклад %				

Взам. инв.№

Подп. и дата

Инв. № подл.

190274-NS-OOC2.1.2.PP

Лист

138

Изм. Кол.уч Лист №док Подп. Дата

1	6	78	4,34E-03	1,3020E-05	13,8					
1	6	186	5,80E-03	1,7387E-05	18,5					
1	6	185	0,02	5,4835E-05	58,2					
113	7388,000	2,000	0,03	9,5989E-05	324	2,20	-	-	-	3

Площадка	Цех	Источник	Вклад (д. ПДК)	Вклад (мг/куб.м)	Вклад %
1	6	78	4,42E-03	1,3274E-05	13,8
1	6	186	5,94E-03	1,7820E-05	18,6
1	6	185	0,02	5,5732E-05	58,1

112	7530,000	2,000	0,03	9,7413E-05	321	2,20	-	-	-	3
-----	----------	-------	------	------------	-----	------	---	---	---	---

Площадка	Цех	Источник	Вклад (д. ПДК)	Вклад (мг/куб.м)	Вклад %
1	6	78	4,49E-03	1,3465E-05	13,8
1	6	186	6,06E-03	1,8166E-05	18,6
1	6	185	0,02	5,6448E-05	57,9

83	8317,000	3607,000	2,000	0,03	9,9125E-05	237	2,20	-	-	3
----	----------	----------	-------	------	------------	-----	------	---	---	---

Площадка	Цех	Источник	Вклад (д. ПДК)	Вклад (мг/куб.м)	Вклад %
1	6	78	4,57E-03	1,3720E-05	13,8
1	6	186	6,03E-03	1,8078E-05	18,2
1	6	185	0,02	5,7494E-05	58,0

116	6901,000	2,000	0,03	0,0001	331	2,20	-	-	-	3
-----	----------	-------	------	--------	-----	------	---	---	---	---

Площадка	Цех	Источник	Вклад (д. ПДК)	Вклад (мг/куб.м)	Вклад %
1	6	78	4,68E-03	1,4028E-05	13,9
1	6	186	6,37E-03	1,9109E-05	18,9
1	6	185	0,02	5,8263E-05	57,6

130	7453,000	2,000	0,03	0,0001	320	2,20	-	-	-	3
-----	----------	-------	------	--------	-----	------	---	---	---	---

Площадка	Цех	Источник	Вклад (д. ПДК)	Вклад (мг/куб.м)	Вклад %
1	6	78	4,83E-03	1,4475E-05	13,8
1	6	186	6,67E-03	2,0017E-05	19,1
1	6	185	0,02	5,9966E-05	57,3

111	7450,000	2,000	0,03	0,0001	320	2,20	-	-	-	3
-----	----------	-------	------	--------	-----	------	---	---	---	---

Площадка	Цех	Источник	Вклад (д. ПДК)	Вклад (мг/куб.м)	Вклад %
1	6	78	4,83E-03	1,4489E-05	13,8
1	6	186	6,68E-03	2,0026E-05	19,1
1	6	185	0,02	5,9981E-05	57,3

84	8148,000	3479,000	2,000	0,04	0,0001	238	2,20	-	-	3
----	----------	----------	-------	------	--------	-----	------	---	---	---

Площадка	Цех	Источник	Вклад (д. ПДК)	Вклад (мг/куб.м)	Вклад %
1	6	78	4,94E-03	1,4822E-05	14,0
1	6	186	6,52E-03	1,9559E-05	18,4
1	6	185	0,02	6,0725E-05	57,2

129	7598,000	2,000	0,04	0,0001	316	2,30	-	-	-	3
-----	----------	-------	------	--------	-----	------	---	---	---	---

Площадка	Цех	Источник	Вклад (д. ПДК)	Вклад (мг/куб.м)	Вклад %
1	6	78	4,84E-03	1,4510E-05	13,6
1	6	186	6,88E-03	2,0629E-05	19,4
1	6	185	0,02	6,0971E-05	57,2

117	6775,000	2,000	0,04	0,0001	331	2,30	-	-	-	3
-----	----------	-------	------	--------	-----	------	---	---	---	---

Площадка	Цех	Источник	Вклад (д. ПДК)	Вклад (мг/куб.м)	Вклад %
1	6	78	5,01E-03	1,5033E-05	13,7
1	6	186	7,18E-03	2,1553E-05	19,6
1	6	185	0,02	6,2545E-05	56,8

85	8018,000	3401,000	2,000	0,04	0,0001	238	2,30	-	-	3
----	----------	----------	-------	------	--------	-----	------	---	---	---

Площадка	Цех	Источник	Вклад (д. ПДК)	Вклад (мг/куб.м)	Вклад %
1	6	78	5,12E-03	1,5372E-05	13,8
1	6	186	7,02E-03	2,1046E-05	18,8
1	6	185	0,02	6,3505E-05	56,8

Взам. инв.№

Подп. и дата

Инв. № подл.

Изм.	Кол.уч	Лист	№док	Подп.	Дата
------	--------	------	------	-------	------

190274-NS-OOC2.1.2.PP

Лист

139

128	7623,000	-942,000	2,000	0,04	0,0001	313	2,30	-	-	-	-	3
-----	----------	----------	-------	------	--------	-----	------	---	---	---	---	---

Площадка	Цех	Источник	Вклад (д. ПДК)	Вклад (мг/куб.м)	Вклад %
1	6	78	5,11E-03	1,5321E-05	13,6
1	6	186	7,40E-03	2,2196E-05	19,7
1	6	185	0,02	6,3701E-05	56,7

86	7890,000	3214,000	2,000	0,04	0,0001	239	7,00	-	-	-	-	3
----	----------	----------	-------	------	--------	-----	------	---	---	---	---	---

Площадка	Цех	Источник	Вклад (д. ПДК)	Вклад (мг/куб.м)	Вклад %
1	6	78	7,34E-03	2,2022E-05	18,1
1	6	186	9,32E-03	2,7952E-05	22,9
1	6	185	0,02	5,6736E-05	46,5

118	6629,000	-1180,000	2,000	0,04	0,0001	331	7,00	-	-	-	-	3
-----	----------	-----------	-------	------	--------	-----	------	---	---	---	---	---

Площадка	Цех	Источник	Вклад (д. ПДК)	Вклад (мг/куб.м)	Вклад %
1	6	78	7,34E-03	2,2032E-05	18,0
1	6	186	9,71E-03	2,9116E-05	23,8
1	6	185	0,02	5,5609E-05	45,5

127	7552,000	-704,000	2,000	0,04	0,0001	311	7,00	-	-	-	-	3
-----	----------	----------	-------	------	--------	-----	------	---	---	---	---	---

Площадка	Цех	Источник	Вклад (д. ПДК)	Вклад (мг/куб.м)	Вклад %
1	6	78	7,30E-03	2,1914E-05	17,7
1	6	186	9,88E-03	2,9641E-05	23,9
1	6	185	0,02	5,6889E-05	45,8

103	8036,000	162,000	2,000	0,04	0,0001	294	7,00	-	-	-	-	3
-----	----------	---------	-------	------	--------	-----	------	---	---	---	---	---

Площадка	Цех	Источник	Вклад (д. ПДК)	Вклад (мг/куб.м)	Вклад %
1	6	78	7,47E-03	2,2415E-05	17,7
1	6	186	0,01	3,0012E-05	23,7
1	6	185	0,02	5,8451E-05	46,1

87	7870,000	3020,000	2,000	0,04	0,0001	242	7,00	-	-	-	-	3
----	----------	----------	-------	------	--------	-----	------	---	---	---	---	---

Площадка	Цех	Источник	Вклад (д. ПДК)	Вклад (мг/куб.м)	Вклад %
1	6	78	7,72E-03	2,3175E-05	18,0
1	6	186	9,80E-03	2,9404E-05	22,8
1	6	185	0,02	6,0115E-05	46,6

104	7890,000	-4,000	2,000	0,04	0,0001	297	7,00	-	-	-	-	3
-----	----------	--------	-------	------	--------	-----	------	---	---	---	---	---

Площадка	Цех	Источник	Вклад (д. ПДК)	Вклад (мг/куб.м)	Вклад %
1	6	78	7,74E-03	2,3224E-05	17,7
1	6	186	0,01	3,1520E-05	24,1
1	6	185	0,02	6,0248E-05	46,0

105	7760,000	-86,000	2,000	0,05	0,0001	300	7,00	-	-	-	-	3
-----	----------	---------	-------	------	--------	-----	------	---	---	---	---	---

Площадка	Цех	Источник	Вклад (д. ПДК)	Вклад (мг/куб.м)	Вклад %
1	6	78	7,92E-03	2,3746E-05	17,4
1	6	186	0,01	3,2611E-05	23,9
1	6	185	0,02	6,2879E-05	46,1

106	7625,000	-289,000	2,000	0,05	0,0001	304	7,00	-	-	-	-	3
-----	----------	----------	-------	------	--------	-----	------	---	---	---	---	---

Площадка	Цех	Источник	Вклад (д. ПДК)	Вклад (мг/куб.м)	Вклад %
1	6	78	8,00E-03	2,4002E-05	17,5
1	6	186	0,01	3,3047E-05	24,1
1	6	185	0,02	6,3049E-05	46,0

119	6489,000	-1000,000	2,000	0,05	0,0001	332	7,00	-	-	-	-	3
-----	----------	-----------	-------	------	--------	-----	------	---	---	---	---	---

Площадка	Цех	Источник	Вклад (д. ПДК)	Вклад (мг/куб.м)	Вклад %
1	6	78	8,01E-03	2,4020E-05	17,3
1	6	186	0,01	3,3516E-05	24,1
1	6	185	0,02	6,3683E-05	45,9

102	7935,000	380,000	2,000	0,05	0,0001	291	7,00	-	-	-	-	3
-----	----------	---------	-------	------	--------	-----	------	---	---	---	---	---

Площадка	Цех	Источник	Вклад (д. ПДК)	Вклад (мг/куб.м)	Вклад %
1	6	78	8,06E-03	2,4190E-05	17,4

Взам. инв.№	
Подп. и дата	
Инв. № подл.	

	1	6	186		0,01	3,3029E-05	23,8													
	1	6	185		0,02	6,4271E-05	46,3													
126	7416,000	-496,000	2,000	0,05	0,0001	309	7,00	-	-	-	-	-	-	-	-	-	-	-	-	3
	Площадка	Цех	Источник				Вклад (д. ПДК)					Вклад (мг/куб.м)								Вклад %
	1	6	78				8,18E-03					2,4547E-05								17,5
	1	6	186				0,01					3,3924E-05								24,3
	1	6	185				0,02					6,4232E-05								45,9
88	7763,000	2815,000	2,000	0,05	0,0001	244	7,00	-	-	-	-	-	-	-	-	-	-	-	-	3
	Площадка	Цех	Источник				Вклад (д. ПДК)					Вклад (мг/куб.м)								Вклад %
	1	6	78				8,30E-03					2,4886E-05								17,6
	1	6	186				0,01					3,3210E-05								23,4
	1	6	185				0,02					6,6753E-05								47,1
101	7853,000	616,000	2,000	0,05	0,0002	287	7,00	-	-	-	-	-	-	-	-	-	-	-	-	3
	Площадка	Цех	Источник				Вклад (д. ПДК)					Вклад (мг/куб.м)								Вклад %
	1	6	78				8,66E-03					2,5973E-05								17,3
	1	6	186				0,01					3,6222E-05								24,1
	1	6	185				0,02					7,0080E-05								46,6
89	7725,000	2599,000	2,000	0,05	0,0002	248	7,00	-	-	-	-	-	-	-	-	-	-	-	-	3
	Площадка	Цех	Источник				Вклад (д. ПДК)					Вклад (мг/куб.м)								Вклад %
	1	6	78				8,82E-03					2,6473E-05								17,5
	1	6	186				0,01					3,4861E-05								23,0
	1	6	185				0,02					7,1329E-05								47,1
107	7390,000	-259,000	2,000	0,05	0,0002	306	7,00	-	-	-	-	-	-	-	-	-	-	-	-	3
	Площадка	Цех	Источник				Вклад (д. ПДК)					Вклад (мг/куб.м)								Вклад %
	1	6	78				8,76E-03					2,6270E-05								17,2
	1	6	186				0,01					3,7334E-05								24,4
	1	6	185				0,02					7,0743E-05								46,2
149	7807,000	2168,500	2,000	0,05	0,0002	256	7,00	-	-	-	-	-	-	-	-	-	-	-	-	1
	Площадка	Цех	Источник				Вклад (д. ПДК)					Вклад (мг/куб.м)								Вклад %
	1	6	78				8,97E-03					2,6924E-05								17,2
	1	6	186				0,01					3,7256E-05								23,9
	1	6	185				0,02					7,3878E-05								47,3
120	6442,000	-189,000	2,000	0,05	0,0002	330	7,00	-	-	-	-	-	-	-	-	-	-	-	-	3
	Площадка	Цех	Источник				Вклад (д. ПДК)					Вклад (мг/куб.м)								Вклад %
	1	6	78				8,99E-03					2,6966E-05								17,1
	1	6	186				0,01					3,8244E-05								24,3
	1	6	185				0,02					7,2259E-05								45,9
125	7209,000	-358,000	2,000	0,05	0,0002	310	7,00	-	-	-	-	-	-	-	-	-	-	-	-	3
	Площадка	Цех	Источник				Вклад (д. ПДК)					Вклад (мг/куб.м)								Вклад %
	1	6	78				9,01E-03					2,7045E-05								16,9
	1	6	186				0,01					3,9172E-05								24,4
	1	6	185				0,02					7,4246E-05								46,3
98	7825,000	1236,000	2,000	0,05	0,0002	275	7,00	-	-	-	-	-	-	-	-	-	-	-	-	3
	Площадка	Цех	Источник				Вклад (д. ПДК)					Вклад (мг/куб.м)								Вклад %
	1	6	78				9,24E-03					2,7710E-05								17,1
	1	6	186				0,01					3,9021E-05								24,1
	1	6	185				0,03					7,6275E-05								47,0
100	7770,000	852,000	2,000	0,05	0,0002	283	7,00	-	-	-	-	-	-	-	-	-	-	-	-	3
	Площадка	Цех	Источник				Вклад (д. ПДК)					Вклад (мг/куб.м)								Вклад %
	1	6	78				9,20E-03					2,7610E-05								17,0
	1	6	186				0,01					3,9089E-05								24,1
	1	6	185				0,03					7,6018E-05								46,8
90	7604,000	2394,000	2,000	0,06	0,0002	251	7,00	-	-	-	-	-	-	-	-	-	-	-	-	3

Взам. инв. №

Подл. и дата

Инв. № подл.

190274-NS-OOC2.1.2.PP

Лист

141



Площадка	Цех	Источник	Вклад (д. ПДК)	Вклад (мг/куб.м)	Вклад %						
1	6	78	9,57E-03	2,8711E-05	17,1						
1	6	186	0,01	3,8905E-05	23,2						
1	6	185	0,03	7,9522E-05	47,5						
99	7691,000	1086,000	2,000	0,06	0,0002	279	7,00	-	-	-	3

Площадка	Цех	Источник	Вклад (д. ПДК)	Вклад (мг/куб.м)	Вклад %
1	6	78	9,65E-03	2,8963E-05	16,8
1	6	186	0,01	4,1002E-05	23,7
1	6	185	0,03	8,1352E-05	47,1

147	7552,500	2291,500	2,000	0,06	0,0002	252	7,00	-	-	-	4
-----	----------	----------	-------	------	--------	-----	------	---	---	---	---

Площадка	Цех	Источник	Вклад (д. ПДК)	Вклад (мг/куб.м)	Вклад %
1	6	78	9,80E-03	2,9398E-05	16,8
1	6	186	0,01	4,2254E-05	24,2
1	6	185	0,03	8,3690E-05	47,9

108	7198,000	-106,000	2,000	0,06	0,0002	306	7,00	-	-	-	3
-----	----------	----------	-------	------	--------	-----	------	---	---	---	---

Площадка	Цех	Источник	Вклад (д. ПДК)	Вклад (мг/куб.м)	Вклад %
1	6	78	9,70E-03	2,9101E-05	16,6
1	6	186	0,01	4,3266E-05	24,6
1	6	185	0,03	8,1799E-05	46,5

97	7671,000	1303,000	2,000	0,06	0,0002	274	7,00	-	-	-	3
----	----------	----------	-------	------	--------	-----	------	---	---	---	---

Площадка	Цех	Источник	Вклад (д. ПДК)	Вклад (мг/куб.м)	Вклад %
1	6	78	9,91E-03	2,9719E-05	16,8
1	6	186	0,01	4,2655E-05	24,1
1	6	185	0,03	8,3839E-05	47,3

121	6443,000	-790,000	2,000	0,06	0,0002	328	7,00	-	-	-	3
-----	----------	----------	-------	------	--------	-----	------	---	---	---	---

Площадка	Цех	Источник	Вклад (д. ПДК)	Вклад (мг/куб.м)	Вклад %
1	6	78	9,64E-03	2,8925E-05	16,3
1	6	186	0,01	4,3896E-05	24,7
1	6	185	0,03	8,2468E-05	46,4

124	6965,000	-331,000	2,000	0,06	0,0002	313	7,00	-	-	-	3
-----	----------	----------	-------	------	--------	-----	------	---	---	---	---

Площадка	Цех	Источник	Вклад (д. ПДК)	Вклад (мг/куб.м)	Вклад %
1	6	78	9,80E-03	2,9409E-05	16,4
1	6	186	0,01	4,4374E-05	24,7
1	6	185	0,03	8,3630E-05	46,5

91	7506,000	2182,000	2,000	0,06	0,0002	254	7,00	-	-	-	3
----	----------	----------	-------	------	--------	-----	------	---	---	---	---

Площадка	Цех	Источник	Вклад (д. ПДК)	Вклад (мг/куб.м)	Вклад %
1	6	78	0,01	3,0431E-05	16,7
1	6	186	0,01	4,4361E-05	24,3
1	6	185	0,03	8,7678E-05	48,0

96	7611,000	1272,000	2,000	0,06	0,0002	275	7,00	-	-	-	3
----	----------	----------	-------	------	--------	-----	------	---	---	---	---

Площадка	Цех	Источник	Вклад (д. ПДК)	Вклад (мг/куб.м)	Вклад %
1	6	78	0,01	3,0436E-05	16,6
1	6	186	0,01	4,3798E-05	23,9
1	6	185	0,03	8,6712E-05	47,4

109	6990,000	-222,000	2,000	0,06	0,0002	311	7,00	-	-	-	3
-----	----------	----------	-------	------	--------	-----	------	---	---	---	---

Площадка	Цех	Источник	Вклад (д. ПДК)	Вклад (мг/куб.м)	Вклад %
1	6	78	0,01	3,0005E-05	16,2
1	6	186	0,02	4,5801E-05	24,7
1	6	185	0,03	8,6463E-05	46,6

122	6545,000	-569,000	2,000	0,06	0,0002	323	7,00	-	-	-	3
-----	----------	----------	-------	------	--------	-----	------	---	---	---	---

Площадка	Цех	Источник	Вклад (д. ПДК)	Вклад (мг/куб.м)	Вклад %
1	6	78	0,01	3,1027E-05	16,2
1	6	186	0,02	4,7502E-05	24,9

Взам. инв.№

Подп. и дата

Инв. № подл.

Лист

190274-NS-OOC2.1.2.PP

142



	1	6	78		0,01	3,4927E-05	16,0							
	1	6	186		0,02	5,3884E-05	24,7							
	1	6	185		0,04	0,0001	48,4							
156	7305,800	1623,630	2,000	0,07	0,0002	267	7,00	-	-	-	-	-	-	3

Площадка	Цех	Источник	Вклад (д. ПДК)	Вклад (мг/куб.м)	Вклад %
1	6	78	0,01	3,5042E-05	16,1
1	6	186	0,02	5,2120E-05	23,9
1	6	185	0,04	0,0001	48,3

153	6569,630	3015,330	2,000	0,08	0,0002	226	7,00	-	-	-	-	-	-	3
-----	----------	----------	-------	------	--------	-----	------	---	---	---	---	---	---	---

Площадка	Цех	Источник	Вклад (д. ПДК)	Вклад (мг/куб.м)	Вклад %
1	6	78	0,01	3,6888E-05	16,0
1	6	186	0,02	5,2927E-05	22,9
1	6	185	0,04	0,0001	48,9

151	5621,660	3590,120	2,000	0,08	0,0002	196	7,00	-	-	-	-	-	-	3
-----	----------	----------	-------	------	--------	-----	------	---	---	---	---	---	---	---

Площадка	Цех	Источник	Вклад (д. ПДК)	Вклад (мг/куб.м)	Вклад %
1	6	78	0,01	3,5528E-05	15,2
1	6	186	0,02	5,4581E-05	23,4
1	6	185	0,04	0,0001	48,2

152	6124,260	3353,800	2,000	0,08	0,0002	211	7,00	-	-	-	-	-	-	3
-----	----------	----------	-------	------	--------	-----	------	---	---	---	---	---	---	---

Площадка	Цех	Источник	Вклад (д. ПДК)	Вклад (мг/куб.м)	Вклад %
1	6	78	0,01	3,6577E-05	15,7
1	6	186	0,02	5,3970E-05	23,1
1	6	185	0,04	0,0001	48,7

150	5066,930	3608,220	2,000	0,08	0,0002	182	7,00	-	-	-	-	-	-	3
-----	----------	----------	-------	------	--------	-----	------	---	---	---	---	---	---	---

Площадка	Цех	Источник	Вклад (д. ПДК)	Вклад (мг/куб.м)	Вклад %
1	6	78	0,01	3,8017E-05	15,4
1	6	186	0,02	5,5711E-05	22,6
1	6	185	0,04	0,0001	47,1

134	6088,000	-372,000	2,000	0,08	0,0002	330	7,00	-	-	-	-	-	-	3
-----	----------	----------	-------	------	--------	-----	------	---	---	---	---	---	---	---

Площадка	Цех	Источник	Вклад (д. ПДК)	Вклад (мг/куб.м)	Вклад %
1	6	78	0,01	3,6507E-05	14,7
1	6	186	0,02	6,3268E-05	25,6
1	6	185	0,04	0,0001	47,1

157	7046,400	1132,500	2,000	0,09	0,0003	280	7,00	-	-	-	-	-	-	3
-----	----------	----------	-------	------	--------	-----	------	---	---	---	---	---	---	---

Площадка	Цех	Источник	Вклад (д. ПДК)	Вклад (мг/куб.м)	Вклад %
1	6	78	0,01	3,8914E-05	15,2
1	6	186	0,02	6,3596E-05	24,9
1	6	185	0,04	0,0001	48,5

143	4276,000	-284,000	2,000	0,09	0,0003	23	7,00	-	-	-	-	-	-	3
-----	----------	----------	-------	------	--------	----	------	---	---	---	---	---	---	---

Площадка	Цех	Источник	Вклад (д. ПДК)	Вклад (мг/куб.м)	Вклад %
1	6	78	0,01	3,9655E-05	14,4
1	6	186	0,02	7,0157E-05	25,5
1	6	185	0,05	0,0001	49,4

146	5623,000	-384,500	2,000	0,09	0,0003	342	7,00	-	-	-	-	-	-	4
-----	----------	----------	-------	------	--------	-----	------	---	---	---	---	---	---	---

Площадка	Цех	Источник	Вклад (д. ПДК)	Вклад (мг/куб.м)	Вклад %
1	6	78	0,01	3,9031E-05	14,1
1	6	186	0,02	7,1566E-05	25,8
1	6	185	0,04	0,0001	47,6

145	3874,000	-5,000	2,000	0,09	0,0003	37	7,00	-	-	-	-	-	-	3
-----	----------	--------	-------	------	--------	----	------	---	---	---	---	---	---	---

Площадка	Цех	Источник	Вклад (д. ПДК)	Вклад (мг/куб.м)	Вклад %
1	6	78	0,01	4,3222E-05	15,5
1	6	186	0,02	6,6807E-05	23,9
1	6	185	0,05	0,0001	49,6

Инв. № подл.	Взам. инв. №	
	Подп. и дата	
	Изм. Кол.уч Лист №док Подп. Дата	

190274-NS-OOC2.1.2.PP

Лист

144

136	5873,000	-272,000	2,000	0,09	0,0003	334	7,00	-	-	-	-	3
-----	----------	----------	-------	------	--------	-----	------	---	---	---	---	---

Площадка	Цех	Источник	Вклад (д. ПДК)	Вклад (мг/куб.м)	Вклад %
1	6	78	0,01	3,9325E-05	14,0
1	6	186	0,02	7,2631E-05	25,9
1	6	185	0,04	0,0001	47,5

142	4517,000	-339,000	2,000	0,09	0,0003	15	7,00	-	-	-	-	3
-----	----------	----------	-------	------	--------	----	------	---	---	---	---	---

Площадка	Цех	Источник	Вклад (д. ПДК)	Вклад (мг/куб.м)	Вклад %
1	6	78	0,01	4,1331E-05	14,6
1	6	186	0,02	7,0194E-05	24,9
1	6	185	0,05	0,0001	48,8

144	4084,000	-127,000	2,000	0,09	0,0003	30	7,00	-	-	-	-	3
-----	----------	----------	-------	------	--------	----	------	---	---	---	---	---

Площадка	Цех	Источник	Вклад (д. ПДК)	Вклад (мг/куб.м)	Вклад %
1	6	78	0,01	4,1930E-05	14,8
1	6	186	0,02	7,0600E-05	24,9
1	6	185	0,05	0,0001	49,7

135	6036,000	-134,000	2,000	0,10	0,0003	328	7,00	-	-	-	-	3
-----	----------	----------	-------	------	--------	-----	------	---	---	---	---	---

Площадка	Цех	Источник	Вклад (д. ПДК)	Вклад (мг/куб.м)	Вклад %
1	6	78	0,01	3,9664E-05	13,8
1	6	186	0,03	7,5130E-05	26,1
1	6	185	0,05	0,0001	47,6

137	5631,000	-318,000	2,000	0,10	0,0003	341	7,00	-	-	-	-	3
-----	----------	----------	-------	------	--------	-----	------	---	---	---	---	---

Площадка	Цех	Источник	Вклад (д. ПДК)	Вклад (мг/куб.м)	Вклад %
1	6	78	0,01	4,0346E-05	14,0
1	6	186	0,02	7,4708E-05	25,9
1	6	185	0,05	0,0001	47,6

158	6717,410	676,330	2,000	0,10	0,0003	295	7,00	-	-	-	-	3
-----	----------	---------	-------	------	--------	-----	------	---	---	---	---	---

Площадка	Цех	Источник	Вклад (д. ПДК)	Вклад (мг/куб.м)	Вклад %
1	6	78	0,01	4,2248E-05	14,6
1	6	186	0,03	7,5709E-05	26,1
1	6	185	0,05	0,0001	48,2

141	4766,000	-351,000	2,000	0,10	0,0003	8	7,00	-	-	-	-	3
-----	----------	----------	-------	------	--------	---	------	---	---	---	---	---

Площадка	Цех	Источник	Вклад (д. ПДК)	Вклад (мг/куб.м)	Вклад %
1	6	78	0,01	4,0038E-05	13,7
1	6	186	0,03	7,5386E-05	25,9
1	6	185	0,05	0,0001	49,0

148	5666,000	-268,500	2,000	0,10	0,0003	340	7,00	-	-	-	-	1
-----	----------	----------	-------	------	--------	-----	------	---	---	---	---	---

Площадка	Цех	Источник	Вклад (д. ПДК)	Вклад (мг/куб.м)	Вклад %
1	6	78	0,01	3,9546E-05	13,4
1	6	186	0,03	7,7452E-05	26,3
1	6	185	0,05	0,0001	47,9

140	5012,000	-333,000	2,000	0,10	0,0003	0	7,00	-	-	-	-	3
-----	----------	----------	-------	------	--------	---	------	---	---	---	---	---

Площадка	Цех	Источник	Вклад (д. ПДК)	Вклад (мг/куб.м)	Вклад %
1	6	78	0,01	4,1506E-05	13,8
1	6	186	0,03	7,7287E-05	25,7
1	6	185	0,05	0,0001	48,5

159	6322,150	273,150	2,000	0,10	0,0003	313	7,00	-	-	-	-	3
-----	----------	---------	-------	------	--------	-----	------	---	---	---	---	---

Площадка	Цех	Источник	Вклад (д. ПДК)	Вклад (мг/куб.м)	Вклад %
1	6	78	0,01	4,2713E-05	13,6
1	6	186	0,03	8,2559E-05	26,2
1	6	185	0,05	0,0002	48,0

139	5242,000	-247,000	2,000	0,11	0,0003	352	7,00	-	-	-	-	3
-----	----------	----------	-------	------	--------	-----	------	---	---	---	---	---

Площадка	Цех	Источник	Вклад (д. ПДК)	Вклад (мг/куб.м)	Вклад %
1	6	78	0,01	4,3738E-05	13,8

Взам. инв.№	
Подп. и дата	
Инв. № подл.	

1	6	186	0,03	8,1170E-05	25,6						
1	6	185	0,05	0,0002	48,1						
138	5405,000	-227,000	2,000	0,11	0,0003	347	7,00	-	-	-	3

Площадка	Цех	Источник	Вклад (д. ПДК)	Вклад (мг/куб.м)	Вклад %
1	6	78	0,01	4,2642E-05	13,4
1	6	186	0,03	8,2868E-05	26,1
1	6	185	0,05	0,0002	48,1

160	5853,780	-40,640	2,000	0,11	0,0003	331	7,00	-	-	-	3
-----	----------	---------	-------	------	--------	-----	------	---	---	---	---

Площадка	Цех	Источник	Вклад (д. ПДК)	Вклад (мг/куб.м)	Вклад %
1	6	78	0,01	4,3392E-05	13,4
1	6	186	0,03	8,5573E-05	26,4
1	6	185	0,05	0,0002	47,7

161	5299,030	-79,830	2,000	0,12	0,0004	350	7,00	-	-	-	3
-----	----------	---------	-------	------	--------	-----	------	---	---	---	---

Площадка	Цех	Источник	Вклад (д. ПДК)	Вклад (мг/куб.м)	Вклад %
1	6	78	0,01	4,3373E-05	12,2
1	6	186	0,03	9,5154E-05	26,8
1	6	185	0,06	0,0002	48,9

162	4794,320	152,210	2,000	0,13	0,0004	9	7,00	-	-	-	3
-----	----------	---------	-------	------	--------	---	------	---	---	---	---

Площадка	Цех	Источник	Вклад (д. ПДК)	Вклад (мг/куб.м)	Вклад %
1	6	78	0,02	4,8934E-05	12,1
1	6	186	0,03	0,0001	25,7
1	6	185	0,07	0,0002	50,9

163	4328,720	442,910	2,000	0,14	0,0004	34	7,00	-	-	-	3
-----	----------	---------	-------	------	--------	----	------	---	---	---	---

Площадка	Цех	Источник	Вклад (д. ПДК)	Вклад (мг/куб.м)	Вклад %
1	6	78	0,02	4,7072E-05	11,5
1	6	186	0,04	0,0001	27,1
1	6	185	0,07	0,0002	54,4

### Вещество: 2735 Масло минеральное нефтяное

№	Коорд Х(м)	Коорд Y(м)	Высота (м)	Концентр. (д. ПДК)	Концентр. (мг/куб.м)	Напр. ветра	Скор. ветра	Фон		Фон до исключения		Тип точки
								доли ПДК	мг/куб.м	доли ПДК	мг/куб.м	
41	11514,00	10284,00	2,000	3,68E-05	1,8395E-06	216	2,40	-	-	-	-	3

Площадка	Цех	Источник	Вклад (д. ПДК)	Вклад (мг/куб.м)	Вклад %
1	17	493	6,12E-06	3,0600E-07	16,6
1	17	490	6,33E-06	3,1647E-07	17,2
2	14	317	1,79E-05	8,9563E-07	48,7

40	11285,00	10380,00	2,000	3,71E-05	1,8547E-06	215	2,40	-	-	-	-	3
----	----------	----------	-------	----------	------------	-----	------	---	---	---	---	---

Площадка	Цех	Источник	Вклад (д. ПДК)	Вклад (мг/куб.м)	Вклад %
1	17	493	6,03E-06	3,0146E-07	16,3
1	17	490	6,24E-06	3,1216E-07	16,8
2	14	317	1,83E-05	9,1577E-07	49,4

44	12037,00	9777,000	2,000	3,72E-05	1,8587E-06	220	2,30	-	-	-	-	3
----	----------	----------	-------	----------	------------	-----	------	---	---	---	---	---

Площадка	Цех	Источник	Вклад (д. ПДК)	Вклад (мг/куб.м)	Вклад %
1	17	493	6,20E-06	3,1015E-07	16,7
1	17	490	6,42E-06	3,2084E-07	17,3
2	14	317	1,81E-05	9,0458E-07	48,7

43	11838,00	9926,000	2,000	3,73E-05	1,8645E-06	219	2,30	-	-	-	-	3
----	----------	----------	-------	----------	------------	-----	------	---	---	---	---	---

Площадка	Цех	Источник	Вклад (д. ПДК)	Вклад (мг/куб.м)	Вклад %
1	17	493	6,05E-06	3,0237E-07	16,2
1	17	490	6,26E-06	3,1324E-07	16,8
2	14	317	1,85E-05	9,2253E-07	49,5

Взам. инв. №

Подп. и дата

Инв. № подл.

Лист

190274-NS-OOC2.1.2.PP

146

42	11642,00	10072,00	2,000	3,73E-05	1,8650E-06	218	2,30	-	-	-	-	3
Площадка	Цех	Источник	Вклад (д. ПДК)		Вклад (мг/куб.м)		Вклад %					
1	17	493	5,88E-06		2,9423E-07		15,8					
1	17	490	6,10E-06		3,0516E-07		16,4					
2	14	317	1,87E-05		9,3719E-07		50,3					
45	12180,00	9573,000	2,000	3,76E-05	1,8788E-06	222	2,30	-	-	-	-	3
Площадка	Цех	Источник	Вклад (д. ПДК)		Вклад (мг/куб.м)		Вклад %					
1	17	493	6,08E-06		3,0417E-07		16,2					
1	17	490	6,31E-06		3,1570E-07		16,8					
2	14	317	1,86E-05		9,2959E-07		49,5					
39	11046,00	10338,00	2,000	3,81E-05	1,9038E-06	214	2,30	-	-	-	-	3
Площадка	Цех	Источник	Вклад (д. ПДК)		Вклад (мг/куб.м)		Вклад %					
1	17	493	6,11E-06		3,0558E-07		16,1					
1	17	490	6,33E-06		3,1634E-07		16,6					
2	14	317	1,89E-05		9,4673E-07		49,7					
46	12272,00	9343,000	2,000	3,82E-05	1,9104E-06	223	2,30	-	-	-	-	3
Площадка	Цех	Источник	Вклад (д. ПДК)		Вклад (мг/куб.м)		Вклад %					
1	17	493	6,36E-06		3,1788E-07		16,6					
1	17	490	6,60E-06		3,2980E-07		17,3					
2	14	317	1,86E-05		9,2895E-07		48,6					
38	10800,00	10387,00	2,000	3,86E-05	1,9295E-06	213	2,20	-	-	-	-	3
Площадка	Цех	Источник	Вклад (д. ПДК)		Вклад (мг/куб.м)		Вклад %					
1	17	493	5,96E-06		2,9820E-07		15,5					
1	17	490	6,18E-06		3,0882E-07		16,0					
2	14	317	1,96E-05		9,8229E-07		50,9					
47	12336,00	9101,000	2,000	3,89E-05	1,9466E-06	224	2,30	-	-	-	-	3
Площадка	Цех	Источник	Вклад (д. ПДК)		Вклад (мг/куб.м)		Вклад %					
1	17	493	6,66E-06		3,3291E-07		17,1					
1	17	490	6,91E-06		3,4535E-07		17,7					
2	14	317	1,86E-05		9,3094E-07		47,8					
37	10555,00	10353,00	2,000	3,96E-05	1,9779E-06	211	2,20	-	-	-	-	3
Площадка	Цех	Источник	Вклад (д. ПДК)		Вклад (мг/куб.м)		Вклад %					
1	17	493	6,47E-06		3,2360E-07		16,4					
1	17	490	6,69E-06		3,3430E-07		16,9					
2	14	317	1,95E-05		9,7305E-07		49,2					
48	12372,00	8854,000	2,000	3,99E-05	1,9950E-06	226	2,20	-	-	-	-	3
Площадка	Цех	Источник	Вклад (д. ПДК)		Вклад (мг/куб.м)		Вклад %					
1	17	493	6,44E-06		3,2211E-07		16,1					
1	17	490	6,71E-06		3,3551E-07		16,8					
2	14	317	1,97E-05		9,8697E-07		49,5					
36	10321,00	10277,00	2,000	4,07E-05	2,0374E-06	210	2,10	-	-	-	-	3
Площадка	Цех	Источник	Вклад (д. ПДК)		Вклад (мг/куб.м)		Вклад %					
1	17	493	6,60E-06		3,2975E-07		16,2					
1	17	490	6,81E-06		3,4060E-07		16,7					
2	14	317	2,02E-05		1,0095E-06		49,5					
49	12338,00	8609,000	2,000	4,11E-05	2,0572E-06	227	2,10	-	-	-	-	3
Площадка	Цех	Источник	Вклад (д. ПДК)		Вклад (мг/куб.м)		Вклад %					
1	17	493	6,59E-06		3,2945E-07		16,0					
1	17	490	6,87E-06		3,4340E-07		16,7					
2	14	317	2,05E-05		1,0243E-06		49,8					
35	10139,00	10113,00	2,000	4,24E-05	2,1184E-06	210	2,00	-	-	-	-	3
Площадка	Цех	Источник	Вклад (д. ПДК)		Вклад (мг/куб.м)		Вклад %					
1	17	493	6,63E-06		3,3175E-07		15,7					

Взам. инв.№

Подп. и дата

Инв. № подл.

190274-NS-OOC2.1.2.PP

Лист

147

	1	17	490	6,86E-06	3,4322E-07	16,2							
	2	14	317	2,14E-05	1,0708E-06	50,5							
50	12272,00	8370,000	2,000	4,26E-05	2,1305E-06	227	2,00	-	-	-	-	-	3
	Площадка	Цех	Источник	Вклад (д. ПДК)		Вклад (мг/куб.м)		Вклад %					
	1	17	493	7,13E-06		3,5642E-07		16,7					
	1	17	490	7,41E-06		3,7027E-07		17,4					
	2	14	317	2,07E-05		1,0361E-06		48,6					
34	9872,000	10080,00	2,000	4,35E-05	2,1745E-06	209	2,00	-	-	-	-	-	3
	Площадка	Цех	Источник	Вклад (д. ПДК)		Вклад (мг/куб.м)		Вклад %					
	1	17	493	6,71E-06		3,3570E-07		15,4					
	1	17	490	6,95E-06		3,4772E-07		16,0					
	2	14	317	2,21E-05		1,1057E-06		50,8					
51	12234,00	8132,000	2,000	4,40E-05	2,2020E-06	228	2,00	-	-	-	-	-	3
	Площадка	Цех	Источник	Вклад (д. ПДК)		Вклад (мг/куб.м)		Вклад %					
	1	17	493	7,45E-06		3,7244E-07		16,9					
	1	17	490	7,75E-06		3,8756E-07		17,6					
	2	14	317	2,12E-05		1,0593E-06		48,1					
33	9655,000	9964,000	2,000	4,51E-05	2,2549E-06	208	1,90	-	-	-	-	-	3
	Площадка	Цех	Источник	Вклад (д. ПДК)		Вклад (мг/куб.м)		Вклад %					
	1	17	493	6,94E-06		3,4701E-07		15,4					
	1	17	490	7,19E-06		3,5928E-07		15,9					
	2	14	317	2,30E-05		1,1487E-06		50,9					
52	12186,00	7887,000	2,000	4,56E-05	2,2787E-06	229	1,90	-	-	-	-	-	3
	Площадка	Цех	Источник	Вклад (д. ПДК)		Вклад (мг/куб.м)		Вклад %					
	1	17	493	7,68E-06		3,8376E-07		16,8					
	1	17	490	7,99E-06		3,9950E-07		17,5					
	2	14	317	2,20E-05		1,1011E-06		48,3					
32	9460,000	9811,000	2,000	4,69E-05	2,3457E-06	207	1,80	-	-	-	-	-	3
	Площадка	Цех	Источник	Вклад (д. ПДК)		Вклад (мг/куб.м)		Вклад %					
	1	17	493	7,29E-06		3,6447E-07		15,5					
	1	17	490	7,54E-06		3,7713E-07		16,1					
	2	14	317	2,38E-05		1,1903E-06		50,7					
53	12086,00	7660,000	2,000	4,74E-05	2,3713E-06	230	1,80	-	-	-	-	-	3
	Площадка	Цех	Источник	Вклад (д. ПДК)		Вклад (мг/куб.м)		Вклад %					
	1	17	493	7,84E-06		3,9224E-07		16,5					
	1	17	490	8,18E-06		4,0907E-07		17,3					
	2	14	317	2,32E-05		1,1601E-06		48,9					
31	9304,000	9618,000	2,000	4,90E-05	2,4502E-06	207	1,70	-	-	-	-	-	3
	Площадка	Цех	Источник	Вклад (д. ПДК)		Вклад (мг/куб.м)		Вклад %					
	1	17	493	7,44E-06		3,7182E-07		15,2					
	1	17	490	7,70E-06		3,8519E-07		15,7					
	2	14	317	2,52E-05		1,2604E-06		51,4					
54	11956,00	7447,000	2,000	4,95E-05	2,4728E-06	231	1,80	-	-	-	-	-	3
	Площадка	Цех	Источник	Вклад (д. ПДК)		Вклад (мг/куб.м)		Вклад %					
	1	17	493	8,11E-06		4,0541E-07		16,4					
	1	17	490	8,49E-06		4,2457E-07		17,2					
	2	14	317	2,42E-05		1,2110E-06		49,0					
30	9174,000	9405,000	2,000	5,13E-05	2,5646E-06	207	1,60	-	-	-	-	-	3
	Площадка	Цех	Источник	Вклад (д. ПДК)		Вклад (мг/куб.м)		Вклад %					
	1	17	493	7,70E-06		3,8489E-07		15,0					
	1	17	490	7,98E-06		3,9906E-07		15,6					
	2	14	317	2,66E-05		1,3279E-06		51,8					
55	11796,00	7256,000	2,000	5,19E-05	2,5934E-06	231	1,70	-	-	-	-	-	3

Взам. инв. №

Подп. и дата

Инв. № подл.

190274-NS-OOC2.1.2.PP

Лист

148

Площадка	Цех	Источник	Вклад (д. ПДК)		Вклад (мг/куб.м)		Вклад %					
1	17	493	8,65E-06		4,3240E-07		16,7					
1	17	490	9,05E-06		4,5238E-07		17,4					
2	14	317	2,51E-05		1,2567E-06		48,5					
29	9054,000	9186,000	2,000	5,38E-05	2,6880E-06	207	1,50	-	-	-	-	3
Площадка	Цех	Источник	Вклад (д. ПДК)		Вклад (мг/куб.м)		Вклад %					
1	17	493	8,02E-06		4,0101E-07		14,9					
1	17	490	8,32E-06		4,1607E-07		15,5					
2	14	317	2,79E-05		1,3967E-06		52,0					
56	11588,00	7117,000	2,000	5,44E-05	2,7205E-06	231	1,60	-	-	-	-	3
Площадка	Цех	Источник	Вклад (д. ПДК)		Вклад (мг/куб.м)		Вклад %					
1	17	493	8,97E-06		4,4845E-07		16,5					
1	17	490	9,40E-06		4,6981E-07		17,3					
2	14	317	2,65E-05		1,3268E-06		48,8					
28	8982,000	8948,000	2,000	5,65E-05	2,8235E-06	207	1,50	-	-	-	-	3
Площадка	Цех	Источник	Вклад (д. ПДК)		Вклад (мг/куб.м)		Вклад %					
1	17	493	8,68E-06		4,3421E-07		15,4					
1	17	490	9,02E-06		4,5093E-07		16,0					
2	14	317	2,87E-05		1,4351E-06		50,8					
57	11437,00	6919,000	2,000	5,71E-05	2,8553E-06	231	1,50	-	-	-	-	3
Площадка	Цех	Источник	Вклад (д. ПДК)		Вклад (мг/куб.м)		Вклад %					
1	17	493	9,64E-06		4,8201E-07		16,9					
1	17	490	1,01E-05		5,0425E-07		17,7					
2	14	317	2,75E-05		1,3736E-06		48,1					
27	8938,000	8703,000	2,000	5,92E-05	2,9589E-06	207	1,40	-	-	-	-	3
Площадка	Цех	Источник	Вклад (д. ПДК)		Вклад (мг/куб.м)		Вклад %					
1	17	493	9,33E-06		4,6628E-07		15,8					
1	17	490	9,68E-06		4,8411E-07		16,4					
2	14	317	2,96E-05		1,4823E-06		50,1					
58	11317,00	6709,000	2,000	5,98E-05	2,9878E-06	232	1,40	-	-	-	-	3
Площадка	Цех	Источник	Вклад (д. ПДК)		Вклад (мг/куб.м)		Вклад %					
1	17	493	9,95E-06		4,9765E-07		16,7					
1	17	490	1,04E-05		5,2153E-07		17,5					
2	14	317	2,90E-05		1,4507E-06		48,6					
59	11420,00	6485,000	2,000	6,05E-05	3,0269E-06	234	1,40	-	-	-	-	3
Площадка	Цех	Источник	Вклад (д. ПДК)		Вклад (мг/куб.м)		Вклад %					
1	17	493	1,01E-05		5,0693E-07		16,7					
1	17	490	1,06E-05		5,3190E-07		17,6					
2	14	317	2,93E-05		1,4629E-06		48,3					
26	8957,000	8461,000	2,000	6,16E-05	3,0802E-06	209	1,30	-	-	-	-	3
Площадка	Цех	Источник	Вклад (д. ПДК)		Вклад (мг/куб.м)		Вклад %					
1	17	493	9,29E-06		4,6442E-07		15,1					
1	17	490	9,67E-06		4,8355E-07		15,7					
2	14	317	3,17E-05		1,5826E-06		51,4					
60	11451,00	6240,000	2,000	6,22E-05	3,1100E-06	235	1,40	-	-	-	-	3
Площадка	Цех	Источник	Вклад (д. ПДК)		Вклад (мг/куб.м)		Вклад %					
1	17	493	1,10E-05		5,4789E-07		17,6					
1	17	490	1,15E-05		5,7368E-07		18,4					
2	14	317	2,90E-05		1,4516E-06		46,7					
25	8873,000	8228,000	2,000	6,49E-05	3,2442E-06	209	1,30	-	-	-	-	3
Площадка	Цех	Источник	Вклад (д. ПДК)		Вклад (мг/куб.м)		Вклад %					
1	17	493	1,01E-05		5,0515E-07		15,6					
1	17	490	1,05E-05		5,2662E-07		16,2					

Взам. инв.№

Подп. и дата

Инв. № подл.

Лист

190274-NS-OOC2.1.2.PP

149

Изм. Кол.уч Лист №док Подп. Дата



	2	14	317	3,27E-05	1,6327E-06	50,3					
61	11320,00	6039,000	2,000	6,52E-05	3,2609E-06	236	1,30	-	-	-	3
	Площадка	Цех	Источник	Вклад (д. ПДК)	Вклад (мг/куб.м)	Вклад %					
	1	17	493	1,14E-05	5,6980E-07	17,5					
	1	17	490	1,19E-05	5,9747E-07	18,3					
	2	14	317	3,06E-05	1,5306E-06	46,9					
24	8685,000	8184,000	2,000	6,66E-05	3,3312E-06	208	1,20	-	-	-	3
	Площадка	Цех	Источник	Вклад (д. ПДК)	Вклад (мг/куб.м)	Вклад %					
	1	17	493	1,02E-05	5,0821E-07	15,3					
	1	17	490	1,06E-05	5,2962E-07	15,9					
	2	14	317	3,39E-05	1,6927E-06	50,8					
23	8440,000	8222,000	2,000	6,78E-05	3,3881E-06	206	1,20	-	-	-	3
	Площадка	Цех	Источник	Вклад (д. ПДК)	Вклад (мг/куб.м)	Вклад %					
	1	17	493	1,03E-05	5,1679E-07	15,3					
	1	17	490	1,08E-05	5,3832E-07	15,9					
	2	14	317	3,44E-05	1,7212E-06	50,8					
62	11211,00	5855,000	2,000	6,81E-05	3,4032E-06	237	1,30	-	-	-	3
	Площадка	Цех	Источник	Вклад (д. ПДК)	Вклад (мг/куб.м)	Вклад %					
	1	17	493	1,20E-05	6,0009E-07	17,6					
	1	17	490	1,26E-05	6,3128E-07	18,5					
	2	14	317	3,17E-05	1,5846E-06	46,6					
22	8194,000	8243,000	2,000	6,90E-05	3,4502E-06	204	1,20	-	-	-	3
	Площадка	Цех	Источник	Вклад (д. ПДК)	Вклад (мг/куб.м)	Вклад %					
	1	17	493	1,05E-05	5,2719E-07	15,3					
	1	17	490	1,10E-05	5,4889E-07	15,9					
	2	14	317	3,51E-05	1,7526E-06	50,8					
21	7949,000	8233,000	2,000	7,06E-05	3,5307E-06	202	1,20	-	-	-	3
	Площадка	Цех	Источник	Вклад (д. ПДК)	Вклад (мг/куб.м)	Вклад %					
	1	17	493	1,09E-05	5,4292E-07	15,4					
	1	17	490	1,13E-05	5,6500E-07	16,0					
	2	14	317	3,58E-05	1,7891E-06	50,7					
63	11169,00	5609,000	2,000	7,08E-05	3,5376E-06	238	1,20	-	-	-	3
	Площадка	Цех	Источник	Вклад (д. ПДК)	Вклад (мг/куб.м)	Вклад %					
	1	17	493	1,29E-05	6,4349E-07	18,2					
	1	17	490	1,35E-05	6,7472E-07	19,1					
	2	14	317	3,22E-05	1,6102E-06	45,5					
20	7705,000	8181,000	2,000	7,28E-05	3,6407E-06	200	1,20	-	-	-	3
	Площадка	Цех	Источник	Вклад (д. ПДК)	Вклад (мг/куб.м)	Вклад %					
	1	17	493	1,13E-05	5,6685E-07	15,6					
	1	17	490	1,18E-05	5,8970E-07	16,2					
	2	14	317	3,67E-05	1,8344E-06	50,4					
64	11091,00	5371,000	2,000	7,40E-05	3,7004E-06	240	1,20	-	-	-	3
	Площадка	Цех	Источник	Вклад (д. ПДК)	Вклад (мг/куб.м)	Вклад %					
	1	17	493	1,35E-05	6,7318E-07	18,2					
	1	17	490	1,42E-05	7,0924E-07	19,2					
	2	14	317	3,37E-05	1,6838E-06	45,5					
19	7497,000	8042,000	2,000	7,62E-05	3,8110E-06	198	1,20	-	-	-	3
	Площадка	Цех	Источник	Вклад (д. ПДК)	Вклад (мг/куб.м)	Вклад %					
	1	17	493	1,23E-05	6,1740E-07	16,2					
	1	17	490	1,28E-05	6,4217E-07	16,9					
	2	14	317	3,76E-05	1,8797E-06	49,3					
65	10980,00	5148,000	2,000	7,78E-05	3,8922E-06	241	1,20	-	-	-	3
	Площадка	Цех	Источник	Вклад (д. ПДК)	Вклад (мг/куб.м)	Вклад %					

Взам. инв. №

Подп. и дата

Инв. № подл.

190274-NS-OOC2.1.2.PP

Лист

150

Изм. Кол.уч Лист №док Подп. Дата

	1	17	493	1,47E-05	7,3541E-07	18,9						
	1	17	490	1,55E-05	7,7587E-07	19,9						
	2	14	317	3,45E-05	1,7243E-06	44,3						
18	7316,000	7874,000	2,000	8,02E-05	4,0115E-06	197	1,20	-	-	-	-	3

Площадка	Цех	Источник	Вклад (д. ПДК)	Вклад (мг/куб.м)	Вклад %
1	17	493	1,31E-05	6,5608E-07	16,4
1	17	490	1,37E-05	6,8303E-07	17,0
2	14	317	3,94E-05	1,9703E-06	49,1

66	10849,00	4935,000	2,000	8,20E-05	4,1017E-06	242	1,10	-	-	-	-	3
----	----------	----------	-------	----------	------------	-----	------	---	---	---	---	---

Площадка	Цех	Источник	Вклад (д. ПДК)	Вклад (мг/куб.м)	Вклад %
1	17	493	1,58E-05	7,8992E-07	19,3
1	17	490	1,67E-05	8,3260E-07	20,3
2	14	317	3,57E-05	1,7866E-06	43,6

2	5319,000	8009,000	2,000	8,46E-05	4,2308E-06	177	1,40	-	-	-	-	3
---	----------	----------	-------	----------	------------	-----	------	---	---	---	---	---

Площадка	Цех	Источник	Вклад (д. ПДК)	Вклад (мг/куб.м)	Вклад %
1	17	493	1,43E-05	7,1742E-07	17,0
1	17	490	1,48E-05	7,3894E-07	17,5
2	14	317	4,13E-05	2,0656E-06	48,8

17	7176,000	7668,000	2,000	8,50E-05	4,2501E-06	196	1,30	-	-	-	-	3
----	----------	----------	-------	----------	------------	-----	------	---	---	---	---	---

Площадка	Цех	Источник	Вклад (д. ПДК)	Вклад (мг/куб.м)	Вклад %
1	17	493	1,46E-05	7,3029E-07	17,2
1	17	490	1,52E-05	7,6141E-07	17,9
2	14	317	4,07E-05	2,0344E-06	47,9

3	5561,000	7960,000	2,000	8,55E-05	4,2743E-06	180	1,40	-	-	-	-	3
---	----------	----------	-------	----------	------------	-----	------	---	---	---	---	---

Площадка	Цех	Источник	Вклад (д. ПДК)	Вклад (мг/куб.м)	Вклад %
1	17	493	1,43E-05	7,1300E-07	16,7
1	17	490	1,47E-05	7,3509E-07	17,2
2	14	317	4,21E-05	2,1069E-06	49,3

67	10744,00	4736,000	2,000	8,61E-05	4,3047E-06	243	1,10	-	-	-	-	3
----	----------	----------	-------	----------	------------	-----	------	---	---	---	---	---

Площадка	Цех	Источник	Вклад (д. ПДК)	Вклад (мг/куб.м)	Вклад %
1	17	493	1,71E-05	8,5601E-07	19,9
1	17	490	1,82E-05	9,0778E-07	21,1
2	14	317	3,65E-05	1,8253E-06	42,4

1	5087,000	7926,000	2,000	8,64E-05	4,3177E-06	175	1,30	-	-	-	-	3
---	----------	----------	-------	----------	------------	-----	------	---	---	---	---	---

Площадка	Цех	Источник	Вклад (д. ПДК)	Вклад (мг/куб.м)	Вклад %
1	17	493	1,42E-05	7,0908E-07	16,4
1	17	490	1,46E-05	7,2969E-07	16,9
2	14	317	4,29E-05	2,1452E-06	49,7

68	10787,00	4498,000	2,000	8,76E-05	4,3808E-06	245	1,10	-	-	-	-	3
----	----------	----------	-------	----------	------------	-----	------	---	---	---	---	---

Площадка	Цех	Источник	Вклад (д. ПДК)	Вклад (мг/куб.м)	Вклад %
1	17	493	1,77E-05	8,8464E-07	20,2
1	17	490	1,91E-05	9,5553E-07	21,8
2	14	317	3,64E-05	1,8198E-06	41,5

5	5991,000	7809,000	2,000	8,80E-05	4,3977E-06	184	1,30	-	-	-	-	3
---	----------	----------	-------	----------	------------	-----	------	---	---	---	---	---

Площадка	Цех	Источник	Вклад (д. ПДК)	Вклад (мг/куб.м)	Вклад %
1	17	493	1,48E-05	7,4141E-07	16,9
1	17	490	1,53E-05	7,6718E-07	17,4
2	14	317	4,29E-05	2,1439E-06	48,8

6	6229,000	7745,000	2,000	8,85E-05	4,4262E-06	187	1,30	-	-	-	-	3
---	----------	----------	-------	----------	------------	-----	------	---	---	---	---	---

Площадка	Цех	Источник	Вклад (д. ПДК)	Вклад (мг/куб.м)	Вклад %
1	17	493	1,47E-05	7,3540E-07	16,6
1	17	490	1,52E-05	7,6230E-07	17,2
2	14	317	4,35E-05	2,1753E-06	49,1

Взам. инв. №

Подп. и дата

Инв. № подл.

Лист

190274-NS-OOC2.1.2.PP

151

Изм. Кол.уч Лист №доку Подп. Дата

4	5744,000	7801,000	2,000	8,87E-05	4,4356E-06	182	1,30	-	-	-	-	3
Площадка	Цех	Источник	Вклад (д. ПДК)	Вклад (мг/куб.м)	Вклад %							
1	17	493	1,46E-05	7,3161E-07	16,5							
1	17	490	1,51E-05	7,5577E-07	17,0							
2	14	317	4,39E-05	2,1945E-06	49,5							
16	7053,000	7451,000	2,000	9,04E-05	4,5220E-06	196	1,20	-	-	-	-	3
Площадка	Цех	Источник	Вклад (д. ПДК)	Вклад (мг/куб.м)	Вклад %							
1	17	493	1,51E-05	7,5652E-07	16,7							
1	17	490	1,58E-05	7,8988E-07	17,5							
2	14	317	4,39E-05	2,1966E-06	48,6							
69	10649,000	4299,000	2,000	9,24E-05	4,6180E-06	247	1,00	-	-	-	-	3
Площадка	Цех	Источник	Вклад (д. ПДК)	Вклад (мг/куб.м)	Вклад %							
1	17	493	1,85E-05	9,2326E-07	20,0							
1	17	490	1,99E-05	9,9550E-07	21,6							
2	14	317	3,86E-05	1,9300E-06	41,8							
7	6363,000	7544,000	2,000	9,26E-05	4,6284E-06	188	1,20	-	-	-	-	3
Площадка	Цех	Источник	Вклад (д. ПДК)	Вклад (мг/куб.м)	Вклад %							
1	17	493	1,58E-05	7,8956E-07	17,1							
1	17	490	1,64E-05	8,2014E-07	17,7							
2	14	317	4,46E-05	2,2297E-06	48,2							
15	6922,000	7240,000	2,000	9,62E-05	4,8112E-06	195	1,10	-	-	-	-	3
Площадка	Цех	Источник	Вклад (д. ПДК)	Вклад (мг/куб.м)	Вклад %							
1	17	493	1,63E-05	8,1602E-07	17,0							
1	17	490	1,70E-05	8,5247E-07	17,7							
2	14	317	4,62E-05	2,3107E-06	48,0							
70	10466,000	4144,000	2,000	9,76E-05	4,8819E-06	247	1,00	-	-	-	-	3
Площадка	Цех	Источник	Вклад (д. ПДК)	Вклад (мг/куб.м)	Вклад %							
1	17	493	1,98E-05	9,9127E-07	20,3							
1	17	490	2,26E-05	1,1296E-06	23,1							
2	14	317	3,92E-05	1,9616E-06	40,2							
8	6359,000	7297,000	2,000	9,85E-05	4,9267E-06	189	1,10	-	-	-	-	3
Площадка	Цех	Источник	Вклад (д. ПДК)	Вклад (мг/куб.м)	Вклад %							
1	17	493	1,64E-05	8,2249E-07	16,7							
1	17	490	1,71E-05	8,5584E-07	17,4							
2	14	317	4,80E-05	2,3977E-06	48,7							
14	6764,000	7047,000	2,000	1,02E-04	5,1011E-06	194	1,10	-	-	-	-	3
Площадка	Цех	Источник	Вклад (д. ПДК)	Вклад (мг/куб.м)	Вклад %							
1	17	493	1,70E-05	8,5084E-07	16,7							
1	17	490	1,84E-05	9,1768E-07	18,0							
2	14	317	4,91E-05	2,4528E-06	48,1							
71	10346,000	3928,000	2,000	1,03E-04	5,1359E-06	249	1,00	-	-	-	-	3
Площадка	Цех	Источник	Вклад (д. ПДК)	Вклад (мг/куб.м)	Вклад %							
1	17	493	2,04E-05	1,0191E-06	19,8							
1	17	490	2,46E-05	1,2311E-06	24,0							
2	14	317	4,10E-05	2,0480E-06	39,9							
9	6306,000	7058,000	2,000	1,05E-04	5,2526E-06	188	1,10	-	-	-	-	3
Площадка	Цех	Источник	Вклад (д. ПДК)	Вклад (мг/куб.м)	Вклад %							
1	17	493	1,80E-05	9,0001E-07	17,1							
1	17	490	1,94E-05	9,6924E-07	18,5							
2	14	317	4,98E-05	2,4886E-06	47,4							
13	6630,000	6836,000	2,000	1,09E-04	5,4401E-06	193	1,00	-	-	-	-	3
Площадка	Цех	Источник	Вклад (д. ПДК)	Вклад (мг/куб.м)	Вклад %							
1	17	493	1,84E-05	9,1875E-07	16,9							

Взам. инв.№

Подп. и дата

Инв. № подл.

190274-NS-OOC2.1.2.PP

Лист

152

1	17	490		1,97E-05	9,8585E-07	18,1				
2	14	317		5,18E-05	2,5910E-06	47,6				
72	10127,00	3817,000	2,000	1,09E-04	5,4695E-06	249	0,90	-	-	-
Площадка	Цех	Источник		Вклад (д. ПДК)	Вклад (мг/куб.м)	Вклад %				
1	17	493		2,23E-05	1,1174E-06	20,4				
1	17	490		2,71E-05	1,3538E-06	24,8				
2	14	317		4,22E-05	2,1080E-06	38,5				
10	6314,000	6829,000	2,000	1,12E-04	5,5764E-06	189	1,00	-	-	-
Площадка	Цех	Источник		Вклад (д. ПДК)	Вклад (мг/куб.м)	Вклад %				
1	17	493		1,89E-05	9,4535E-07	17,0				
1	17	490		2,03E-05	1,0170E-06	18,2				
2	14	317		5,30E-05	2,6512E-06	47,5				
73	9948,000	3723,000	2,000	1,15E-04	5,7665E-06	249	0,90	-	-	-
Площадка	Цех	Источник		Вклад (д. ПДК)	Вклад (мг/куб.м)	Вклад %				
1	17	493		2,35E-05	1,1740E-06	20,4				
1	17	490		2,99E-05	1,4927E-06	25,9				
2	14	317		4,34E-05	2,1692E-06	37,6				
12	6502,000	6622,000	2,000	1,16E-04	5,8022E-06	192	1,00	-	-	-
Площадка	Цех	Источник		Вклад (д. ПДК)	Вклад (мг/куб.м)	Вклад %				
1	17	493		1,91E-05	9,5421E-07	16,4				
1	17	490		2,17E-05	1,0827E-06	18,7				
2	14	317		5,52E-05	2,7599E-06	47,6				
11	6397,000	6600,000	2,000	1,18E-04	5,8856E-06	190	1,00	-	-	-
Площадка	Цех	Источник		Вклад (д. ПДК)	Вклад (мг/куб.м)	Вклад %				
1	17	493		1,99E-05	9,9501E-07	16,9				
1	17	490		2,27E-05	1,1334E-06	19,3				
2	14	317		5,49E-05	2,7467E-06	46,7				
74	9723,000	3659,000	2,000	1,22E-04	6,1007E-06	248	0,80	-	-	-
Площадка	Цех	Источник		Вклад (д. ПДК)	Вклад (мг/куб.м)	Вклад %				
1	17	493		2,60E-05	1,3004E-06	21,3				
1	17	490		3,29E-05	1,6471E-06	27,0				
2	14	317		4,35E-05	2,1725E-06	35,6				
76	9452,000	3955,000	2,000	1,24E-04	6,2185E-06	243	0,80	-	-	-
Площадка	Цех	Источник		Вклад (д. ПДК)	Вклад (мг/куб.м)	Вклад %				
1	17	493		2,60E-05	1,3008E-06	20,9				
1	17	490		3,31E-05	1,6537E-06	26,6				
2	14	317		4,49E-05	2,2465E-06	36,1				
75	9528,000	3786,000	2,000	1,25E-04	6,2486E-06	246	0,70	-	-	-
Площадка	Цех	Источник		Вклад (д. ПДК)	Вклад (мг/куб.м)	Вклад %				
1	17	493		2,65E-05	1,3260E-06	21,2				
1	17	490		3,30E-05	1,6487E-06	26,4				
2	14	317		4,51E-05	2,2548E-06	36,1				
77	9219,000	4037,000	2,000	1,29E-04	6,4746E-06	241	0,70	-	-	-
Площадка	Цех	Источник		Вклад (д. ПДК)	Вклад (мг/куб.м)	Вклад %				
1	17	493		2,68E-05	1,3416E-06	20,7				
1	17	490		3,42E-05	1,7077E-06	26,4				
2	14	317		4,71E-05	2,3557E-06	36,4				
115	7067,000		2,000	1,31E-04	6,5511E-06	343	0,90	-	-	-
Площадка	Цех	Источник		Вклад (д. ПДК)	Вклад (мг/куб.м)	Вклад %				
1	17	493		3,05E-05	1,5269E-06	23,3				
1	17	490		3,56E-05	1,7819E-06	27,2				
2	14	317		4,55E-05	2,2753E-06	34,7				
78	9022,000	4155,000	2,000	1,32E-04	6,6173E-06	238	0,70	-	-	-
Площадка	Цех	Источник		Вклад (д. ПДК)	Вклад (мг/куб.м)	Вклад %				
1	17	493		3,05E-05	1,5269E-06	23,3				
1	17	490		3,56E-05	1,7819E-06	27,2				
2	14	317		4,55E-05	2,2753E-06	34,7				

Взам. инв.№

Подп. и дата

Инв. № подл.

Лист

153

190274-NS-OOC2.1.2.PP

Площадка	Цех	Источник	Вклад (д. ПДК)	Вклад (мг/куб.м)	Вклад %						
1	17	493	2,72E-05	1,3615E-06	20,6						
1	17	490	3,47E-05	1,7354E-06	26,2						
2	14	317	4,83E-05	2,4169E-06	36,5						
114	7298,000	2,000	1,32E-04	6,6177E-06	340	0,90	-	-	-	3	
Площадка	Цех	Источник	Вклад (д. ПДК)	Вклад (мг/куб.м)	Вклад %						
1	17	493	3,11E-05	1,5543E-06	23,5						
1	17	490	3,63E-05	1,8144E-06	27,4						
2	14	317	4,56E-05	2,2799E-06	34,5						
79	8983,000	3993,000	2,000	1,36E-04	6,8131E-06	240	0,70	-	-	-	3
Площадка	Цех	Источник	Вклад (д. ПДК)	Вклад (мг/куб.м)	Вклад %						
1	17	493	2,78E-05	1,3915E-06	20,4						
1	17	490	3,56E-05	1,7805E-06	26,1						
2	14	317	4,99E-05	2,4954E-06	36,6						
116	6901,000	2,000	1,38E-04	6,8859E-06	345	0,90	-	-	-	3	
Площадка	Цех	Источник	Вклад (д. ПДК)	Вклад (мг/куб.м)	Вклад %						
1	17	493	3,25E-05	1,6248E-06	23,6						
1	17	490	3,78E-05	1,8920E-06	27,5						
2	14	317	4,71E-05	2,3545E-06	34,2						
113	7388,000	2,000	1,38E-04	6,8986E-06	338	0,90	-	-	-	3	
Площадка	Цех	Источник	Вклад (д. ПДК)	Вклад (мг/куб.м)	Вклад %						
1	17	493	3,26E-05	1,6304E-06	23,6						
1	17	490	3,80E-05	1,8995E-06	27,5						
2	14	317	4,72E-05	2,3603E-06	34,2						
112	7530,000	2,000	1,42E-04	7,1249E-06	335	0,90	-	-	-	3	
Площадка	Цех	Источник	Вклад (д. ПДК)	Вклад (мг/куб.м)	Вклад %						
1	17	493	3,37E-05	1,6868E-06	23,7						
1	17	490	3,92E-05	1,9615E-06	27,5						
2	14	317	4,87E-05	2,4349E-06	34,2						
80	8894,000	3761,000	2,000	1,43E-04	7,1584E-06	242	0,70	-	-	-	3
Площадка	Цех	Источник	Вклад (д. ПДК)	Вклад (мг/куб.м)	Вклад %						
1	17	493	2,98E-05	1,4905E-06	20,8						
1	17	490	3,82E-05	1,9122E-06	26,7						
2	14	317	5,10E-05	2,5523E-06	35,7						
117	6775,000	2,000	1,47E-04	7,3419E-06	346	0,80	-	-	-	3	
Площадка	Цех	Источник	Вклад (д. ПДК)	Вклад (мг/куб.м)	Вклад %						
1	17	493	3,55E-05	1,7749E-06	24,2						
1	17	490	4,12E-05	2,0624E-06	28,1						
2	14	317	4,83E-05	2,4163E-06	32,9						
81	8661,000	3784,000	2,000	1,50E-04	7,4788E-06	240	0,70	-	-	-	3
Площадка	Цех	Источник	Вклад (д. ПДК)	Вклад (мг/куб.м)	Вклад %						
1	17	493	3,06E-05	1,5280E-06	20,4						
1	17	490	3,94E-05	1,9719E-06	26,4						
2	14	317	5,39E-05	2,6930E-06	36,0						
111	7450,000	2,000	1,53E-04	7,6447E-06	335	0,90	-	-	-	3	
Площадка	Цех	Источник	Вклад (д. ПДК)	Вклад (мг/куб.м)	Вклад %						
1	17	493	3,67E-05	1,8336E-06	24,0						
1	17	490	4,25E-05	2,1249E-06	27,8						
2	14	317	5,14E-05	2,5714E-06	33,6						
130	7453,000	2,000	1,53E-04	7,6459E-06	334	0,90	-	-	-	3	
Площадка	Цех	Источник	Вклад (д. ПДК)	Вклад (мг/куб.м)	Вклад %						
1	17	493	3,63E-05	1,8145E-06	23,7						
1	17	490	4,19E-05	2,0960E-06	27,4						

Взам. инв.№

Подп. и дата

Инв. № подл.

190274-NS-OOC2.1.2.PP

Лист

154

2	14	317	5,22E-05	2,6091E-06	34,1						
118	6629,000	-	2,000	1,56E-04	7,8154E-06	347	0,90	-	-	-	3
Площадка	Цех	Источник	Вклад (д. ПДК)		Вклад (мг/куб.м)		Вклад %				
1	17	493	3,71E-05		1,8541E-06		23,7				
1	17	490	4,28E-05		2,1397E-06		27,4				
2	14	317	5,30E-05		2,6499E-06		33,9				
82	8521,000	3596,000	2,000	1,58E-04	7,9150E-06	241	0,70	-	-	-	3
Площадка	Цех	Источник	Вклад (д. ПДК)		Вклад (мг/куб.м)		Вклад %				
1	17	493	3,32E-05		1,6582E-06		20,9				
1	17	490	4,30E-05		2,1482E-06		27,1				
2	14	317	5,49E-05		2,7438E-06		34,7				
129	7598,000	-	2,000	1,59E-04	7,9704E-06	331	0,90	-	-	-	3
Площадка	Цех	Источник	Вклад (д. ПДК)		Вклад (мг/куб.м)		Вклад %				
1	17	493	3,82E-05		1,9115E-06		24,0				
1	17	490	4,42E-05		2,2081E-06		27,7				
2	14	317	5,37E-05		2,6850E-06		33,7				
83	8317,000	3607,000	2,000	1,65E-04	8,2367E-06	239	0,70	-	-	-	3
Площадка	Цех	Источник	Вклад (д. ПДК)		Вклад (мг/куб.м)		Вклад %				
1	17	493	3,41E-05		1,7030E-06		20,7				
1	17	490	4,44E-05		2,2198E-06		26,9				
2	14	317	5,72E-05		2,8596E-06		34,7				
119	6489,000	-	2,000	1,67E-04	8,3528E-06	349	0,80	-	-	-	3
Площадка	Цех	Источник	Вклад (д. ПДК)		Вклад (мг/куб.м)		Вклад %				
1	17	493	4,10E-05		2,0481E-06		24,5				
1	17	490	4,72E-05		2,3599E-06		28,3				
2	14	317	5,38E-05		2,6919E-06		32,2				
145	3874,000	-5,000	2,000	1,69E-04	8,4446E-06	41	0,70	-	-	-	3
Площадка	Цех	Источник	Вклад (д. ПДК)		Вклад (мг/куб.м)		Вклад %				
1	17	493	3,25E-05		1,6239E-06		19,2				
1	17	490	4,10E-05		2,0508E-06		24,3				
2	14	317	6,35E-05		3,1773E-06		37,6				
128	7623,000	-942,000	2,000	1,71E-04	8,5480E-06	329	0,90	-	-	-	3
Площадка	Цех	Источник	Вклад (д. ПДК)		Вклад (мг/куб.м)		Вклад %				
1	17	493	4,15E-05		2,0750E-06		24,3				
1	17	490	4,78E-05		2,3918E-06		28,0				
2	14	317	5,67E-05		2,8356E-06		33,2				
144	4084,000	-127,000	2,000	1,71E-04	8,5547E-06	36	0,70	-	-	-	3
Площадка	Цех	Источник	Вклад (д. ПДК)		Вклад (мг/куб.м)		Вклад %				
1	17	493	3,32E-05		1,6575E-06		19,4				
1	17	490	4,17E-05		2,0835E-06		24,4				
2	14	317	6,40E-05		3,2020E-06		37,4				
143	4276,000	-284,000	2,000	1,72E-04	8,5837E-06	32	0,70	-	-	-	3
Площадка	Цех	Источник	Вклад (д. ПДК)		Вклад (мг/куб.м)		Вклад %				
1	17	493	3,58E-05		1,7910E-06		20,9				
1	17	490	4,43E-05		2,2157E-06		25,8				
2	14	317	6,04E-05		3,0215E-06		35,2				
84	8148,000	3479,000	2,000	1,74E-04	8,7068E-06	240	0,70	-	-	-	3
Площадка	Цех	Источник	Вклад (д. ПДК)		Вклад (мг/куб.м)		Вклад %				
1	17	493	3,48E-05		1,7395E-06		20,0				
1	17	490	4,60E-05		2,2981E-06		26,4				
2	14	317	6,14E-05		3,0721E-06		35,3				
142	4517,000	-339,000	2,000	1,77E-04	8,8544E-06	28	0,70	-	-	-	3
Площадка	Цех	Источник	Вклад (д. ПДК)		Вклад (мг/куб.м)		Вклад %				

Взам. инв. №

Подп. и дата

Инв. № подл.

190274-NS-OOC2.1.2.PP

Лист

155

	1	17	493		3,91E-05		1,9561E-06	22,1				
	1	17	490		4,78E-05		2,3909E-06	27,0				
	2	14	317		5,89E-05		2,9443E-06	33,3				
85	8018,000	3401,000	2,000	1,81E-04	9,0532E-06	240	0,70	-	-	-	-	3

Площадка	Цех	Источник	Вклад (д. ПДК)		Вклад (мг/куб.м)		Вклад %
1	17	493	3,59E-05		1,7945E-06		19,8
1	17	490	4,78E-05		2,3910E-06		26,4
2	14	317	6,34E-05		3,1678E-06		35,0

120	6442,000	4000,000	2,000	1,82E-04	9,0782E-06	349	0,80	-	-	-	-	3
-----	----------	----------	-------	----------	------------	-----	------	---	---	---	---	---

Площадка	Цех	Источник	Вклад (д. ПДК)		Вклад (мг/куб.м)		Вклад %
1	17	493	4,51E-05		2,2536E-06		24,8
1	17	490	5,16E-05		2,5796E-06		28,4
2	14	317	5,75E-05		2,8773E-06		31,7

141	4766,000	-351,000	2,000	1,85E-04	9,2493E-06	23	0,70	-	-	-	-	3
-----	----------	----------	-------	----------	------------	----	------	---	---	---	---	---

Площадка	Цех	Источник	Вклад (д. ПДК)		Вклад (мг/куб.м)		Вклад %
1	17	493	4,13E-05		2,0647E-06		22,3
1	17	490	5,01E-05		2,5048E-06		27,1
2	14	317	6,10E-05		3,0483E-06		33,0

127	7552,000	-704,000	2,000	1,87E-04	9,3283E-06	328	0,90	-	-	-	-	3
-----	----------	----------	-------	----------	------------	-----	------	---	---	---	---	---

Площадка	Цех	Источник	Вклад (д. ПДК)		Вклад (мг/куб.м)		Вклад %
1	17	493	4,59E-05		2,2947E-06		24,6
1	17	490	5,26E-05		2,6312E-06		28,2
2	14	317	6,09E-05		3,0440E-06		32,6

86	7890,000	3214,000	2,000	1,93E-04	9,6519E-06	241	0,60	-	-	-	-	3
----	----------	----------	-------	----------	------------	-----	------	---	---	---	---	---

Площадка	Цех	Источник	Вклад (д. ПДК)		Вклад (мг/куб.м)		Вклад %
1	17	493	4,18E-05		2,0890E-06		21,6
1	17	490	5,54E-05		2,7691E-06		28,7
2	14	317	6,04E-05		3,0224E-06		31,3

140	5012,000	-333,000	2,000	1,95E-04	9,7490E-06	19	0,70	-	-	-	-	3
-----	----------	----------	-------	----------	------------	----	------	---	---	---	---	---

Площадка	Цех	Источник	Вклад (д. ПДК)		Вклад (мг/куб.м)		Вклад %
1	17	493	4,62E-05		2,3108E-06		23,7
1	17	490	5,53E-05		2,7630E-06		28,3
2	14	317	6,02E-05		3,0078E-06		30,9

121	6443,000	-790,000	2,000	1,99E-04	9,9539E-06	348	0,80	-	-	-	-	3
-----	----------	----------	-------	----------	------------	-----	------	---	---	---	---	---

Площадка	Цех	Источник	Вклад (д. ПДК)		Вклад (мг/куб.м)		Вклад %
1	17	493	5,01E-05		2,5064E-06		25,2
1	17	490	5,69E-05		2,8444E-06		28,6
2	14	317	6,20E-05		3,0976E-06		31,1

87	7870,000	3020,000	2,000	2,02E-04	1,0104E-05	245	0,60	-	-	-	-	3
----	----------	----------	-------	----------	------------	-----	------	---	---	---	---	---

Площадка	Цех	Источник	Вклад (д. ПДК)		Вклад (мг/куб.м)		Вклад %
1	17	493	4,38E-05		2,1897E-06		21,7
1	17	490	5,87E-05		2,9327E-06		29,0
2	14	317	6,22E-05		3,1112E-06		30,8

126	7416,000	-496,000	2,000	2,06E-04	1,0281E-05	328	0,90	-	-	-	-	3
-----	----------	----------	-------	----------	------------	-----	------	---	---	---	---	---

Площадка	Цех	Источник	Вклад (д. ПДК)		Вклад (мг/куб.м)		Вклад %
1	17	493	5,13E-05		2,5675E-06		25,0
1	17	490	5,84E-05		2,9176E-06		28,4
2	14	317	6,59E-05		3,2956E-06		32,1

162	4794,320	152,210	2,000	2,08E-04	1,0398E-05	28	0,60	-	-	-	-	3
-----	----------	---------	-------	----------	------------	----	------	---	---	---	---	---

Площадка	Цех	Источник	Вклад (д. ПДК)		Вклад (мг/куб.м)		Вклад %
1	17	493	4,74E-05		2,3700E-06		22,8
1	17	490	5,85E-05		2,9234E-06		28,1
2	14	317	6,32E-05		3,1596E-06		30,4

Взам. инв.№

Подп. и дата

Инв. № подл.

Лист

190274-NS-OOC2.1.2.PP

156

Изм. Кол.уч Лист №док Подп. Дата

139	5242,000	-247,000	2,000	2,10E-04	1,0477E-05	15	0,70	-	-	-	-	3
Площадка	Цех	Источник	Вклад (д. ПДК)		Вклад (мг/куб.м)		Вклад %					
1	17	493	5,18E-05		2,5902E-06		24,7					
1	17	490	6,12E-05		3,0576E-06		29,2					
2	14	317	6,13E-05		3,0663E-06		29,3					
146	5623,000	-384,500	2,000	2,17E-04	1,0847E-05	6	0,70	-	-	-	-	4
Площадка	Цех	Источник	Вклад (д. ПДК)		Вклад (мг/куб.м)		Вклад %					
1	17	493	5,60E-05		2,7994E-06		25,8					
2	14	317	6,22E-05		3,1081E-06		28,7					
1	17	490	6,44E-05		3,2222E-06		29,7					
163	4328,720	442,910	2,000	2,18E-04	1,0878E-05	25	7,00	-	-	-	-	3
Площадка	Цех	Источник	Вклад (д. ПДК)		Вклад (мг/куб.м)		Вклад %					
2	14	6012	4,04E-05		2,0220E-06		18,6					
2	14	317	1,76E-04		8,8108E-06		81,0					
88	7763,000	2815,000	2,000	2,18E-04	1,0889E-05	247	0,60	-	-	-	-	3
Площадка	Цех	Источник	Вклад (д. ПДК)		Вклад (мг/куб.м)		Вклад %					
1	17	493	5,11E-05		2,5547E-06		23,5					
2	14	317	5,86E-05		2,9320E-06		26,9					
1	17	490	6,87E-05		3,4330E-06		31,5					
122	6545,000	-569,000	2,000	2,18E-04	1,0896E-05	345	0,80	-	-	-	-	3
Площадка	Цех	Источник	Вклад (д. ПДК)		Вклад (мг/куб.м)		Вклад %					
1	17	493	5,60E-05		2,7983E-06		25,7					
1	17	490	6,29E-05		3,1442E-06		28,9					
2	14	317	6,63E-05		3,3147E-06		30,4					
138	5405,000	-227,000	2,000	2,19E-04	1,0937E-05	11	0,70	-	-	-	-	3
Площадка	Цех	Источник	Вклад (д. ПДК)		Вклад (мг/куб.м)		Вклад %					
1	17	493	5,43E-05		2,7154E-06		24,8					
1	17	490	6,35E-05		3,1751E-06		29,0					
2	14	317	6,42E-05		3,2116E-06		29,4					
133	6286,000	-514,000	2,000	2,22E-04	1,1095E-05	350	0,80	-	-	-	-	3
Площадка	Цех	Источник	Вклад (д. ПДК)		Вклад (мг/куб.м)		Вклад %					
1	17	493	5,66E-05		2,8291E-06		25,5					
1	17	490	6,36E-05		3,1788E-06		28,6					
2	14	317	6,75E-05		3,3765E-06		30,4					
106	7625,000	-289,000	2,000	2,23E-04	1,1128E-05	322	7,00	-	-	-	-	3
Площадка	Цех	Источник	Вклад (д. ПДК)		Вклад (мг/куб.м)		Вклад %					
1	17	490	5,76E-05		2,8791E-06		25,9					
1	17	493	5,92E-05		2,9596E-06		26,6					
2	14	317	7,52E-05		3,7587E-06		33,8					
137	5631,000	-318,000	2,000	2,23E-04	1,1130E-05	6	0,70	-	-	-	-	3
Площадка	Цех	Источник	Вклад (д. ПДК)		Вклад (мг/куб.м)		Вклад %					
1	17	493	5,78E-05		2,8882E-06		26,0					
2	14	317	6,31E-05		3,1528E-06		28,3					
1	17	490	6,64E-05		3,3195E-06		29,8					
161	5299,030	-79,830	2,000	2,23E-04	1,1144E-05	15	0,60	-	-	-	-	3
Площадка	Цех	Источник	Вклад (д. ПДК)		Вклад (мг/куб.м)		Вклад %					
1	17	493	5,72E-05		2,8578E-06		25,6					
2	14	317	6,13E-05		3,0661E-06		27,5					
1	17	490	6,71E-05		3,3549E-06		30,1					
132	6531,000	-488,000	2,000	2,26E-04	1,1293E-05	345	0,80	-	-	-	-	3
Площадка	Цех	Источник	Вклад (д. ПДК)		Вклад (мг/куб.м)		Вклад %					
1	17	493	5,86E-05		2,9297E-06		25,9					
1	17	490	6,56E-05		3,2797E-06		29,0					

Взам. инв.№

Подп. и дата

Инв. № подл.

190274-NS-OOC2.1.2.PP

Лист

157



	2	14	317		6,78E-05	3,3881E-06	30,0						
125	7209,000	-358,000	2,000	2,28E-04	1,1386E-05	330	7,00	-	-	-	-	-	3
	Площадка	Цех	Источник		Вклад (д. ПДК)		Вклад (мг/куб.м)		Вклад %				
	1	17	490		5,90E-05		2,9499E-06		25,9				
	1	17	493		6,39E-05		3,1947E-06		28,1				
	2	14	317		7,36E-05		3,6796E-06		32,3				
148	5666,000	-268,500	2,000	2,28E-04	1,1416E-05	5	0,70	-	-	-	-	-	1
	Площадка	Цех	Источник		Вклад (д. ПДК)		Вклад (мг/куб.м)		Вклад %				
	1	17	493		5,90E-05		2,9513E-06		25,9				
	2	14	317		6,50E-05		3,2504E-06		28,5				
	1	17	490		6,77E-05		3,3840E-06		29,6				
103	8036,000	162,000	2,000	2,29E-04	1,1459E-05	310	7,00	-	-	-	-	-	3
	Площадка	Цех	Источник		Вклад (д. ПДК)		Вклад (мг/куб.м)		Вклад %				
	1	17	493		5,82E-05		2,9123E-06		25,4				
	1	17	490		6,32E-05		3,1591E-06		27,6				
	2	14	317		7,58E-05		3,7895E-06		33,1				
104	7890,000	-4,000	2,000	2,32E-04	1,1579E-05	314	7,00	-	-	-	-	-	3
	Площадка	Цех	Источник		Вклад (д. ПДК)		Вклад (мг/куб.м)		Вклад %				
	1	17	493		6,09E-05		3,0467E-06		26,3				
	1	17	490		6,19E-05		3,0951E-06		26,7				
	2	14	317		7,69E-05		3,8436E-06		33,2				
134	6088,000	-372,000	2,000	2,33E-04	1,1666E-05	355	0,70	-	-	-	-	-	3
	Площадка	Цех	Источник		Вклад (д. ПДК)		Вклад (мг/куб.м)		Вклад %				
	1	17	493		6,18E-05		3,0882E-06		26,5				
	2	14	317		6,66E-05		3,3280E-06		28,5				
	1	17	490		6,95E-05		3,4768E-06		29,8				
123	6728,000	-403,000	2,000	2,33E-04	1,1670E-05	340	0,90	-	-	-	-	-	3
	Площадка	Цех	Источник		Вклад (д. ПДК)		Вклад (мг/куб.м)		Вклад %				
	1	17	493		5,98E-05		2,9917E-06		25,6				
	1	17	490		6,64E-05		3,3209E-06		28,5				
	2	14	317		7,23E-05		3,6134E-06		31,0				
89	7725,000	2599,000	2,000	2,34E-04	1,1680E-05	252	0,60	-	-	-	-	-	3
	Площадка	Цех	Источник		Вклад (д. ПДК)		Вклад (мг/куб.м)		Вклад %				
	1	17	493		5,57E-05		2,7866E-06		23,9				
	2	14	317		6,03E-05		3,0158E-06		25,8				
	1	17	490		7,56E-05		3,7793E-06		32,4				
105	7760,000	-86,000	2,000	2,36E-04	1,1809E-05	318	7,00	-	-	-	-	-	3
	Площадка	Цех	Источник		Вклад (д. ПДК)		Вклад (мг/куб.м)		Вклад %				
	1	17	493		6,20E-05		3,1001E-06		26,3				
	1	17	490		6,40E-05		3,1994E-06		27,1				
	2	14	317		7,84E-05		3,9181E-06		33,2				
131	6751,000	-374,000	2,000	2,36E-04	1,1810E-05	340	0,90	-	-	-	-	-	3
	Площадка	Цех	Источник		Вклад (д. ПДК)		Вклад (мг/куб.м)		Вклад %				
	1	17	493		6,15E-05		3,0766E-06		26,1				
	1	17	490		6,84E-05		3,4203E-06		29,0				
	2	14	317		7,15E-05		3,5730E-06		30,3				
124	6965,000	-331,000	2,000	2,36E-04	1,1820E-05	335	0,90	-	-	-	-	-	3
	Площадка	Цех	Источник		Вклад (д. ПДК)		Вклад (мг/куб.м)		Вклад %				
	1	17	493		6,11E-05		3,0569E-06		25,9				
	1	17	490		6,81E-05		3,4069E-06		28,8				
	2	14	317		7,25E-05		3,6247E-06		30,7				
136	5873,000	-272,000	2,000	2,37E-04	1,1846E-05	0	0,70	-	-	-	-	-	3
	Площадка	Цех	Источник		Вклад (д. ПДК)		Вклад (мг/куб.м)		Вклад %				

Взам. инв.№

Подп. и дата

Инв. № подл.

190274-NS-OOC2.1.2.PP

Лист

158

	1	17	493		6,24E-05		3,1192E-06	26,3				
	2	14	317		6,69E-05		3,3441E-06	28,2				
	1	17	490		7,06E-05		3,5310E-06	29,8				
107	7390,000	-259,000	2,000	2,39E-04	1,1958E-05	326	7,00	-	-	-	-	3
	Площадка	Цех	Источник		Вклад (д. ПДК)		Вклад (мг/куб.м)	Вклад %				
	1	17	490		6,38E-05		3,1917E-06	26,7				
	1	17	493		6,69E-05		3,3464E-06	28,0				
	2	14	317		7,66E-05		3,8307E-06	32,0				
110	6788,000	-324,000	2,000	2,41E-04	1,2068E-05	338	0,90	-	-	-	-	3
	Площадка	Цех	Источник		Вклад (д. ПДК)		Вклад (мг/куб.м)	Вклад %				
	1	17	493		6,22E-05		3,1085E-06	25,8				
	1	17	490		6,87E-05		3,4369E-06	28,5				
	2	14	317		7,44E-05		3,7222E-06	30,8				
109	6990,000	-222,000	2,000	2,48E-04	1,2403E-05	333	0,90	-	-	-	-	3
	Площадка	Цех	Источник		Вклад (д. ПДК)		Вклад (мг/куб.м)	Вклад %				
	1	17	493		6,43E-05		3,2172E-06	25,9				
	1	17	490		7,12E-05		3,5625E-06	28,7				
	2	14	317		7,60E-05		3,7989E-06	30,6				
149	7807,000	2168,500	2,000	2,57E-04	1,2871E-05	264	0,70	-	-	-	-	1
	Площадка	Цех	Источник		Вклад (д. ПДК)		Вклад (мг/куб.м)	Вклад %				
	1	17	493		6,31E-05		3,1559E-06	24,5				
	2	14	317		6,51E-05		3,2530E-06	25,3				
	1	17	490		8,54E-05		4,2704E-06	33,2				
102	7935,000	380,000	2,000	2,59E-04	1,2957E-05	308	7,00	-	-	-	-	3
	Площадка	Цех	Источник		Вклад (д. ПДК)		Вклад (мг/куб.м)	Вклад %				
	1	17	493		6,56E-05		3,2801E-06	25,3				
	1	17	490		7,40E-05		3,7020E-06	28,6				
	2	14	317		8,36E-05		4,1819E-06	32,3				
135	6036,000	-134,000	2,000	2,59E-04	1,2958E-05	356	0,70	-	-	-	-	3
	Площадка	Цех	Источник		Вклад (д. ПДК)		Вклад (мг/куб.м)	Вклад %				
	1	17	493		7,04E-05		3,5196E-06	27,2				
	2	14	317		7,05E-05		3,5267E-06	27,2				
	1	17	490		7,84E-05		3,9224E-06	30,3				
90	7604,000	2394,000	2,000	2,60E-04	1,3009E-05	245	7,00	-	-	-	-	3
	Площадка	Цех	Источник		Вклад (д. ПДК)		Вклад (мг/куб.м)	Вклад %				
	1	20	496		1,18E-06		5,9028E-08	0,5				
	1	17	493		1,18E-04		5,9058E-06	45,4				
	1	17	490		1,40E-04		7,0064E-06	53,9				
160	5853,780	-40,640	2,000	2,62E-04	1,3075E-05	1	0,70	-	-	-	-	3
	Площадка	Цех	Источник		Вклад (д. ПДК)		Вклад (мг/куб.м)	Вклад %				
	2	14	317		6,91E-05		3,4572E-06	26,4				
	1	17	493		7,12E-05		3,5614E-06	27,2				
	1	17	490		8,00E-05		3,9983E-06	30,6				
108	7198,000	-106,000	2,000	2,73E-04	1,3670E-05	328	7,00	-	-	-	-	3
	Площадка	Цех	Источник		Вклад (д. ПДК)		Вклад (мг/куб.м)	Вклад %				
	1	17	490		7,59E-05		3,7973E-06	27,8				
	2	14	317		8,11E-05		4,0568E-06	29,7				
	1	17	493		8,17E-05		4,0857E-06	29,9				
147	7552,500	2291,500	2,000	2,85E-04	1,4272E-05	247	7,00	-	-	-	-	4
	Площадка	Цех	Источник		Вклад (д. ПДК)		Вклад (мг/куб.м)	Вклад %				
	1	17	493		1,34E-04		6,7027E-06	47,0				
	1	17	490		1,50E-04		7,5011E-06	52,6				
101	7853,000	616,000	2,000	2,88E-04	1,4376E-05	304	7,00	-	-	-	-	3

Взам. инв.№

Подп. и дата

Инв. № подл.

190274-NS-OOC2.1.2.PP

Лист

159

Площадка	Цех	Источник	Вклад (д. ПДК)		Вклад (мг/куб.м)		Вклад %				
1	17	493	7,76E-05		3,8784E-06		27,0				
2	14	317	8,26E-05		4,1315E-06		28,7				
1	17	490	8,86E-05		4,4277E-06		30,8				
98	7825,000	1236,000	2,000	2,92E-04	1,4580E-05	290	0,80	-	-	-	3
Площадка	Цех	Источник	Вклад (д. ПДК)		Вклад (мг/куб.м)		Вклад %				
1	17	493	7,55E-05		3,7728E-06		25,9				
2	14	317	7,90E-05		3,9480E-06		27,1				
1	17	490	9,30E-05		4,6511E-06		31,9				
100	7770,000	852,000	2,000	3,10E-04	1,5479E-05	300	7,00	-	-	-	3
Площадка	Цех	Источник	Вклад (д. ПДК)		Вклад (мг/куб.м)		Вклад %				
2	14	317	7,88E-05		3,9411E-06		25,5				
1	17	493	8,41E-05		4,2051E-06		27,2				
1	17	490	1,05E-04		5,2546E-06		33,9				
91	7506,000	2182,000	2,000	3,13E-04	1,5630E-05	251	7,00	-	-	-	3
Площадка	Цех	Источник	Вклад (д. ПДК)		Вклад (мг/куб.м)		Вклад %				
1	20	496	1,16E-06		5,8052E-08		0,4				
1	17	493	1,41E-04		7,0727E-06		45,3				
1	17	490	1,69E-04		8,4648E-06		54,2				
99	7691,000	1086,000	2,000	3,13E-04	1,5643E-05	294	7,00	-	-	-	3
Площадка	Цех	Источник	Вклад (д. ПДК)		Вклад (мг/куб.м)		Вклад %				
2	14	317	5,01E-05		2,5032E-06		16,0				
1	17	493	9,81E-05		4,9054E-06		31,4				
1	17	490	1,28E-04		6,3955E-06		40,9				
97	7671,000	1303,000	2,000	3,21E-04	1,6059E-05	290	0,80	-	-	-	3
Площадка	Цех	Источник	Вклад (д. ПДК)		Вклад (мг/куб.м)		Вклад %				
1	17	493	8,34E-05		4,1721E-06		26,0				
2	14	317	8,48E-05		4,2383E-06		26,4				
1	17	490	1,04E-04		5,2161E-06		32,5				
96	7611,000	1272,000	2,000	3,34E-04	1,6697E-05	291	0,80	-	-	-	3
Площадка	Цех	Источник	Вклад (д. ПДК)		Вклад (мг/куб.м)		Вклад %				
2	14	317	8,57E-05		4,2865E-06		25,7				
1	17	493	8,90E-05		4,4484E-06		26,6				
1	17	490	1,10E-04		5,4875E-06		32,9				
159	6322,150	273,150	2,000	3,41E-04	1,7031E-05	352	7,00	-	-	-	3
Площадка	Цех	Источник	Вклад (д. ПДК)		Вклад (мг/куб.м)		Вклад %				
1	20	496	6,17E-06		3,0858E-07		1,8				
1	17	490	1,60E-04		7,9862E-06		46,9				
1	17	493	1,65E-04		8,2575E-06		48,5				
95	7470,000	1460,000	2,000	3,68E-04	1,8408E-05	286	0,70	-	-	-	3
Площадка	Цех	Источник	Вклад (д. ПДК)		Вклад (мг/куб.м)		Вклад %				
2	14	317	8,54E-05		4,2678E-06		23,2				
1	17	493	1,02E-04		5,0929E-06		27,7				
1	17	490	1,28E-04		6,3984E-06		34,8				
154	6997,510	2654,500	2,000	3,92E-04	1,9588E-05	222	7,00	-	-	-	3
Площадка	Цех	Источник	Вклад (д. ПДК)		Вклад (мг/куб.м)		Вклад %				
1	17	493	1,76E-04		8,7976E-06		44,9				
1	17	490	2,16E-04		1,0783E-05		55,0				
155	7289,870	2178,390	2,000	3,99E-04	1,9932E-05	248	7,00	-	-	-	3
Площадка	Цех	Источник	Вклад (д. ПДК)		Вклад (мг/куб.м)		Вклад %				
1	17	493	1,77E-04		8,8262E-06		44,3				
1	17	490	2,21E-04		1,1066E-05		55,5				
92	7300,000	2126,000	2,000	4,04E-04	2,0189E-05	250	7,00	-	-	-	3

Взам. инв.№

Подп. и дата

Инв. № подл.

190274-NS-OOC2.1.2.PP

Лист

160

Площадка	Цех	Источник	Вклад (д. ПДК)	Вклад (мг/куб.м)	Вклад %						
1	17	493	1,84E-04	9,2111E-06	45,6						
1	17	490	2,19E-04	1,0940E-05	54,2						
93	7349,000	1881,000	2,000	4,08E-04	2,0397E-05	262	7,00	-	-	-	3

Площадка	Цех	Источник	Вклад (д. ПДК)	Вклад (мг/куб.м)	Вклад %
1	20	496	1,57E-06	7,8374E-08	0,4
1	17	493	1,83E-04	9,1623E-06	44,9
1	17	490	2,22E-04	1,1116E-05	54,5

94	7308,000	1636,000	2,000	4,38E-04	2,1883E-05	273	7,00	-	-	-	3
----	----------	----------	-------	----------	------------	-----	------	---	---	---	---

Площадка	Цех	Источник	Вклад (д. ПДК)	Вклад (мг/куб.м)	Вклад %
1	20	496	3,01E-06	1,5068E-07	0,7
1	17	493	2,07E-04	1,0374E-05	47,4
1	17	490	2,26E-04	1,1276E-05	51,5

156	7305,800	1623,630	2,000	4,40E-04	2,1988E-05	274	7,00	-	-	-	3
-----	----------	----------	-------	----------	------------	-----	------	---	---	---	---

Площадка	Цех	Источник	Вклад (д. ПДК)	Вклад (мг/куб.м)	Вклад %
1	20	496	3,62E-06	1,8112E-07	0,8
1	17	493	2,02E-04	1,0117E-05	46,0
1	17	490	2,32E-04	1,1585E-05	52,7

153	6569,630	3015,330	2,000	5,08E-04	2,5382E-05	250	7,00	-	-	-	3
-----	----------	----------	-------	----------	------------	-----	------	---	---	---	---

Площадка	Цех	Источник	Вклад (д. ПДК)	Вклад (мг/куб.м)	Вклад %
2	14	309	1,92E-06	9,6219E-08	0,4
2	14	6012	6,97E-05	3,4854E-06	13,7
2	14	317	4,36E-04	2,1800E-05	85,9

158	6717,410	676,330	2,000	5,98E-04	2,9897E-05	329	7,00	-	-	-	3
-----	----------	---------	-------	----------	------------	-----	------	---	---	---	---

Площадка	Цех	Источник	Вклад (д. ПДК)	Вклад (мг/куб.м)	Вклад %
2	14	317	1,06E-04	5,3213E-06	17,8
1	17	490	2,05E-04	1,0236E-05	34,2
1	17	493	2,32E-04	1,1613E-05	38,8

152	6124,260	3353,800	2,000	6,31E-04	3,1566E-05	225	7,00	-	-	-	3
-----	----------	----------	-------	----------	------------	-----	------	---	---	---	---

Площадка	Цех	Источник	Вклад (д. ПДК)	Вклад (мг/куб.м)	Вклад %
2	14	309	2,37E-06	1,1869E-07	0,4
2	14	6012	8,87E-05	4,4327E-06	14,0
2	14	317	5,40E-04	2,7014E-05	85,6

157	7046,400	1132,500	2,000	6,75E-04	3,3730E-05	304	7,00	-	-	-	3
-----	----------	----------	-------	----------	------------	-----	------	---	---	---	---

Площадка	Цех	Источник	Вклад (д. ПДК)	Вклад (мг/куб.м)	Вклад %
2	14	317	1,19E-04	5,9409E-06	17,6
1	17	493	2,07E-04	1,0333E-05	30,6
1	17	490	2,76E-04	1,3806E-05	40,9

151	5621,660	3590,120	2,000	6,98E-04	3,4875E-05	196	7,00	-	-	-	3
-----	----------	----------	-------	----------	------------	-----	------	---	---	---	---

Площадка	Цех	Источник	Вклад (д. ПДК)	Вклад (мг/куб.м)	Вклад %
2	14	309	2,51E-06	1,2572E-07	0,4
2	14	6012	1,13E-04	5,6709E-06	16,3
2	14	317	5,82E-04	2,9078E-05	83,4

150	5066,930	3608,220	2,000	7,23E-04	3,6145E-05	167	7,00	-	-	-	3
-----	----------	----------	-------	----------	------------	-----	------	---	---	---	---

Площадка	Цех	Источник	Вклад (д. ПДК)	Вклад (мг/куб.м)	Вклад %
2	14	309	2,48E-06	1,2405E-07	0,3
2	14	6012	1,24E-04	6,1943E-06	17,1
2	14	317	5,92E-04	2,9602E-05	81,9

Взам. инв.№

Подп. и дата

Инв. № подл.

Лист

190274-NS-OOC2.1.2.PP

161

Изм. Кол.уч Лист №док Подп. Дата

**Отчет**

Вариант расчета: АО "ОХК" "УРАЛХИМ" (12) - Расчет рассеивания по МРР-2017 [07.05.2020 12:28 - 07.05.2020 13:03], ЛЕТО

Тип расчета: Концентрации по веществам

Код расчета: 0301 (Азота диоксид (Азот (IV) оксид))

Параметр: Концентрация вредного вещества (в долях ПДК)

Высота 2м

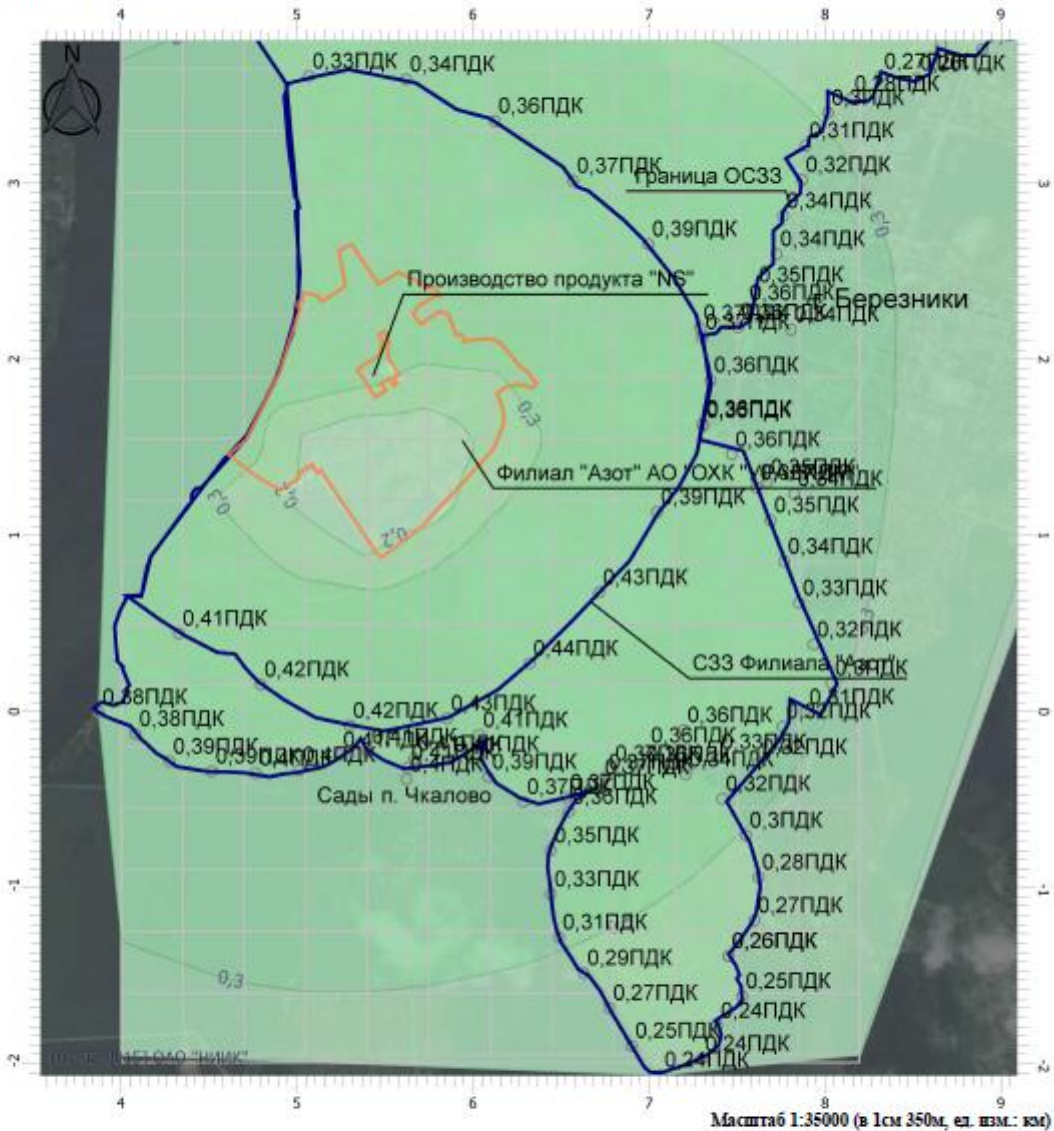

Масштаб 1:35000 (в 1см 350м, ел. взм.: км)

**Цветовая схема**

0 и ниже ПДК	(0,05 - 0,1) ПДК	(0,1 - 0,2) ПДК	(0,2 - 0,3) ПДК
(0,3 - 0,4) ПДК	(0,4 - 0,5) ПДК	(0,5 - 0,6) ПДК	(0,6 - 0,7) ПДК
(0,7 - 0,8) ПДК	(0,8 - 0,9) ПДК	(0,9 - 1) ПДК	(1 - 1,5) ПДК
(1,5 - 2) ПДК	(2 - 3) ПДК	(3 - 4) ПДК	(4 - 5) ПДК
(5 - 7,5) ПДК	(7,5 - 10) ПДК	(10 - 25) ПДК	(25 - 50) ПДК
(50 - 100) ПДК	(100 - 250) ПДК	(250 - 500) ПДК	(500 - 1000) ПДК
(1000 - 5000) ПДК	(5000 - 10000) ПДК	(10000 - 100000) ПДК	выше 100000 ПДК

Взам. инв. №	
Подп. и дата	
Инв. № подл.	

Изм.	Кол.уч	Лист	№док	Подп.	Дата

190274-NS-OOC2.1.2.PP

### Отчет

Вариант расчета: АО "ОХК" "УРАЛХИМ" (12) - Расчет рассеивания по МРР-2017 [07.05.2020 12:28 - 07.05.2020 13:03], ЛЕТО

Тип расчета: Концентрации по веществам

Код расчета: 0303 (Аммиак)

Параметр: Концентрация вредного вещества (в долях ПДК)

Высота 2м

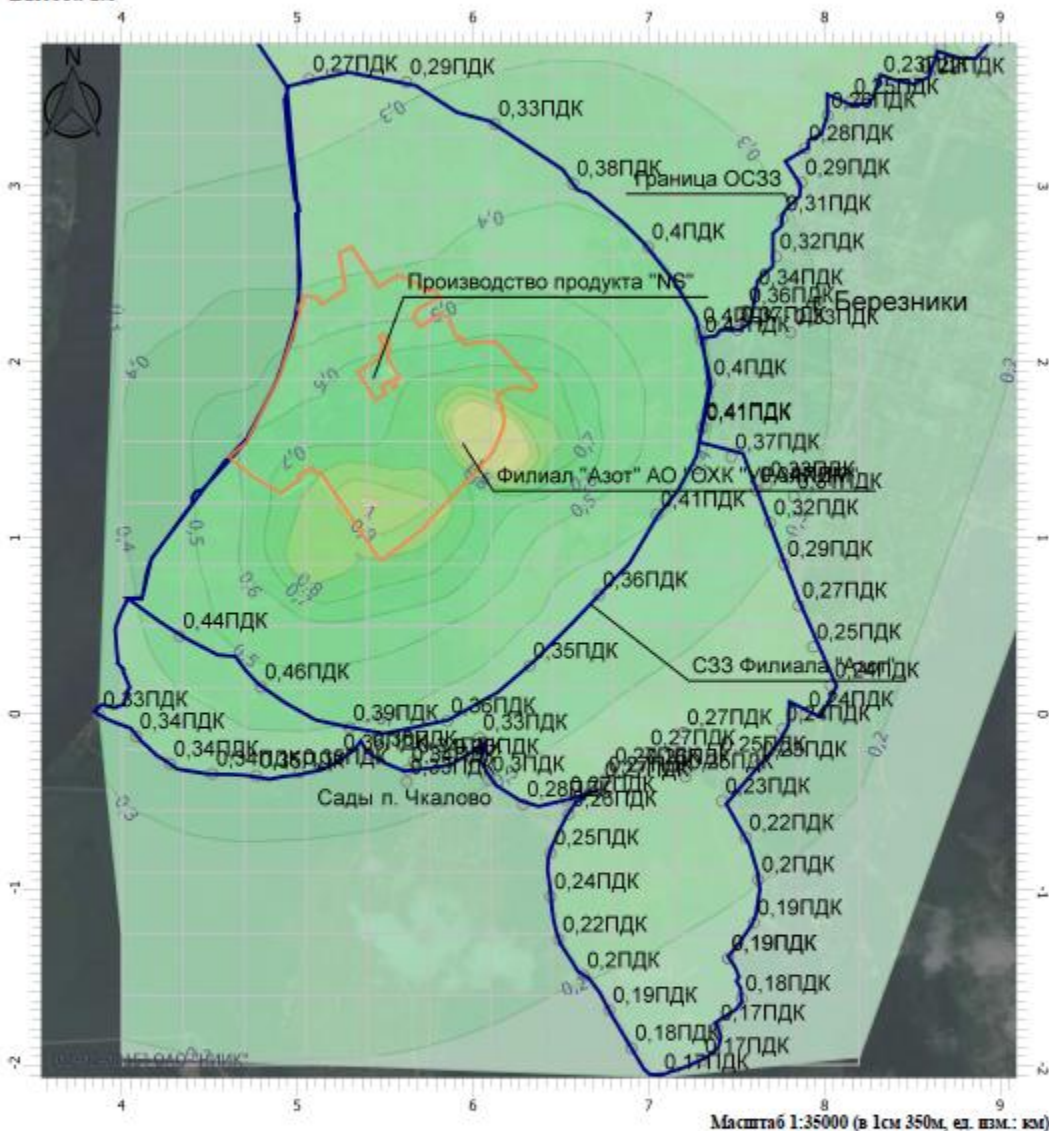

#### Цветовая схема

0 и ниже ПДК	(0,05 - 0,1] ПДК	(0,1 - 0,2] ПДК	(0,2 - 0,3] ПДК
(0,3 - 0,4] ПДК	(0,4 - 0,5] ПДК	(0,5 - 0,6] ПДК	(0,6 - 0,7] ПДК
(0,7 - 0,8] ПДК	(0,8 - 0,9] ПДК	(0,9 - 1] ПДК	(1 - 1,5] ПДК
(1,5 - 2] ПДК	(2 - 3] ПДК	(3 - 4] ПДК	(4 - 5] ПДК
(5 - 7,5] ПДК	(7,5 - 10] ПДК	(10 - 25] ПДК	(25 - 50] ПДК
(50 - 100] ПДК	(100 - 250] ПДК	(250 - 500] ПДК	(500 - 1000] ПДК
(1000 - 5000] ПДК	(5000 - 10000] ПДК	(10000 - 100000] ПДК	выше 100000 ПДК

Взам. инв. №	
Подп. и дата	
Инв. № подл.	

Изм.	Кол.уч	Лист	№ док	Подп.	Дата

190274-NS-OOC2.1.2.PP

### Отчет

Вариант расчета: АО "ОХК "УРАЛХИМ" (12) - Расчет рассеивания по МРР-2017 [07.05.2020 12:28 - 07.05.2020 13:03], ЛЕТО

Тип расчета: Концентрации по веществам

Код расчета: 0304 (Азот (II) оксид (Азота оксид))

Параметр: Концентрация вредного вещества (в долях ПДК)

Высота 2м

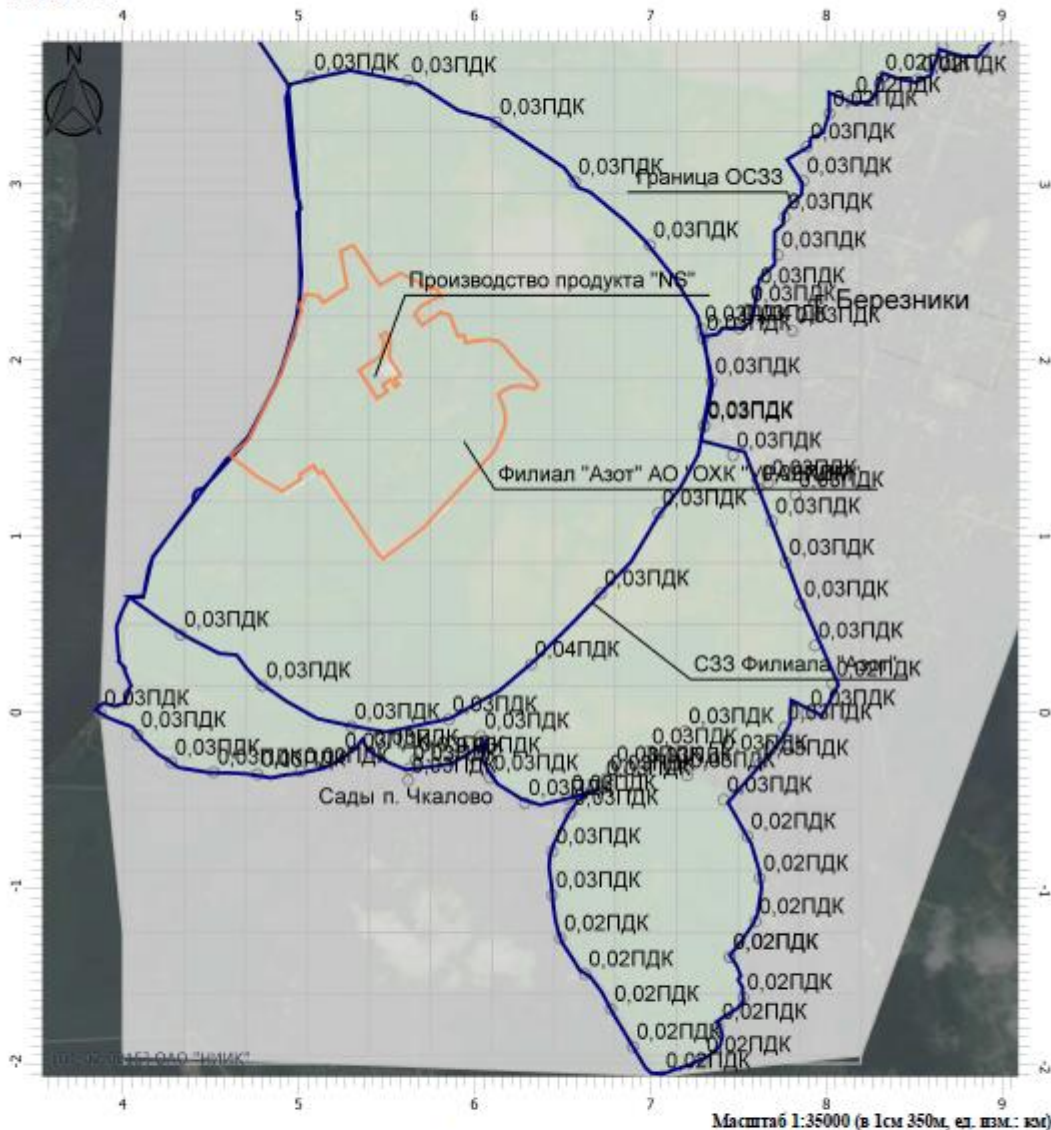

Цветовая схема

0 и ниже ПДК	(0,05 - 0,1] ПДК	(0,1 - 0,2] ПДК	(0,2 - 0,3] ПДК
(0,3 - 0,4] ПДК	(0,4 - 0,5] ПДК	(0,5 - 0,6] ПДК	(0,6 - 0,7] ПДК
(0,7 - 0,8] ПДК	(0,8 - 0,9] ПДК	(0,9 - 1] ПДК	(1 - 1,5] ПДК
(1,5 - 2] ПДК	(2 - 3] ПДК	(3 - 4] ПДК	(4 - 5] ПДК
(5 - 7,5] ПДК	(7,5 - 10] ПДК	(10 - 25] ПДК	(25 - 50] ПДК
(50 - 100] ПДК	(100 - 250] ПДК	(250 - 500] ПДК	(500 - 1000] ПДК
(1000 - 5000] ПДК	(5000 - 10000] ПДК	(10000 - 100000] ПДК	выше 100000 ПДК

Взам. инв. №	
Подп. и дата	
Инв. № подл.	

Изм.	Кол.уч	Лист	№ док	Подп.	Дата

190274-NS-OOC2.1.2.PP

### Отчет

Вариант расчета: АО "ОХК "УРАЛХИМ" (12) - Расчет рассеивания по МРР-2017 [14.07.2020 17:49 - 14.07.2020 17:49], ЛЕТО

Тип расчета: Концентрации по веществам

Код расчета: 0337 (Углерод оксид)

Параметр: Концентрация вредного вещества (в долях ПДК)

Высота 2м

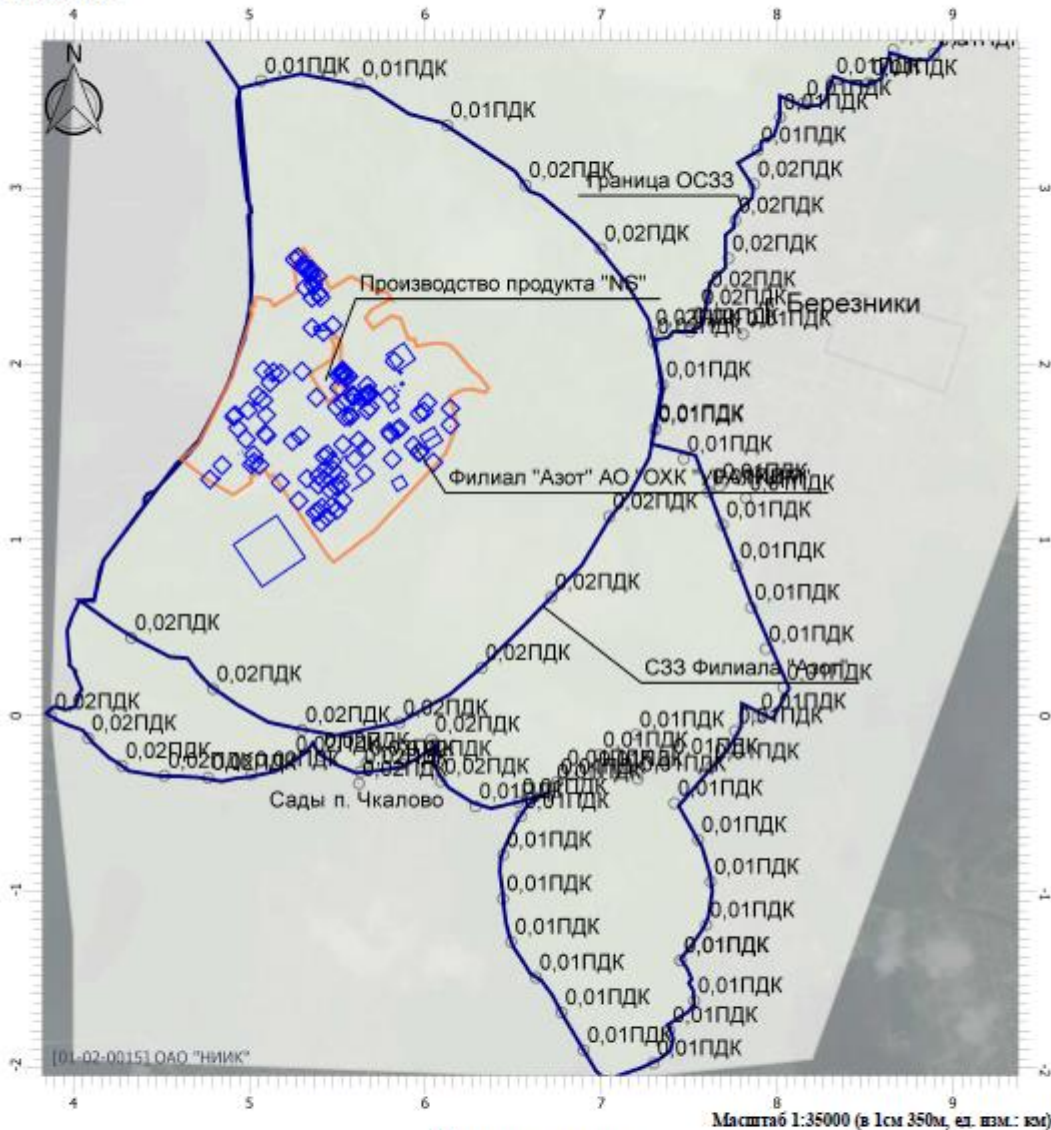

#### Цветовая схема

0 и ниже ПДК	(0.05 - 0.1) ПДК	(0.1 - 0.2) ПДК	(0.2 - 0.3) ПДК
(0.3 - 0.4) ПДК	(0.4 - 0.5) ПДК	(0.5 - 0.6) ПДК	(0.6 - 0.7) ПДК
(0.7 - 0.8) ПДК	(0.8 - 0.9) ПДК	(0.9 - 1) ПДК	(1 - 1.5) ПДК
(1.5 - 2) ПДК	(2 - 3) ПДК	(3 - 4) ПДК	(4 - 5) ПДК
(5 - 7.5) ПДК	(7.5 - 10) ПДК	(10 - 25) ПДК	(25 - 50) ПДК
(50 - 100) ПДК	(100 - 250) ПДК	(250 - 500) ПДК	(500 - 1000) ПДК
(1000 - 5000) ПДК	(5000 - 10000) ПДК	(10000 - 100000) ПДК	выше 100000 ПДК

Взам. инв. №	
Подп. и дата	
Инв. № подл.	

Изм.	Кол.уч	Лист	№ док	Подп.	Дата

190274-NS-OOC2.1.2.PP



### Отчет

Вариант расчета: АО "ОХК "УРАЛХИМ" (12) - Расчет рассеивания по МРР-2017 [07.05.2020 12:28 - 07.05.2020 13:03], ЛЕТО

Тип расчета: Концентрации по веществам

Код расчета: 1803 (Аммины алифатические С15-С20)

Параметр: Концентрация вредного вещества (в долях ПДК)

Высота 2м

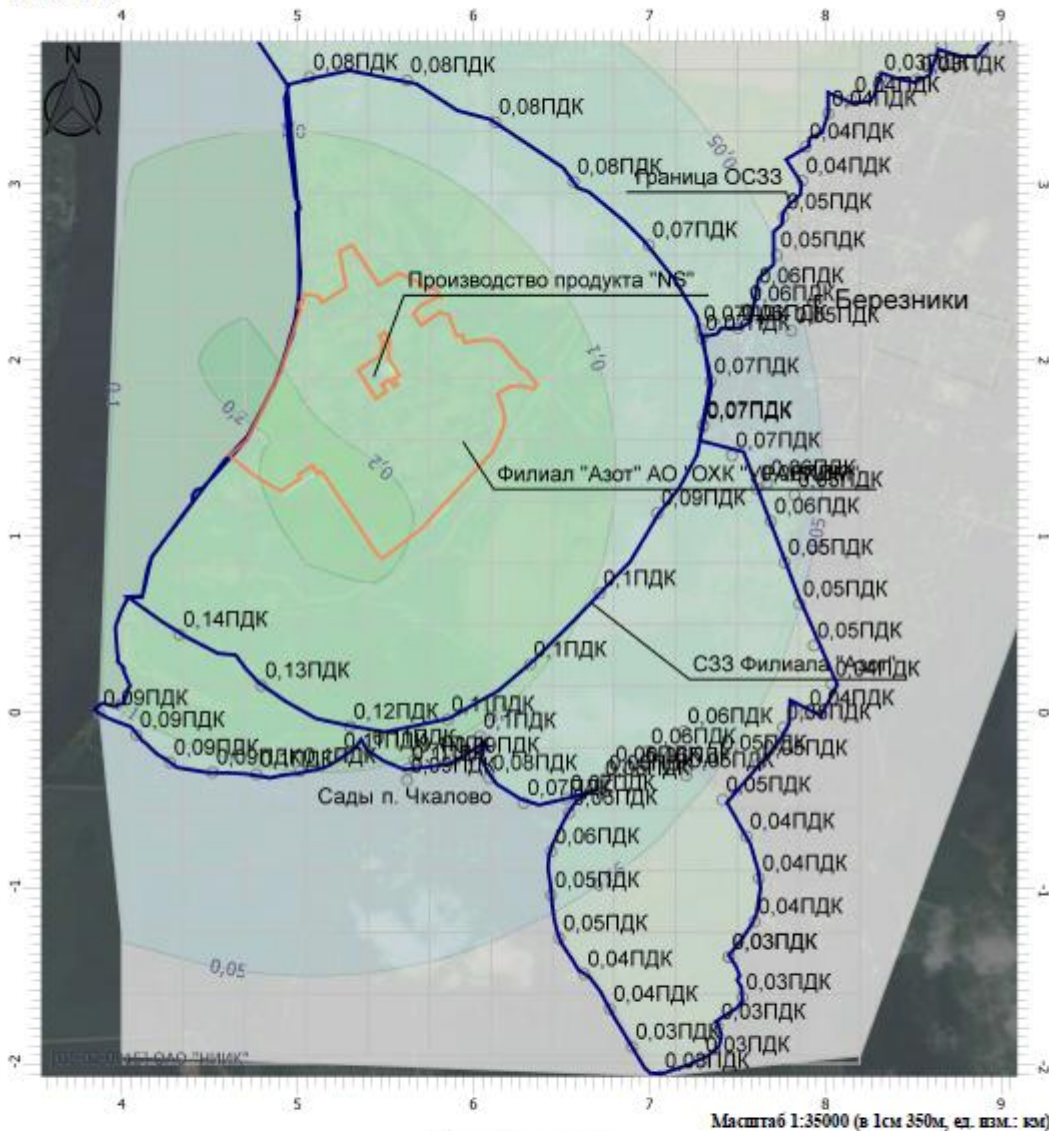

Цветовая схема

0 и ниже ПДК	(0,05 - 0,1] ПДК	(0,1 - 0,2] ПДК	(0,2 - 0,3] ПДК
(0,3 - 0,4] ПДК	(0,4 - 0,5] ПДК	(0,5 - 0,6] ПДК	(0,6 - 0,7] ПДК
(0,7 - 0,8] ПДК	(0,8 - 0,9] ПДК	(0,9 - 1] ПДК	(1 - 1,5] ПДК
(1,5 - 2] ПДК	(2 - 3] ПДК	(3 - 4] ПДК	(4 - 5] ПДК
(5 - 7,5] ПДК	(7,5 - 10] ПДК	(10 - 25] ПДК	(25 - 50] ПДК
(50 - 100] ПДК	(100 - 250] ПДК	(250 - 500] ПДК	(500 - 1000] ПДК
(1000 - 5000] ПДК	(5000 - 10000] ПДК	(10000 - 100000] ПДК	выше 100000 ПДК

Взам. инв.№	
Подп. и дата	
Инв. № подл.	

Изм.	Кол.уч	Лист	№док	Подп.	Дата

190274-NS-OOC2.1.2.PP

### Отчет

Вариант расчета: АО "ОХК "УРАЛХИМ" (12) - Расчет рассеивания по МРР-2017 [07.05.2020 12:28 - 07.05.2020 13:03] , ЛЕТО

Тип расчета: Концентрации по веществам

Код расчета: 2735 (Масло минеральное нефтяное)

Параметр: Концентрация вредного вещества (в долях ПДК)

Высота 2м

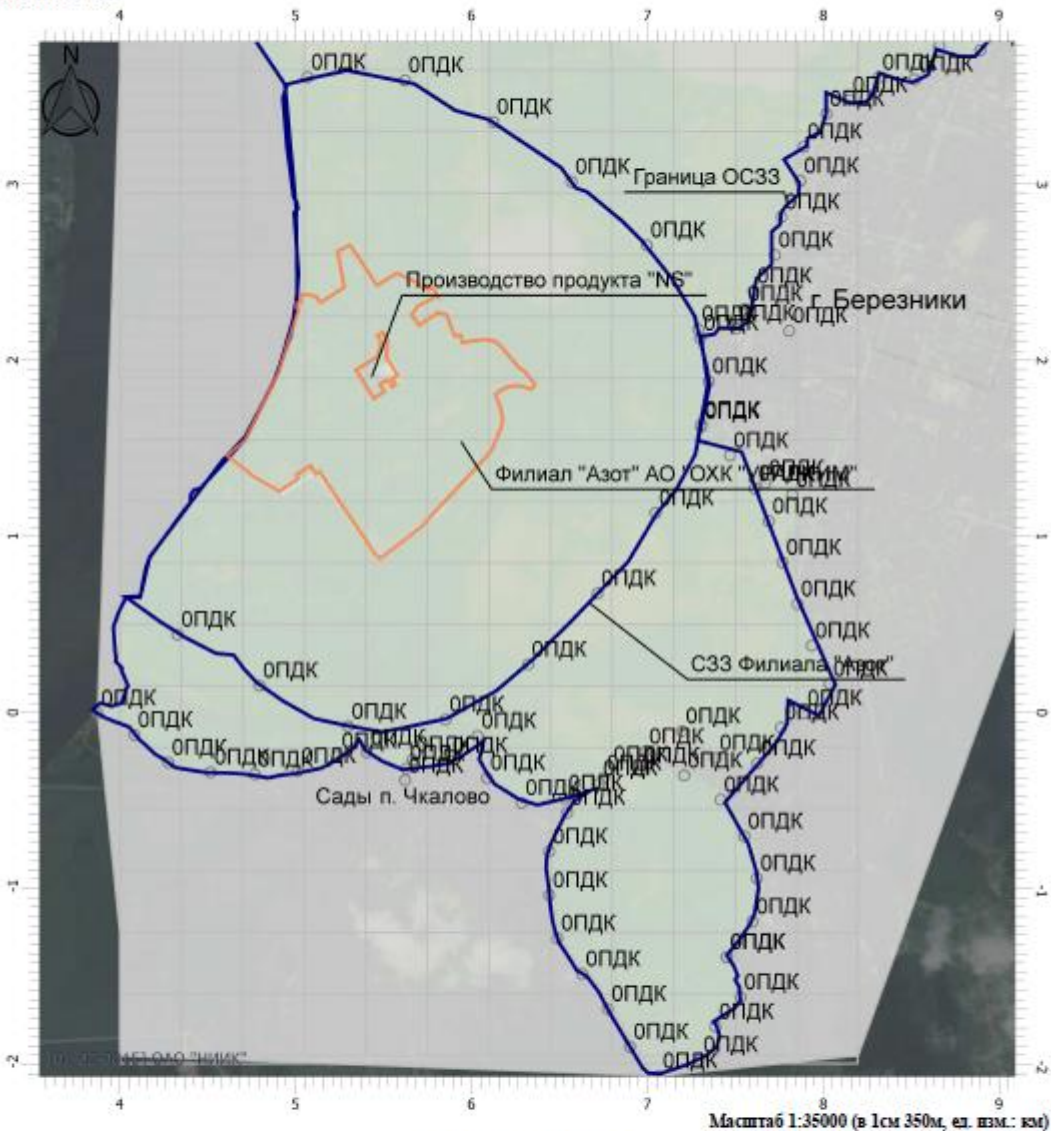

Цветовая схема

0 и ниже ПДК	(0,05 - 0,1] ПДК	(0,1 - 0,2] ПДК	(0,2 - 0,3] ПДК
(0,3 - 0,4] ПДК	(0,4 - 0,5] ПДК	(0,5 - 0,6] ПДК	(0,6 - 0,7] ПДК
(0,7 - 0,8] ПДК	(0,8 - 0,9] ПДК	(0,9 - 1] ПДК	(1 - 1,5] ПДК
(1,5 - 2] ПДК	(2 - 3] ПДК	(3 - 4] ПДК	(4 - 5] ПДК
(5 - 7,5] ПДК	(7,5 - 10] ПДК	(10 - 25] ПДК	(25 - 50] ПДК
(50 - 100] ПДК	(100 - 250] ПДК	(250 - 500] ПДК	(500 - 1000] ПДК
(1000 - 5000] ПДК	(5000 - 10000] ПДК	(10000 - 100000] ПДК	выше 100000 ПДК

Взам. инв.№	
Подп. и дата	
Инв. № подл.	

Изм.	Кол.уч	Лист	№доку	Подп.	Дата

190274-NS-OOC2.1.2.PP

## 1.2 Результаты расчетов рассеивания загрязняющих веществ в атмосферном воздухе на существующее положение с учетом фона (вариант 1.2)

### УПРЗА «ЭКОЛОГ», версия 4.60 Copyright © 1990-2019 ФИРМА «ИНТЕГРАЛ»

Программа зарегистрирована на: ОАО "НИИК"  
Регистрационный номер: 01-02-0015

**Предприятие: 12, АО "ОХК "УРАЛХИМ"**

Город: 9, Березники

Район: 9, Новый район

Адрес предприятия:

Разработчик:

ИНН:

ОКПО:

Отрасль:

Величина нормативной санзоны: 1000 м

**ВИД: 1, Существующее положение**

**ВР: 1, Существующее положение**

**Расчетные константы: S=999999,99**

**Расчет: «Расчет рассеивания по МРР-2017» (лето)**

#### Метеорологические параметры

Расчетная температура наиболее холодного месяца, °С:	-17,3
Расчетная температура наиболее теплого месяца, °С:	23,9
Коэффициент А, зависящий от температурной стратификации атмосферы:	160
U* – скорость ветра, наблюдаемая на данной местности, повторяемость превышения которой находится в пределах 5%, м/с:	7
Плотность атмосферного воздуха, кг/м <sup>3</sup> :	1,29
Скорость звука, м/с:	331

#### Структура предприятия (площадки, цеха)

<b>1 - Основное производство</b>	
1 - Производство аммиака	
2 - Производство гранулированной водоустойчи	
3 - Производство аммиачной воды	
4 - Производство крепкой азотной кислоты	
5 - Производство карбамида	
6 - Производство высших алифатических аминов	
7 - Производство слабой азотной кислоты	
8 - Производство гранулированной аммиачной с	
9 - Производство нитрит-нитратных солей	
10 - Производство калиевой селитры	
11 - Цех погрузки продукции	
17 - ЦПВС и ТК	
20 - Цех ОТК	
21 - Санитарная лаборатория	
22 - Производственная лаборатория	
<b>2 - Вспомогательное производство</b>	
13 - Цех складского хозяйства	
14 - Ремонтно-производственное управление	
16 - Цех КИПиА	
18 - РСУ	

Взам. инв. №

Подп. и дата

Инв. № подл.

Изм.	Кол.уч	Лист	№док	Подп.	Дата

190274-NS-OOC2.1.2.PP

Лист

168

23 - Открытая стоянка

### Расчет проводился по веществам (группам суммации)

Код	Наименование вещества	Предельно допустимая концентрация						По- прав. коэф. к ПДК ОБУВ *	Фоновая концентр.	
		Расчет максимальных концентраций			Расчет средних концентраций				Учет	Ин- терп.
		Тип	Спр. зна- чение	Исп. в расч.	Тип	Спр. значе- ние	Исп. в расч.			
0301	Азота диоксид (Азот (IV) оксид)	ПДК м/р	0,2000	0,2000	ПДК с/с	0,0400	0,0400	1	Да	Нет
0303	Аммиак	ПДК м/р	0,2000	0,2000	ПДК с/с	0,0400	0,0400	1	Да	Нет

\*Используется при необходимости применения особых нормативных требований. При изменении значения параметра "Поправочный коэффициент к ПДК/ОБУВ", по умолчанию равного 1, получаемые результаты расчета максимальной концентрации следует сравнивать не со значением коэффициента, а с 1.

### Посты измерения фоновых концентраций

№ поста	Наименование	Координаты (м)	
		X	Y
1		0,000	0,000

Код в-ва	Наименование вещества	Максимальная концентрация *					Средняя концен- трация *
		Штиль	Север	Восток	Юг	Запад	
0301	Азота диоксид (Азот (IV) оксид)	0,1070	0,0670	0,0760	0,0970	0,0910	0,0000
0303	Аммиак	0,0340	0,0300	0,0260	0,0260	0,0300	0,0000

\* Фоновые концентрации измеряются в мг/м<sup>3</sup> для веществ и долях приведенной ПДК для групп суммации

### Перебор метеопараметров при расчете

#### Уточненный перебор

Перебор скоростей ветра осуществляется автоматически

#### Направление ветра

Начало сектора	Конец сектора	Шаг перебора ветра
0	360	1

Взам. инв. №	
Подп. и дата	
Инв. № подл.	

Изм.	Кол.уч	Лист	№ док	Подп.	Дата
------	--------	------	-------	-------	------

190274-NS-OOC2.1.2.PP

Лист

169

## Расчетные области

### Расчетные площадки

Код	Тип	Полное описание площадки				Зона влияния (м)	Шаг (м)		Высота (м)	
		Координаты середины 1-й стороны (м)		Координаты середины 2-й стороны			Ширина (м)	По ширине		По длине
		Х	У	Х	У					
1	Полное описание	4000,000	1000,000	8200,000	1000,000	6000,0000	33850,6985	350,0000	350,0000	2,0000

### Расчетные точки

Код	Координаты (м)		Высота (м)	Тип точки	Комментарий
	Х	У			
1	5087,000	7926,000	2,0000	на границе С33	Расчетная точка 001
2	5319,000	8009,000	2,0000	на границе С33	Расчетная точка 002
3	5561,000	7960,000	2,0000	на границе С33	Расчетная точка 003
4	5744,000	7801,000	2,0000	на границе С33	Расчетная точка 004
5	5991,000	7809,000	2,0000	на границе С33	Расчетная точка 005
6	6229,000	7745,000	2,0000	на границе С33	Расчетная точка 006
7	6363,000	7544,000	2,0000	на границе С33	Расчетная точка 007
8	6359,000	7297,000	2,0000	на границе С33	Расчетная точка 008
9	6306,000	7058,000	2,0000	на границе С33	Расчетная точка 009
10	6314,000	6829,000	2,0000	на границе С33	Расчетная точка 010
11	6397,000	6600,000	2,0000	на границе С33	Расчетная точка 011
12	6502,000	6622,000	2,0000	на границе С33	Расчетная точка 012
13	6630,000	6836,000	2,0000	на границе С33	Расчетная точка 013
14	6764,000	7047,000	2,0000	на границе С33	Расчетная точка 014
15	6922,000	7240,000	2,0000	на границе С33	Расчетная точка 015
16	7053,000	7451,000	2,0000	на границе С33	Расчетная точка 016
17	7176,000	7668,000	2,0000	на границе С33	Расчетная точка 017
18	7316,000	7874,000	2,0000	на границе С33	Расчетная точка 018
19	7497,000	8042,000	2,0000	на границе С33	Расчетная точка 019
20	7705,000	8181,000	2,0000	на границе С33	Расчетная точка 020
21	7949,000	8233,000	2,0000	на границе С33	Расчетная точка 021
22	8194,000	8243,000	2,0000	на границе С33	Расчетная точка 022
23	8440,000	8222,000	2,0000	на границе С33	Расчетная точка 023
24	8685,000	8184,000	2,0000	на границе С33	Расчетная точка 024
25	8873,000	8228,000	2,0000	на границе С33	Расчетная точка 025
26	8957,000	8461,000	2,0000	на границе С33	Расчетная точка 026
27	8938,000	8703,000	2,0000	на границе С33	Расчетная точка 027
28	8982,000	8948,000	2,0000	на границе С33	Расчетная точка 028
29	9054,000	9186,000	2,0000	на границе С33	Расчетная точка 029
30	9174,000	9405,000	2,0000	на границе С33	Расчетная точка 030
31	9304,000	9618,000	2,0000	на границе С33	Расчетная точка 031
32	9460,000	9811,000	2,0000	на границе С33	Расчетная точка 032
33	9655,000	9964,000	2,0000	на границе С33	Расчетная точка 033
34	9872,000	10080,000	2,0000	на границе С33	Расчетная точка 034
35	10139,000	10113,000	2,0000	на границе С33	Расчетная точка 035
36	10321,000	10277,000	2,0000	на границе С33	Расчетная точка 036
37	10555,000	10353,000	2,0000	на границе С33	Расчетная точка 037
38	10800,000	10387,000	2,0000	на границе С33	Расчетная точка 038
39	11046,000	10338,000	2,0000	на границе С33	Расчетная точка 039
40	11285,000	10380,000	2,0000	на границе С33	Расчетная точка 040
41	11514,000	10284,000	2,0000	на границе С33	Расчетная точка 041
42	11642,000	10072,000	2,0000	на границе С33	Расчетная точка 042

Взам. инв. №

Подп. и дата

Инв. № подл.

190274-NS-OOC2.1.2.PP

Лист

170

43	11838,000	9926,000	2,0000	на границе С33	Расчетная точка 043
44	12037,000	9777,000	2,0000	на границе С33	Расчетная точка 044
45	12180,000	9573,000	2,0000	на границе С33	Расчетная точка 045
46	12272,000	9343,000	2,0000	на границе С33	Расчетная точка 046
47	12336,000	9101,000	2,0000	на границе С33	Расчетная точка 047
48	12372,000	8854,000	2,0000	на границе С33	Расчетная точка 048
49	12338,000	8609,000	2,0000	на границе С33	Расчетная точка 049
50	12272,000	8370,000	2,0000	на границе С33	Расчетная точка 050
51	12234,000	8132,000	2,0000	на границе С33	Расчетная точка 051
52	12186,000	7887,000	2,0000	на границе С33	Расчетная точка 052
53	12086,000	7660,000	2,0000	на границе С33	Расчетная точка 053
54	11956,000	7447,000	2,0000	на границе С33	Расчетная точка 054
55	11796,000	7256,000	2,0000	на границе С33	Расчетная точка 055
56	11588,000	7117,000	2,0000	на границе С33	Расчетная точка 056
57	11437,000	6919,000	2,0000	на границе С33	Расчетная точка 057
58	11317,000	6709,000	2,0000	на границе С33	Расчетная точка 058
59	11420,000	6485,000	2,0000	на границе С33	Расчетная точка 059
60	11451,000	6240,000	2,0000	на границе С33	Расчетная точка 060
61	11320,000	6039,000	2,0000	на границе С33	Расчетная точка 061
62	11211,000	5855,000	2,0000	на границе С33	Расчетная точка 062
63	11169,000	5609,000	2,0000	на границе С33	Расчетная точка 063
64	11091,000	5371,000	2,0000	на границе С33	Расчетная точка 064
65	10980,000	5148,000	2,0000	на границе С33	Расчетная точка 065
66	10849,000	4935,000	2,0000	на границе С33	Расчетная точка 066
67	10744,000	4736,000	2,0000	на границе С33	Расчетная точка 067
68	10787,000	4498,000	2,0000	на границе С33	Расчетная точка 068
69	10649,000	4299,000	2,0000	на границе С33	Расчетная точка 069
70	10466,000	4144,000	2,0000	на границе С33	Расчетная точка 070
71	10346,000	3928,000	2,0000	на границе С33	Расчетная точка 071
72	10127,000	3817,000	2,0000	на границе С33	Расчетная точка 072
73	9948,000	3723,000	2,0000	на границе С33	Расчетная точка 073
74	9723,000	3659,000	2,0000	на границе С33	Расчетная точка 074
75	9528,000	3786,000	2,0000	на границе С33	Расчетная точка 075
76	9452,000	3955,000	2,0000	на границе С33	Расчетная точка 076
77	9219,000	4037,000	2,0000	на границе С33	Расчетная точка 077
78	9022,000	4155,000	2,0000	на границе С33	Расчетная точка 078
79	8983,000	3993,000	2,0000	на границе С33	Расчетная точка 079
80	8894,000	3761,000	2,0000	на границе С33	Расчетная точка 080
81	8661,000	3784,000	2,0000	на границе С33	Расчетная точка 081
82	8521,000	3596,000	2,0000	на границе С33	Расчетная точка 082
83	8317,000	3607,000	2,0000	на границе С33	Расчетная точка 083
84	8148,000	3479,000	2,0000	на границе С33	Расчетная точка 084
85	8018,000	3401,000	2,0000	на границе С33	Расчетная точка 085
86	7890,000	3214,000	2,0000	на границе С33	Расчетная точка 086
87	7870,000	3020,000	2,0000	на границе С33	Расчетная точка 087
88	7763,000	2815,000	2,0000	на границе С33	Расчетная точка 088
89	7725,000	2599,000	2,0000	на границе С33	Расчетная точка 089
90	7604,000	2394,000	2,0000	на границе С33	Расчетная точка 090
91	7506,000	2182,000	2,0000	на границе С33	Расчетная точка 091
92	7300,000	2126,000	2,0000	на границе С33	Расчетная точка 092
93	7349,000	1881,000	2,0000	на границе С33	Расчетная точка 093
94	7308,000	1636,000	2,0000	на границе С33	Расчетная точка 094
95	7470,000	1460,000	2,0000	на границе С33	Расчетная точка 095
96	7611,000	1272,000	2,0000	на границе С33	Расчетная точка 096
97	7671,000	1303,000	2,0000	на границе С33	Расчетная точка 097
98	7825,000	1236,000	2,0000	на границе С33	Расчетная точка 098

Инва. № подл.	Подп. и дата	Взам. инв. №

Изм.	Кол.уч	Лист	№док	Подп.	Дата
------	--------	------	------	-------	------

190274-NS-OOC2.1.2.PP

Лист

171

99	7691,000	1086,000	2,0000	на границе С33	Расчетная точка 099
100	7770,000	852,000	2,0000	на границе С33	Расчетная точка 100
101	7853,000	616,000	2,0000	на границе С33	Расчетная точка 101
102	7935,000	380,000	2,0000	на границе С33	Расчетная точка 102
103	8036,000	162,000	2,0000	на границе С33	Расчетная точка 103
104	7890,000	-4,000	2,0000	на границе С33	Расчетная точка 104
105	7760,000	-86,000	2,0000	на границе С33	Расчетная точка 105
106	7625,000	-289,000	2,0000	на границе С33	Расчетная точка 106
107	7390,000	-259,000	2,0000	на границе С33	Расчетная точка 107
108	7198,000	-106,000	2,0000	на границе С33	Расчетная точка 108
109	6990,000	-222,000	2,0000	на границе С33	Расчетная точка 109
110	6788,000	-324,000	2,0000	на границе С33	Расчетная точка 110
111	7450,000	-1390,000	2,0000	на границе С33	Расчетная точка 111
112	7530,000	-1618,000	2,0000	на границе С33	Расчетная точка 112
113	7388,000	-1786,000	2,0000	на границе С33	Расчетная точка 113
114	7298,000	-1973,000	2,0000	на границе С33	Расчетная точка 114
115	7067,000	-2066,000	2,0000	на границе С33	Расчетная точка 115
116	6901,000	-1900,000	2,0000	на границе С33	Расчетная точка 116
117	6775,000	-1684,000	2,0000	на границе С33	Расчетная точка 117
118	6629,000	-1486,000	2,0000	на границе С33	Расчетная точка 118
119	6489,000	-1283,000	2,0000	на границе С33	Расчетная точка 119
120	6442,000	-1038,000	2,0000	на границе С33	Расчетная точка 120
121	6443,000	-790,000	2,0000	на границе С33	Расчетная точка 121
122	6545,000	-569,000	2,0000	на границе С33	Расчетная точка 122
123	6728,000	-403,000	2,0000	на границе С33	Расчетная точка 123
124	6965,000	-331,000	2,0000	на границе С33	Расчетная точка 124
125	7209,000	-358,000	2,0000	на границе С33	Расчетная точка 125
126	7416,000	-496,000	2,0000	на границе С33	Расчетная точка 126
127	7552,000	-704,000	2,0000	на границе С33	Расчетная точка 127
128	7623,000	-942,000	2,0000	на границе С33	Расчетная точка 128
129	7598,000	-1188,000	2,0000	на границе С33	Расчетная точка 129
130	7453,000	-1388,000	2,0000	на границе С33	Расчетная точка 130
131	6751,000	-374,000	2,0000	на границе С33	Расчетная точка 131
132	6531,000	-488,000	2,0000	на границе С33	Расчетная точка 132
133	6286,000	-514,000	2,0000	на границе С33	Расчетная точка 133
134	6088,000	-372,000	2,0000	на границе С33	Расчетная точка 134
135	6036,000	-134,000	2,0000	на границе С33	Расчетная точка 135
136	5873,000	-272,000	2,0000	на границе С33	Расчетная точка 136
137	5631,000	-318,000	2,0000	на границе С33	Расчетная точка 137
138	5405,000	-227,000	2,0000	на границе С33	Расчетная точка 138
139	5242,000	-247,000	2,0000	на границе С33	Расчетная точка 139
140	5012,000	-333,000	2,0000	на границе С33	Расчетная точка 140
141	4766,000	-351,000	2,0000	на границе С33	Расчетная точка 141
142	4517,000	-339,000	2,0000	на границе С33	Расчетная точка 142
143	4276,000	-284,000	2,0000	на границе С33	Расчетная точка 143
144	4084,000	-127,000	2,0000	на границе С33	Расчетная точка 144
145	3874,000	-5,000	2,0000	на границе С33	Расчетная точка 145
146	5623,000	-384,500	2,0000	на границе жилой зоны	Тракторная, 10
147	7552,500	2291,500	2,0000	на границе жилой зоны	Березниковская, 65
148	5666,000	-268,500	2,0000	на границе охранной зоны	сады Чкалово
149	7807,000	2168,500	2,0000	на границе охранной зоны	4 корпус
150	5066,930	3608,220	2,0000	на границе С33	С33 Филиала "Азот"
151	5621,660	3590,120	2,0000	на границе С33	С33 Филиала "Азот"
152	6124,260	3353,800	2,0000	на границе С33	С33 Филиала "Азот"
153	6569,630	3015,330	2,0000	на границе С33	С33 Филиала "Азот"
154	6997,510	2654,500	2,0000	на границе С33	С33 Филиала "Азот"

Взам. инв.№

Подп. и дата

Инв. № подл.

190274-NS-OOC2.1.2.PP

Лист

172

155	7289,870	2178,390	2,0000	на границе С33	С33 Филиала "Азот"
156	7305,800	1623,630	2,0000	на границе С33	С33 Филиала "Азот"
157	7046,400	1132,500	2,0000	на границе С33	С33 Филиала "Азот"
158	6717,410	676,330	2,0000	на границе С33	С33 Филиала "Азот"
159	6322,150	273,150	2,0000	на границе С33	С33 Филиала "Азот"
160	5853,780	-40,640	2,0000	на границе С33	С33 Филиала "Азот"
161	5299,030	-79,830	2,0000	на границе С33	С33 Филиала "Азот"
162	4794,320	152,210	2,0000	на границе С33	С33 Филиала "Азот"
163	4328,720	442,910	2,0000	на границе С33	С33 Филиала "Азот"

Взам. инв. №	
Подп. и дата	
Инв. № подл.	

Изм.	Кол.уч	Лист	№док	Подп.	Дата

190274-NS-OOC2.1.2.PP

Лист

173



## Результаты расчета по веществам (расчетные площадки)

**Вещество: 0301 Азота диоксид (Азот (IV) оксид)**

**Площадка: 1**

Расчётная площадка № 001

Параметры расчетной площадки:

Тип	Полное описание площадки				Ширина, (м)	Шаг, (м)		Высота, (м)
	Координаты середины 1-й стороны (м)		Координаты середины 2-й стороны (м)			Х	У	
	Х	У	Х	У				
Полное описание	4000,000	1000,000	8200,000	1000,000	6000,000	350,000	350,000	2

### Поле максимальных концентраций

Коорд Х(м)	Коорд У(м)	Кон- центр. (д. ПДК)	Концентр. (мг/куб.м)	Напр. ветра	Скор. ветра	Фон		Фон до исключения	
						доли ПДК	мг/куб.м	доли ПДК	мг/куб.м
5400,000	1550,000	0,56	0,1128	88	0,90	0,52	0,1031	0,53	0,1070
5400,000	1200,000	0,57	0,1137	52	1,90	0,51	0,1026	0,53	0,1070
5050,000	1550,000	0,59	0,1172	121	1,90	0,50	0,1002	0,53	0,1070
5750,000	1550,000	0,59	0,1178	86	0,60	0,50	0,0998	0,53	0,1070
5750,000	1200,000	0,61	0,1216	296	1,90	0,49	0,0973	0,53	0,1070
5400,000	850,000	0,61	0,1218	6	1,90	0,49	0,0971	0,53	0,1070
6100,000	1550,000	0,61	0,1221	259	1,90	0,48	0,0969	0,53	0,1070
5050,000	1200,000	0,61	0,1223	63	1,90	0,48	0,0968	0,53	0,1070
4700,000	1550,000	0,62	0,1239	105	1,90	0,48	0,0958	0,53	0,1070
4700,000	1200,000	0,62	0,1247	75	1,90	0,48	0,0952	0,53	0,1070
5750,000	850,000	0,63	0,1250	322	1,90	0,47	0,0950	0,53	0,1070
8200,000	-1950,000	0,63	0,1253	321	1,90	0,47	0,0948	0,53	0,1070
6100,000	1200,000	0,63	0,1254	284	1,90	0,47	0,0947	0,53	0,1070
7850,000	-1950,000	0,63	0,1260	325	1,90	0,47	0,0944	0,53	0,1070
8200,000	-1600,000	0,63	0,1261	318	1,90	0,47	0,0942	0,53	0,1070
7500,000	-1950,000	0,63	0,1265	329	1,90	0,47	0,0940	0,53	0,1070
7850,000	-1600,000	0,63	0,1268	322	1,90	0,47	0,0938	0,53	0,1070
5400,000	500,000	0,63	0,1269	4	1,90	0,47	0,0937	0,53	0,1070
8200,000	-1250,000	0,63	0,1269	315	1,90	0,47	0,0937	0,53	0,1070
5750,000	500,000	0,63	0,1269	339	1,90	0,47	0,0937	0,53	0,1070
7150,000	-1950,000	0,64	0,1271	334	1,90	0,47	0,0936	0,53	0,1070
4700,000	1900,000	0,64	0,1273	129	1,90	0,47	0,0934	0,53	0,1070
7500,000	-1600,000	0,64	0,1274	326	1,90	0,47	0,0934	0,53	0,1070
6800,000	-1950,000	0,64	0,1276	339	1,90	0,47	0,0933	0,53	0,1070
7850,000	-1250,000	0,64	0,1276	319	1,90	0,47	0,0932	0,53	0,1070
8200,000	-900,000	0,64	0,1277	311	1,90	0,47	0,0932	0,53	0,1070
4350,000	1200,000	0,64	0,1278	78	1,90	0,47	0,0932	0,53	0,1070
4000,000	-1950,000	0,64	0,1278	24	1,90	0,47	0,0931	0,53	0,1070
6450,000	-1950,000	0,64	0,1280	344	1,90	0,47	0,0930	0,53	0,1070
5050,000	850,000	0,64	0,1280	40	1,90	0,47	0,0930	0,53	0,1070
6450,000	1550,000	0,64	0,1280	265	1,90	0,46	0,0930	0,53	0,1070
7150,000	-1600,000	0,64	0,1281	331	1,90	0,46	0,0930	0,53	0,1070
4350,000	-1950,000	0,64	0,1282	19	1,90	0,46	0,0929	0,53	0,1070
6100,000	-1950,000	0,64	0,1283	350	1,90	0,46	0,0928	0,53	0,1070
8200,000	4000,000	0,64	0,1283	226	1,90	0,46	0,0928	0,53	0,1070
5750,000	150,000	0,64	0,1283	346	1,90	0,46	0,0928	0,53	0,1070

190274-NS-OOC2.1.2.PP

Лист

174

Взам. инв. №

Подп. и дата

Инв. № подл.

Изм. Кол.уч Лист №док Подп. Дата

7500,000	-1250,000	0,64	0,1284	323	1,90	0,46	0,0927	0,53	0,1070
8200,000	-550,000	0,64	0,1284	306	1,90	0,46	0,0927	0,53	0,1070
4700,000	-1950,000	0,64	0,1284	13	1,90	0,46	0,0927	0,53	0,1070
7850,000	-900,000	0,64	0,1285	315	1,90	0,46	0,0927	0,53	0,1070
5750,000	-1950,000	0,64	0,1285	356	1,90	0,46	0,0927	0,53	0,1070
5400,000	150,000	0,64	0,1285	4	1,90	0,46	0,0927	0,53	0,1070
6800,000	-1600,000	0,64	0,1286	337	1,90	0,46	0,0926	0,53	0,1070
5050,000	-1950,000	0,64	0,1286	8	1,90	0,46	0,0926	0,53	0,1070
5400,000	-1950,000	0,64	0,1286	2	1,90	0,46	0,0926	0,53	0,1070
6100,000	500,000	0,64	0,1287	320	1,90	0,46	0,0925	0,53	0,1070
5750,000	1900,000	0,64	0,1288	201	7,00	0,38	0,0758	0,49	0,0970
4700,000	850,000	0,64	0,1288	57	1,90	0,46	0,0924	0,53	0,1070
4000,000	-1600,000	0,64	0,1290	27	1,90	0,46	0,0924	0,53	0,1070
7150,000	-1250,000	0,65	0,1290	328	1,90	0,46	0,0923	0,53	0,1070
5050,000	500,000	0,65	0,1290	27	1,90	0,46	0,0923	0,53	0,1070
6450,000	-1600,000	0,65	0,1290	342	1,90	0,46	0,0923	0,53	0,1070
8200,000	-200,000	0,65	0,1291	301	1,90	0,46	0,0923	0,53	0,1070
6100,000	150,000	0,65	0,1291	330	1,90	0,46	0,0923	0,53	0,1070
7500,000	-900,000	0,65	0,1292	319	1,90	0,46	0,0922	0,53	0,1070
7850,000	-550,000	0,65	0,1292	310	1,90	0,46	0,0922	0,53	0,1070
8200,000	3650,000	0,65	0,1292	230	1,90	0,46	0,0922	0,53	0,1070
4350,000	850,000	0,65	0,1293	65	1,90	0,46	0,0921	0,53	0,1070
6100,000	-1600,000	0,65	0,1294	349	1,90	0,46	0,0921	0,53	0,1070
4350,000	1550,000	0,65	0,1294	98	1,90	0,46	0,0921	0,53	0,1070
4350,000	-1600,000	0,65	0,1294	21	1,90	0,46	0,0920	0,53	0,1070
6800,000	-1250,000	0,65	0,1295	334	1,90	0,46	0,0920	0,53	0,1070
7850,000	4000,000	0,65	0,1295	221	7,00	0,38	0,0753	0,49	0,0970
8200,000	150,000	0,65	0,1296	295	1,90	0,46	0,0919	0,53	0,1070
5750,000	-1600,000	0,65	0,1296	355	1,90	0,46	0,0919	0,53	0,1070
5750,000	-200,000	0,65	0,1296	349	1,90	0,46	0,0919	0,53	0,1070
4700,000	-1600,000	0,65	0,1297	15	1,90	0,46	0,0919	0,53	0,1070
7150,000	-900,000	0,65	0,1297	324	1,90	0,46	0,0919	0,53	0,1070
6450,000	150,000	0,65	0,1297	319	1,90	0,46	0,0919	0,53	0,1070
7850,000	-200,000	0,65	0,1297	304	1,90	0,46	0,0919	0,53	0,1070
5400,000	-1600,000	0,65	0,1297	2	1,90	0,46	0,0918	0,53	0,1070
7500,000	-550,000	0,65	0,1297	314	1,90	0,46	0,0918	0,53	0,1070
5050,000	-1600,000	0,65	0,1298	9	1,90	0,46	0,0918	0,53	0,1070
6100,000	-200,000	0,65	0,1299	337	1,90	0,46	0,0918	0,53	0,1070
5050,000	150,000	0,65	0,1299	20	1,90	0,46	0,0918	0,53	0,1070
6450,000	-1250,000	0,65	0,1299	340	1,90	0,46	0,0918	0,53	0,1070
5400,000	-200,000	0,65	0,1299	3	1,90	0,46	0,0917	0,53	0,1070
8200,000	500,000	0,65	0,1301	289	1,90	0,46	0,0916	0,53	0,1070
6800,000	-900,000	0,65	0,1301	330	1,90	0,46	0,0916	0,53	0,1070
4000,000	-1250,000	0,65	0,1301	29	1,90	0,46	0,0916	0,53	0,1070
6450,000	-200,000	0,65	0,1301	327	1,90	0,46	0,0916	0,53	0,1070
7150,000	-550,000	0,65	0,1301	319	1,90	0,46	0,0916	0,53	0,1070
7850,000	150,000	0,65	0,1302	298	1,90	0,46	0,0916	0,53	0,1070
8200,000	3300,000	0,65	0,1302	235	1,90	0,46	0,0916	0,53	0,1070
6100,000	-1250,000	0,65	0,1302	347	1,90	0,46	0,0915	0,53	0,1070
6800,000	-200,000	0,65	0,1303	319	1,90	0,46	0,0915	0,53	0,1070
6800,000	-550,000	0,65	0,1304	325	1,90	0,46	0,0914	0,53	0,1070
6450,000	-900,000	0,65	0,1304	337	1,90	0,46	0,0914	0,53	0,1070
5750,000	-1250,000	0,65	0,1304	354	1,90	0,46	0,0914	0,53	0,1070

Взам. инв.№

Подп. и дата

Инв. № подл.

Лист

190274-NS-OOC2.1.2.PP

175

Изм. Кол.уч Лист №док Подп. Дата

6450,000	-550,000	0,65	0,1305	333	1,90	0,46	0,0914	0,53	0,1070
6100,000	-550,000	0,65	0,1305	342	1,90	0,46	0,0914	0,53	0,1070
4350,000	-1250,000	0,65	0,1305	23	1,90	0,46	0,0913	0,53	0,1070
8200,000	850,000	0,65	0,1305	282	1,90	0,46	0,0913	0,53	0,1070
7850,000	500,000	0,65	0,1305	291	1,90	0,46	0,0913	0,53	0,1070
5750,000	-550,000	0,65	0,1306	352	1,90	0,46	0,0913	0,53	0,1070
7500,000	-200,000	0,65	0,1306	307	7,00	0,32	0,0646	0,45	0,0910
6100,000	-900,000	0,65	0,1306	345	1,90	0,46	0,0913	0,53	0,1070
5400,000	-1250,000	0,65	0,1306	2	1,90	0,46	0,0913	0,53	0,1070
4000,000	4000,000	0,65	0,1307	151	7,00	0,37	0,0746	0,49	0,0970
4700,000	-1250,000	0,65	0,1307	17	1,90	0,46	0,0912	0,53	0,1070
5050,000	-1250,000	0,65	0,1307	10	1,90	0,46	0,0912	0,53	0,1070
5050,000	-200,000	0,65	0,1307	16	1,90	0,46	0,0912	0,53	0,1070
5750,000	-900,000	0,65	0,1308	353	1,90	0,46	0,0911	0,53	0,1070
5400,000	-550,000	0,65	0,1308	3	1,90	0,46	0,0911	0,53	0,1070
4700,000	500,000	0,65	0,1309	43	1,90	0,46	0,0911	0,53	0,1070
8200,000	2950,000	0,65	0,1310	241	1,90	0,46	0,0910	0,53	0,1070
8200,000	1200,000	0,65	0,1310	275	1,90	0,46	0,0910	0,53	0,1070
5400,000	-900,000	0,66	0,1310	2	1,90	0,45	0,0910	0,53	0,1070
7500,000	4000,000	0,66	0,1310	217	7,00	0,37	0,0743	0,49	0,0970
4350,000	500,000	0,66	0,1310	53	1,90	0,45	0,0910	0,53	0,1070
7850,000	850,000	0,66	0,1311	281	7,00	0,32	0,0643	0,45	0,0910
4000,000	-900,000	0,66	0,1311	33	1,90	0,45	0,0909	0,53	0,1070
4700,000	150,000	0,66	0,1312	34	1,90	0,45	0,0908	0,53	0,1070
5050,000	-900,000	0,66	0,1313	11	1,90	0,45	0,0908	0,53	0,1070
5050,000	-550,000	0,66	0,1313	13	1,90	0,45	0,0908	0,53	0,1070
7850,000	3300,000	0,66	0,1313	231	1,90	0,45	0,0908	0,53	0,1070
4000,000	850,000	0,66	0,1313	68	1,90	0,45	0,0908	0,53	0,1070
4350,000	-900,000	0,66	0,1313	27	1,90	0,45	0,0908	0,53	0,1070
4700,000	-900,000	0,66	0,1314	19	1,90	0,45	0,0907	0,53	0,1070
8200,000	1550,000	0,66	0,1314	268	1,90	0,45	0,0907	0,53	0,1070
6100,000	1900,000	0,66	0,1314	224	7,00	0,37	0,0740	0,49	0,0970
7850,000	1200,000	0,66	0,1314	276	1,90	0,45	0,0907	0,53	0,1070
4350,000	1900,000	0,66	0,1315	117	1,90	0,45	0,0907	0,53	0,1070
8200,000	2600,000	0,66	0,1315	247	1,90	0,45	0,0907	0,53	0,1070
4700,000	-200,000	0,66	0,1316	27	1,90	0,45	0,0906	0,53	0,1070
4700,000	-550,000	0,66	0,1317	22	1,90	0,45	0,0906	0,53	0,1070
8200,000	1900,000	0,66	0,1317	261	1,90	0,45	0,0905	0,53	0,1070
4350,000	4000,000	0,66	0,1317	157	7,00	0,37	0,0739	0,49	0,0970
8200,000	2250,000	0,66	0,1317	253	1,90	0,45	0,0905	0,53	0,1070
4000,000	500,000	0,66	0,1318	59	1,90	0,45	0,0905	0,53	0,1070
4000,000	-550,000	0,66	0,1318	37	1,90	0,45	0,0905	0,53	0,1070
4350,000	150,000	0,66	0,1318	43	1,90	0,45	0,0905	0,53	0,1070
4350,000	-550,000	0,66	0,1319	31	1,90	0,45	0,0904	0,53	0,1070
7850,000	3650,000	0,66	0,1319	225	7,00	0,37	0,0737	0,49	0,0970
6450,000	1900,000	0,66	0,1320	237	7,00	0,32	0,0637	0,45	0,0910
4350,000	-200,000	0,66	0,1320	36	1,90	0,45	0,0903	0,53	0,1070
4000,000	1200,000	0,66	0,1320	79	1,90	0,45	0,0903	0,53	0,1070
7850,000	1550,000	0,66	0,1321	268	1,90	0,45	0,0903	0,53	0,1070
7850,000	2950,000	0,66	0,1321	237	1,90	0,45	0,0903	0,53	0,1070
4000,000	-200,000	0,66	0,1322	43	1,90	0,45	0,0902	0,53	0,1070
4000,000	150,000	0,66	0,1322	50	1,90	0,45	0,0902	0,53	0,1070
7150,000	4000,000	0,66	0,1323	211	7,00	0,37	0,0735	0,49	0,0970

Взам. инв.№

Подп. и дата

Инв. № подл.

190274-NS-OOC2.1.2.PP

Лист

176

4700,000	4000,000	0,66	0,1326	163	7,00	0,37	0,0733	0,49	0,0970
7850,000	1900,000	0,66	0,1326	259	1,90	0,45	0,0899	0,53	0,1070
7500,000	150,000	0,66	0,1326	300	7,00	0,32	0,0633	0,45	0,0910
7850,000	2600,000	0,66	0,1327	244	1,90	0,45	0,0899	0,53	0,1070
7850,000	2250,000	0,66	0,1329	251	1,90	0,45	0,0898	0,53	0,1070
7500,000	2950,000	0,66	0,1329	233	1,90	0,45	0,0897	0,53	0,1070
6800,000	4000,000	0,67	0,1330	205	7,00	0,36	0,0730	0,49	0,0970
4000,000	1550,000	0,67	0,1331	94	1,90	0,45	0,0896	0,53	0,1070
4000,000	3650,000	0,67	0,1334	148	7,00	0,36	0,0728	0,49	0,0970
5050,000	4000,000	0,67	0,1334	170	7,00	0,36	0,0727	0,49	0,0970
4000,000	2250,000	0,67	0,1335	122	1,90	0,45	0,0893	0,53	0,1070
6450,000	4000,000	0,67	0,1335	199	7,00	0,36	0,0726	0,49	0,0970
7150,000	-200,000	0,67	0,1336	312	7,00	0,31	0,0626	0,45	0,0910
7500,000	1900,000	0,67	0,1337	254	7,00	0,31	0,0626	0,45	0,0910
4000,000	1900,000	0,67	0,1337	109	1,90	0,45	0,0892	0,53	0,1070
7500,000	3650,000	0,67	0,1337	221	7,00	0,36	0,0725	0,49	0,0970
7500,000	1550,000	0,67	0,1338	264	7,00	0,31	0,0625	0,45	0,0910
6100,000	4000,000	0,67	0,1338	192	7,00	0,36	0,0725	0,49	0,0970
5400,000	4000,000	0,67	0,1339	178	7,00	0,36	0,0724	0,49	0,0970
5750,000	4000,000	0,67	0,1340	185	7,00	0,36	0,0723	0,49	0,0970
7500,000	500,000	0,67	0,1340	292	7,00	0,31	0,0623	0,45	0,0910
7500,000	1200,000	0,67	0,1341	274	7,00	0,31	0,0622	0,45	0,0910
7500,000	2250,000	0,67	0,1342	246	7,00	0,31	0,0622	0,45	0,0910
6800,000	1550,000	0,67	0,1343	260	7,00	0,31	0,0622	0,45	0,0910
7500,000	2600,000	0,67	0,1343	238	7,00	0,31	0,0622	0,45	0,0910
6450,000	1200,000	0,67	0,1345	278	7,00	0,31	0,0620	0,45	0,0910
7500,000	850,000	0,67	0,1345	283	7,00	0,31	0,0620	0,45	0,0910
4350,000	3650,000	0,67	0,1346	154	7,00	0,36	0,0720	0,49	0,0970
6800,000	1900,000	0,68	0,1350	246	7,00	0,31	0,0617	0,45	0,0910
7150,000	1900,000	0,68	0,1351	251	7,00	0,31	0,0616	0,45	0,0910
7150,000	1550,000	0,68	0,1351	262	7,00	0,31	0,0616	0,45	0,0910
4350,000	2250,000	0,68	0,1352	135	7,00	0,36	0,0715	0,49	0,0970
7150,000	3650,000	0,68	0,1352	215	7,00	0,36	0,0715	0,49	0,0970
4700,000	3650,000	0,68	0,1356	161	7,00	0,36	0,0712	0,49	0,0970
6800,000	3650,000	0,68	0,1360	209	7,00	0,35	0,0710	0,49	0,0970
7150,000	150,000	0,68	0,1361	305	7,00	0,30	0,0609	0,45	0,0910
4000,000	3300,000	0,68	0,1363	143	7,00	0,35	0,0708	0,49	0,0970
7150,000	2250,000	0,68	0,1364	241	7,00	0,30	0,0608	0,45	0,0910
6450,000	3650,000	0,68	0,1365	202	7,00	0,35	0,0707	0,49	0,0970
7500,000	3300,000	0,68	0,1365	225	7,00	0,35	0,0707	0,49	0,0970
6100,000	850,000	0,68	0,1366	305	7,00	0,30	0,0606	0,45	0,0910
7150,000	1200,000	0,68	0,1366	274	7,00	0,30	0,0606	0,45	0,0910
5400,000	1900,000	0,68	0,1366	170	7,00	0,35	0,0706	0,49	0,0970
5050,000	3650,000	0,68	0,1367	169	7,00	0,35	0,0705	0,49	0,0970
6100,000	3650,000	0,68	0,1369	194	7,00	0,35	0,0704	0,49	0,0970
7150,000	2600,000	0,68	0,1369	232	7,00	0,30	0,0604	0,45	0,0910
4000,000	2600,000	0,68	0,1369	135	7,00	0,35	0,0704	0,49	0,0970
5400,000	3650,000	0,69	0,1371	178	7,00	0,35	0,0702	0,49	0,0970
5750,000	3650,000	0,69	0,1373	186	7,00	0,35	0,0701	0,49	0,0970
4350,000	3300,000	0,69	0,1375	150	7,00	0,35	0,0700	0,49	0,0970
6800,000	1200,000	0,69	0,1377	275	7,00	0,30	0,0599	0,45	0,0910
7150,000	500,000	0,69	0,1379	296	7,00	0,30	0,0597	0,45	0,0910
7150,000	850,000	0,69	0,1380	285	7,00	0,30	0,0597	0,45	0,0910

Взам. инв.№

Подп. и дата

Инв. № подл.

190274-NS-OOC2.1.2.PP

Лист

177

6800,000	2250,000	0,69	0,1381	235	7,00	0,30	0,0596	0,45	0,0910
7150,000	3300,000	0,69	0,1382	220	7,00	0,35	0,0696	0,49	0,0970
4700,000	3300,000	0,69	0,1388	158	7,00	0,35	0,0691	0,49	0,0970
6800,000	3300,000	0,70	0,1391	213	7,00	0,34	0,0690	0,49	0,0970
6450,000	3300,000	0,70	0,1393	205	7,00	0,34	0,0688	0,49	0,0970
6800,000	150,000	0,70	0,1394	311	7,00	0,29	0,0587	0,45	0,0910
4000,000	2950,000	0,70	0,1395	138	7,00	0,34	0,0686	0,49	0,0970
6100,000	3300,000	0,70	0,1402	197	7,00	0,34	0,0682	0,49	0,0970
5050,000	3300,000	0,70	0,1403	167	7,00	0,34	0,0682	0,49	0,0970
4350,000	2950,000	0,70	0,1406	145	7,00	0,34	0,0679	0,49	0,0970
5750,000	3300,000	0,71	0,1410	187	7,00	0,34	0,0676	0,49	0,0970
5400,000	3300,000	0,71	0,1411	177	7,00	0,34	0,0676	0,49	0,0970
7150,000	2950,000	0,71	0,1411	225	7,00	0,34	0,0676	0,49	0,0970
6800,000	850,000	0,71	0,1414	289	7,00	0,29	0,0574	0,45	0,0910
6800,000	500,000	0,71	0,1416	301	7,00	0,29	0,0573	0,45	0,0910
5050,000	1900,000	0,71	0,1418	143	7,00	0,34	0,0671	0,49	0,0970
6450,000	2950,000	0,71	0,1420	210	7,00	0,34	0,0670	0,49	0,0970
4700,000	2950,000	0,71	0,1421	154	7,00	0,33	0,0669	0,49	0,0970
6800,000	2950,000	0,71	0,1421	218	7,00	0,33	0,0669	0,49	0,0970
6450,000	850,000	0,72	0,1434	295	7,00	0,28	0,0561	0,45	0,0910
6100,000	2950,000	0,72	0,1434	200	7,00	0,33	0,0661	0,49	0,0970
4350,000	2600,000	0,72	0,1434	139	7,00	0,33	0,0661	0,49	0,0970
6100,000	2250,000	0,72	0,1434	213	7,00	0,33	0,0660	0,49	0,0970
6450,000	2600,000	0,72	0,1436	216	7,00	0,33	0,0659	0,49	0,0970
5050,000	2950,000	0,72	0,1437	165	7,00	0,33	0,0659	0,49	0,0970
6450,000	500,000	0,72	0,1441	309	7,00	0,28	0,0556	0,45	0,0910
6450,000	2250,000	0,72	0,1442	225	7,00	0,33	0,0655	0,49	0,0970
6800,000	2600,000	0,72	0,1449	225	7,00	0,33	0,0651	0,49	0,0970
5400,000	2950,000	0,73	0,1450	176	7,00	0,32	0,0650	0,49	0,0970
5750,000	2950,000	0,73	0,1450	189	7,00	0,32	0,0650	0,49	0,0970
4700,000	2600,000	0,73	0,1452	148	7,00	0,32	0,0649	0,49	0,0970
6100,000	2600,000	0,73	0,1455	205	7,00	0,32	0,0647	0,49	0,0970
4700,000	2250,000	0,74	0,1470	140	7,00	0,32	0,0636	0,49	0,0970
5050,000	2600,000	0,74	0,1471	161	7,00	0,32	0,0636	0,49	0,0970
5750,000	2250,000	0,74	0,1483	195	7,00	0,31	0,0628	0,49	0,0970
5750,000	2600,000	0,74	0,1486	191	7,00	0,31	0,0626	0,49	0,0970
5400,000	2600,000	0,74	0,1486	176	7,00	0,31	0,0626	0,49	0,0970
5400,000	2250,000	0,74	0,1490	174	7,00	0,31	0,0623	0,49	0,0970
5050,000	2250,000	0,75	0,1490	155	7,00	0,31	0,0623	0,49	0,0970

**Вещество: 0303 Аммиак**

**Площадка: 1**

Расчётная площадка № 001

Параметры расчетной площадки:

Тип	Полное описание площадки				Ширина, (м)	Шаг, (м)		Высота, (м)
	Координаты середины 1-й стороны (м)		Координаты середины 2-й стороны (м)			Х	У	
	Х	У	Х	У				
Полное описание	4000,000	1000,000	8200,000	1000,000	6000,000	350,000	350,000	2

**Поле максимальных концентраций**

Коорд Х(м)	Коорд У(м)	Кон- центр. (д. ПДК)	Концентр. (мг/куб.м)	Напр. ветра	Скор. ветра	Фон		Фон до исключения	
						доли ПДК	мг/куб.м	доли ПДК	мг/куб.м

190274-NS-OOC2.1.2.PP

Лист

178

Взам. инв. №

Подл. и дата

Инв. № подл.

Изм. Кол.уч Лист №док Подп. Дата

8200,000	-1950,000	0,26	0,0511	325	1,90	0,11	0,0226	0,17	0,0340
7850,000	-1950,000	0,26	0,0520	329	1,90	0,11	0,0220	0,17	0,0340
8200,000	-1600,000	0,26	0,0524	322	1,90	0,11	0,0217	0,17	0,0340
7500,000	-1950,000	0,26	0,0529	333	1,90	0,11	0,0214	0,17	0,0340
7850,000	-1600,000	0,27	0,0535	326	1,90	0,11	0,0210	0,17	0,0340
7150,000	-1950,000	0,27	0,0537	337	1,90	0,10	0,0209	0,17	0,0340
8200,000	-1250,000	0,27	0,0538	319	1,90	0,10	0,0208	0,17	0,0340
4000,000	-1950,000	0,27	0,0544	25	1,90	0,10	0,0204	0,17	0,0340
6800,000	-1950,000	0,27	0,0545	342	1,90	0,10	0,0204	0,17	0,0340
7500,000	-1600,000	0,27	0,0545	330	1,90	0,10	0,0203	0,17	0,0340
6450,000	-1950,000	0,28	0,0551	347	1,90	0,10	0,0199	0,17	0,0340
7850,000	-1250,000	0,28	0,0551	323	1,90	0,10	0,0199	0,17	0,0340
4350,000	-1950,000	0,28	0,0552	20	1,90	0,10	0,0199	0,17	0,0340
8200,000	-900,000	0,28	0,0554	315	1,90	0,10	0,0198	0,17	0,0340
7150,000	-1600,000	0,28	0,0556	335	1,90	0,10	0,0196	0,17	0,0340
6100,000	-1950,000	0,28	0,0557	353	1,90	0,10	0,0196	0,17	0,0340
4700,000	-1950,000	0,28	0,0557	15	1,90	0,10	0,0195	0,17	0,0340
5750,000	-1950,000	0,28	0,0560	358	1,90	0,10	0,0193	0,17	0,0340
5050,000	-1950,000	0,28	0,0561	10	1,90	0,10	0,0193	0,17	0,0340
5400,000	-1950,000	0,28	0,0562	4	1,90	0,10	0,0192	0,17	0,0340
7500,000	-1250,000	0,28	0,0564	327	1,90	0,10	0,0191	0,17	0,0340
6800,000	-1600,000	0,28	0,0565	340	1,90	0,09	0,0190	0,17	0,0340
4000,000	-1600,000	0,28	0,0567	27	1,90	0,09	0,0189	0,17	0,0340
8200,000	4000,000	0,28	0,0568	226	1,90	0,09	0,0188	0,17	0,0340
7850,000	-900,000	0,28	0,0569	319	1,90	0,09	0,0187	0,17	0,0340
8200,000	-550,000	0,28	0,0570	311	1,90	0,09	0,0187	0,17	0,0340
6450,000	-1600,000	0,29	0,0574	346	1,90	0,09	0,0184	0,17	0,0340
7150,000	-1250,000	0,29	0,0577	332	1,90	0,09	0,0182	0,17	0,0340
4350,000	-1600,000	0,29	0,0577	22	1,90	0,09	0,0182	0,17	0,0340
6100,000	-1600,000	0,29	0,0581	352	1,90	0,09	0,0179	0,17	0,0340
4700,000	-1600,000	0,29	0,0584	16	1,90	0,09	0,0177	0,17	0,0340
7500,000	-900,000	0,29	0,0585	324	1,90	0,09	0,0177	0,17	0,0340
7850,000	4000,000	0,29	0,0585	222	1,90	0,09	0,0176	0,17	0,0340
8200,000	3650,000	0,29	0,0586	231	1,90	0,09	0,0176	0,17	0,0340
5750,000	-1600,000	0,29	0,0586	358	1,90	0,09	0,0176	0,17	0,0340
8200,000	-200,000	0,29	0,0587	306	1,90	0,09	0,0175	0,17	0,0340
5050,000	-1600,000	0,29	0,0588	11	1,90	0,09	0,0175	0,17	0,0340
7850,000	-550,000	0,29	0,0589	315	1,90	0,09	0,0174	0,17	0,0340
5400,000	-1600,000	0,29	0,0589	4	1,90	0,09	0,0174	0,17	0,0340
6800,000	-1250,000	0,29	0,0589	338	1,90	0,09	0,0174	0,17	0,0340
4000,000	-1250,000	0,30	0,0594	30	1,90	0,09	0,0171	0,17	0,0340
4000,000	4000,000	0,30	0,0597	146	1,90	0,08	0,0169	0,17	0,0340
6450,000	-1250,000	0,30	0,0601	344	1,90	0,08	0,0166	0,17	0,0340
7150,000	-900,000	0,30	0,0601	329	1,90	0,08	0,0166	0,17	0,0340
7500,000	4000,000	0,30	0,0603	217	1,90	0,08	0,0165	0,17	0,0340
8200,000	150,000	0,30	0,0605	300	1,90	0,08	0,0163	0,17	0,0340
8200,000	3300,000	0,30	0,0606	236	1,90	0,08	0,0163	0,17	0,0340
4350,000	-1250,000	0,30	0,0607	25	1,90	0,08	0,0162	0,17	0,0340
7500,000	-550,000	0,30	0,0608	320	1,90	0,08	0,0161	0,17	0,0340
7850,000	3650,000	0,30	0,0608	227	1,90	0,08	0,0161	0,17	0,0340
7850,000	-200,000	0,30	0,0610	310	1,90	0,08	0,0160	0,17	0,0340
4350,000	4000,000	0,30	0,0610	152	1,90	0,08	0,0160	0,17	0,0340
6100,000	-1250,000	0,31	0,0610	351	1,90	0,08	0,0160	0,17	0,0340

Взам. инв.№

Подп. и дата

Инв. № подл.

190274-NS-OOC2.1.2.PP

Лист

179

6800,000	-900,000	0,31	0,0616	335	1,90	0,08	0,0156	0,17	0,0340
4700,000	-1250,000	0,31	0,0617	18	1,90	0,08	0,0155	0,17	0,0340
5750,000	-1250,000	0,31	0,0618	358	1,90	0,08	0,0155	0,17	0,0340
7150,000	4000,000	0,31	0,0619	211	1,90	0,08	0,0154	0,17	0,0340
4700,000	4000,000	0,31	0,0621	158	1,90	0,08	0,0153	0,17	0,0340
5050,000	-1250,000	0,31	0,0622	12	1,90	0,08	0,0152	0,17	0,0340
5400,000	-1250,000	0,31	0,0622	5	1,90	0,08	0,0152	0,17	0,0340
8200,000	500,000	0,31	0,0623	294	1,90	0,08	0,0151	0,17	0,0340
4000,000	3650,000	0,31	0,0623	142	1,90	0,08	0,0151	0,17	0,0340
8200,000	2950,000	0,31	0,0625	242	1,90	0,08	0,0150	0,17	0,0340
4000,000	-900,000	0,31	0,0627	34	1,90	0,07	0,0149	0,17	0,0340
7150,000	-550,000	0,31	0,0627	325	1,90	0,07	0,0149	0,17	0,0340
5050,000	4000,000	0,31	0,0630	166	1,90	0,07	0,0147	0,17	0,0340
7500,000	3650,000	0,32	0,0631	221	1,90	0,07	0,0146	0,17	0,0340
6450,000	-900,000	0,32	0,0631	342	1,90	0,07	0,0146	0,17	0,0340
7850,000	150,000	0,32	0,0632	304	1,90	0,07	0,0145	0,17	0,0340
6800,000	4000,000	0,32	0,0632	205	1,90	0,07	0,0145	0,17	0,0340
7500,000	-200,000	0,32	0,0633	315	1,90	0,07	0,0145	0,17	0,0340
7850,000	3300,000	0,32	0,0633	232	1,90	0,07	0,0145	0,17	0,0340
4350,000	3650,000	0,32	0,0637	148	1,90	0,07	0,0142	0,17	0,0340
5400,000	4000,000	0,32	0,0638	173	1,90	0,07	0,0142	0,17	0,0340
8200,000	850,000	0,32	0,0639	287	1,90	0,07	0,0140	0,17	0,0340
6450,000	4000,000	0,32	0,0641	198	1,90	0,07	0,0139	0,17	0,0340
8200,000	2600,000	0,32	0,0642	248	1,90	0,07	0,0139	0,17	0,0340
5750,000	4000,000	0,32	0,0643	182	1,90	0,07	0,0138	0,17	0,0340
6100,000	-900,000	0,32	0,0644	349	1,90	0,07	0,0137	0,17	0,0340
4350,000	-900,000	0,32	0,0644	27	1,90	0,07	0,0137	0,17	0,0340
6100,000	4000,000	0,32	0,0645	190	1,90	0,07	0,0137	0,17	0,0340
6800,000	-550,000	0,32	0,0645	332	1,90	0,07	0,0136	0,17	0,0340
4700,000	3650,000	0,32	0,0649	155	1,90	0,07	0,0134	0,17	0,0340
4000,000	3300,000	0,33	0,0652	137	1,90	0,07	0,0132	0,17	0,0340
7150,000	3650,000	0,33	0,0652	215	1,90	0,07	0,0132	0,17	0,0340
8200,000	1200,000	0,33	0,0653	279	1,90	0,07	0,0131	0,17	0,0340
7150,000	-200,000	0,33	0,0655	320	1,90	0,07	0,0130	0,17	0,0340
8200,000	2250,000	0,33	0,0655	255	1,90	0,07	0,0130	0,17	0,0340
5750,000	-900,000	0,33	0,0655	357	1,90	0,07	0,0130	0,17	0,0340
7850,000	500,000	0,33	0,0655	297	1,90	0,06	0,0130	0,17	0,0340
4700,000	-900,000	0,33	0,0657	21	1,90	0,06	0,0129	0,17	0,0340
7850,000	2950,000	0,33	0,0659	238	1,90	0,06	0,0128	0,17	0,0340
5050,000	3650,000	0,33	0,0659	164	1,90	0,06	0,0128	0,17	0,0340
7500,000	150,000	0,33	0,0659	309	1,90	0,06	0,0127	0,17	0,0340
8200,000	1550,000	0,33	0,0661	271	1,90	0,06	0,0126	0,17	0,0340
5400,000	-900,000	0,33	0,0661	5	1,90	0,06	0,0126	0,17	0,0340
8200,000	1900,000	0,33	0,0662	263	1,90	0,06	0,0126	0,17	0,0340
7500,000	3300,000	0,33	0,0662	227	1,90	0,06	0,0125	0,17	0,0340
5050,000	-900,000	0,33	0,0662	13	1,90	0,06	0,0125	0,17	0,0340
4000,000	-550,000	0,33	0,0663	38	1,90	0,06	0,0125	0,17	0,0340
6450,000	-550,000	0,33	0,0664	339	1,90	0,06	0,0124	0,17	0,0340
4350,000	3300,000	0,33	0,0667	143	1,90	0,06	0,0122	0,17	0,0340
5400,000	3650,000	0,33	0,0669	172	1,90	0,06	0,0121	0,17	0,0340
6800,000	3650,000	0,33	0,0669	208	1,90	0,06	0,0120	0,17	0,0340
6800,000	-200,000	0,34	0,0675	327	1,90	0,06	0,0116	0,17	0,0340
5750,000	3650,000	0,34	0,0678	182	1,90	0,06	0,0115	0,17	0,0340

Взам. инв.№

Подп. и дата

Инв. № подл.

Лист

190274-NS-OOC2.1.2.PP

180

Изм. Кол.уч Лист №док Подп. Дата

4700,000	3300,000	0,34	0,0678	152	1,90	0,06	0,0115	0,17	0,0340
7850,000	850,000	0,34	0,0678	289	1,90	0,06	0,0115	0,17	0,0340
6450,000	3650,000	0,34	0,0680	200	1,90	0,06	0,0113	0,17	0,0340
6100,000	-550,000	0,34	0,0682	347	1,90	0,06	0,0112	0,17	0,0340
6100,000	3650,000	0,34	0,0682	191	1,90	0,06	0,0112	0,17	0,0340
7850,000	2600,000	0,34	0,0683	245	1,90	0,06	0,0112	0,17	0,0340
7150,000	150,000	0,34	0,0684	314	1,90	0,06	0,0111	0,17	0,0340
4000,000	2950,000	0,34	0,0685	130	1,90	0,05	0,0110	0,17	0,0340
5050,000	3300,000	0,34	0,0688	161	1,90	0,05	0,0108	0,17	0,0340
7500,000	500,000	0,34	0,0688	301	1,90	0,05	0,0108	0,17	0,0340
4350,000	-550,000	0,34	0,0688	31	1,90	0,05	0,0108	0,17	0,0340
6450,000	-200,000	0,35	0,0698	335	1,90	0,05	0,0101	0,17	0,0340
7850,000	1200,000	0,35	0,0698	281	1,90	0,05	0,0101	0,17	0,0340
5750,000	-550,000	0,35	0,0699	357	1,90	0,05	0,0101	0,17	0,0340
5400,000	3300,000	0,35	0,0701	171	1,90	0,05	0,0099	0,17	0,0340
7150,000	3300,000	0,35	0,0701	220	7,00	0,03	0,0052	0,13	0,0260
7850,000	2250,000	0,35	0,0702	253	1,90	0,05	0,0099	0,17	0,0340
4350,000	2950,000	0,35	0,0703	138	1,80	0,05	0,0098	0,17	0,0340
6800,000	150,000	0,35	0,0706	321	1,70	0,05	0,0096	0,17	0,0340
4700,000	-550,000	0,35	0,0707	24	1,90	0,05	0,0095	0,17	0,0340
7500,000	2950,000	0,35	0,0707	233	7,00	0,03	0,0060	0,15	0,0300
5400,000	-550,000	0,36	0,0711	6	1,90	0,05	0,0093	0,17	0,0340
7850,000	1550,000	0,36	0,0711	271	1,90	0,05	0,0092	0,17	0,0340
4700,000	2950,000	0,36	0,0712	147	1,70	0,05	0,0092	0,17	0,0340
7850,000	1900,000	0,36	0,0713	262	1,90	0,05	0,0091	0,17	0,0340
4000,000	-200,000	0,36	0,0714	44	7,00	0,03	0,0060	0,15	0,0300
5050,000	-550,000	0,36	0,0714	15	1,90	0,05	0,0091	0,17	0,0340
5750,000	3300,000	0,36	0,0717	182	1,90	0,04	0,0089	0,17	0,0340
7150,000	500,000	0,36	0,0718	307	1,90	0,04	0,0088	0,17	0,0340
5050,000	2950,000	0,36	0,0719	158	1,70	0,04	0,0088	0,17	0,0340
7500,000	850,000	0,36	0,0721	293	1,90	0,04	0,0086	0,17	0,0340
4000,000	2600,000	0,36	0,0724	123	1,90	0,04	0,0084	0,17	0,0340
6100,000	-200,000	0,36	0,0725	344	1,90	0,04	0,0083	0,17	0,0340
6100,000	3300,000	0,36	0,0728	193	1,90	0,04	0,0082	0,17	0,0340
6450,000	150,000	0,37	0,0734	328	1,70	0,04	0,0077	0,17	0,0340
6800,000	3300,000	0,37	0,0734	213	7,00	0,03	0,0052	0,13	0,0260
5400,000	2950,000	0,37	0,0735	171	1,70	0,04	0,0077	0,17	0,0340
6450,000	3300,000	0,37	0,0740	204	3,60	0,03	0,0052	0,13	0,0260
6800,000	500,000	0,37	0,0741	313	1,50	0,04	0,0072	0,17	0,0340
7500,000	2600,000	0,37	0,0748	240	2,90	0,03	0,0060	0,15	0,0300
4000,000	150,000	0,38	0,0752	50	7,00	0,03	0,0052	0,13	0,0260
4350,000	2600,000	0,38	0,0754	130	1,70	0,03	0,0068	0,17	0,0340
7500,000	1200,000	0,38	0,0758	282	1,90	0,03	0,0068	0,17	0,0340
5750,000	-200,000	0,38	0,0759	355	1,90	0,03	0,0068	0,17	0,0340
7150,000	2950,000	0,38	0,0766	226	3,50	0,03	0,0060	0,15	0,0300
5750,000	2950,000	0,38	0,0767	184	1,90	0,03	0,0068	0,17	0,0340
4350,000	-200,000	0,39	0,0771	37	7,00	0,03	0,0060	0,15	0,0300
7150,000	850,000	0,39	0,0773	297	1,80	0,03	0,0068	0,17	0,0340
4000,000	2250,000	0,39	0,0780	113	1,80	0,03	0,0068	0,17	0,0340
5050,000	2600,000	0,39	0,0781	156	1,20	0,03	0,0068	0,17	0,0340
4700,000	2600,000	0,39	0,0785	142	1,40	0,03	0,0068	0,17	0,0340
7500,000	2250,000	0,40	0,0792	250	2,70	0,03	0,0060	0,15	0,0300
6450,000	500,000	0,40	0,0796	317	1,40	0,03	0,0068	0,17	0,0340

Взам. инв.№

Подп. и дата

Инв. № подл.

Лист

190274-NS-OOC2.1.2.PP

181

Изм. Кол.уч Лист №док Подп. Дата



5400,000	-200,000	0,40	0,0797	7	1,90	0,03	0,0068	0,17	0,0340
6100,000	150,000	0,40	0,0797	338	1,70	0,03	0,0068	0,17	0,0340
7500,000	1550,000	0,40	0,0800	272	2,40	0,03	0,0060	0,15	0,0300
4000,000	500,000	0,40	0,0803	58	2,70	0,03	0,0052	0,13	0,0260
4700,000	-200,000	0,40	0,0805	28	3,00	0,03	0,0060	0,15	0,0300
5400,000	2600,000	0,40	0,0809	174	1,90	0,03	0,0068	0,17	0,0340
6100,000	2950,000	0,41	0,0811	197	1,90	0,03	0,0068	0,17	0,0340
5050,000	-200,000	0,41	0,0813	18	2,50	0,03	0,0060	0,15	0,0300
7500,000	1900,000	0,41	0,0813	260	2,50	0,03	0,0060	0,15	0,0300
6800,000	2950,000	0,41	0,0815	219	3,60	0,03	0,0052	0,13	0,0260
6800,000	850,000	0,41	0,0828	303	1,30	0,03	0,0068	0,17	0,0340
4000,000	850,000	0,42	0,0835	68	1,90	0,03	0,0068	0,17	0,0340
6450,000	2950,000	0,42	0,0837	209	3,10	0,03	0,0052	0,13	0,0260
7150,000	2600,000	0,42	0,0837	234	3,00	0,03	0,0060	0,15	0,0300
4350,000	2250,000	0,42	0,0849	120	1,40	0,03	0,0068	0,17	0,0340
4000,000	1900,000	0,43	0,0850	102	1,80	0,03	0,0068	0,17	0,0340
5750,000	2600,000	0,43	0,0857	186	1,20	0,03	0,0068	0,17	0,0340
7150,000	1200,000	0,43	0,0869	285	1,80	0,03	0,0068	0,17	0,0340
4350,000	150,000	0,43	0,0870	44	3,00	0,03	0,0060	0,15	0,0300
4000,000	1550,000	0,44	0,0879	90	1,90	0,03	0,0068	0,17	0,0340
4000,000	1200,000	0,44	0,0879	78	1,90	0,03	0,0068	0,17	0,0340
5750,000	150,000	0,44	0,0884	352	1,70	0,03	0,0068	0,17	0,0340
7150,000	2250,000	0,45	0,0905	245	2,50	0,03	0,0060	0,15	0,0300
6450,000	850,000	0,45	0,0909	309	0,50	0,03	0,0068	0,17	0,0340
6800,000	2600,000	0,46	0,0917	226	2,80	0,03	0,0060	0,15	0,0300
6100,000	2600,000	0,47	0,0940	202	1,70	0,03	0,0068	0,17	0,0340
4700,000	2250,000	0,47	0,0942	131	1,10	0,03	0,0068	0,17	0,0340
5050,000	2250,000	0,47	0,0942	152	1,10	0,03	0,0068	0,17	0,0340
6100,000	500,000	0,47	0,0946	327	1,50	0,03	0,0068	0,17	0,0340
7150,000	1550,000	0,48	0,0950	271	1,90	0,03	0,0068	0,17	0,0340
4350,000	500,000	0,48	0,0953	52	2,50	0,03	0,0052	0,13	0,0260
5400,000	150,000	0,48	0,0953	8	1,90	0,03	0,0068	0,17	0,0340
7150,000	1900,000	0,48	0,0958	257	1,90	0,03	0,0068	0,17	0,0340
6450,000	2600,000	0,48	0,0959	215	1,90	0,03	0,0068	0,17	0,0340
4700,000	150,000	0,48	0,0960	34	2,60	0,03	0,0060	0,15	0,0300
4350,000	1900,000	0,48	0,0965	108	1,50	0,03	0,0068	0,17	0,0340
5050,000	150,000	0,49	0,0979	22	1,90	0,03	0,0068	0,17	0,0340
6800,000	1200,000	0,50	0,0994	290	1,40	0,03	0,0068	0,17	0,0340
4350,000	850,000	0,50	0,0999	64	1,90	0,03	0,0068	0,17	0,0340
4350,000	1200,000	0,51	0,1013	77	1,70	0,03	0,0068	0,17	0,0340
4700,000	1900,000	0,51	0,1020	121	1,10	0,03	0,0068	0,17	0,0340
5400,000	2250,000	0,52	0,1030	173	1,50	0,03	0,0068	0,17	0,0340
4350,000	1550,000	0,52	0,1033	92	1,50	0,03	0,0068	0,17	0,0340
6800,000	2250,000	0,52	0,1043	237	1,90	0,03	0,0068	0,17	0,0340
5750,000	2250,000	0,53	0,1070	183	0,50	0,03	0,0068	0,17	0,0340
5750,000	500,000	0,55	0,1102	345	1,50	0,03	0,0068	0,17	0,0340
6450,000	2250,000	0,58	0,1153	225	1,60	0,03	0,0068	0,17	0,0340
6450,000	1200,000	0,58	0,1154	297	0,50	0,03	0,0068	0,17	0,0340
4700,000	500,000	0,58	0,1161	43	1,90	0,03	0,0068	0,17	0,0340
6100,000	2250,000	0,58	0,1165	211	1,30	0,03	0,0068	0,17	0,0340
6800,000	1900,000	0,59	0,1184	251	1,70	0,03	0,0068	0,17	0,0340
6800,000	1550,000	0,59	0,1189	271	1,50	0,03	0,0068	0,17	0,0340
5050,000	1900,000	0,60	0,1197	139	1,20	0,03	0,0068	0,17	0,0340

Взам. инв.№

Подп. и дата

Инв. № подл.

190274-NS-OOC2.1.2.PP

Лист

182

Изм. Кол.уч Лист №док Подп. Дата

6100,000	850,000	0,60	0,1200	311	1,20	0,03	0,0068	0,17	0,0340
5400,000	500,000	0,60	0,1205	10	1,50	0,03	0,0068	0,17	0,0340
5050,000	500,000	0,63	0,1255	29	1,80	0,03	0,0068	0,17	0,0340
4700,000	1200,000	0,64	0,1272	75	1,30	0,03	0,0068	0,17	0,0340
4700,000	850,000	0,65	0,1294	57	1,70	0,03	0,0068	0,17	0,0340
4700,000	1550,000	0,65	0,1302	97	1,10	0,03	0,0068	0,17	0,0340
6100,000	1200,000	0,68	0,1365	284	1,10	0,03	0,0068	0,17	0,0340
5400,000	1900,000	0,70	0,1409	170	1,10	0,03	0,0068	0,17	0,0340
5050,000	1550,000	0,71	0,1426	108	0,90	0,03	0,0068	0,17	0,0340
5400,000	1550,000	0,72	0,1435	161	1,10	0,03	0,0068	0,17	0,0340
5750,000	1900,000	0,75	0,1501	142	0,70	0,03	0,0068	0,17	0,0340
6450,000	1900,000	0,76	0,1525	240	1,10	0,03	0,0068	0,17	0,0340
5750,000	850,000	0,77	0,1539	334	1,10	0,03	0,0068	0,17	0,0340
5750,000	1550,000	0,77	0,1543	68	0,50	0,03	0,0068	0,17	0,0340
6100,000	1900,000	0,79	0,1575	214	0,50	0,03	0,0068	0,17	0,0340
5400,000	850,000	0,83	0,1655	14	1,10	0,03	0,0068	0,17	0,0340
5050,000	1200,000	0,85	0,1705	71	1,00	0,03	0,0068	0,17	0,0340
6450,000	1550,000	0,88	0,1754	271	0,80	0,03	0,0068	0,17	0,0340
5050,000	850,000	0,93	0,1862	43	1,20	0,03	0,0068	0,17	0,0340
5750,000	1200,000	0,95	0,1895	303	0,70	0,03	0,0068	0,17	0,0340
5400,000	1200,000	1,07	0,2140	42	0,80	0,03	0,0068	0,17	0,0340
6100,000	1550,000	1,52	0,3047	285	0,50	0,03	0,0068	0,17	0,0340

Взам. инв. №	
Подп. и дата	
Инв. № подл.	

Изм.	Кол.уч.	Лист	№док	Подп.	Дата

190274-NS-OOC2.1.2.PP

Лист

183

## Результаты расчета и вклады по веществам (расчетные точки)

Типы точек:

- 0 - расчетная точка пользователя
- 1 - точка на границе охранной зоны
- 2 - точка на границе производственной зоны
- 3 - точка на границе СЗЗ
- 4 - на границе жилой зоны
- 5 - на границе застройки

### Вещество: 0301 Азота диоксид (Азот (IV) оксид)

№	Коорд Х(м)	Коорд У(м)	Вы- сота (м)	Кон- центр. (д. ПДК)	Концентр. (мг/куб.м)	Напр. ветра	Скор. ветра	Фон		Фон до исключения		Тип точки
								доли ПДК	мг/куб.м	доли ПДК	мг/куб.м	
41	11514,00	10284,00	2,000	0,57	0,1147	214	1,90	0,51	0,1019	0,53	0,1070	3
Площадка		Цех	Источник		Вклад (д. ПДК)		Вклад (мг/куб.м)		Вклад %			
	1	7	123		4,45E-03		0,0009		0,8			
	1	1	73		0,02		0,0034		3,0			
	1	1	106		0,02		0,0043		3,7			
40	11285,00	10380,00	2,000	0,57	0,1147	213	1,90	0,51	0,1018	0,53	0,1070	3
Площадка		Цех	Источник		Вклад (д. ПДК)		Вклад (мг/куб.м)		Вклад %			
	1	7	123		4,43E-03		0,0009		0,8			
	1	1	73		0,02		0,0035		3,0			
	1	1	106		0,02		0,0043		3,7			
43	11838,00	9926,000	2,000	0,57	0,1148	216	1,90	0,51	0,1018	0,53	0,1070	3
Площадка		Цех	Источник		Вклад (д. ПДК)		Вклад (мг/куб.м)		Вклад %			
	1	7	123		4,54E-03		0,0009		0,8			
	1	1	73		0,02		0,0035		3,0			
	1	1	106		0,02		0,0043		3,8			
42	11642,00	10072,00	2,000	0,57	0,1148	215	1,90	0,51	0,1018	0,53	0,1070	3
Площадка		Цех	Источник		Вклад (д. ПДК)		Вклад (мг/куб.м)		Вклад %			
	1	7	123		4,51E-03		0,0009		0,8			
	1	1	73		0,02		0,0035		3,0			
	1	1	106		0,02		0,0043		3,8			
44	12037,00	9777,000	2,000	0,57	0,1148	218	1,90	0,51	0,1018	0,53	0,1070	3
Площадка		Цех	Источник		Вклад (д. ПДК)		Вклад (мг/куб.м)		Вклад %			
	1	7	123		4,50E-03		0,0009		0,8			
	1	1	73		0,02		0,0035		3,0			
	1	1	106		0,02		0,0043		3,8			
45	12180,00	9573,000	2,000	0,57	0,1149	219	1,90	0,51	0,1018	0,53	0,1070	3
Площадка		Цех	Источник		Вклад (д. ПДК)		Вклад (мг/куб.м)		Вклад %			
	1	7	123		4,55E-03		0,0009		0,8			
	1	1	73		0,02		0,0035		3,0			
	1	1	106		0,02		0,0044		3,8			
39	11046,00	10338,00	2,000	0,57	0,1149	212	1,90	0,51	0,1017	0,53	0,1070	3
Площадка		Цех	Источник		Вклад (д. ПДК)		Вклад (мг/куб.м)		Вклад %			
	1	7	123		4,49E-03		0,0009		0,8			
	1	1	73		0,02		0,0035		3,1			
	1	1	106		0,02		0,0044		3,8			
38	10800,00	10387,00	2,000	0,57	0,1150	210	1,90	0,51	0,1017	0,53	0,1070	3
Площадка		Цех	Источник		Вклад (д. ПДК)		Вклад (мг/куб.м)		Вклад %			
	1	7	123		4,58E-03		0,0009		0,8			
	1	1	73		0,02		0,0035		3,1			
	1	1	106		0,02		0,0044		3,8			
46	12272,00	9343,000	2,000	0,57	0,1150	220	1,90	0,51	0,1017	0,53	0,1070	3

190274-NS-OOC2.1.2.PP

Лист

184

Взам. инв. №

Подп. и дата

Инв. № подл.

Изм.	Кол.уч	Лист	№ док	Подп.	Дата
------	--------	------	-------	-------	------

Площадка	Цех	Источник	Вклад (д. ПДК)	Вклад (мг/куб.м)	Вклад %							
1	7	123	4,61E-03	0,0009	0,8							
1	1	73	0,02	0,0035	3,1							
1	1	106	0,02	0,0044	3,8							
47	12336,00	9101,000	2,000	0,58	0,1151	221	1,90	0,51	0,1016	0,53	0,1070	3

Площадка	Цех	Источник	Вклад (д. ПДК)	Вклад (мг/куб.м)	Вклад %
1	7	123	4,68E-03	0,0009	0,8
1	1	73	0,02	0,0036	3,1
1	1	106	0,02	0,0045	3,9

37	10555,00	10353,00	2,000	0,58	0,1151	209	1,90	0,51	0,1016	0,53	0,1070	3
----	----------	----------	-------	------	--------	-----	------	------	--------	------	--------	---

Площадка	Цех	Источник	Вклад (д. ПДК)	Вклад (мг/куб.м)	Вклад %
1	7	123	4,62E-03	0,0009	0,8
1	1	73	0,02	0,0036	3,1
1	1	106	0,02	0,0045	3,9

48	12372,00	8854,000	2,000	0,58	0,1153	223	1,90	0,51	0,1015	0,53	0,1070	3
----	----------	----------	-------	------	--------	-----	------	------	--------	------	--------	---

Площадка	Цех	Источник	Вклад (д. ПДК)	Вклад (мг/куб.м)	Вклад %
1	7	123	4,67E-03	0,0009	0,8
1	1	73	0,02	0,0037	3,2
1	1	106	0,02	0,0045	3,9

36	10321,00	10277,00	2,000	0,58	0,1153	208	1,90	0,51	0,1015	0,53	0,1070	3
----	----------	----------	-------	------	--------	-----	------	------	--------	------	--------	---

Площадка	Цех	Источник	Вклад (д. ПДК)	Вклад (мг/куб.м)	Вклад %
1	7	123	4,69E-03	0,0009	0,8
1	1	73	0,02	0,0037	3,2
1	1	106	0,02	0,0046	4,0

49	12338,00	8609,000	2,000	0,58	0,1155	223	1,90	0,51	0,1013	0,53	0,1070	3
----	----------	----------	-------	------	--------	-----	------	------	--------	------	--------	---

Площадка	Цех	Источник	Вклад (д. ПДК)	Вклад (мг/куб.м)	Вклад %
1	7	123	4,82E-03	0,0010	0,8
1	1	73	0,02	0,0037	3,2
1	1	106	0,02	0,0047	4,1

35	10139,00	10113,00	2,000	0,58	0,1155	208	1,90	0,51	0,1013	0,53	0,1070	3
----	----------	----------	-------	------	--------	-----	------	------	--------	------	--------	---

Площадка	Цех	Источник	Вклад (д. ПДК)	Вклад (мг/куб.м)	Вклад %
1	7	123	4,72E-03	0,0009	0,8
1	1	73	0,02	0,0038	3,3
1	1	106	0,02	0,0047	4,1

34	9872,000	10080,00	2,000	0,58	0,1157	207	1,90	0,51	0,1012	0,53	0,1070	3
----	----------	----------	-------	------	--------	-----	------	------	--------	------	--------	---

Площадка	Цех	Источник	Вклад (д. ПДК)	Вклад (мг/куб.м)	Вклад %
1	7	123	4,73E-03	0,0009	0,8
1	1	73	0,02	0,0038	3,3
1	1	106	0,02	0,0048	4,1

50	12272,00	8370,000	2,000	0,58	0,1157	224	1,90	0,51	0,1012	0,53	0,1070	3
----	----------	----------	-------	------	--------	-----	------	------	--------	------	--------	---

Площадка	Цех	Источник	Вклад (д. ПДК)	Вклад (мг/куб.м)	Вклад %
1	7	123	4,89E-03	0,0010	0,8
1	1	73	0,02	0,0038	3,3
1	1	106	0,02	0,0048	4,1

33	9655,000	9964,000	2,000	0,58	0,1159	206	1,90	0,51	0,1010	0,53	0,1070	3
----	----------	----------	-------	------	--------	-----	------	------	--------	------	--------	---

Площадка	Цех	Источник	Вклад (д. ПДК)	Вклад (мг/куб.м)	Вклад %
1	7	123	4,81E-03	0,0010	0,8
1	1	73	0,02	0,0039	3,4
1	1	106	0,02	0,0049	4,2

51	12234,00	8132,000	2,000	0,58	0,1159	225	1,90	0,51	0,1010	0,53	0,1070	3
----	----------	----------	-------	------	--------	-----	------	------	--------	------	--------	---

Площадка	Цех	Источник	Вклад (д. ПДК)	Вклад (мг/куб.м)	Вклад %
1	7	123	4,95E-03	0,0010	0,9
1	1	73	0,02	0,0039	3,4

Взам. инв.№

Подп. и дата

Инв. № подл.

Изм.	Кол.уч	Лист	№док	Подп.	Дата

190274-NS-OOC2.1.2.PP

Лист

185

		1	1	106	0,02			0,0049		4,2		
52	12186,00	7887,000	2,000	0,58	0,1162	226	1,90	0,50	0,1009	0,53	0,1070	3
	Площадка	Цех	Источник		Вклад (д. ПДК)			Вклад (мг/куб.м)		Вклад %		
	1	7	123		5,02E-03			0,0010		0,9		
	1	1	73		0,02			0,0040		3,5		
	1	1	106		0,03			0,0050		4,3		
32	9460,000	9811,000	2,000	0,58	0,1162	205	1,90	0,50	0,1009	0,53	0,1070	3
	Площадка	Цех	Источник		Вклад (д. ПДК)			Вклад (мг/куб.м)		Вклад %		
	1	7	123		4,93E-03			0,0010		0,8		
	1	1	73		0,02			0,0040		3,5		
	1	1	106		0,03			0,0050		4,3		
53	12086,00	7660,000	2,000	0,58	0,1165	226	1,90	0,50	0,1007	0,53	0,1070	3
	Площадка	Цех	Источник		Вклад (д. ПДК)			Вклад (мг/куб.м)		Вклад %		
	1	7	123		5,17E-03			0,0010		0,9		
	1	1	73		0,02			0,0041		3,5		
	1	1	106		0,03			0,0052		4,4		
31	9304,000	9618,000	2,000	0,58	0,1165	205	1,90	0,50	0,1007	0,53	0,1070	3
	Площадка	Цех	Источник		Вклад (д. ПДК)			Вклад (мг/куб.м)		Вклад %		
	1	7	123		4,97E-03			0,0010		0,9		
	1	1	73		0,02			0,0042		3,6		
	1	1	106		0,03			0,0052		4,4		
54	11956,00	7447,000	2,000	0,58	0,1168	227	1,90	0,50	0,1005	0,53	0,1070	3
	Площадка	Цех	Источник		Вклад (д. ПДК)			Вклад (мг/куб.м)		Вклад %		
	1	7	123		5,22E-03			0,0010		0,9		
	1	1	73		0,02			0,0043		3,6		
	1	1	106		0,03			0,0053		4,5		
30	9174,000	9405,000	2,000	0,58	0,1168	204	1,90	0,50	0,1005	0,53	0,1070	3
	Площадка	Цех	Источник		Вклад (д. ПДК)			Вклад (мг/куб.м)		Вклад %		
	1	7	123		5,17E-03			0,0010		0,9		
	1	1	73		0,02			0,0043		3,6		
	1	1	106		0,03			0,0053		4,6		
55	11796,00	7256,000	2,000	0,59	0,1171	227	1,90	0,50	0,1003	0,53	0,1070	3
	Площадка	Цех	Источник		Вклад (д. ПДК)			Вклад (мг/куб.м)		Вклад %		
	1	7	123		5,34E-03			0,0011		0,9		
	1	1	73		0,02			0,0044		3,7		
	1	1	106		0,03			0,0055		4,7		
29	9054,000	9186,000	2,000	0,59	0,1171	204	1,90	0,50	0,1003	0,53	0,1070	3
	Площадка	Цех	Источник		Вклад (д. ПДК)			Вклад (мг/куб.м)		Вклад %		
	1	7	123		5,24E-03			0,0010		0,9		
	1	1	73		0,02			0,0044		3,7		
	1	1	106		0,03			0,0055		4,7		
56	11588,00	7117,000	2,000	0,59	0,1174	227	1,90	0,50	0,1001	0,53	0,1070	3
	Площадка	Цех	Источник		Вклад (д. ПДК)			Вклад (мг/куб.м)		Вклад %		
	1	7	123		5,40E-03			0,0011		0,9		
	1	1	73		0,02			0,0045		3,8		
	1	1	106		0,03			0,0056		4,8		
28	8982,000	8948,000	2,000	0,59	0,1174	205	1,90	0,50	0,1000	0,53	0,1070	3
	Площадка	Цех	Источник		Вклад (д. ПДК)			Вклад (мг/куб.м)		Вклад %		
	1	7	1		5,29E-03			0,0011		0,9		
	1	1	73		0,02			0,0045		3,9		
	1	1	106		0,03			0,0056		4,8		
57	11437,00	6919,000	2,000	0,59	0,1178	227	1,90	0,50	0,0998	0,53	0,1070	3
	Площадка	Цех	Источник		Вклад (д. ПДК)			Вклад (мг/куб.м)		Вклад %		

Взам. инв. №

Подп. и дата

Инв. № подл.

190274-NS-OOC2.1.2.PP

Лист

186

	1	7	123		5,54E-03		0,0011	0,9				
	1	1	73		0,02		0,0046	3,9				
	1	1	106		0,03		0,0058	4,9				
27	8938,000	8703,000	2,000	0,59	0,1178	205	1,90	0,50	0,0998	0,53	0,1070	3

Площадка	Цех	Источник	Вклад (д. ПДК)		Вклад (мг/куб.м)		Вклад %					
1	7	1	5,44E-03		0,0011		0,9					
1	1	73	0,02		0,0047		3,9					
1	1	106	0,03		0,0058		4,9					

58	11317,00	6709,000	2,000	0,59	0,1181	227	1,90	0,50	0,0996	0,53	0,1070	3
----	----------	----------	-------	------	--------	-----	------	------	--------	------	--------	---

Площадка	Цех	Источник	Вклад (д. ПДК)		Вклад (мг/куб.м)		Вклад %					
1	5	114	5,75E-03		0,0012		1,0					
1	1	73	0,02		0,0047		4,0					
1	1	106	0,03		0,0060		5,1					

26	8957,000	8461,000	2,000	0,59	0,1181	206	1,90	0,50	0,0996	0,53	0,1070	3
----	----------	----------	-------	------	--------	-----	------	------	--------	------	--------	---

Площадка	Цех	Источник	Вклад (д. ПДК)		Вклад (мг/куб.м)		Вклад %					
1	7	1	5,57E-03		0,0011		0,9					
1	1	73	0,02		0,0048		4,0					
1	1	106	0,03		0,0059		5,0					

59	11420,00	6485,000	2,000	0,59	0,1182	229	1,90	0,50	0,0995	0,53	0,1070	3
----	----------	----------	-------	------	--------	-----	------	------	--------	------	--------	---

Площадка	Цех	Источник	Вклад (д. ПДК)		Вклад (мг/куб.м)		Вклад %					
1	5	114	5,85E-03		0,0012		1,0					
1	1	73	0,02		0,0048		4,1					
1	1	106	0,03		0,0060		5,1					

60	11451,00	6240,000	2,000	0,59	0,1184	231	1,90	0,50	0,0994	0,53	0,1070	3
----	----------	----------	-------	------	--------	-----	------	------	--------	------	--------	---

Площадка	Цех	Источник	Вклад (д. ПДК)		Вклад (мг/куб.м)		Вклад %					
1	5	114	6,04E-03		0,0012		1,0					
1	1	73	0,02		0,0049		4,1					
1	1	106	0,03		0,0061		5,1					

25	8873,000	8228,000	2,000	0,59	0,1185	206	1,90	0,50	0,0993	0,53	0,1070	3
----	----------	----------	-------	------	--------	-----	------	------	--------	------	--------	---

Площадка	Цех	Источник	Вклад (д. ПДК)		Вклад (мг/куб.м)		Вклад %					
1	5	114	5,87E-03		0,0012		1,0					
1	1	73	0,02		0,0049		4,1					
1	1	106	0,03		0,0061		5,2					

24	8685,000	8184,000	2,000	0,59	0,1187	205	1,90	0,50	0,0992	0,53	0,1070	3
----	----------	----------	-------	------	--------	-----	------	------	--------	------	--------	---

Площадка	Цех	Источник	Вклад (д. ПДК)		Вклад (мг/куб.м)		Вклад %					
1	5	114	6,00E-03		0,0012		1,0					
1	1	73	0,02		0,0050		4,2					
1	1	106	0,03		0,0062		5,2					

23	8440,000	8222,000	2,000	0,59	0,1188	203	1,90	0,50	0,0991	0,53	0,1070	3
----	----------	----------	-------	------	--------	-----	------	------	--------	------	--------	---

Площадка	Цех	Источник	Вклад (д. ПДК)		Вклад (мг/куб.м)		Вклад %					
1	5	114	6,08E-03		0,0012		1,0					
1	1	73	0,03		0,0050		4,2					
1	1	106	0,03		0,0063		5,3					

61	11320,00	6039,000	2,000	0,59	0,1188	231	1,90	0,50	0,0991	0,53	0,1070	3
----	----------	----------	-------	------	--------	-----	------	------	--------	------	--------	---

Площадка	Цех	Источник	Вклад (д. ПДК)		Вклад (мг/куб.м)		Вклад %					
1	5	114	6,39E-03		0,0013		1,1					
1	1	73	0,02		0,0050		4,2					
1	1	106	0,03		0,0063		5,3					

22	8194,000	8243,000	2,000	0,59	0,1189	201	1,90	0,50	0,0991	0,53	0,1070	3
----	----------	----------	-------	------	--------	-----	------	------	--------	------	--------	---

Площадка	Цех	Источник	Вклад (д. ПДК)		Вклад (мг/куб.м)		Вклад %					
1	5	114	6,18E-03		0,0012		1,0					
1	1	73	0,03		0,0050		4,2					
1	1	106	0,03		0,0063		5,3					

Взам. инв.№

Подп. и дата

Инв. № подл.

21	7949,000	8233,000	2,000	0,60	0,1191	199	1,90	0,49	0,0990	0,53	0,1070	3
Площадка	Цех	Источник	Вклад (д. ПДК)		Вклад (мг/куб.м)		Вклад %					
1	5	114	6,32E-03		0,0013		1,1					
1	1	73	0,03		0,0051		4,3					
1	1	106	0,03		0,0064		5,4					
62	11211,00	5855,000	2,000	0,60	0,1192	232	1,90	0,49	0,0989	0,53	0,1070	3
Площадка	Цех	Источник	Вклад (д. ПДК)		Вклад (мг/куб.м)		Вклад %					
1	5	114	6,72E-03		0,0013		1,1					
1	1	73	0,03		0,0051		4,3					
1	1	106	0,03		0,0064		5,4					
20	7705,000	8181,000	2,000	0,60	0,1193	198	1,90	0,49	0,0988	0,53	0,1070	3
Площадка	Цех	Источник	Вклад (д. ПДК)		Вклад (мг/куб.м)		Вклад %					
1	5	114	6,33E-03		0,0013		1,1					
1	1	73	0,03		0,0052		4,3					
1	1	106	0,03		0,0065		5,4					
63	11169,00	5609,000	2,000	0,60	0,1195	233	1,90	0,49	0,0987	0,53	0,1070	3
Площадка	Цех	Источник	Вклад (д. ПДК)		Вклад (мг/куб.м)		Вклад %					
1	5	114	7,04E-03		0,0014		1,2					
1	1	73	0,03		0,0052		4,4					
1	1	106	0,03		0,0066		5,5					
19	7497,000	8042,000	2,000	0,60	0,1196	196	1,90	0,49	0,0986	0,53	0,1070	3
Площадка	Цех	Источник	Вклад (д. ПДК)		Вклад (мг/куб.м)		Вклад %					
1	5	114	6,75E-03		0,0014		1,1					
1	1	73	0,03		0,0053		4,4					
1	1	106	0,03		0,0066		5,5					
64	11091,00	5371,000	2,000	0,60	0,1198	235	1,90	0,49	0,0984	0,53	0,1070	3
Площадка	Цех	Источник	Вклад (д. ПДК)		Вклад (мг/куб.м)		Вклад %					
1	5	114	7,43E-03		0,0015		1,2					
1	1	73	0,03		0,0053		4,5					
1	1	106	0,03		0,0066		5,5					
18	7316,000	7874,000	2,000	0,60	0,1200	195	1,90	0,49	0,0983	0,53	0,1070	3
Площадка	Цех	Источник	Вклад (д. ПДК)		Вклад (мг/куб.м)		Вклад %					
1	5	114	7,06E-03		0,0014		1,2					
1	1	73	0,03		0,0054		4,5					
1	1	106	0,03		0,0068		5,6					
2	5319,000	8009,000	2,000	0,60	0,1202	178	1,90	0,49	0,0982	0,53	0,1070	3
Площадка	Цех	Источник	Вклад (д. ПДК)		Вклад (мг/куб.м)		Вклад %					
1	5	114	6,60E-03		0,0013		1,1					
1	1	73	0,03		0,0055		4,6					
1	1	106	0,03		0,0069		5,7					
65	10980,00	5148,000	2,000	0,60	0,1203	236	1,90	0,49	0,0982	0,53	0,1070	3
Площадка	Цех	Источник	Вклад (д. ПДК)		Вклад (мг/куб.м)		Вклад %					
1	5	114	7,87E-03		0,0016		1,3					
1	1	73	0,03		0,0055		4,5					
1	1	106	0,03		0,0068		5,6					
3	5561,000	7960,000	2,000	0,60	0,1203	180	1,90	0,49	0,0981	0,53	0,1070	3
Площадка	Цех	Источник	Вклад (д. ПДК)		Вклад (мг/куб.м)		Вклад %					
1	5	114	6,78E-03		0,0014		1,1					
1	1	73	0,03		0,0055		4,6					
1	1	106	0,03		0,0069		5,7					
1	5087,000	7926,000	2,000	0,60	0,1203	176	1,90	0,49	0,0981	0,53	0,1070	3
Площадка	Цех	Источник	Вклад (д. ПДК)		Вклад (мг/куб.м)		Вклад %					
1	5	114	6,62E-03		0,0013		1,1					

Взам. инв.№

Подп. и дата

Инв. № подл.

190274-NS-OOC2.1.2.PP

Лист

188

1	1	73	0,03	0,0055	4,6							
1	1	106	0,03	0,0069	5,7							
17	7176,000	7668,000	2,000	0,60	0,1205	195	1,90	0,49	0,0980	0,53	0,1070	3

Площадка	Цех	Источник	Вклад (д. ПДК)	Вклад (мг/куб.м)	Вклад %
----------	-----	----------	----------------	------------------	---------

1	5	114	7,26E-03	0,0015	1,2
1	1	73	0,03	0,0056	4,6
1	1	106	0,03	0,0069	5,8

5	5991,000	7809,000	2,000	0,60	0,1206	184	1,90	0,49	0,0979	0,53	0,1070	3
---	----------	----------	-------	------	--------	-----	------	------	--------	------	--------	---

Площадка	Цех	Источник	Вклад (д. ПДК)	Вклад (мг/куб.м)	Вклад %
----------	-----	----------	----------------	------------------	---------

1	5	114	7,08E-03	0,0014	1,2
1	1	73	0,03	0,0056	4,6
1	1	106	0,04	0,0070	5,8

4	5744,000	7801,000	2,000	0,60	0,1206	182	1,90	0,49	0,0979	0,53	0,1070	3
---	----------	----------	-------	------	--------	-----	------	------	--------	------	--------	---

Площадка	Цех	Источник	Вклад (д. ПДК)	Вклад (мг/куб.м)	Вклад %
----------	-----	----------	----------------	------------------	---------

1	5	114	6,97E-03	0,0014	1,2
1	1	73	0,03	0,0056	4,7
1	1	106	0,04	0,0070	5,8

6	6229,000	7745,000	2,000	0,60	0,1207	186	1,90	0,49	0,0979	0,53	0,1070	3
---	----------	----------	-------	------	--------	-----	------	------	--------	------	--------	---

Площадка	Цех	Источник	Вклад (д. ПДК)	Вклад (мг/куб.м)	Вклад %
----------	-----	----------	----------------	------------------	---------

1	5	114	7,29E-03	0,0015	1,2
1	1	73	0,03	0,0056	4,7
1	1	106	0,04	0,0070	5,8

66	10849,000	4935,000	2,000	0,60	0,1207	237	1,90	0,49	0,0979	0,53	0,1070	3
----	-----------	----------	-------	------	--------	-----	------	------	--------	------	--------	---

Площадка	Цех	Источник	Вклад (д. ПДК)	Вклад (мг/куб.м)	Вклад %
----------	-----	----------	----------------	------------------	---------

1	5	114	8,38E-03	0,0017	1,4
1	1	73	0,03	0,0056	4,6
1	1	106	0,03	0,0070	5,8

16	7053,000	7451,000	2,000	0,60	0,1210	194	1,90	0,49	0,0977	0,53	0,1070	3
----	----------	----------	-------	------	--------	-----	------	------	--------	------	--------	---

Площадка	Цех	Источник	Вклад (д. ПДК)	Вклад (мг/куб.м)	Вклад %
----------	-----	----------	----------------	------------------	---------

1	5	114	7,81E-03	0,0016	1,3
1	1	73	0,03	0,0057	4,7
1	1	106	0,04	0,0072	5,9

7	6363,000	7544,000	2,000	0,61	0,1210	188	1,90	0,49	0,0976	0,53	0,1070	3
---	----------	----------	-------	------	--------	-----	------	------	--------	------	--------	---

Площадка	Цех	Источник	Вклад (д. ПДК)	Вклад (мг/куб.м)	Вклад %
----------	-----	----------	----------------	------------------	---------

1	5	114	7,47E-03	0,0015	1,2
1	1	73	0,03	0,0057	4,7
1	1	106	0,04	0,0072	5,9

67	10744,000	4736,000	2,000	0,61	0,1211	238	1,90	0,49	0,0976	0,53	0,1070	3
----	-----------	----------	-------	------	--------	-----	------	------	--------	------	--------	---

Площадка	Цех	Источник	Вклад (д. ПДК)	Вклад (мг/куб.м)	Вклад %
----------	-----	----------	----------------	------------------	---------

1	5	114	8,85E-03	0,0018	1,5
1	1	73	0,03	0,0057	4,7
1	1	106	0,04	0,0071	5,9

68	10787,000	4498,000	2,000	0,61	0,1213	240	1,90	0,49	0,0974	0,53	0,1070	3
----	-----------	----------	-------	------	--------	-----	------	------	--------	------	--------	---

Площадка	Цех	Источник	Вклад (д. ПДК)	Вклад (мг/куб.м)	Вклад %
----------	-----	----------	----------------	------------------	---------

1	5	114	9,05E-03	0,0018	1,5
1	1	73	0,03	0,0058	4,8
1	1	106	0,04	0,0072	5,9

15	6922,000	7240,000	2,000	0,61	0,1215	193	1,90	0,49	0,0974	0,53	0,1070	3
----	----------	----------	-------	------	--------	-----	------	------	--------	------	--------	---

Площадка	Цех	Источник	Вклад (д. ПДК)	Вклад (мг/куб.м)	Вклад %
----------	-----	----------	----------------	------------------	---------

1	5	114	8,35E-03	0,0017	1,4
1	1	73	0,03	0,0058	4,8
1	1	106	0,04	0,0073	6,0

8	6359,000	7297,000	2,000	0,61	0,1216	188	1,90	0,49	0,0973	0,53	0,1070	3
---	----------	----------	-------	------	--------	-----	------	------	--------	------	--------	---

Взам. инв. №

Подп. и дата

Инв. № подл.

Лист

190274-NS-OOC2.1.2.PP

189



Площадка	Цех	Источник	Вклад (д. ПДК)	Вклад (мг/куб.м)	Вклад %							
1	5	114	8,05E-03	0,0016	1,3							
1	1	73	0,03	0,0059	4,8							
1	1	106	0,04	0,0074	6,1							
69	10649,00	4299,000	2,000	0,61	0,1218	241	1,90	0,49	0,0971	0,53	0,1070	3

Площадка	Цех	Источник	Вклад (д. ПДК)	Вклад (мг/куб.м)	Вклад %
1	5	114	9,63E-03	0,0019	1,6
1	1	73	0,03	0,0059	4,9
1	1	106	0,04	0,0073	6,0

14	6764,000	7047,000	2,000	0,61	0,1220	192	1,90	0,49	0,0970	0,53	0,1070	3
----	----------	----------	-------	------	--------	-----	------	------	--------	------	--------	---

Площадка	Цех	Источник	Вклад (д. ПДК)	Вклад (мг/куб.м)	Вклад %
1	5	114	8,75E-03	0,0018	1,4
1	1	73	0,03	0,0060	4,9
1	1	106	0,04	0,0075	6,2

9	6306,000	7058,000	2,000	0,61	0,1221	188	1,90	0,48	0,0969	0,53	0,1070	3
---	----------	----------	-------	------	--------	-----	------	------	--------	------	--------	---

Площадка	Цех	Источник	Вклад (д. ПДК)	Вклад (мг/куб.м)	Вклад %
1	5	114	8,45E-03	0,0017	1,4
1	1	73	0,03	0,0061	5,0
1	1	106	0,04	0,0076	6,2

70	10466,00	4144,000	2,000	0,61	0,1224	241	1,90	0,48	0,0967	0,53	0,1070	3
----	----------	----------	-------	------	--------	-----	------	------	--------	------	--------	---

Площадка	Цех	Источник	Вклад (д. ПДК)	Вклад (мг/куб.м)	Вклад %
1	5	114	0,01	0,0021	1,7
1	1	73	0,03	0,0061	5,0
1	1	106	0,04	0,0076	6,2

13	6630,000	6836,000	2,000	0,61	0,1225	191	1,90	0,48	0,0967	0,53	0,1070	3
----	----------	----------	-------	------	--------	-----	------	------	--------	------	--------	---

Площадка	Цех	Источник	Вклад (д. ПДК)	Вклад (мг/куб.м)	Вклад %
1	5	114	9,29E-03	0,0019	1,5
1	1	73	0,03	0,0061	5,0
1	1	106	0,04	0,0077	6,3

10	6314,000	6829,000	2,000	0,61	0,1226	188	1,90	0,48	0,0966	0,53	0,1070	3
----	----------	----------	-------	------	--------	-----	------	------	--------	------	--------	---

Площадка	Цех	Источник	Вклад (д. ПДК)	Вклад (мг/куб.м)	Вклад %
1	5	114	9,14E-03	0,0018	1,5
1	1	73	0,03	0,0062	5,0
1	1	106	0,04	0,0078	6,3

71	10346,00	3928,000	2,000	0,61	0,1229	243	1,90	0,48	0,0964	0,53	0,1070	3
----	----------	----------	-------	------	--------	-----	------	------	--------	------	--------	---

Площадка	Цех	Источник	Вклад (д. ПДК)	Вклад (мг/куб.м)	Вклад %
1	5	114	0,01	0,0022	1,8
1	1	73	0,03	0,0062	5,0
1	1	106	0,04	0,0077	6,2

12	6502,000	6622,000	2,000	0,62	0,1231	191	1,90	0,48	0,0963	0,53	0,1070	3
----	----------	----------	-------	------	--------	-----	------	------	--------	------	--------	---

Площадка	Цех	Источник	Вклад (д. ПДК)	Вклад (мг/куб.м)	Вклад %
1	5	114	9,34E-03	0,0019	1,5
1	1	73	0,03	0,0063	5,1
1	1	106	0,04	0,0079	6,4

11	6397,000	6600,000	2,000	0,62	0,1232	189	1,90	0,48	0,0962	0,53	0,1070	3
----	----------	----------	-------	------	--------	-----	------	------	--------	------	--------	---

Площадка	Цех	Источник	Вклад (д. ПДК)	Вклад (мг/куб.м)	Вклад %
1	5	114	9,84E-03	0,0020	1,6
1	1	73	0,03	0,0063	5,1
1	1	106	0,04	0,0080	6,5

72	10127,00	3817,000	2,000	0,62	0,1235	243	1,90	0,48	0,0960	0,53	0,1070	3
----	----------	----------	-------	------	--------	-----	------	------	--------	------	--------	---

Площадка	Цех	Источник	Вклад (д. ПДК)	Вклад (мг/куб.м)	Вклад %
1	5	114	0,01	0,0024	1,9
1	1	73	0,03	0,0064	5,1

Взам. инв. №  
Подп. и дата  
Инв. № подл.

Лист

190274-NS-OOC2.1.2.PP

190

Изм. Кол.уч Лист №док Подп. Дата

	1	1	106		0,04		0,0078		6,3			
73	9948,000	3723,000	2,000	0,62	0,1241	243	1,90	0,48	0,0956	0,53	0,1070	3
	Площадка	Цех	Источник		Вклад (д. ПДК)			Вклад (мг/куб.м)		Вклад %		
	1	5	114		0,01			0,0025		2,0		
	1	1	73		0,03			0,0065		5,2		
	1	1	106		0,04			0,0080		6,4		
74	9723,000	3659,000	2,000	0,62	0,1248	242	1,90	0,48	0,0951	0,53	0,1070	3
	Площадка	Цех	Источник		Вклад (д. ПДК)			Вклад (мг/куб.м)		Вклад %		
	1	5	114		0,01			0,0027		2,2		
	1	1	73		0,03			0,0066		5,3		
	1	1	106		0,04			0,0082		6,6		
76	9452,000	3955,000	2,000	0,63	0,1250	237	1,90	0,47	0,0950	0,53	0,1070	3
	Площадка	Цех	Источник		Вклад (д. ПДК)			Вклад (мг/куб.м)		Вклад %		
	1	5	114		0,01			0,0028		2,2		
	1	1	73		0,03			0,0067		5,4		
	1	1	106		0,04			0,0084		6,7		
75	9528,000	3786,000	2,000	0,63	0,1251	240	1,90	0,47	0,0949	0,53	0,1070	3
	Площадка	Цех	Источник		Вклад (д. ПДК)			Вклад (мг/куб.м)		Вклад %		
	1	5	114		0,01			0,0028		2,3		
	1	1	73		0,03			0,0067		5,4		
	1	1	106		0,04			0,0082		6,6		
77	9219,000	4037,000	2,000	0,63	0,1255	235	1,90	0,47	0,0947	0,53	0,1070	3
	Площадка	Цех	Источник		Вклад (д. ПДК)			Вклад (мг/куб.м)		Вклад %		
	1	5	114		0,01			0,0029		2,3		
	1	1	73		0,03			0,0068		5,4		
	1	1	106		0,04			0,0084		6,7		
78	9022,000	4155,000	2,000	0,63	0,1258	232	1,90	0,47	0,0945	0,53	0,1070	3
	Площадка	Цех	Источник		Вклад (д. ПДК)			Вклад (мг/куб.м)		Вклад %		
	1	5	114		0,02			0,0030		2,4		
	1	1	73		0,03			0,0069		5,4		
	1	1	106		0,04			0,0085		6,8		
79	8983,000	3993,000	2,000	0,63	0,1262	233	1,90	0,47	0,0942	0,53	0,1070	3
	Площадка	Цех	Источник		Вклад (д. ПДК)			Вклад (мг/куб.м)		Вклад %		
	1	5	114		0,02			0,0032		2,5		
	1	1	73		0,03			0,0069		5,5		
	1	1	106		0,04			0,0087		6,9		
114	7298,000	4072,000	2,000	0,63	0,1268	332	1,90	0,47	0,0938	0,53	0,1070	3
	Площадка	Цех	Источник		Вклад (д. ПДК)			Вклад (мг/куб.м)		Вклад %		
	1	1	75		0,01			0,0023		1,8		
	1	1	73		0,04			0,0073		5,7		
	1	1	106		0,05			0,0094		7,4		
115	7067,000	3000,000	2,000	0,63	0,1269	336	1,90	0,47	0,0938	0,53	0,1070	3
	Площадка	Цех	Источник		Вклад (д. ПДК)			Вклад (мг/куб.м)		Вклад %		
	1	1	75		0,01			0,0023		1,8		
	1	1	73		0,04			0,0073		5,7		
	1	1	106		0,05			0,0094		7,4		
80	8894,000	3761,000	2,000	0,63	0,1269	235	1,90	0,47	0,0937	0,53	0,1070	3
	Площадка	Цех	Источник		Вклад (д. ПДК)			Вклад (мг/куб.м)		Вклад %		
	1	5	114		0,02			0,0034		2,7		
	1	1	73		0,04			0,0071		5,6		
	1	1	106		0,04			0,0088		6,9		
113	7388,000	4700,000	2,000	0,64	0,1271	330	1,90	0,47	0,0936	0,53	0,1070	3
	Площадка	Цех	Источник		Вклад (д. ПДК)			Вклад (мг/куб.м)		Вклад %		

Взам. инв.№

Подп. и дата

Инв. № подл.

190274-NS-OOC2.1.2.PP

Лист

191

1	1	75	0,01	0,0024	1,9
1	1	73	0,04	0,0073	5,7
1	1	106	0,05	0,0094	7,4

112	7530,000	-	2,000	0,64	0,1274	326	1,90	0,47	0,0934	0,53	0,1070	3
-----	----------	---	-------	------	--------	-----	------	------	--------	------	--------	---

Площадка	Цех	Источник	Вклад (д. ПДК)	Вклад (мг/куб.м)	Вклад %
----------	-----	----------	----------------	------------------	---------

1	1	75	0,01	0,0025	1,9
1	1	73	0,04	0,0074	5,8
1	1	106	0,05	0,0095	7,5

81	8661,000	3784,000	2,000	0,64	0,1276	233	1,90	0,47	0,0933	0,53	0,1070	3
----	----------	----------	-------	------	--------	-----	------	------	--------	------	--------	---

Площадка	Цех	Источник	Вклад (д. ПДК)	Вклад (мг/куб.м)	Вклад %
----------	-----	----------	----------------	------------------	---------

1	5	114	0,02	0,0036	2,8
1	1	73	0,04	0,0072	5,6
1	1	106	0,04	0,0089	7,0

116	6901,000	-	2,000	0,64	0,1276	337	1,90	0,47	0,0933	0,53	0,1070	3
-----	----------	---	-------	------	--------	-----	------	------	--------	------	--------	---

Площадка	Цех	Источник	Вклад (д. ПДК)	Вклад (мг/куб.м)	Вклад %
----------	-----	----------	----------------	------------------	---------

1	1	75	0,01	0,0025	2,0
1	1	73	0,04	0,0074	5,8
1	1	106	0,05	0,0096	7,6

111	7450,000	-	2,000	0,64	0,1281	325	1,90	0,46	0,0929	0,53	0,1070	3
-----	----------	---	-------	------	--------	-----	------	------	--------	------	--------	---

Площадка	Цех	Источник	Вклад (д. ПДК)	Вклад (мг/куб.м)	Вклад %
----------	-----	----------	----------------	------------------	---------

1	1	75	0,01	0,0027	2,1
1	1	73	0,04	0,0075	5,9
1	1	106	0,05	0,0097	7,6

130	7453,000	-	2,000	0,64	0,1281	325	1,90	0,46	0,0929	0,53	0,1070	3
-----	----------	---	-------	------	--------	-----	------	------	--------	------	--------	---

Площадка	Цех	Источник	Вклад (д. ПДК)	Вклад (мг/куб.м)	Вклад %
----------	-----	----------	----------------	------------------	---------

1	1	75	0,01	0,0027	2,1
1	1	73	0,04	0,0075	5,9
1	1	106	0,05	0,0097	7,6

129	7598,000	-	2,000	0,64	0,1283	321	1,90	0,46	0,0928	0,53	0,1070	3
-----	----------	---	-------	------	--------	-----	------	------	--------	------	--------	---

Площадка	Цех	Источник	Вклад (д. ПДК)	Вклад (мг/куб.м)	Вклад %
----------	-----	----------	----------------	------------------	---------

1	1	75	0,01	0,0028	2,2
1	1	73	0,04	0,0076	5,9
1	1	106	0,05	0,0097	7,6

117	6775,000	-	2,000	0,64	0,1284	338	1,90	0,46	0,0927	0,53	0,1070	3
-----	----------	---	-------	------	--------	-----	------	------	--------	------	--------	---

Площадка	Цех	Источник	Вклад (д. ПДК)	Вклад (мг/куб.м)	Вклад %
----------	-----	----------	----------------	------------------	---------

1	1	75	0,01	0,0028	2,2
1	1	73	0,04	0,0075	5,9
1	1	106	0,05	0,0098	7,6

82	8521,000	3596,000	2,000	0,64	0,1284	234	1,90	0,46	0,0927	0,53	0,1070	3
----	----------	----------	-------	------	--------	-----	------	------	--------	------	--------	---

Площадка	Цех	Источник	Вклад (д. ПДК)	Вклад (мг/куб.м)	Вклад %
----------	-----	----------	----------------	------------------	---------

1	5	114	0,02	0,0039	3,0
1	1	73	0,04	0,0073	5,7
1	1	106	0,05	0,0090	7,0

128	7623,000	-942,000	2,000	0,64	0,1289	318	1,90	0,46	0,0924	0,53	0,1070	3
-----	----------	----------	-------	------	--------	-----	------	------	--------	------	--------	---

Площадка	Цех	Источник	Вклад (д. ПДК)	Вклад (мг/куб.м)	Вклад %
----------	-----	----------	----------------	------------------	---------

1	1	75	0,01	0,0030	2,3
1	1	73	0,04	0,0077	5,9
1	1	106	0,05	0,0097	7,5

83	8317,000	3607,000	2,000	0,65	0,1290	232	1,90	0,46	0,0923	0,53	0,1070	3
----	----------	----------	-------	------	--------	-----	------	------	--------	------	--------	---

Площадка	Цех	Источник	Вклад (д. ПДК)	Вклад (мг/куб.м)	Вклад %
----------	-----	----------	----------------	------------------	---------

1	5	114	0,02	0,0041	3,2
1	1	73	0,04	0,0074	5,7
1	1	106	0,05	0,0091	7,1

Взам. инв. №

Подп. и дата

Инв. № подл.

Изм.	Кол.уч	Лист	№ док	Подп.	Дата
------	--------	------	-------	-------	------

190274-NS-OOC2.1.2.PP

Лист

192

118	6629,000	-4400,000	2,000	0,65	0,1291	339	1,90	0,46	0,0923	0,53	0,1070	3
Площадка	Цех	Источник	Вклад (д. ПДК)		Вклад (мг/куб.м)		Вклад %					
1	1	75	0,02		0,0031		2,4					
1	1	73	0,04		0,0077		5,9					
1	1	106	0,05		0,0099		7,6					
160	5853,780	-40,640	2,000	0,65	0,1292	344	1,90	0,46	0,0922	0,53	0,1070	3
Площадка	Цех	Источник	Вклад (д. ПДК)		Вклад (мг/куб.м)		Вклад %					
1	1	106	0,03		0,0055		4,3					
1	1	110	0,03		0,0067		5,2					
1	1	75	0,03		0,0070		5,4					
159	6322,150	273,150	2,000	0,65	0,1294	320	1,90	0,46	0,0921	0,53	0,1070	3
Площадка	Цех	Источник	Вклад (д. ПДК)		Вклад (мг/куб.м)		Вклад %					
1	1	106	0,03		0,0052		4,0					
1	1	110	0,03		0,0066		5,1					
1	1	75	0,04		0,0073		5,7					
127	7552,000	-704,000	2,000	0,65	0,1294	316	1,90	0,46	0,0921	0,53	0,1070	3
Площадка	Цех	Источник	Вклад (д. ПДК)		Вклад (мг/куб.м)		Вклад %					
1	1	75	0,02		0,0033		2,5					
1	1	73	0,04		0,0077		5,9					
1	1	106	0,05		0,0096		7,4					
135	6036,000	-134,000	2,000	0,65	0,1296	338	1,90	0,46	0,0919	0,53	0,1070	3
Площадка	Цех	Источник	Вклад (д. ПДК)		Вклад (мг/куб.м)		Вклад %					
1	1	110	0,03		0,0063		4,8					
1	1	106	0,03		0,0063		4,8					
1	1	75	0,03		0,0066		5,1					
161	5299,030	-79,830	2,000	0,65	0,1297	7	1,90	0,46	0,0919	0,53	0,1070	3
Площадка	Цех	Источник	Вклад (д. ПДК)		Вклад (мг/куб.м)		Вклад %					
1	1	106	0,03		0,0054		4,2					
1	1	110	0,03		0,0068		5,2					
1	1	75	0,03		0,0069		5,3					
119	6489,000	-4000,000	2,000	0,65	0,1297	340	1,90	0,46	0,0918	0,53	0,1070	3
Площадка	Цех	Источник	Вклад (д. ПДК)		Вклад (мг/куб.м)		Вклад %					
1	1	75	0,02		0,0035		2,7					
1	1	73	0,04		0,0076		5,9					
1	1	106	0,05		0,0098		7,6					
84	8148,000	3479,000	2,000	0,65	0,1299	232	1,90	0,46	0,0917	0,53	0,1070	3
Площадка	Цех	Источник	Вклад (д. ПДК)		Вклад (мг/куб.м)		Вклад %					
1	5	114	0,02		0,0044		3,4					
1	1	73	0,04		0,0075		5,8					
1	1	106	0,05		0,0092		7,1					
103	8036,000	162,000	2,000	0,65	0,1299	296	1,90	0,46	0,0917	0,53	0,1070	3
Площадка	Цех	Источник	Вклад (д. ПДК)		Вклад (мг/куб.м)		Вклад %					
1	1	75	0,02		0,0035		2,7					
1	1	73	0,04		0,0077		5,9					
1	1	106	0,05		0,0094		7,2					
136	5873,000	-272,000	2,000	0,65	0,1299	346	1,90	0,46	0,0917	0,53	0,1070	3
Площадка	Цех	Источник	Вклад (д. ПДК)		Вклад (мг/куб.м)		Вклад %					
1	1	110	0,03		0,0060		4,6					
1	1	75	0,03		0,0062		4,8					
1	1	106	0,03		0,0067		5,2					
104	7890,000	-4,000	2,000	0,65	0,1299	301	1,90	0,46	0,0917	0,53	0,1070	3
Площадка	Цех	Источник	Вклад (д. ПДК)		Вклад (мг/куб.м)		Вклад %					
1	1	75	0,02		0,0035		2,7					

Взам. инв.№

Подп. и дата

Инв. № подл.

190274-NS-OOC2.1.2.PP

Лист

193

1	1	73	0,04	0,0076	5,9							
1	1	106	0,05	0,0092	7,0							
148	5666,000	-268,500	2,000	0,65	0,1299	353	1,90	0,46	0,0917	0,53	0,1070	1

Площадка	Цех	Источник	Вклад (д. ПДК)	Вклад (мг/куб.м)	Вклад %
----------	-----	----------	----------------	------------------	---------

1	1	110	0,03	0,0062	4,8
1	1	75	0,03	0,0064	4,9
1	1	106	0,03	0,0065	5,0

126	7416,000	-496,000	2,000	0,65	0,1299	314	1,90	0,46	0,0917	0,53	0,1070	3
-----	----------	----------	-------	------	--------	-----	------	------	--------	------	--------	---

Площадка	Цех	Источник	Вклад (д. ПДК)	Вклад (мг/куб.м)	Вклад %
----------	-----	----------	----------------	------------------	---------

1	1	75	0,02	0,0038	2,9
1	1	73	0,04	0,0076	5,9
1	1	106	0,05	0,0096	7,4

106	7625,000	-289,000	2,000	0,65	0,1299	308	1,90	0,46	0,0917	0,53	0,1070	3
-----	----------	----------	-------	------	--------	-----	------	------	--------	------	--------	---

Площадка	Цех	Источник	Вклад (д. ПДК)	Вклад (мг/куб.м)	Вклад %
----------	-----	----------	----------------	------------------	---------

1	1	75	0,02	0,0037	2,9
1	1	73	0,04	0,0076	5,9
1	1	106	0,05	0,0095	7,3

105	7760,000	-86,000	2,000	0,65	0,1300	303	1,90	0,46	0,0917	0,53	0,1070	3
-----	----------	---------	-------	------	--------	-----	------	------	--------	------	--------	---

Площадка	Цех	Источник	Вклад (д. ПДК)	Вклад (мг/куб.м)	Вклад %
----------	-----	----------	----------------	------------------	---------

1	1	75	0,02	0,0037	2,9
1	1	73	0,04	0,0076	5,9
1	1	106	0,05	0,0094	7,2

138	5405,000	-227,000	2,000	0,65	0,1300	3	1,90	0,46	0,0917	0,53	0,1070	3
-----	----------	----------	-------	------	--------	---	------	------	--------	------	--------	---

Площадка	Цех	Источник	Вклад (д. ПДК)	Вклад (мг/куб.м)	Вклад %
----------	-----	----------	----------------	------------------	---------

1	1	106	0,03	0,0063	4,8
1	1	75	0,03	0,0064	4,9
1	1	110	0,03	0,0064	4,9

137	5631,000	-318,000	2,000	0,65	0,1301	355	1,90	0,46	0,0916	0,53	0,1070	3
-----	----------	----------	-------	------	--------	-----	------	------	--------	------	--------	---

Площадка	Цех	Источник	Вклад (д. ПДК)	Вклад (мг/куб.м)	Вклад %
----------	-----	----------	----------------	------------------	---------

1	1	110	0,03	0,0060	4,6
1	1	75	0,03	0,0061	4,7
1	1	106	0,03	0,0068	5,2

134	6088,000	-372,000	2,000	0,65	0,1302	340	1,90	0,46	0,0915	0,53	0,1070	3
-----	----------	----------	-------	------	--------	-----	------	------	--------	------	--------	---

Площадка	Цех	Источник	Вклад (д. ПДК)	Вклад (мг/куб.м)	Вклад %
----------	-----	----------	----------------	------------------	---------

1	1	75	0,03	0,0058	4,5
1	1	73	0,03	0,0062	4,8
1	1	106	0,04	0,0075	5,8

120	6442,000	-400,000	2,000	0,65	0,1302	338	1,90	0,46	0,0915	0,53	0,1070	3
-----	----------	----------	-------	------	--------	-----	------	------	--------	------	--------	---

Площадка	Цех	Источник	Вклад (д. ПДК)	Вклад (мг/куб.м)	Вклад %
----------	-----	----------	----------------	------------------	---------

1	1	75	0,02	0,0040	3,1
1	1	73	0,04	0,0076	5,8
1	1	106	0,05	0,0096	7,4

146	5623,000	-384,500	2,000	0,65	0,1303	355	1,90	0,46	0,0915	0,53	0,1070	4
-----	----------	----------	-------	------	--------	-----	------	------	--------	------	--------	---

Площадка	Цех	Источник	Вклад (д. ПДК)	Вклад (мг/куб.м)	Вклад %
----------	-----	----------	----------------	------------------	---------

1	1	75	0,03	0,0060	4,6
1	1	73	0,03	0,0060	4,6
1	1	106	0,04	0,0070	5,4

102	7935,000	380,000	2,000	0,65	0,1303	293	1,90	0,46	0,0915	0,53	0,1070	3
-----	----------	---------	-------	------	--------	-----	------	------	--------	------	--------	---

Площадка	Цех	Источник	Вклад (д. ПДК)	Вклад (мг/куб.м)	Вклад %
----------	-----	----------	----------------	------------------	---------

1	1	75	0,02	0,0038	2,9
1	1	73	0,04	0,0076	5,8
1	1	106	0,05	0,0090	6,9

124	6965,000	-331,000	2,000	0,65	0,1304	319	1,90	0,46	0,0914	0,53	0,1070	3
-----	----------	----------	-------	------	--------	-----	------	------	--------	------	--------	---

Взам. инв. №

Подп. и дата

Инв. № подл.

190274-NS-OOC2.1.2.PP

Лист

194

Изм. Кол.уч Лист №док Подп. Дата

Площадка	Цех	Источник	Вклад (д. ПДК)			Вклад (мг/куб.м)		Вклад %				
1	1	75	0,02			0,0046	3,6					
1	1	73	0,04			0,0072	5,5					
1	1	106	0,04			0,0088	6,8					
131	6751,000	-374,000	2,000	0,65	0,1304	324	1,90	0,46	0,0914	0,53	0,1070	3

Площадка	Цех	Источник	Вклад (д. ПДК)			Вклад (мг/куб.м)		Вклад %
1	1	75	0,02			0,0049	3,7	
1	1	73	0,04			0,0070	5,4	
1	1	106	0,04			0,0086	6,6	

110	6788,000	-324,000	2,000	0,65	0,1304	322	1,90	0,46	0,0914	0,53	0,1070	3
-----	----------	----------	-------	------	--------	-----	------	------	--------	------	--------	---

Площадка	Цех	Источник	Вклад (д. ПДК)			Вклад (мг/куб.м)		Вклад %
1	1	75	0,02			0,0049	3,8	
1	1	73	0,03			0,0070	5,3	
1	1	106	0,04			0,0086	6,6	

123	6728,000	-403,000	2,000	0,65	0,1304	325	1,90	0,46	0,0914	0,53	0,1070	3
-----	----------	----------	-------	------	--------	-----	------	------	--------	------	--------	---

Площадка	Цех	Источник	Вклад (д. ПДК)			Вклад (мг/куб.м)		Вклад %
1	1	75	0,02			0,0048	3,7	
1	1	73	0,04			0,0070	5,4	
1	1	106	0,04			0,0086	6,6	

139	5242,000	-247,000	2,000	0,65	0,1304	9	1,90	0,46	0,0914	0,53	0,1070	3
-----	----------	----------	-------	------	--------	---	------	------	--------	------	--------	---

Площадка	Цех	Источник	Вклад (д. ПДК)			Вклад (мг/куб.м)		Вклад %
1	1	75	0,03			0,0062	4,8	
1	1	110	0,03			0,0063	4,8	
1	1	106	0,03			0,0064	4,9	

133	6286,000	-514,000	2,000	0,65	0,1304	336	1,90	0,46	0,0914	0,53	0,1070	3
-----	----------	----------	-------	------	--------	-----	------	------	--------	------	--------	---

Площадка	Цех	Источник	Вклад (д. ПДК)			Вклад (мг/куб.м)		Вклад %
1	1	75	0,03			0,0052	4,0	
1	1	73	0,03			0,0068	5,2	
1	1	106	0,04			0,0083	6,4	

132	6531,000	-488,000	2,000	0,65	0,1304	330	1,90	0,46	0,0914	0,53	0,1070	3
-----	----------	----------	-------	------	--------	-----	------	------	--------	------	--------	---

Площадка	Цех	Источник	Вклад (д. ПДК)			Вклад (мг/куб.м)		Вклад %
1	1	75	0,02			0,0050	3,8	
1	1	73	0,03			0,0070	5,3	
1	1	106	0,04			0,0086	6,6	

122	6545,000	-569,000	2,000	0,65	0,1304	331	1,90	0,46	0,0914	0,53	0,1070	3
-----	----------	----------	-------	------	--------	-----	------	------	--------	------	--------	---

Площадка	Цех	Источник	Вклад (д. ПДК)			Вклад (мг/куб.м)		Вклад %
1	1	75	0,02			0,0048	3,7	
1	1	73	0,04			0,0071	5,5	
1	1	106	0,04			0,0088	6,8	

121	6443,000	-790,000	2,000	0,65	0,1305	336	1,90	0,46	0,0914	0,53	0,1070	3
-----	----------	----------	-------	------	--------	-----	------	------	--------	------	--------	---

Площадка	Цех	Источник	Вклад (д. ПДК)			Вклад (мг/куб.м)		Вклад %
1	1	75	0,02			0,0044	3,4	
1	1	73	0,04			0,0073	5,6	
1	1	106	0,05			0,0092	7,1	

85	8018,000	3401,000	2,000	0,65	0,1305	232	1,90	0,46	0,0913	0,53	0,1070	3
----	----------	----------	-------	------	--------	-----	------	------	--------	------	--------	---

Площадка	Цех	Источник	Вклад (д. ПДК)			Вклад (мг/куб.м)		Вклад %
1	5	114	0,02			0,0046	3,5	
1	1	73	0,04			0,0076	5,8	
1	1	106	0,05			0,0092	7,0	

101	7853,000	616,000	2,000	0,65	0,1307	287	7,00	0,32	0,0646	0,45	0,0910	3
-----	----------	---------	-------	------	--------	-----	------	------	--------	------	--------	---

Площадка	Цех	Источник	Вклад (д. ПДК)			Вклад (мг/куб.м)		Вклад %
1	1	75	0,02			0,0039	3,0	
1	1	73	0,10			0,0209	16,0	

Взам. инв.№

Подп. и дата

Инв. № подл.

Изм.	Кол.уч	Лист	№док	Подп.	Дата
------	--------	------	------	-------	------

190274-NS-OOC2.1.2.PP

Лист

195

1	1	106	0,13	0,0253	19,4							
162	4794,320	152,210	2,000	0,65	0,1310	30	1,90	0,46	0,0910	0,53	0,1070	3
Площадка	Цех	Источник	Вклад (д. ПДК)		Вклад (мг/куб.м)		Вклад %					
1	1	106	0,02		0,0049		3,8					
1	1	110	0,03		0,0066		5,0					
1	1	75	0,04		0,0071		5,4					
107	7390,000	-259,000	2,000	0,66	0,1310	309	7,00	0,32	0,0643	0,45	0,0910	3
Площадка	Цех	Источник	Вклад (д. ПДК)		Вклад (мг/куб.м)		Вклад %					
1	1	75	0,02		0,0039		3,0					
1	1	73	0,10		0,0200		15,3					
1	1	106	0,14		0,0276		21,1					
140	5012,000	-333,000	2,000	0,66	0,1311	16	1,90	0,45	0,0910	0,53	0,1070	3
Площадка	Цех	Источник	Вклад (д. ПДК)		Вклад (мг/куб.м)		Вклад %					
1	1	75	0,03		0,0059		4,5					
1	1	73	0,03		0,0060		4,6					
1	1	106	0,04		0,0070		5,4					
163	4328,720	442,910	2,000	0,66	0,1312	51	1,90	0,45	0,0908	0,53	0,1070	3
Площадка	Цех	Источник	Вклад (д. ПДК)		Вклад (мг/куб.м)		Вклад %					
1	5	114	0,03		0,0053		4,1					
1	1	110	0,03		0,0054		4,1					
1	1	75	0,04		0,0073		5,6					
86	7890,000	3214,000	2,000	0,66	0,1314	233	1,90	0,45	0,0907	0,53	0,1070	3
Площадка	Цех	Источник	Вклад (д. ПДК)		Вклад (мг/куб.м)		Вклад %					
1	5	114	0,02		0,0050		3,8					
1	1	73	0,04		0,0077		5,8					
1	1	106	0,05		0,0093		7,1					
98	7825,000	1236,000	2,000	0,66	0,1315	272	7,00	0,32	0,0640	0,45	0,0910	3
Площадка	Цех	Источник	Вклад (д. ПДК)		Вклад (мг/куб.м)		Вклад %					
1	1	75	0,02		0,0040		3,1					
1	1	73	0,11		0,0212		16,1					
1	1	106	0,13		0,0263		20,0					
141	4766,000	-351,000	2,000	0,66	0,1315	23	1,90	0,45	0,0906	0,53	0,1070	3
Площадка	Цех	Источник	Вклад (д. ПДК)		Вклад (мг/куб.м)		Вклад %					
1	1	75	0,03		0,0058		4,4					
1	1	73	0,03		0,0063		4,8					
1	1	106	0,04		0,0074		5,6					
142	4517,000	-339,000	2,000	0,66	0,1319	30	1,90	0,45	0,0904	0,53	0,1070	3
Площадка	Цех	Источник	Вклад (д. ПДК)		Вклад (мг/куб.м)		Вклад %					
1	1	75	0,03		0,0055		4,2					
1	1	73	0,03		0,0065		5,0					
1	1	106	0,04		0,0078		5,9					
100	7770,000	852,000	2,000	0,66	0,1319	282	7,00	0,32	0,0638	0,45	0,0910	3
Площадка	Цех	Источник	Вклад (д. ПДК)		Вклад (мг/куб.м)		Вклад %					
1	1	75	0,02		0,0041		3,1					
1	1	73	0,11		0,0218		16,5					
1	1	106	0,13		0,0260		19,7					
125	7209,000	-358,000	2,000	0,66	0,1319	314	7,00	0,32	0,0638	0,45	0,0910	3
Площадка	Цех	Источник	Вклад (д. ПДК)		Вклад (мг/куб.м)		Вклад %					
1	1	75	0,02		0,0040		3,0					
1	1	73	0,10		0,0210		15,9					
1	1	106	0,14		0,0282		21,4					
87	7870,000	3020,000	2,000	0,66	0,1319	236	1,90	0,45	0,0904	0,53	0,1070	3
Площадка	Цех	Источник	Вклад (д. ПДК)		Вклад (мг/куб.м)		Вклад %					

Взам. инв. №

Подп. и дата

Инв. № подл.

190274-NS-OOC2.1.2.PP

Лист

196

1	5	114	0,03	0,0052	3,9
1	1	73	0,04	0,0077	5,8
1	1	106	0,05	0,0092	7,0

143	4276,000	-284,000	2,000	0,66	0,1321	36	1,90	0,45	0,0903	0,53	0,1070	3
-----	----------	----------	-------	------	--------	----	------	------	--------	------	--------	---

Площадка	Цех	Источник	Вклад (д. ПДК)	Вклад (мг/куб.м)	Вклад %
1	1	75	0,03	0,0054	4,1
1	1	73	0,03	0,0068	5,1
1	1	106	0,04	0,0078	5,9

144	4084,000	-127,000	2,000	0,66	0,1322	43	1,90	0,45	0,0902	0,53	0,1070	3
-----	----------	----------	-------	------	--------	----	------	------	--------	------	--------	---

Площадка	Цех	Источник	Вклад (д. ПДК)	Вклад (мг/куб.м)	Вклад %
1	1	75	0,03	0,0055	4,1
1	1	73	0,03	0,0068	5,1
1	1	106	0,04	0,0078	5,9

145	3874,000	-5,000	2,000	0,66	0,1323	49	1,90	0,45	0,0901	0,53	0,1070	3
-----	----------	--------	-------	------	--------	----	------	------	--------	------	--------	---

Площадка	Цех	Источник	Вклад (д. ПДК)	Вклад (мг/куб.м)	Вклад %
1	1	75	0,03	0,0054	4,1
1	1	73	0,03	0,0069	5,2
1	1	106	0,04	0,0079	5,9

88	7763,000	2815,000	2,000	0,66	0,1326	239	1,90	0,45	0,0899	0,53	0,1070	3
----	----------	----------	-------	------	--------	-----	------	------	--------	------	--------	---

Площадка	Цех	Источник	Вклад (д. ПДК)	Вклад (мг/куб.м)	Вклад %
1	5	114	0,03	0,0055	4,2
1	1	73	0,04	0,0076	5,7
1	1	106	0,04	0,0088	6,6

99	7691,000	1086,000	2,000	0,66	0,1327	276	7,00	0,32	0,0632	0,45	0,0910	3
----	----------	----------	-------	------	--------	-----	------	------	--------	------	--------	---

Площадка	Цех	Источник	Вклад (д. ПДК)	Вклад (мг/куб.м)	Вклад %
1	1	75	0,02	0,0042	3,2
1	1	73	0,11	0,0220	16,6
1	1	106	0,14	0,0274	20,6

97	7671,000	1303,000	2,000	0,66	0,1328	271	7,00	0,32	0,0631	0,45	0,0910	3
----	----------	----------	-------	------	--------	-----	------	------	--------	------	--------	---

Площадка	Цех	Источник	Вклад (д. ПДК)	Вклад (мг/куб.м)	Вклад %
1	1	75	0,02	0,0043	3,2
1	1	73	0,11	0,0229	17,2
1	1	106	0,13	0,0259	19,5

149	7807,000	2168,500	2,000	0,66	0,1330	253	1,90	0,45	0,0897	0,53	0,1070	1
-----	----------	----------	-------	------	--------	-----	------	------	--------	------	--------	---

Площадка	Цех	Источник	Вклад (д. ПДК)	Вклад (мг/куб.м)	Вклад %
1	5	114	0,03	0,0052	3,9
1	1	73	0,04	0,0073	5,5
1	1	106	0,04	0,0080	6,1

89	7725,000	2599,000	2,000	0,67	0,1330	242	1,90	0,45	0,0897	0,53	0,1070	3
----	----------	----------	-------	------	--------	-----	------	------	--------	------	--------	---

Площадка	Цех	Источник	Вклад (д. ПДК)	Вклад (мг/куб.м)	Вклад %
1	5	114	0,03	0,0056	4,2
1	1	73	0,04	0,0075	5,7
1	1	106	0,04	0,0089	6,7

96	7611,000	1272,000	2,000	0,67	0,1332	272	7,00	0,31	0,0629	0,45	0,0910	3
----	----------	----------	-------	------	--------	-----	------	------	--------	------	--------	---

Площадка	Цех	Источник	Вклад (д. ПДК)	Вклад (мг/куб.м)	Вклад %
1	1	75	0,02	0,0044	3,3
1	1	73	0,12	0,0234	17,6
1	1	106	0,13	0,0259	19,4

90	7604,000	2394,000	2,000	0,67	0,1336	244	7,00	0,31	0,0626	0,45	0,0910	3
----	----------	----------	-------	------	--------	-----	------	------	--------	------	--------	---

Площадка	Цех	Источник	Вклад (д. ПДК)	Вклад (мг/куб.м)	Вклад %
1	5	114	0,03	0,0055	4,1
1	1	73	0,11	0,0222	16,6
1	1	106	0,12	0,0230	17,2

Взам. инв.№

Подп. и дата

Инв. № подл.

Изм.	Кол.уч	Лист	№док	Подп.	Дата
------	--------	------	------	-------	------

190274-NS-OOC2.1.2.PP

Лист

197



108	7198,000	-106,000	2,000	0,67	0,1338	309	7,00	0,31	0,0625	0,45	0,0910	3
Площадка	Цех	Источник	Вклад (д. ПДК)		Вклад (мг/куб.м)		Вклад %					
1	1	75	0,02		0,0042		3,2					
1	1	73	0,11		0,0214		16,0					
1	1	106	0,15		0,0300		22,4					
147	7552,500	2291,500	2,000	0,67	0,1339	245	7,00	0,31	0,0624	0,45	0,0910	4
Площадка	Цех	Источник	Вклад (д. ПДК)		Вклад (мг/куб.м)		Вклад %					
1	5	114	0,02		0,0041		3,1					
1	1	73	0,11		0,0222		16,6					
1	1	106	0,13		0,0252		18,8					
95	7470,000	1460,000	2,000	0,67	0,1340	266	7,00	0,31	0,0623	0,45	0,0910	3
Площадка	Цех	Источник	Вклад (д. ПДК)		Вклад (мг/куб.м)		Вклад %					
1	1	75	0,02		0,0044		3,3					
1	1	73	0,12		0,0235		17,6					
1	1	106	0,14		0,0280		20,9					
91	7506,000	2182,000	2,000	0,67	0,1340	248	7,00	0,31	0,0623	0,45	0,0910	3
Площадка	Цех	Источник	Вклад (д. ПДК)		Вклад (мг/куб.м)		Вклад %					
1	1	75	0,02		0,0043		3,2					
1	1	106	0,12		0,0234		17,4					
1	1	73	0,12		0,0235		17,5					
93	7349,000	1881,000	2,000	0,67	0,1344	254	7,00	0,31	0,0621	0,45	0,0910	3
Площадка	Цех	Источник	Вклад (д. ПДК)		Вклад (мг/куб.м)		Вклад %					
1	1	75	0,02		0,0045		3,4					
1	1	73	0,12		0,0249		18,5					
1	1	106	0,13		0,0255		19,0					
94	7308,000	1636,000	2,000	0,67	0,1345	260	7,00	0,31	0,0620	0,45	0,0910	3
Площадка	Цех	Источник	Вклад (д. ПДК)		Вклад (мг/куб.м)		Вклад %					
1	1	75	0,02		0,0045		3,3					
1	1	73	0,12		0,0240		17,9					
1	1	106	0,14		0,0289		21,5					
156	7305,800	1623,630	2,000	0,67	0,1346	261	7,00	0,31	0,0619	0,45	0,0910	3
Площадка	Цех	Источник	Вклад (д. ПДК)		Вклад (мг/куб.м)		Вклад %					
1	1	75	0,02		0,0046		3,4					
1	1	73	0,13		0,0251		18,6					
1	1	106	0,14		0,0271		20,1					
109	6990,000	-222,000	2,000	0,67	0,1347	315	7,00	0,31	0,0619	0,45	0,0910	3
Площадка	Цех	Источник	Вклад (д. ПДК)		Вклад (мг/куб.м)		Вклад %					
1	1	75	0,02		0,0043		3,2					
1	1	73	0,11		0,0222		16,5					
1	1	106	0,15		0,0309		22,9					
92	7300,000	2126,000	2,000	0,68	0,1350	247	7,00	0,31	0,0617	0,45	0,0910	3
Площадка	Цех	Источник	Вклад (д. ПДК)		Вклад (мг/куб.м)		Вклад %					
1	1	75	0,02		0,0045		3,3					
1	1	106	0,12		0,0246		18,2					
1	1	73	0,12		0,0249		18,5					
155	7289,870	2178,390	2,000	0,68	0,1353	245	7,00	0,31	0,0614	0,45	0,0910	3
Площадка	Цех	Источник	Вклад (д. ПДК)		Вклад (мг/куб.м)		Вклад %					
1	1	75	0,02		0,0044		3,2					
1	1	73	0,12		0,0244		18,0					
1	1	106	0,13		0,0261		19,3					
150	5066,930	3608,220	2,000	0,69	0,1372	169	7,00	0,35	0,0702	0,49	0,0970	3
Площадка	Цех	Источник	Вклад (д. ПДК)		Вклад (мг/куб.м)		Вклад %					
1	1	75	0,02		0,0038		2,8					

Взам. инв.№

Подп. и дата

Инв. № подл.

190274-NS-OOC2.1.2.PP

Лист

198

1	1	73		0,12		0,0231	16,8					
1	1	106		0,14		0,0272	19,8					
157	7046,400	1132,500	2,000	0,69	0,1376	277	7,00	0,30	0,0599	0,45	0,0910	3

Площадка Цех Источник Вклад (д. ПДК) Вклад (мг/куб.м) Вклад %

1	1	75		0,03		0,0050	3,7				
1	1	73		0,13		0,0260	18,9				
1	1	106		0,15		0,0302	22,0				

151	5621,660	3590,120	2,000	0,69	0,1380	183	7,00	0,35	0,0697	0,49	0,0970	3
-----	----------	----------	-------	------	--------	-----	------	------	--------	------	--------	---

Площадка Цех Источник Вклад (д. ПДК) Вклад (мг/куб.м) Вклад %

1	1	75		0,02		0,0038	2,8				
1	1	73		0,12		0,0233	16,9				
1	1	106		0,14		0,0274	19,9				

154	6997,510	2654,500	2,000	0,69	0,1385	225	7,00	0,35	0,0693	0,49	0,0970	3
-----	----------	----------	-------	------	--------	-----	------	------	--------	------	--------	---

Площадка Цех Источник Вклад (д. ПДК) Вклад (мг/куб.м) Вклад %

1	5	114		0,04		0,0073	5,3				
1	1	73		0,08		0,0164	11,8				
1	1	106		0,15		0,0307	22,2				

152	6124,260	3353,800	2,000	0,70	0,1396	197	7,00	0,34	0,0686	0,49	0,0970	3
-----	----------	----------	-------	------	--------	-----	------	------	--------	------	--------	---

Площадка Цех Источник Вклад (д. ПДК) Вклад (мг/куб.м) Вклад %

1	1	110		0,02		0,0039	2,8				
1	1	73		0,12		0,0240	17,2				
1	1	106		0,14		0,0283	20,3				

153	6569,630	3015,330	2,000	0,71	0,1415	212	7,00	0,34	0,0674	0,49	0,0970	3
-----	----------	----------	-------	------	--------	-----	------	------	--------	------	--------	---

Площадка Цех Источник Вклад (д. ПДК) Вклад (мг/куб.м) Вклад %

1	1	110		0,02		0,0040	2,8				
1	1	73		0,12		0,0241	17,0				
1	1	106		0,15		0,0290	20,5				

158	6717,410	676,330	2,000	0,71	0,1427	297	7,00	0,28	0,0565	0,45	0,0910	3
-----	----------	---------	-------	------	--------	-----	------	------	--------	------	--------	---

Площадка Цех Источник Вклад (д. ПДК) Вклад (мг/куб.м) Вклад %

1	6	178		0,03		0,0057	4,0				
1	1	73		0,13		0,0258	18,1				
1	1	106		0,18		0,0361	25,3				

### Вещество: 0303 Аммиак

№	Коорд Х(м)	Коорд Y(м)	Вы-сота (м)	Кон-центр. (д. ПДК)	Концентр. (мг/куб.м)	Напр. ветра	Скор. ветра	Фон		Фон до исключения		Тип точки
								доли ПДК	мг/куб.м	доли ПДК	мг/куб.м	
41	11514,00	10284,00	2,000	0,20	0,0399	214	1,70	0,15	0,0300	0,17	0,0340	3

Площадка Цех Источник Вклад (д. ПДК) Вклад (мг/куб.м) Вклад %

1	7	2		4,77E-03		0,0010	2,4				
1	8	60		5,64E-03		0,0011	2,8				
1	8	121		6,50E-03		0,0013	3,3				

40	11285,00	10380,00	2,000	0,20	0,0400	213	1,70	0,15	0,0300	0,17	0,0340	3
----	----------	----------	-------	------	--------	-----	------	------	--------	------	--------	---

Площадка Цех Источник Вклад (д. ПДК) Вклад (мг/куб.м) Вклад %

1	7	2		4,82E-03		0,0010	2,4				
1	8	60		5,67E-03		0,0011	2,8				
1	8	121		6,52E-03		0,0013	3,3				

42	11642,00	10072,00	2,000	0,20	0,0400	215	1,70	0,15	0,0300	0,17	0,0340	3
----	----------	----------	-------	------	--------	-----	------	------	--------	------	--------	---

Площадка Цех Источник Вклад (д. ПДК) Вклад (мг/куб.м) Вклад %

1	7	2		4,84E-03		0,0010	2,4				
1	8	60		5,71E-03		0,0011	2,9				
1	8	121		6,57E-03		0,0013	3,3				

43	11838,00	9926,000	2,000	0,20	0,0400	217	1,70	0,15	0,0300	0,17	0,0340	3
----	----------	----------	-------	------	--------	-----	------	------	--------	------	--------	---

Взам. инв. №

Подп. и дата

Инв. № подл.

Лист

190274-NS-OOC2.1.2.PP

199

Изм. Кол.уч Лист №док Подп. Дата

Площадка	Цех	Источник	Вклад (д. ПДК)	Вклад (мг/куб.м)	Вклад %							
1	7	2	4,86E-03	0,0010	2,4							
1	8	60	5,71E-03	0,0011	2,9							
1	8	121	6,57E-03	0,0013	3,3							
44	12037,00	9777,000	2,000	0,20	0,0400	218	1,70	0,15	0,0300	0,17	0,0340	3
Площадка	Цех	Источник	Вклад (д. ПДК)	Вклад (мг/куб.м)	Вклад %							
1	7	2	4,85E-03	0,0010	2,4							
1	8	60	5,71E-03	0,0011	2,9							
1	8	121	6,57E-03	0,0013	3,3							
45	12180,00	9573,000	2,000	0,20	0,0401	219	1,70	0,15	0,0299	0,17	0,0340	3
Площадка	Цех	Источник	Вклад (д. ПДК)	Вклад (мг/куб.м)	Вклад %							
1	7	2	4,89E-03	0,0010	2,4							
1	8	60	5,76E-03	0,0012	2,9							
1	8	121	6,62E-03	0,0013	3,3							
39	11046,00	10338,00	2,000	0,20	0,0401	212	1,70	0,15	0,0299	0,17	0,0340	3
Площадка	Цех	Источник	Вклад (д. ПДК)	Вклад (мг/куб.м)	Вклад %							
1	7	2	4,96E-03	0,0010	2,5							
1	8	60	5,79E-03	0,0012	2,9							
1	8	121	6,64E-03	0,0013	3,3							
38	10800,00	10387,00	2,000	0,20	0,0402	210	1,70	0,15	0,0299	0,17	0,0340	3
Площадка	Цех	Источник	Вклад (д. ПДК)	Вклад (мг/куб.м)	Вклад %							
1	7	2	5,01E-03	0,0010	2,5							
1	8	60	5,85E-03	0,0012	2,9							
1	8	121	6,72E-03	0,0013	3,3							
46	12272,00	9343,000	2,000	0,20	0,0402	221	1,70	0,15	0,0299	0,17	0,0340	3
Площадка	Цех	Источник	Вклад (д. ПДК)	Вклад (мг/куб.м)	Вклад %							
1	7	2	5,01E-03	0,0010	2,5							
1	8	60	5,85E-03	0,0012	2,9							
1	8	121	6,71E-03	0,0013	3,3							
37	10555,00	10353,00	2,000	0,20	0,0403	209	1,70	0,15	0,0298	0,17	0,0340	3
Площадка	Цех	Источник	Вклад (д. ПДК)	Вклад (мг/куб.м)	Вклад %							
1	7	2	5,16E-03	0,0010	2,6							
1	8	60	5,96E-03	0,0012	3,0							
1	8	121	6,83E-03	0,0014	3,4							
47	12336,00	9101,000	2,000	0,20	0,0403	222	1,70	0,15	0,0298	0,17	0,0340	3
Площадка	Цех	Источник	Вклад (д. ПДК)	Вклад (мг/куб.м)	Вклад %							
1	7	2	5,14E-03	0,0010	2,5							
1	8	60	5,95E-03	0,0012	3,0							
1	8	121	6,82E-03	0,0014	3,4							
48	12372,00	8854,000	2,000	0,20	0,0404	223	1,80	0,15	0,0297	0,17	0,0340	3
Площадка	Цех	Источник	Вклад (д. ПДК)	Вклад (мг/куб.м)	Вклад %							
1	7	2	5,04E-03	0,0010	2,5							
1	8	60	5,92E-03	0,0012	2,9							
1	8	121	6,84E-03	0,0014	3,4							
36	10321,00	10277,00	2,000	0,20	0,0404	208	1,70	0,15	0,0297	0,17	0,0340	3
Площадка	Цех	Источник	Вклад (д. ПДК)	Вклад (мг/куб.м)	Вклад %							
1	7	2	5,32E-03	0,0011	2,6							
1	8	60	6,10E-03	0,0012	3,0							
1	8	121	6,97E-03	0,0014	3,4							
49	12338,00	8609,000	2,000	0,20	0,0406	224	1,80	0,15	0,0296	0,17	0,0340	3
Площадка	Цех	Источник	Вклад (д. ПДК)	Вклад (мг/куб.м)	Вклад %							
1	7	2	5,24E-03	0,0010	2,6							
1	8	60	6,08E-03	0,0012	3,0							

Взам. инв. №

Подп. и дата

Инв. № подл.

190274-NS-OOC2.1.2.PP

Лист

200

1	8	121	7,01E-03	0,0014	3,4							
35	10139,00	10113,00	2,000	0,20	0,0407	208	1,80	0,15	0,0296	0,17	0,0340	3
Площадка	Цех	Источник	Вклад (д. ПДК)	Вклад (мг/куб.м)	Вклад %							
1	7	2	5,33E-03	0,0011	2,6							
1	8	60	6,13E-03	0,0012	3,0							
1	8	121	7,05E-03	0,0014	3,5							
34	9872,000	10080,00	2,000	0,20	0,0408	206	1,80	0,15	0,0295	0,17	0,0340	3
Площадка	Цех	Источник	Вклад (д. ПДК)	Вклад (мг/куб.м)	Вклад %							
1	7	2	5,46E-03	0,0011	2,7							
1	8	60	6,26E-03	0,0013	3,1							
1	8	121	7,19E-03	0,0014	3,5							
50	12272,00	8370,000	2,000	0,20	0,0408	224	1,80	0,15	0,0294	0,17	0,0340	3
Площадка	Цех	Источник	Вклад (д. ПДК)	Вклад (мг/куб.м)	Вклад %							
1	7	2	5,42E-03	0,0011	2,7							
1	8	60	6,24E-03	0,0012	3,1							
1	8	121	7,19E-03	0,0014	3,5							
33	9655,000	9964,000	2,000	0,20	0,0410	205	1,90	0,15	0,0293	0,17	0,0340	3
Площадка	Цех	Источник	Вклад (д. ПДК)	Вклад (мг/куб.м)	Вклад %							
1	7	2	5,40E-03	0,0011	2,6							
1	8	60	6,28E-03	0,0013	3,1							
1	8	121	7,25E-03	0,0014	3,5							
51	12234,00	8132,000	2,000	0,21	0,0410	225	1,90	0,15	0,0293	0,17	0,0340	3
Площадка	Цех	Источник	Вклад (д. ПДК)	Вклад (мг/куб.м)	Вклад %							
1	7	2	5,37E-03	0,0011	2,6							
1	8	60	6,27E-03	0,0013	3,1							
1	8	121	7,24E-03	0,0014	3,5							
32	9460,000	9811,000	2,000	0,21	0,0412	205	1,90	0,15	0,0292	0,17	0,0340	3
Площадка	Цех	Источник	Вклад (д. ПДК)	Вклад (мг/куб.м)	Вклад %							
1	7	2	5,68E-03	0,0011	2,8							
1	8	60	6,48E-03	0,0013	3,1							
1	8	121	7,45E-03	0,0015	3,6							
52	12186,00	7887,000	2,000	0,21	0,0412	226	1,90	0,15	0,0292	0,17	0,0340	3
Площадка	Цех	Источник	Вклад (д. ПДК)	Вклад (мг/куб.м)	Вклад %							
1	7	2	5,60E-03	0,0011	2,7							
1	8	60	6,46E-03	0,0013	3,1							
1	8	121	7,45E-03	0,0015	3,6							
31	9304,000	9618,000	2,000	0,21	0,0415	204	1,90	0,15	0,0290	0,17	0,0340	3
Площадка	Цех	Источник	Вклад (д. ПДК)	Вклад (мг/куб.м)	Вклад %							
1	7	2	5,93E-03	0,0012	2,9							
1	8	60	6,71E-03	0,0013	3,2							
1	8	121	7,70E-03	0,0015	3,7							
53	12086,00	7660,000	2,000	0,21	0,0415	227	1,90	0,15	0,0290	0,17	0,0340	3
Площадка	Цех	Источник	Вклад (д. ПДК)	Вклад (мг/куб.м)	Вклад %							
1	7	2	5,88E-03	0,0012	2,8							
1	8	60	6,68E-03	0,0013	3,2							
1	8	121	7,68E-03	0,0015	3,7							
30	9174,000	9405,000	2,000	0,21	0,0418	204	1,90	0,14	0,0288	0,17	0,0340	3
Площадка	Цех	Источник	Вклад (д. ПДК)	Вклад (мг/куб.м)	Вклад %							
1	7	2	6,24E-03	0,0012	3,0							
1	8	60	6,96E-03	0,0014	3,3							
1	8	121	7,96E-03	0,0016	3,8							
54	11956,00	7447,000	2,000	0,21	0,0418	227	1,90	0,14	0,0288	0,17	0,0340	3
Площадка	Цех	Источник	Вклад (д. ПДК)	Вклад (мг/куб.м)	Вклад %							

Взам. инв.№

Подп. и дата

Инв. № подл.

190274-NS-OOC2.1.2.PP

Лист

201

1	7	2	6,14E-03	0,0012	2,9							
1	8	60	6,90E-03	0,0014	3,3							
1	8	121	7,92E-03	0,0016	3,8							
29	9054,000	9186,000	2,000	0,21	0,0421	204	1,90	0,14	0,0286	0,17	0,0340	3
Площадка		Цех	Источник	Вклад (д. ПДК)		Вклад (мг/куб.м)		Вклад %				
1	7	2	6,57E-03	0,0013	3,1							
1	8	60	7,21E-03	0,0014	3,4							
1	8	121	8,22E-03	0,0016	3,9							
55	11796,00	7256,000	2,000	0,21	0,0421	227	1,90	0,14	0,0286	0,17	0,0340	3
Площадка		Цех	Источник	Вклад (д. ПДК)		Вклад (мг/куб.м)		Вклад %				
1	7	2	6,43E-03	0,0013	3,1							
1	8	60	7,13E-03	0,0014	3,4							
1	8	121	8,17E-03	0,0016	3,9							
28	8982,000	8948,000	2,000	0,21	0,0424	204	1,90	0,14	0,0284	0,17	0,0340	3
Площадка		Цех	Источник	Вклад (д. ПДК)		Вклад (мг/куб.м)		Вклад %				
1	7	2	6,91E-03	0,0014	3,3							
1	8	60	7,48E-03	0,0015	3,5							
1	8	121	8,50E-03	0,0017	4,0							
56	11588,00	7117,000	2,000	0,21	0,0424	227	1,90	0,14	0,0284	0,17	0,0340	3
Площадка		Цех	Источник	Вклад (д. ПДК)		Вклад (мг/куб.м)		Вклад %				
1	7	2	6,80E-03	0,0014	3,2							
1	8	60	7,41E-03	0,0015	3,5							
1	8	121	8,46E-03	0,0017	4,0							
27	8938,000	8703,000	2,000	0,21	0,0427	205	1,90	0,14	0,0282	0,17	0,0340	3
Площадка		Цех	Источник	Вклад (д. ПДК)		Вклад (мг/куб.м)		Вклад %				
1	7	2	7,33E-03	0,0015	3,4							
1	8	60	7,74E-03	0,0015	3,6							
1	8	121	8,76E-03	0,0018	4,1							
57	11437,00	6919,000	2,000	0,21	0,0428	227	1,90	0,14	0,0282	0,17	0,0340	3
Площадка		Цех	Источник	Вклад (д. ПДК)		Вклад (мг/куб.м)		Вклад %				
1	7	2	7,15E-03	0,0014	3,3							
1	8	60	7,66E-03	0,0015	3,6							
1	8	121	8,73E-03	0,0017	4,1							
26	8957,000	8461,000	2,000	0,22	0,0430	206	1,90	0,14	0,0280	0,17	0,0340	3
Площадка		Цех	Источник	Вклад (д. ПДК)		Вклад (мг/куб.м)		Вклад %				
1	7	2	7,70E-03	0,0015	3,6							
1	8	60	7,98E-03	0,0016	3,7							
1	8	121	9,00E-03	0,0018	4,2							
58	11317,00	6709,000	2,000	0,22	0,0431	228	1,90	0,14	0,0279	0,17	0,0340	3
Площадка		Цех	Источник	Вклад (д. ПДК)		Вклад (мг/куб.м)		Вклад %				
1	7	2	7,57E-03	0,0015	3,5							
1	8	60	7,95E-03	0,0016	3,7							
1	8	121	9,02E-03	0,0018	4,2							
59	11420,00	6485,000	2,000	0,22	0,0432	230	1,90	0,14	0,0279	0,17	0,0340	3
Площадка		Цех	Источник	Вклад (д. ПДК)		Вклад (мг/куб.м)		Вклад %				
1	7	2	7,70E-03	0,0015	3,6							
1	8	60	8,04E-03	0,0016	3,7							
1	8	121	9,11E-03	0,0018	4,2							
60	11451,00	6240,000	2,000	0,22	0,0434	231	1,90	0,14	0,0277	0,17	0,0340	3
Площадка		Цех	Источник	Вклад (д. ПДК)		Вклад (мг/куб.м)		Вклад %				
1	7	2	7,88E-03	0,0016	3,6							
1	8	60	8,14E-03	0,0016	3,7							
1	8	121	9,23E-03	0,0018	4,2							

Взам. инв. №  
Подп. и дата  
Инв. № подл.

190274-NS-OOC2.1.2.PP

25	8873,000	8228,000	2,000	0,22	0,0434	206	1,90	0,14	0,0277	0,17	0,0340	3
Площадка	Цех	Источник	Вклад (д. ПДК)		Вклад (мг/куб.м)		Вклад %					
1	7	2	8,14E-03		0,0016		3,7					
1	8	60	8,28E-03		0,0017		3,8					
1	8	121	9,32E-03		0,0019		4,3					
24	8685,000	8184,000	2,000	0,22	0,0436	205	1,90	0,14	0,0276	0,17	0,0340	3
Площадка	Цех	Источник	Вклад (д. ПДК)		Вклад (мг/куб.м)		Вклад %					
1	7	2	8,39E-03		0,0017		3,8					
1	8	60	8,42E-03		0,0017		3,9					
1	8	121	9,45E-03		0,0019		4,3					
23	8440,000	8222,000	2,000	0,22	0,0437	203	1,90	0,14	0,0275	0,17	0,0340	3
Площадка	Цех	Источник	Вклад (д. ПДК)		Вклад (мг/куб.м)		Вклад %					
1	8	60	8,50E-03		0,0017		3,9					
1	7	2	8,53E-03		0,0017		3,9					
1	8	121	9,53E-03		0,0019		4,4					
61	11320,00	6039,000	2,000	0,22	0,0438	232	1,90	0,14	0,0275	0,17	0,0340	3
Площадка	Цех	Источник	Вклад (д. ПДК)		Вклад (мг/куб.м)		Вклад %					
1	7	2	8,35E-03		0,0017		3,8					
1	8	60	8,45E-03		0,0017		3,9					
1	8	121	9,54E-03		0,0019		4,4					
22	8194,000	8243,000	2,000	0,22	0,0439	201	1,90	0,14	0,0274	0,17	0,0340	3
Площадка	Цех	Источник	Вклад (д. ПДК)		Вклад (мг/куб.м)		Вклад %					
1	8	60	8,59E-03		0,0017		3,9					
1	7	2	8,68E-03		0,0017		4,0					
1	8	121	9,62E-03		0,0019		4,4					
21	7949,000	8233,000	2,000	0,22	0,0440	199	1,90	0,14	0,0273	0,17	0,0340	3
Площадка	Цех	Источник	Вклад (д. ПДК)		Вклад (мг/куб.м)		Вклад %					
1	8	60	8,71E-03		0,0017		4,0					
1	7	2	8,87E-03		0,0018		4,0					
1	8	121	9,74E-03		0,0019		4,4					
62	11211,00	5855,000	2,000	0,22	0,0442	233	1,90	0,14	0,0272	0,17	0,0340	3
Площадка	Цех	Источник	Вклад (д. ПДК)		Вклад (мг/куб.м)		Вклад %					
1	8	60	8,72E-03		0,0017		3,9					
1	7	2	8,79E-03		0,0018		4,0					
1	8	121	9,81E-03		0,0020		4,4					
20	7705,000	8181,000	2,000	0,22	0,0442	197	1,90	0,14	0,0272	0,17	0,0340	3
Площадка	Цех	Источник	Вклад (д. ПДК)		Вклад (мг/куб.м)		Вклад %					
1	8	60	8,87E-03		0,0018		4,0					
1	7	2	9,14E-03		0,0018		4,1					
1	8	121	9,91E-03		0,0020		4,5					
63	11169,00	5609,000	2,000	0,22	0,0445	234	1,90	0,13	0,0270	0,17	0,0340	3
Площадка	Цех	Источник	Вклад (д. ПДК)		Вклад (мг/куб.м)		Вклад %					
1	8	60	8,91E-03		0,0018		4,0					
1	7	2	9,15E-03		0,0018		4,1					
1	8	121	0,01		0,0020		4,5					
19	7497,000	8042,000	2,000	0,22	0,0446	196	1,90	0,13	0,0269	0,17	0,0340	3
Площадка	Цех	Источник	Вклад (д. ПДК)		Вклад (мг/куб.м)		Вклад %					
1	8	60	9,10E-03		0,0018		4,1					
1	7	2	9,63E-03		0,0019		4,3					
1	8	121	0,01		0,0020		4,5					
64	11091,00	5371,000	2,000	0,22	0,0449	235	1,90	0,13	0,0267	0,17	0,0340	3
Площадка	Цех	Источник	Вклад (д. ПДК)		Вклад (мг/куб.м)		Вклад %					
1	8	60	9,13E-03		0,0018		4,1					

Взам. инв.№

Подп. и дата

Инв. № подл.

190274-NS-OOC2.1.2.PP

Лист

203

	1	7	2	9,58E-03	0,0019	4,3						
	1	8	121	0,01	0,0020	4,6						
18	7316,000	7874,000	2,000	0,23	0,0450	195	1,90	0,13	0,0267	0,17	0,0340	3
	Площадка	Цех	Источник	Вклад (д. ПДК)	Вклад (мг/куб.м)	Вклад %						
	1	8	60	9,36E-03	0,0019	4,2						
	1	7	2	0,01	0,0020	4,5						
	1	8	121	0,01	0,0021	4,6						
2	5319,000	8009,000	2,000	0,23	0,0451	177	1,90	0,13	0,0266	0,17	0,0340	3
	Площадка	Цех	Источник	Вклад (д. ПДК)	Вклад (мг/куб.м)	Вклад %						
	1	8	60	9,29E-03	0,0019	4,1						
	1	8	121	0,01	0,0021	4,6						
	1	7	2	0,01	0,0021	4,6						
1	5087,000	7926,000	2,000	0,23	0,0452	175	1,90	0,13	0,0265	0,17	0,0340	3
	Площадка	Цех	Источник	Вклад (д. ПДК)	Вклад (мг/куб.м)	Вклад %						
	1	8	60	9,32E-03	0,0019	4,1						
	1	8	121	0,01	0,0021	4,6						
	1	7	2	0,01	0,0021	4,7						
3	5561,000	7960,000	2,000	0,23	0,0452	179	1,90	0,13	0,0265	0,17	0,0340	3
	Площадка	Цех	Источник	Вклад (д. ПДК)	Вклад (мг/куб.м)	Вклад %						
	1	8	60	9,42E-03	0,0019	4,2						
	1	8	121	0,01	0,0021	4,6						
	1	7	2	0,01	0,0021	4,7						
65	10980,00	5148,000	2,000	0,23	0,0454	236	1,90	0,13	0,0264	0,17	0,0340	3
	Площадка	Цех	Источник	Вклад (д. ПДК)	Вклад (мг/куб.м)	Вклад %						
	1	8	60	9,40E-03	0,0019	4,1						
	1	7	2	0,01	0,0020	4,5						
	1	8	121	0,01	0,0021	4,6						
17	7176,000	7668,000	2,000	0,23	0,0455	194	1,90	0,13	0,0263	0,17	0,0340	3
	Площадка	Цех	Источник	Вклад (д. ПДК)	Вклад (мг/куб.м)	Вклад %						
	1	8	60	9,70E-03	0,0019	4,3						
	1	8	121	0,01	0,0021	4,7						
	1	7	2	0,01	0,0022	4,7						
5	5991,000	7809,000	2,000	0,23	0,0456	183	1,90	0,13	0,0263	0,17	0,0340	3
	Площадка	Цех	Источник	Вклад (д. ПДК)	Вклад (мг/куб.м)	Вклад %						
	1	8	60	9,65E-03	0,0019	4,2						
	1	8	121	0,01	0,0021	4,7						
	1	7	2	0,01	0,0022	4,8						
4	5744,000	7801,000	2,000	0,23	0,0456	181	1,90	0,13	0,0263	0,17	0,0340	3
	Площадка	Цех	Источник	Вклад (д. ПДК)	Вклад (мг/куб.м)	Вклад %						
	1	8	60	9,59E-03	0,0019	4,2						
	1	8	121	0,01	0,0021	4,6						
	1	7	2	0,01	0,0022	4,9						
6	6229,000	7745,000	2,000	0,23	0,0457	185	1,90	0,13	0,0262	0,17	0,0340	3
	Площадка	Цех	Источник	Вклад (д. ПДК)	Вклад (мг/куб.м)	Вклад %						
	1	8	60	9,77E-03	0,0020	4,3						
	1	8	121	0,01	0,0022	4,7						
	1	7	2	0,01	0,0022	4,9						
66	10849,00	4935,000	2,000	0,23	0,0459	237	1,90	0,13	0,0261	0,17	0,0340	3
	Площадка	Цех	Источник	Вклад (д. ПДК)	Вклад (мг/куб.м)	Вклад %						
	1	8	60	9,70E-03	0,0019	4,2						
	1	7	2	0,01	0,0021	4,7						
	1	8	121	0,01	0,0022	4,7						
16	7053,000	7451,000	2,000	0,23	0,0461	193	1,90	0,13	0,0260	0,17	0,0340	3

Взам. инв. №

Подг. и дата

Инв. № подл.

190274-NS-OOC2.1.2.PP

Лист

204

Площадка	Цех	Источник	Вклад (д. ПДК)			Вклад (мг/куб.м)		Вклад %				
1	8	60	0,01			0,0020		4,4				
1	8	121	0,01			0,0022		4,8				
1	7	2	0,01			0,0023		5,0				
7	6363,000	7544,000	2,000	0,23	0,0461	186	1,90	0,13	0,0259	0,17	0,0340	3

Площадка	Цех	Источник	Вклад (д. ПДК)			Вклад (мг/куб.м)		Вклад %				
1	8	60	0,01			0,0020		4,4				
1	8	121	0,01			0,0022		4,8				
1	7	2	0,01			0,0023		5,0				
67	10744,00	4736,000	2,000	0,23	0,0464	238	1,90	0,13	0,0258	0,17	0,0340	3

Площадка	Цех	Источник	Вклад (д. ПДК)			Вклад (мг/куб.м)		Вклад %				
1	8	60	9,94E-03			0,0020		4,3				
1	8	121	0,01			0,0022		4,8				
1	7	2	0,01			0,0023		4,9				
68	10787,00	4498,000	2,000	0,23	0,0466	241	1,90	0,13	0,0256	0,17	0,0340	3

Площадка	Цех	Источник	Вклад (д. ПДК)			Вклад (мг/куб.м)		Вклад %				
1	8	60	0,01			0,0020		4,4				
1	8	121	0,01			0,0023		4,8				
1	7	2	0,01			0,0023		5,0				
15	6922,000	7240,000	2,000	0,23	0,0466	192	1,90	0,13	0,0256	0,17	0,0340	3

Площадка	Цех	Источник	Вклад (д. ПДК)			Вклад (мг/куб.м)		Вклад %				
1	8	60	0,01			0,0021		4,5				
1	8	121	0,01			0,0023		4,9				
1	7	2	0,01			0,0024		5,2				
8	6359,000	7297,000	2,000	0,23	0,0467	187	1,90	0,13	0,0255	0,17	0,0340	3

Площадка	Цех	Источник	Вклад (д. ПДК)			Вклад (мг/куб.м)		Вклад %				
1	8	60	0,01			0,0021		4,4				
1	8	121	0,01			0,0023		4,9				
1	7	2	0,01			0,0025		5,4				
69	10649,00	4299,000	2,000	0,24	0,0472	242	1,90	0,13	0,0252	0,17	0,0340	3

Площадка	Цех	Источник	Вклад (д. ПДК)			Вклад (мг/куб.м)		Вклад %				
1	8	60	0,01			0,0021		4,4				
1	8	121	0,01			0,0023		4,9				
1	7	2	0,01			0,0025		5,2				
14	6764,000	7047,000	2,000	0,24	0,0472	191	1,90	0,13	0,0252	0,17	0,0340	3

Площадка	Цех	Источник	Вклад (д. ПДК)			Вклад (мг/куб.м)		Вклад %				
1	8	60	0,01			0,0021		4,5				
1	8	121	0,01			0,0023		5,0				
1	7	2	0,01			0,0026		5,5				
9	6306,000	7058,000	2,000	0,24	0,0474	186	1,90	0,13	0,0251	0,17	0,0340	3

Площадка	Цех	Источник	Вклад (д. ПДК)			Вклад (мг/куб.м)		Вклад %				
1	8	60	0,01			0,0022		4,6				
1	8	121	0,01			0,0024		5,0				
1	7	2	0,01			0,0026		5,6				
70	10466,00	4144,000	2,000	0,24	0,0479	242	1,90	0,12	0,0248	0,17	0,0340	3

Площадка	Цех	Источник	Вклад (д. ПДК)			Вклад (мг/куб.м)		Вклад %				
1	8	60	0,01			0,0021		4,5				
1	8	121	0,01			0,0024		4,9				
1	7	2	0,01			0,0026		5,5				
13	6630,000	6836,000	2,000	0,24	0,0479	190	1,90	0,12	0,0247	0,17	0,0340	3

Площадка	Цех	Источник	Вклад (д. ПДК)			Вклад (мг/куб.м)		Вклад %
1	8	60	0,01			0,0022		4,6
1	8	121	0,01			0,0024		5,0

Взам. инв. №

Подп. и дата

Инв. № подл.

Лист

190274-NS-OOC2.1.2.PP

205

Изм. Кол.уч Лист №док Подп. Дата



1	7	2	0,01	0,0028	5,8							
10	6314,000	6829,000	2,000	0,24	0,0480	187	1,90	0,12	0,0246	0,17	0,0340	3
Площадка	Цех	Источник	Вклад (д. ПДК)	Вклад (мг/куб.м)	Вклад %							
1	8	60	0,01	0,0022	4,6							
1	8	121	0,01	0,0024	5,0							
1	7	2	0,01	0,0029	5,9							
71	10346,00	3928,000	2,000	0,24	0,0485	244	1,90	0,12	0,0243	0,17	0,0340	3
Площадка	Цех	Источник	Вклад (д. ПДК)	Вклад (мг/куб.м)	Вклад %							
1	8	60	0,01	0,0022	4,6							
1	8	121	0,01	0,0024	5,0							
1	7	2	0,01	0,0028	5,8							
12	6502,000	6622,000	2,000	0,24	0,0486	189	1,90	0,12	0,0243	0,17	0,0340	3
Площадка	Цех	Источник	Вклад (д. ПДК)	Вклад (мг/куб.м)	Вклад %							
1	8	60	0,01	0,0023	4,7							
1	8	121	0,01	0,0025	5,1							
1	7	2	0,01	0,0030	6,1							
11	6397,000	6600,000	2,000	0,24	0,0487	188	1,90	0,12	0,0242	0,17	0,0340	3
Площадка	Цех	Источник	Вклад (д. ПДК)	Вклад (мг/куб.м)	Вклад %							
1	8	60	0,01	0,0023	4,7							
1	8	121	0,01	0,0025	5,1							
1	7	2	0,02	0,0030	6,2							
72	10127,00	3817,000	2,000	0,25	0,0493	244	1,90	0,12	0,0238	0,17	0,0340	3
Площадка	Цех	Источник	Вклад (д. ПДК)	Вклад (мг/куб.м)	Вклад %							
1	8	60	0,01	0,0023	4,6							
1	8	121	0,01	0,0025	5,1							
1	7	2	0,02	0,0030	6,1							
73	9948,000	3723,000	2,000	0,25	0,0501	244	1,90	0,12	0,0233	0,17	0,0340	3
Площадка	Цех	Источник	Вклад (д. ПДК)	Вклад (мг/куб.м)	Вклад %							
1	8	60	0,01	0,0023	4,7							
1	8	121	0,01	0,0026	5,1							
1	7	2	0,02	0,0032	6,4							
74	9723,000	3659,000	2,000	0,26	0,0511	243	1,90	0,11	0,0226	0,17	0,0340	3
Площадка	Цех	Источник	Вклад (д. ПДК)	Вклад (мг/куб.м)	Вклад %							
1	8	60	0,01	0,0024	4,7							
1	8	121	0,01	0,0026	5,1							
1	7	2	0,02	0,0034	6,6							
76	9452,000	3955,000	2,000	0,26	0,0514	238	1,90	0,11	0,0224	0,17	0,0340	3
Площадка	Цех	Источник	Вклад (д. ПДК)	Вклад (мг/куб.м)	Вклад %							
1	8	60	0,01	0,0024	4,7							
1	8	121	0,01	0,0027	5,2							
1	7	2	0,02	0,0035	6,8							
75	9528,000	3786,000	2,000	0,26	0,0515	241	1,90	0,11	0,0223	0,17	0,0340	3
Площадка	Цех	Источник	Вклад (д. ПДК)	Вклад (мг/куб.м)	Вклад %							
1	8	60	0,01	0,0025	4,8							
1	8	121	0,01	0,0027	5,2							
1	7	2	0,02	0,0036	6,9							
77	9219,000	4037,000	2,000	0,26	0,0521	236	1,90	0,11	0,0219	0,17	0,0340	3
Площадка	Цех	Источник	Вклад (д. ПДК)	Вклад (мг/куб.м)	Вклад %							
1	8	60	0,01	0,0025	4,8							
1	8	121	0,01	0,0027	5,2							
1	7	2	0,02	0,0037	7,1							
78	9022,000	4155,000	2,000	0,26	0,0525	233	1,90	0,11	0,0216	0,17	0,0340	3
Площадка	Цех	Источник	Вклад (д. ПДК)	Вклад (мг/куб.м)	Вклад %							

Взам. инв. №

Подп. и дата

Инв. № подл.

190274-NS-OOC2.1.2.PP

Лист

206

1	8	60		0,01		0,0026	4,9
1	8	121		0,01		0,0028	5,3
1	7	2		0,02		0,0038	7,3

79	8983,000	3993,000	2,000	0,27	0,0532	234	1,90	0,11	0,0212	0,17	0,0340	3
----	----------	----------	-------	------	--------	-----	------	------	--------	------	--------	---

Площадка	Цех	Источник	Вклад (д. ПДК)	Вклад (мг/куб.м)	Вклад %
1	5	111	0,01	0,0026	4,8
1	8	121	0,01	0,0028	5,2
1	7	2	0,02	0,0039	7,4

114	7298,000	2,000	0,27	0,0532	336	1,90	0,11	0,0212	0,17	0,0340	3
-----	----------	-------	------	--------	-----	------	------	--------	------	--------	---

Площадка	Цех	Источник	Вклад (д. ПДК)	Вклад (мг/куб.м)	Вклад %
1	5	111	0,01	0,0025	4,8
1	8	121	0,01	0,0026	4,8
1	7	2	0,02	0,0041	7,6

115	7067,000	2,000	0,27	0,0533	339	1,90	0,11	0,0211	0,17	0,0340	3
-----	----------	-------	------	--------	-----	------	------	--------	------	--------	---

Площадка	Цех	Источник	Вклад (д. ПДК)	Вклад (мг/куб.м)	Вклад %
1	8	121	0,01	0,0025	4,7
1	1	401	0,01	0,0026	4,9
1	7	2	0,02	0,0041	7,7

113	7388,000	2,000	0,27	0,0539	333	1,90	0,10	0,0207	0,17	0,0340	3
-----	----------	-------	------	--------	-----	------	------	--------	------	--------	---

Площадка	Цех	Источник	Вклад (д. ПДК)	Вклад (мг/куб.м)	Вклад %
1	5	111	0,01	0,0026	4,8
1	1	401	0,01	0,0027	5,0
1	7	2	0,02	0,0043	7,9

112	7530,000	2,000	0,27	0,0544	330	1,90	0,10	0,0204	0,17	0,0340	3
-----	----------	-------	------	--------	-----	------	------	--------	------	--------	---

Площадка	Цех	Источник	Вклад (д. ПДК)	Вклад (мг/куб.м)	Вклад %
1	5	111	0,01	0,0027	4,9
1	1	401	0,01	0,0027	5,0
1	7	2	0,02	0,0044	8,0

80	8894,000	3761,000	2,000	0,27	0,0544	236	1,90	0,10	0,0204	0,17	0,0340	3
----	----------	----------	-------	------	--------	-----	------	------	--------	------	--------	---

Площадка	Цех	Источник	Вклад (д. ПДК)	Вклад (мг/куб.м)	Вклад %
1	5	111	0,01	0,0027	5,0
1	8	121	0,01	0,0028	5,2
1	7	2	0,02	0,0042	7,7

116	6901,000	2,000	0,27	0,0545	341	1,90	0,10	0,0203	0,17	0,0340	3
-----	----------	-------	------	--------	-----	------	------	--------	------	--------	---

Площадка	Цех	Источник	Вклад (д. ПДК)	Вклад (мг/куб.м)	Вклад %
1	5	111	0,01	0,0027	4,9
1	1	401	0,01	0,0028	5,2
1	7	2	0,02	0,0044	8,0

81	8661,000	3784,000	2,000	0,28	0,0554	234	1,90	0,10	0,0197	0,17	0,0340	3
----	----------	----------	-------	------	--------	-----	------	------	--------	------	--------	---

Площадка	Цех	Источник	Вклад (д. ПДК)	Вклад (мг/куб.м)	Вклад %
1	5	111	0,01	0,0029	5,2
1	8	121	0,01	0,0029	5,2
1	7	2	0,02	0,0045	8,1

111	7450,000	2,000	0,28	0,0558	329	1,90	0,10	0,0195	0,17	0,0340	3
-----	----------	-------	------	--------	-----	------	------	--------	------	--------	---

Площадка	Цех	Источник	Вклад (д. ПДК)	Вклад (мг/куб.м)	Вклад %
1	5	111	0,01	0,0028	5,0
1	1	401	0,02	0,0031	5,5
1	7	2	0,02	0,0047	8,5

130	7453,000	2,000	0,28	0,0558	329	1,90	0,10	0,0195	0,17	0,0340	3
-----	----------	-------	------	--------	-----	------	------	--------	------	--------	---

Площадка	Цех	Источник	Вклад (д. ПДК)	Вклад (мг/куб.м)	Вклад %
1	5	111	0,01	0,0028	5,1
1	1	401	0,02	0,0031	5,5
1	7	2	0,02	0,0047	8,5

Взам. инв. №  
Подп. и дата  
Инв. № подл.

190274-NS-OOC2.1.2.PP

Лист

207

117	6775,000	4604,000	2,000	0,28	0,0561	341	1,90	0,10	0,0193	0,17	0,0340	3
Площадка	Цех	Источник	Вклад (д. ПДК)		Вклад (мг/куб.м)		Вклад %					
1	5	111	0,01		0,0028		4,9					
1	1	401	0,02		0,0034		6,0					
1	7	2	0,02		0,0048		8,5					
129	7598,000	4400,000	2,000	0,28	0,0564	325	1,90	0,10	0,0191	0,17	0,0340	3
Площадка	Цех	Источник	Вклад (д. ПДК)		Вклад (мг/куб.м)		Вклад %					
1	5	111	0,01		0,0029		5,1					
1	1	401	0,02		0,0032		5,6					
1	7	2	0,02		0,0049		8,7					
82	8521,000	3596,000	2,000	0,28	0,0570	235	1,90	0,09	0,0187	0,17	0,0340	3
Площадка	Цех	Источник	Вклад (д. ПДК)		Вклад (мг/куб.м)		Вклад %					
1	8	121	0,01		0,0029		5,2					
1	5	111	0,02		0,0031		5,4					
1	7	2	0,02		0,0048		8,4					
128	7623,000	-942,000	2,000	0,29	0,0577	323	1,90	0,09	0,0182	0,17	0,0340	3
Площадка	Цех	Источник	Вклад (д. ПДК)		Вклад (мг/куб.м)		Вклад %					
1	5	111	0,02		0,0031		5,4					
1	1	401	0,02		0,0032		5,6					
1	7	2	0,03		0,0052		9,0					
118	6629,000	4400,000	2,000	0,29	0,0577	343	1,90	0,09	0,0182	0,17	0,0340	3
Площадка	Цех	Источник	Вклад (д. ПДК)		Вклад (мг/куб.м)		Вклад %					
1	5	111	0,02		0,0030		5,2					
1	1	401	0,02		0,0037		6,4					
1	7	2	0,03		0,0051		8,9					
83	8317,000	3607,000	2,000	0,29	0,0581	233	1,90	0,09	0,0179	0,17	0,0340	3
Площадка	Цех	Источник	Вклад (д. ПДК)		Вклад (мг/куб.м)		Вклад %					
1	8	121	0,02		0,0030		5,2					
1	5	111	0,02		0,0032		5,5					
1	7	2	0,03		0,0051		8,7					
127	7552,000	-704,000	2,000	0,30	0,0595	321	1,90	0,09	0,0170	0,17	0,0340	3
Площадка	Цех	Источник	Вклад (д. ПДК)		Вклад (мг/куб.м)		Вклад %					
1	5	111	0,02		0,0033		5,6					
1	1	401	0,02		0,0036		6,1					
1	7	2	0,03		0,0056		9,5					
119	6489,000	4000,000	2,000	0,30	0,0597	344	1,90	0,08	0,0169	0,17	0,0340	3
Площадка	Цех	Источник	Вклад (д. ПДК)		Вклад (мг/куб.м)		Вклад %					
1	1	133	0,02		0,0032		5,3					
1	1	401	0,02		0,0044		7,3					
1	7	2	0,03		0,0056		9,4					
84	8148,000	3479,000	2,000	0,30	0,0599	233	1,90	0,08	0,0167	0,17	0,0340	3
Площадка	Цех	Источник	Вклад (д. ПДК)		Вклад (мг/куб.м)		Вклад %					
1	1	401	0,02		0,0032		5,4					
1	5	111	0,02		0,0034		5,6					
1	7	2	0,03		0,0054		9,1					
85	8018,000	3401,000	2,000	0,31	0,0613	232	1,90	0,08	0,0158	0,17	0,0340	3
Площадка	Цех	Источник	Вклад (д. ПДК)		Вклад (мг/куб.м)		Вклад %					
1	5	111	0,02		0,0036		5,8					
1	1	401	0,02		0,0036		5,8					
1	7	2	0,03		0,0056		9,1					
126	7416,000	-496,000	2,000	0,31	0,0616	320	1,90	0,08	0,0156	0,17	0,0340	3
Площадка	Цех	Источник	Вклад (д. ПДК)		Вклад (мг/куб.м)		Вклад %					
1	1	133	0,02		0,0035		5,7					

Взам. инв.№

Подп. и дата

Инв. № подл.

190274-NS-OOC2.1.2.PP

Лист

208

	1	1	401		0,02				0,0042	6,9		
	1	7	2		0,03				0,0061	10,0		
103	8036,000	162,000	2,000	0,31	0,0618	302	1,90	0,08	0,0155	0,17	0,0340	3

Площадка	Цех	Источник	Вклад (д. ПДК)		Вклад (мг/куб.м)		Вклад %	
1	1	401		0,02		0,0035	5,7	
1	5	111		0,02		0,0037	5,9	
1	7	2		0,03		0,0061	9,8	

106	7625,000	-289,000	2,000	0,31	0,0618	314	1,90	0,08	0,0154	0,17	0,0340	3
-----	----------	----------	-------	------	--------	-----	------	------	--------	------	--------	---

Площадка	Цех	Источник	Вклад (д. ПДК)		Вклад (мг/куб.м)		Вклад %	
1	5	111		0,02		0,0035	5,7	
1	1	401		0,02		0,0040	6,5	
1	7	2		0,03		0,0062	10,0	

120	6442,000	-1000,000	2,000	0,31	0,0619	343	1,90	0,08	0,0154	0,17	0,0340	3
-----	----------	-----------	-------	------	--------	-----	------	------	--------	------	--------	---

Площадка	Цех	Источник	Вклад (д. ПДК)		Вклад (мг/куб.м)		Вклад %	
1	1	133		0,02		0,0038	6,1	
1	1	401		0,03		0,0051	8,3	
1	7	2		0,03		0,0061	9,9	

104	7890,000	-4,000	2,000	0,31	0,0619	306	1,90	0,08	0,0154	0,17	0,0340	3
-----	----------	--------	-------	------	--------	-----	------	------	--------	------	--------	---

Площадка	Цех	Источник	Вклад (д. ПДК)		Вклад (мг/куб.м)		Вклад %	
1	5	111		0,02		0,0036	5,8	
1	1	401		0,02		0,0038	6,1	
1	7	2		0,03		0,0061	9,9	

105	7760,000	-86,000	2,000	0,31	0,0623	309	1,90	0,08	0,0151	0,17	0,0340	3
-----	----------	---------	-------	------	--------	-----	------	------	--------	------	--------	---

Площадка	Цех	Источник	Вклад (д. ПДК)		Вклад (мг/куб.м)		Вклад %	
1	5	111		0,02		0,0036	5,8	
1	1	401		0,02		0,0040	6,3	
1	7	2		0,03		0,0062	10,0	

107	7390,000	-259,000	2,000	0,32	0,0635	317	1,90	0,07	0,0143	0,17	0,0340	3
-----	----------	----------	-------	------	--------	-----	------	------	--------	------	--------	---

Площадка	Цех	Источник	Вклад (д. ПДК)		Вклад (мг/куб.м)		Вклад %	
1	1	133		0,02		0,0039	6,1	
1	1	401		0,02		0,0045	7,1	
1	7	2		0,03		0,0066	10,3	

86	7890,000	3214,000	2,000	0,32	0,0636	234	1,90	0,07	0,0143	0,17	0,0340	3
----	----------	----------	-------	------	--------	-----	------	------	--------	------	--------	---

Площадка	Цех	Источник	Вклад (д. ПДК)		Вклад (мг/куб.м)		Вклад %	
1	5	111		0,02		0,0037	5,9	
1	1	401		0,02		0,0040	6,2	
1	7	2		0,03		0,0061	9,6	

125	7209,000	-358,000	2,000	0,32	0,0639	322	1,90	0,07	0,0141	0,17	0,0340	3
-----	----------	----------	-------	------	--------	-----	------	------	--------	------	--------	---

Площадка	Цех	Источник	Вклад (д. ПДК)		Вклад (мг/куб.м)		Вклад %	
1	1	133		0,02		0,0039	6,1	
1	1	401		0,02		0,0046	7,2	
1	7	2		0,03		0,0067	10,4	

102	7935,000	380,000	2,000	0,32	0,0640	299	1,90	0,07	0,0140	0,17	0,0340	3
-----	----------	---------	-------	------	--------	-----	------	------	--------	------	--------	---

Площадка	Цех	Источник	Вклад (д. ПДК)		Вклад (мг/куб.м)		Вклад %	
1	5	111		0,02		0,0039	6,1	
1	7	411		0,02		0,0041	6,4	
1	7	2		0,03		0,0065	10,2	

121	6443,000	-790,000	2,000	0,32	0,0641	341	1,90	0,07	0,0139	0,17	0,0340	3
-----	----------	----------	-------	------	--------	-----	------	------	--------	------	--------	---

Площадка	Цех	Источник	Вклад (д. ПДК)		Вклад (мг/куб.м)		Вклад %	
1	1	133		0,02		0,0044	6,8	
1	1	401		0,03		0,0059	9,3	
1	7	2		0,03		0,0066	10,4	

87	7870,000	3020,000	2,000	0,33	0,0652	237	1,90	0,07	0,0132	0,17	0,0340	3
----	----------	----------	-------	------	--------	-----	------	------	--------	------	--------	---

Взам. инв. №

Подп. и дата

Инв. № подл.

190274-NS-OOC2.1.2.PP

Лист

209

Площадка	Цех	Источник	Вклад (д. ПДК)			Вклад (мг/куб.м)		Вклад %				
1		5	111	0,02		0,0039	6,0					
1		1	401	0,02		0,0043	6,6					
1		7	2	0,03		0,0063	9,7					
124	6965,000	-331,000	2,000	0,33	0,0655	326	1,90	0,07	0,0130	0,17	0,0340	3

Площадка	Цех	Источник	Вклад (д. ПДК)			Вклад (мг/куб.м)		Вклад %
1		1	133	0,02		0,0044	6,7	
1		1	401	0,03		0,0053	8,1	
1		7	2	0,04		0,0071	10,8	

122	6545,000	-569,000	2,000	0,33	0,0657	337	1,90	0,06	0,0129	0,17	0,0340	3
-----	----------	----------	-------	------	--------	-----	------	------	--------	------	--------	---

Площадка	Цех	Источник	Вклад (д. ПДК)			Вклад (мг/куб.м)		Вклад %
1		1	133	0,02		0,0047	7,2	
1		1	401	0,03		0,0063	9,6	
1		7	2	0,04		0,0070	10,7	

108	7198,000	-106,000	2,000	0,33	0,0659	318	1,90	0,06	0,0127	0,17	0,0340	3
-----	----------	----------	-------	------	--------	-----	------	------	--------	------	--------	---

Площадка	Цех	Источник	Вклад (д. ПДК)			Вклад (мг/куб.м)		Вклад %
1		1	133	0,02		0,0044	6,7	
1		1	401	0,03		0,0050	7,6	
1		7	2	0,04		0,0071	10,8	

123	6728,000	-403,000	2,000	0,33	0,0662	331	1,90	0,06	0,0126	0,17	0,0340	3
-----	----------	----------	-------	------	--------	-----	------	------	--------	------	--------	---

Площадка	Цех	Источник	Вклад (д. ПДК)			Вклад (мг/куб.м)		Вклад %
1		1	133	0,02		0,0049	7,4	
1		1	401	0,03		0,0063	9,5	
1		7	2	0,04		0,0072	10,9	

109	6990,000	-222,000	2,000	0,33	0,0662	324	1,90	0,06	0,0125	0,17	0,0340	3
-----	----------	----------	-------	------	--------	-----	------	------	--------	------	--------	---

Площадка	Цех	Источник	Вклад (д. ПДК)			Вклад (мг/куб.м)		Вклад %
1		1	133	0,02		0,0045	6,8	
1		1	401	0,03		0,0053	8,0	
1		7	2	0,04		0,0072	10,9	

101	7853,000	616,000	2,000	0,33	0,0662	295	1,90	0,06	0,0125	0,17	0,0340	3
-----	----------	---------	-------	------	--------	-----	------	------	--------	------	--------	---

Площадка	Цех	Источник	Вклад (д. ПДК)			Вклад (мг/куб.м)		Вклад %
1		5	111	0,02		0,0041	6,2	
1		7	411	0,02		0,0048	7,3	
1		7	2	0,03		0,0069	10,4	

150	5066,930	3608,220	2,000	0,33	0,0663	164	1,90	0,06	0,0125	0,17	0,0340	3
-----	----------	----------	-------	------	--------	-----	------	------	--------	------	--------	---

Площадка	Цех	Источник	Вклад (д. ПДК)			Вклад (мг/куб.м)		Вклад %
1		1	133	0,03		0,0051	7,7	
1		1	401	0,03		0,0057	8,6	
1		7	2	0,04		0,0083	12,5	

131	6751,000	-374,000	2,000	0,33	0,0663	331	1,90	0,06	0,0125	0,17	0,0340	3
-----	----------	----------	-------	------	--------	-----	------	------	--------	------	--------	---

Площадка	Цех	Источник	Вклад (д. ПДК)			Вклад (мг/куб.м)		Вклад %
1		1	133	0,02		0,0046	7,0	
1		1	401	0,03		0,0058	8,8	
1		7	2	0,04		0,0072	10,9	

132	6531,000	-488,000	2,000	0,33	0,0665	337	1,90	0,06	0,0123	0,17	0,0340	3
-----	----------	----------	-------	------	--------	-----	------	------	--------	------	--------	---

Площадка	Цех	Источник	Вклад (д. ПДК)			Вклад (мг/куб.м)		Вклад %
1		1	133	0,02		0,0048	7,2	
1		1	401	0,03		0,0064	9,6	
1		7	2	0,04		0,0072	10,9	

110	6788,000	-324,000	2,000	0,33	0,0665	329	1,90	0,06	0,0123	0,17	0,0340	3
-----	----------	----------	-------	------	--------	-----	------	------	--------	------	--------	---

Площадка	Цех	Источник	Вклад (д. ПДК)			Вклад (мг/куб.м)		Вклад %
1		1	133	0,02		0,0049	7,3	
1		1	401	0,03		0,0061	9,2	

Взам. инв. №

Подп. и дата

Инв. № подл.

Изм.	Кол.уч	Лист	№ док	Подп.	Дата
------	--------	------	-------	-------	------

190274-NS-OOC2.1.2.PP

Лист

210

1	7	2	0,04	0,0073	11,0							
133	6286,000	-514,000	2,000	0,34	0,0676	343	1,90	0,06	0,0116	0,17	0,0340	3
Площадка	Цех	Источник	Вклад (д. ПДК)		Вклад (мг/куб.м)		Вклад %					
1	1	419	0,03		0,0052		7,7					
1	1	401	0,04		0,0071		10,5					
1	7	2	0,04		0,0074		10,9					
88	7763,000	2815,000	2,000	0,34	0,0678	239	1,90	0,06	0,0115	0,17	0,0340	3
Площадка	Цех	Источник	Вклад (д. ПДК)		Вклад (мг/куб.м)		Вклад %					
1	1	133	0,02		0,0044		6,4					
1	1	401	0,02		0,0049		7,3					
1	7	2	0,03		0,0065		9,6					
151	5621,660	3590,120	2,000	0,34	0,0681	178	1,90	0,06	0,0113	0,17	0,0340	3
Площадка	Цех	Источник	Вклад (д. ПДК)		Вклад (мг/куб.м)		Вклад %					
1	1	133	0,02		0,0050		7,3					
1	1	401	0,03		0,0060		8,9					
1	7	2	0,04		0,0081		11,9					
100	7770,000	852,000	2,000	0,34	0,0688	290	1,90	0,05	0,0108	0,17	0,0340	3
Площадка	Цех	Источник	Вклад (д. ПДК)		Вклад (мг/куб.м)		Вклад %					
1	1	133	0,02		0,0046		6,7					
1	7	411	0,03		0,0057		8,2					
1	7	2	0,04		0,0073		10,6					
89	7725,000	2599,000	2,000	0,35	0,0699	244	1,90	0,05	0,0101	0,17	0,0340	3
Площадка	Цех	Источник	Вклад (д. ПДК)		Вклад (мг/куб.м)		Вклад %					
1	1	133	0,02		0,0048		6,9					
1	1	401	0,03		0,0052		7,4					
1	7	2	0,03		0,0070		10,0					
98	7825,000	1236,000	2,000	0,35	0,0704	280	1,90	0,05	0,0097	0,17	0,0340	3
Площадка	Цех	Источник	Вклад (д. ПДК)		Вклад (мг/куб.м)		Вклад %					
1	1	133	0,02		0,0048		6,9					
1	7	411	0,03		0,0062		8,8					
1	7	2	0,04		0,0074		10,4					
134	6088,000	-372,000	2,000	0,35	0,0704	346	1,90	0,05	0,0097	0,17	0,0340	3
Площадка	Цех	Источник	Вклад (д. ПДК)		Вклад (мг/куб.м)		Вклад %					
1	1	419	0,03		0,0065		9,3					
1	7	2	0,04		0,0079		11,2					
1	1	401	0,05		0,0092		13,0					
145	3874,000	-5,000	2,000	0,35	0,0709	49	1,90	0,05	0,0094	0,17	0,0340	3
Площадка	Цех	Источник	Вклад (д. ПДК)		Вклад (мг/куб.м)		Вклад %					
1	1	133	0,03		0,0064		9,0					
1	7	2	0,03		0,0065		9,2					
1	1	401	0,04		0,0080		11,3					
149	7807,000	2168,500	2,000	0,36	0,0712	255	1,90	0,05	0,0092	0,17	0,0340	1
Площадка	Цех	Источник	Вклад (д. ПДК)		Вклад (мг/куб.м)		Вклад %					
1	1	401	0,03		0,0052		7,3					
1	7	411	0,03		0,0056		7,8					
1	7	2	0,04		0,0071		10,0					
99	7691,000	1086,000	2,000	0,36	0,0714	284	1,90	0,05	0,0090	0,17	0,0340	3
Площадка	Цех	Источник	Вклад (д. ПДК)		Вклад (мг/куб.м)		Вклад %					
1	1	133	0,03		0,0053		7,4					
1	7	411	0,03		0,0066		9,2					
1	7	2	0,04		0,0075		10,5					
152	6124,260	3353,800	2,000	0,36	0,0720	194	1,90	0,04	0,0086	0,17	0,0340	3
Площадка	Цех	Источник	Вклад (д. ПДК)		Вклад (мг/куб.м)		Вклад %					

Взам. инв.№

Подп. и дата

Инв. № подл.

190274-NS-OOC2.1.2.PP

Лист

211

1	1	133	0,03	0,0059	8,2							
1	1	401	0,04	0,0075	10,3							
1	7	2	0,04	0,0081	11,3							
146	5623,000	-384,500	2,000	0,37	0,0731	0	1,90	0,04	0,0080	0,17	0,0340	4

Площадка	Цех	Источник	Вклад (д. ПДК)	Вклад (мг/куб.м)	Вклад %
1	1	419	0,03	0,0070	9,6
1	7	2	0,04	0,0080	10,9
1	1	401	0,05	0,0105	14,4

97	7671,000	1303,000	2,000	0,37	0,0731	278	1,90	0,04	0,0079	0,17	0,0340	3
----	----------	----------	-------	------	--------	-----	------	------	--------	------	--------	---

Площадка	Цех	Источник	Вклад (д. ПДК)	Вклад (мг/куб.м)	Вклад %
1	1	133	0,03	0,0056	7,7
1	7	411	0,04	0,0072	9,9
1	7	2	0,04	0,0076	10,3

136	5873,000	-272,000	2,000	0,37	0,0733	352	1,90	0,04	0,0078	0,17	0,0340	3
-----	----------	----------	-------	------	--------	-----	------	------	--------	------	--------	---

Площадка	Цех	Источник	Вклад (д. ПДК)	Вклад (мг/куб.м)	Вклад %
1	1	419	0,04	0,0076	10,4
1	7	2	0,04	0,0083	11,3
1	1	401	0,05	0,0106	14,5

135	6036,000	-134,000	2,000	0,37	0,0740	345	1,80	0,04	0,0074	0,17	0,0340	3
-----	----------	----------	-------	------	--------	-----	------	------	--------	------	--------	---

Площадка	Цех	Источник	Вклад (д. ПДК)	Вклад (мг/куб.м)	Вклад %
1	7	2	0,04	0,0082	11,1
1	1	419	0,04	0,0084	11,4
1	1	401	0,06	0,0114	15,5

96	7611,000	1272,000	2,000	0,37	0,0740	280	1,90	0,04	0,0073	0,17	0,0340	3
----	----------	----------	-------	------	--------	-----	------	------	--------	------	--------	---

Площадка	Цех	Источник	Вклад (д. ПДК)	Вклад (мг/куб.м)	Вклад %
1	1	133	0,03	0,0056	7,6
1	7	411	0,04	0,0077	10,4
1	7	2	0,04	0,0079	10,6

144	4084,000	-127,000	2,000	0,37	0,0741	44	7,00	0,03	0,0060	0,15	0,0300	3
-----	----------	----------	-------	------	--------	----	------	------	--------	------	--------	---

Площадка	Цех	Источник	Вклад (д. ПДК)	Вклад (мг/куб.м)	Вклад %
1	1	133	0,03	0,0054	7,2
1	7	2	0,03	0,0054	7,3
1	1	401	0,04	0,0083	11,1

143	4276,000	-284,000	2,000	0,37	0,0741	37	7,00	0,03	0,0060	0,15	0,0300	3
-----	----------	----------	-------	------	--------	----	------	------	--------	------	--------	---

Площадка	Цех	Источник	Вклад (д. ПДК)	Вклад (мг/куб.м)	Вклад %
1	8	121	0,03	0,0057	7,7
1	7	2	0,03	0,0061	8,2
1	1	401	0,04	0,0083	11,2

137	5631,000	-318,000	2,000	0,37	0,0741	0	1,90	0,04	0,0072	0,17	0,0340	3
-----	----------	----------	-------	------	--------	---	------	------	--------	------	--------	---

Площадка	Цех	Источник	Вклад (д. ПДК)	Вклад (мг/куб.м)	Вклад %
1	1	419	0,04	0,0075	10,1
1	7	2	0,04	0,0081	10,9
1	1	401	0,05	0,0110	14,8

90	7604,000	2394,000	2,000	0,37	0,0748	247	2,90	0,03	0,0060	0,15	0,0300	3
----	----------	----------	-------	------	--------	-----	------	------	--------	------	--------	---

Площадка	Цех	Источник	Вклад (д. ПДК)	Вклад (мг/куб.м)	Вклад %
1	1	133	0,03	0,0059	7,8
1	1	401	0,03	0,0059	7,9
1	7	2	0,03	0,0067	8,9

148	5666,000	-268,500	2,000	0,37	0,0749	358	1,90	0,03	0,0068	0,17	0,0340	1
-----	----------	----------	-------	------	--------	-----	------	------	--------	------	--------	---

Площадка	Цех	Источник	Вклад (д. ПДК)	Вклад (мг/куб.м)	Вклад %
1	1	419	0,04	0,0079	10,5
1	7	2	0,04	0,0083	11,1
1	1	401	0,06	0,0118	15,8

Взам. инв. №

Подп. и дата

Инв. № подл.

Лист

190274-NS-OOC2.1.2.PP

212

Изм. Кол.уч Лист №док Подп. Дата

142	4517,000	-339,000	2,000	0,37	0,0750	31	7,00	0,03	0,0060	0,15	0,0300	3
Площадка	Цех	Источник	Вклад (д. ПДК)		Вклад (мг/куб.м)		Вклад %					
1	8	121	0,03		0,0058		7,8					
1	7	2	0,03		0,0066		8,8					
1	1	401	0,04		0,0088		11,7					
141	4766,000	-351,000	2,000	0,38	0,0756	25	3,00	0,03	0,0060	0,15	0,0300	3
Площадка	Цех	Источник	Вклад (д. ПДК)		Вклад (мг/куб.м)		Вклад %					
1	1	133	0,03		0,0064		8,5					
1	7	2	0,03		0,0066		8,7					
1	1	401	0,05		0,0106		14,1					
140	5012,000	-333,000	2,000	0,38	0,0765	18	2,70	0,03	0,0060	0,15	0,0300	3
Площадка	Цех	Источник	Вклад (д. ПДК)		Вклад (мг/куб.м)		Вклад %					
1	1	133	0,04		0,0071		9,2					
1	7	2	0,04		0,0077		10,0					
1	1	401	0,06		0,0116		15,2					
147	7552,500	2291,500	2,000	0,39	0,0773	249	2,80	0,03	0,0060	0,15	0,0300	4
Площадка	Цех	Источник	Вклад (д. ПДК)		Вклад (мг/куб.м)		Вклад %					
1	1	133	0,03		0,0062		8,1					
1	7	411	0,03		0,0064		8,3					
1	7	2	0,03		0,0070		9,0					
159	6322,150	273,150	2,000	0,39	0,0776	328	1,60	0,03	0,0068	0,17	0,0340	3
Площадка	Цех	Источник	Вклад (д. ПДК)		Вклад (мг/куб.м)		Вклад %					
1	1	133	0,05		0,0104		13,4					
1	1	419	0,05		0,0110		14,1					
1	1	401	0,07		0,0133		17,2					
158	6717,410	676,330	2,000	0,39	0,0786	309	1,20	0,03	0,0068	0,17	0,0340	3
Площадка	Цех	Источник	Вклад (д. ПДК)		Вклад (мг/куб.м)		Вклад %					
1	1	419	0,04		0,0081		10,3					
1	1	133	0,04		0,0085		10,8					
1	1	401	0,04		0,0086		11,0					
138	5405,000	-227,000	2,000	0,39	0,0786	7	1,90	0,03	0,0068	0,17	0,0340	3
Площадка	Цех	Источник	Вклад (д. ПДК)		Вклад (мг/куб.м)		Вклад %					
1	1	419	0,04		0,0081		10,3					
1	7	2	0,04		0,0083		10,5					
1	1	401	0,06		0,0127		16,2					
139	5242,000	-247,000	2,000	0,39	0,0788	12	2,40	0,03	0,0060	0,15	0,0300	3
Площадка	Цех	Источник	Вклад (д. ПДК)		Вклад (мг/куб.м)		Вклад %					
1	1	419	0,04		0,0077		9,7					
1	7	2	0,04		0,0085		10,8					
1	1	401	0,06		0,0127		16,2					
160	5853,780	-40,640	2,000	0,40	0,0791	350	1,80	0,03	0,0068	0,17	0,0340	3
Площадка	Цех	Источник	Вклад (д. ПДК)		Вклад (мг/куб.м)		Вклад %					
1	1	133	0,05		0,0092		11,6					
1	1	419	0,05		0,0099		12,5					
1	1	401	0,07		0,0138		17,5					
91	7506,000	2182,000	2,000	0,40	0,0796	252	2,70	0,03	0,0060	0,15	0,0300	3
Площадка	Цех	Источник	Вклад (д. ПДК)		Вклад (мг/куб.м)		Вклад %					
1	1	133	0,03		0,0066		8,3					
1	7	411	0,03		0,0069		8,6					
1	7	2	0,04		0,0076		9,5					
95	7470,000	1460,000	2,000	0,40	0,0801	274	1,90	0,03	0,0068	0,17	0,0340	3
Площадка	Цех	Источник	Вклад (д. ПДК)		Вклад (мг/куб.м)		Вклад %					
1	1	133	0,03		0,0067		8,3					

Взам. инв.№

Подп. и дата

Инв. № подл.

190274-NS-OOC2.1.2.PP

Лист

213



	1	7	2		0,04				0,0080	10,0		
	1	7	411		0,05				0,0092	11,5		
153	6569,630	3015,330	2,000	0,41	0,0817	211	3,30	0,03	0,0052	0,13	0,0260	3

Площадка	Цех	Источник	Вклад (д. ПДК)	Вклад (мг/куб.м)	Вклад %
----------	-----	----------	----------------	------------------	---------

	1	1	133		0,03				0,0060	7,4		
	1	7	2		0,04				0,0072	8,8		
	1	1	401		0,04				0,0090	11,0		

161	5299,030	-79,830	2,000	0,43	0,0852	11	1,90	0,03	0,0068	0,17	0,0340	3
-----	----------	---------	-------	------	--------	----	------	------	--------	------	--------	---

Площадка	Цех	Источник	Вклад (д. ПДК)	Вклад (мг/куб.м)	Вклад %
----------	-----	----------	----------------	------------------	---------

	1	1	133		0,04				0,0090	10,5		
	1	1	419		0,05				0,0091	10,7		
	1	1	401		0,07				0,0150	17,6		

154	6997,510	2654,500	2,000	0,43	0,0863	230	3,10	0,03	0,0060	0,15	0,0300	3
-----	----------	----------	-------	------	--------	-----	------	------	--------	------	--------	---

Площадка	Цех	Источник	Вклад (д. ПДК)	Вклад (мг/куб.м)	Вклад %
----------	-----	----------	----------------	------------------	---------

	1	7	2		0,03				0,0070	8,1		
	1	1	133		0,04				0,0073	8,4		
	1	1	401		0,04				0,0087	10,1		

93	7349,000	1881,000	2,000	0,43	0,0868	260	2,40	0,03	0,0060	0,15	0,0300	3
----	----------	----------	-------	------	--------	-----	------	------	--------	------	--------	---

Площадка	Цех	Источник	Вклад (д. ПДК)	Вклад (мг/куб.м)	Вклад %
----------	-----	----------	----------------	------------------	---------

	1	1	133		0,04				0,0077	8,9		
	1	7	2		0,04				0,0085	9,7		
	1	7	411		0,05				0,0095	11,0		

155	7289,870	2178,390	2,000	0,43	0,0868	249	2,60	0,03	0,0060	0,15	0,0300	3
-----	----------	----------	-------	------	--------	-----	------	------	--------	------	--------	---

Площадка	Цех	Источник	Вклад (д. ПДК)	Вклад (мг/куб.м)	Вклад %
----------	-----	----------	----------------	------------------	---------

	1	7	2		0,04				0,0077	8,8		
	1	1	133		0,04				0,0078	9,0		
	1	7	411		0,04				0,0083	9,5		

92	7300,000	2126,000	2,000	0,44	0,0870	251	2,60	0,03	0,0060	0,15	0,0300	3
----	----------	----------	-------	------	--------	-----	------	------	--------	------	--------	---

Площадка	Цех	Источник	Вклад (д. ПДК)	Вклад (мг/куб.м)	Вклад %
----------	-----	----------	----------------	------------------	---------

	1	1	133		0,04				0,0078	9,0		
	1	7	2		0,04				0,0079	9,0		
	1	7	411		0,04				0,0085	9,7		

156	7305,800	1623,630	2,000	0,44	0,0882	268	1,90	0,03	0,0068	0,17	0,0340	3
-----	----------	----------	-------	------	--------	-----	------	------	--------	------	--------	---

Площадка	Цех	Источник	Вклад (д. ПДК)	Вклад (мг/куб.м)	Вклад %
----------	-----	----------	----------------	------------------	---------

	1	1	133		0,04				0,0080	9,0		
	1	7	2		0,04				0,0080	9,0		
	1	7	411		0,06				0,0112	12,7		

94	7308,000	1636,000	2,000	0,44	0,0882	268	1,90	0,03	0,0068	0,17	0,0340	3
----	----------	----------	-------	------	--------	-----	------	------	--------	------	--------	---

Площадка	Цех	Источник	Вклад (д. ПДК)	Вклад (мг/куб.м)	Вклад %
----------	-----	----------	----------------	------------------	---------

	1	1	133		0,04				0,0078	8,9		
	1	7	2		0,04				0,0081	9,2		
	1	7	411		0,06				0,0111	12,6		

157	7046,400	1132,500	2,000	0,44	0,0883	289	1,70	0,03	0,0068	0,17	0,0340	3
-----	----------	----------	-------	------	--------	-----	------	------	--------	------	--------	---

Площадка	Цех	Источник	Вклад (д. ПДК)	Вклад (мг/куб.м)	Вклад %
----------	-----	----------	----------------	------------------	---------

	1	1	133		0,04				0,0078	8,8		
	1	7	2		0,04				0,0084	9,6		
	1	7	411		0,06				0,0124	14,1		

163	4328,720	442,910	2,000	0,47	0,0931	51	2,60	0,03	0,0052	0,13	0,0260	3
-----	----------	---------	-------	------	--------	----	------	------	--------	------	--------	---

Площадка	Цех	Источник	Вклад (д. ПДК)	Вклад (мг/куб.м)	Вклад %
----------	-----	----------	----------------	------------------	---------

	1	7	2		0,04				0,0072	7,7		
	1	1	133		0,05				0,0105	11,3		
	1	1	401		0,07				0,0141	15,2		

162	4794,320	152,210	2,000	0,49	0,0974	31	2,50	0,03	0,0060	0,15	0,0300	3
-----	----------	---------	-------	------	--------	----	------	------	--------	------	--------	---

Взам. инв. №

Подп. и дата

Инв. № подл.

190274-NS-OOC2.1.2.PP

Лист

214

Площадка	Цех	Источник	Вклад (д. ПДК)	Вклад (мг/куб.м)	Вклад %
1	7	2	0,04	0,0087	8,9
1	1	133	0,05	0,0100	10,3
1	1	401	0,08	0,0165	17,0

Инв. № подл.	Подп. и дата	Взам. инв. №

Изм.	Кол.уч	Лист	№док	Подп.	Дата

190274-NS-OOC2.1.2.PP

Лист

215

Отчет

Вариант расчета: АО "ОХК "УРАЛХИМ" (12) - Расчет рассеивания по МРР-2017 [08.05.2020 13:59 - 08.05.2020 14:15], ЛЕТО

Тип расчета: Концентрации по веществам

Код расчета: 0301 (Азота диоксид (Азот (IV) оксид))

Параметр: Концентрация вредного вещества (в долях ПДК)

Высота 2м

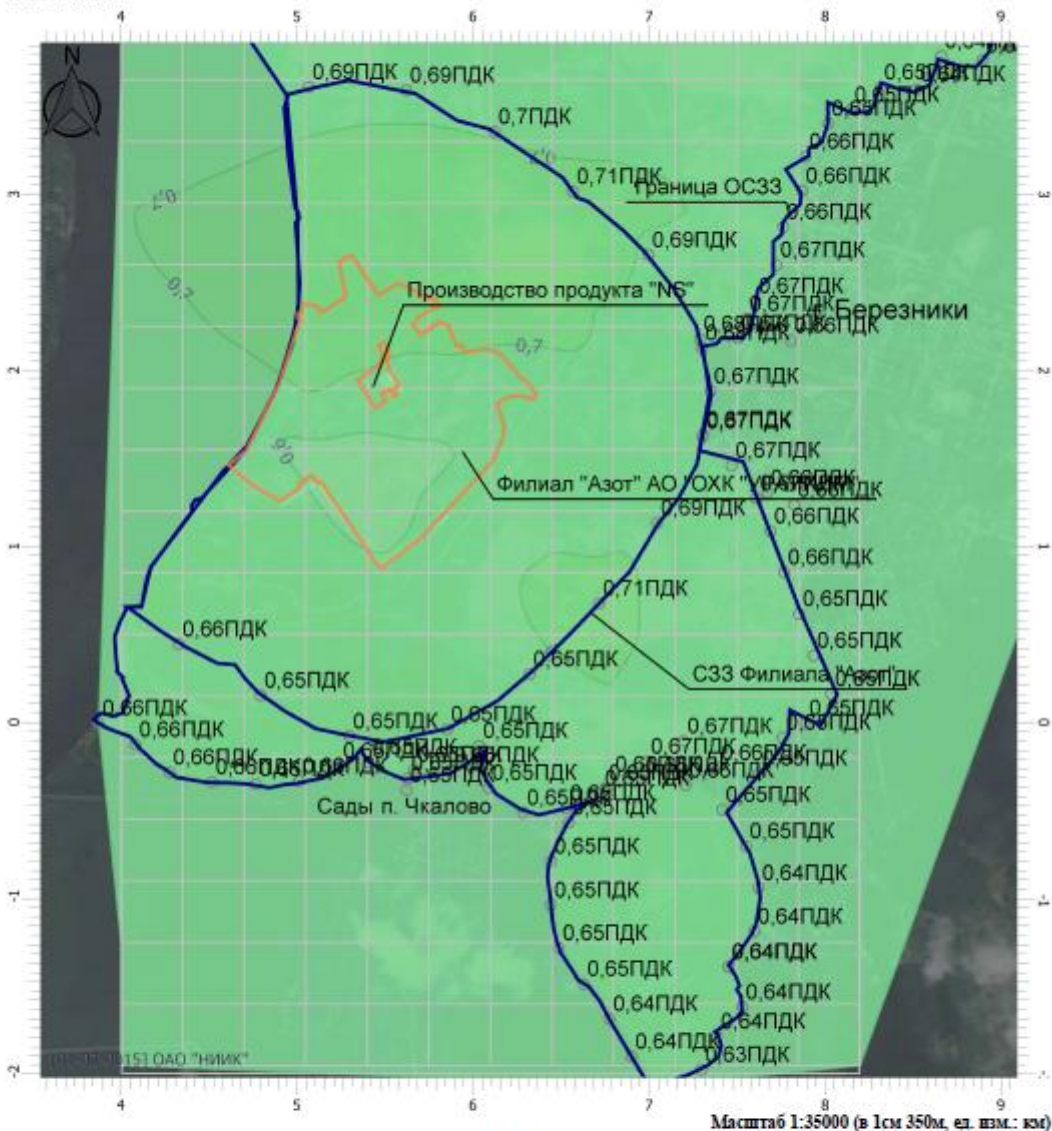

Цветовая схема

0 и ниже ПДК	(0,05 - 0,1) ПДК	(0,1 - 0,2) ПДК	(0,2 - 0,3) ПДК
(0,3 - 0,4) ПДК	(0,4 - 0,5) ПДК	(0,5 - 0,6) ПДК	(0,6 - 0,7) ПДК
(0,7 - 0,8) ПДК	(0,8 - 0,9) ПДК	(0,9 - 1) ПДК	(1 - 1,5) ПДК
(1,5 - 2) ПДК	(2 - 3) ПДК	(3 - 4) ПДК	(4 - 5) ПДК
(5 - 7,5) ПДК	(7,5 - 10) ПДК	(10 - 25) ПДК	(25 - 50) ПДК
(50 - 100) ПДК	(100 - 250) ПДК	(250 - 500) ПДК	(500 - 1000) ПДК
(1000 - 5000) ПДК	(5000 - 10000) ПДК	(10000 - 100000) ПДК	выше 100000 ПДК

Взам. инв. №	
Подп. и дата	
Инв. № подл.	

Изм.	Кол.уч	Лист	№док	Подп.	Дата

190274-NS-OOC2.1.2.PP

### Отчет

Вариант расчета: АО "ОХК "УРАЛХИМ" (12) - Расчет рассеивания по МРР-2017\_с фоном [08.05.2020 13:59 - 08.05.2020 14:15], ЛЕТО

Тип расчета: Концентрации по веществам

Код расчета: 0303 (Аммиак)

Параметр: Концентрация вредного вещества (в долях ПДК)

Высота 2м

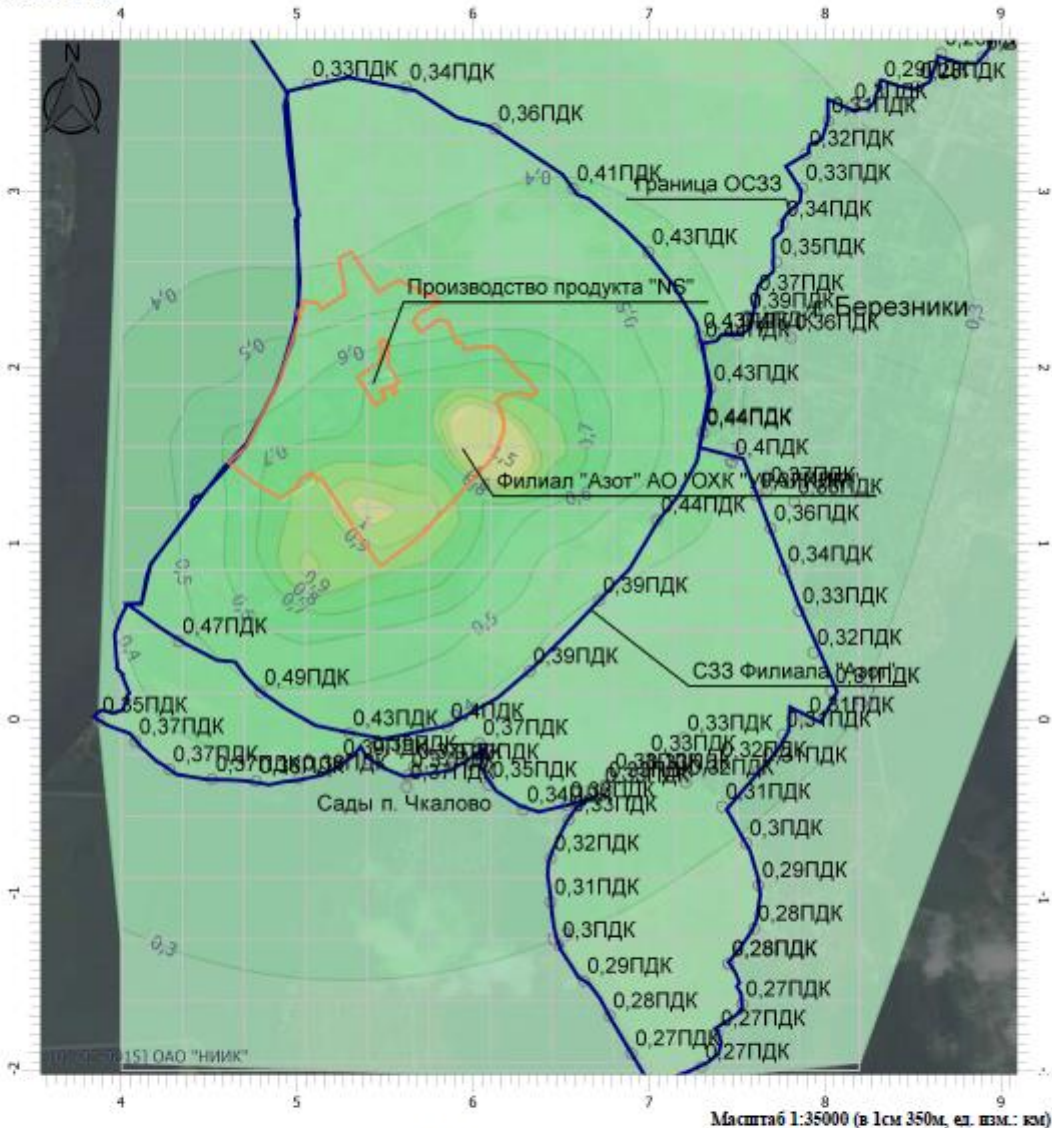

#### Цветовая схема

0 и ниже ПДК	(0,05 - 0,1] ПДК	(0,1 - 0,2] ПДК	(0,2 - 0,3] ПДК
(0,3 - 0,4] ПДК	(0,4 - 0,5] ПДК	(0,5 - 0,6] ПДК	(0,6 - 0,7] ПДК
(0,7 - 0,8] ПДК	(0,8 - 0,9] ПДК	(0,9 - 1] ПДК	(1 - 1,5] ПДК
(1,5 - 2] ПДК	(2 - 3] ПДК	(3 - 4] ПДК	(4 - 5] ПДК
(5 - 7,5] ПДК	(7,5 - 10] ПДК	(10 - 25] ПДК	(25 - 50] ПДК
(50 - 100] ПДК	(100 - 250] ПДК	(250 - 500] ПДК	(500 - 1000] ПДК
(1000 - 5000] ПДК	(5000 - 10000] ПДК	(10000 - 100000] ПДК	Выше 100000 ПДК

Взам. инв. №	
Подп. и дата	
Инв. № подл.	

Изм.	Кол.уч	Лист	№ док	Подп.	Дата

190274-NS-OOC2.1.2.PP

**1.3 Результаты расчетов рассеивания загрязняющих веществ в атмосферном воздухе на существующее положение без учета фона (вариант 1.3 - расчет средних концентраций)**

**УПРЗА «ЭКОЛОГ», версия 4.60  
Copyright © 1990-2019 ФИРМА «ИНТЕГРАЛ»**

Программа зарегистрирована на: ОАО "НИИК"  
Регистрационный номер: 01-02-0015

**Предприятие: 12, АО "ОХК "УРАЛХИМ"**

Город: 9, Березники

Район: 9, Новый район

Адрес предприятия:

Разработчик:

ИНН:

ОКПО:

Отрасль:

Величина нормативной санзоны: 1000 м

**ВИД: 1, Существующее положение**

**ВР: 1, Существующее положение**

**Расчетные константы: S=999999,99**

**Расчет: «Упрощенный расчет среднегодовых концентраций по МРР-2017»**

**Метеорологические параметры**

Расчетная температура наиболее холодного месяца, °С:	-17,3
Расчетная температура наиболее теплого месяца, °С:	23,9
Коэффициент А, зависящий от температурной стратификации атмосферы:	160
U* – скорость ветра, наблюдаемая на данной местности, повторяемость превышения которой находится в пределах 5%, м/с:	7
Плотность атмосферного воздуха, кг/м <sup>3</sup> :	1,29
Скорость звука, м/с:	331

**Структура предприятия (площадки, цеха)**

<b>1 - Основное производство</b>					
1 - Производство аммиака					
2 - Производство гранулированной водоустойчи					
3 - Производство аммиачной воды					
4 - Производство крепкой азотной кислоты					
5 - Производство карбамида					
6 - Производство высших алифатических аминов					
7 - Производство слабой азотной кислоты					
8 - Производство гранулированной аммиачной с					
9 - Производство нитрит-нитратных солей					
10 - Производство калиевой селитры					
11 - Цех погрузки продукции					
17 - ЦПВС и ТК					
20 - Цех ОТК					
21 - Санитарная лаборатория					
22 - Производственная лаборатория					
<b>2 - Вспомогательное производство</b>					
13 - Цех складского хозяйства					
14 - Ремонтно-производственное управление					
16 - Цех КИПиА					

Взам. инв. №	
Подп. и дата	
Инв. № подл.	

Изм.	Кол.уч	Лист	№док	Подп.	Дата

190274-NS-OOC2.1.2.PP

Лист

218

18 - РСУ

23 - Открытая стоянка

**Выбросы источников по веществам**

Типы источников:

- 1 - Точечный;
- 2 - Линейный;
- 3 - Неорганизованный;
- 4 - Совокупность точечных источников;
- 5 - С зависимостью массы выброса от скорости ветра;
- 6 - Точечный, с зонтом или выбросом горизонтально;
- 7 - Совокупность точечных (зонт или выброс вбок);
- 8 - Автомагистраль (неорганизованный линейный);
- 9 - Точечный, с выбросом в бок;
- 10 - Свеча.

**Вещество: 0305 Аммоний нитрат (Аммиачная селитра)**

№ пл.	№ цех.	№ ист.	Тип	F	Макс. выброс (г/с)	Валовый выброс (т/г)	Средний выброс (г/с)	Выброс использованный для расчета средних концентраций (г/с)
1	2	125	4	3	12,2660000	239,760000	0,0000000	7,6027397
1	2	126	1	2	0,3750000	5,521000	0,0000000	0,1750698
1	2	127	4	2,5	4,2670000	51,206000	0,0000000	1,6237316
1	2	215	4	3	0,1230000	3,188000	0,0000000	0,1010908
1	8	60	4	2	18,3340000	275,626000	0,0000000	8,7400431
1	8	121	4	2,5	18,6660000	166,310000	0,0000000	5,2736555
1	8	167	4	2,5	1,0990000	11,091000	0,0000000	0,3516933
1	11	219	1	2,5	0,3000000	2,177000	0,0000000	0,0690322
1	11	441	4	2,5	0,1890000	5,377000	0,0000000	0,1705036
<b>Итого:</b>					<b>55,6190000</b>	<b>760,256000</b>	<b>0,0000000</b>	<b>24,1075596</b>

**Расчет проводился по веществам (группам суммации)**

Код	Наименование вещества	Предельно допустимая концентрация						Поправ. коэф. к ПДК ОБУВ *	Фоновая концентр.	
		Расчет максимальных концентраций			Расчет средних концентраций				Учет	Ин-терп.
		Тип	Спр. значение	Исп. в расч.	Тип	Спр. значение	Исп. в расч.			
0305	Аммоний нитрат (Аммиачная селитра)	-	-	-	ПДК с/с	0,3000	0,3000	1	Нет	Нет

\*Используется при необходимости применения особых нормативных требований. При изменении значения параметра "Поправочный коэффициент к ПДК/ОБУВ", по умолчанию равного 1, получаемые результаты расчета максимальной концентрации следует сравнивать не со значением коэффициента, а с 1.

**Перебор метеопараметров при расчете****Уточненный перебор**

Перебор скоростей ветра осуществляется автоматически

**Направление ветра**

Начало сектора	Конец сектора	Шаг перебора ветра
0	360	1

Взам. инв. №

Подп. и дата

Инв. № подл.

Лист

190274-NS-OOC2.1.2.PP

219

Изм. Кол.уч Лист №док Подп. Дата

**Расчетные области**  
**Расчетные площадки**

Код	Тип	Полное описание площадки				Зона влияния (м)	Шаг (м)		Высота (м)	
		Координаты середины 1-й стороны		Координаты середины 2-й стороны (м)			Ширина (м)	По ширине		По длине
		Х	У	Х	У					
1	Полное описание	4000,000	1000,000	8200,000	1000,000	6000,0000	33850,6985	350,0000	350,0000	2,0000

**Расчетные точки**

Код	Координаты (м)		Высота (м)	Тип точки	Комментарий
	Х	У			
1	5087,000	7926,000	2,0000	на границе С33	Расчетная точка 001
2	5319,000	8009,000	2,0000	на границе С33	Расчетная точка 002
3	5561,000	7960,000	2,0000	на границе С33	Расчетная точка 003
4	5744,000	7801,000	2,0000	на границе С33	Расчетная точка 004
5	5991,000	7809,000	2,0000	на границе С33	Расчетная точка 005
6	6229,000	7745,000	2,0000	на границе С33	Расчетная точка 006
7	6363,000	7544,000	2,0000	на границе С33	Расчетная точка 007
8	6359,000	7297,000	2,0000	на границе С33	Расчетная точка 008
9	6306,000	7058,000	2,0000	на границе С33	Расчетная точка 009
10	6314,000	6829,000	2,0000	на границе С33	Расчетная точка 010
11	6397,000	6600,000	2,0000	на границе С33	Расчетная точка 011
12	6502,000	6622,000	2,0000	на границе С33	Расчетная точка 012
13	6630,000	6836,000	2,0000	на границе С33	Расчетная точка 013
14	6764,000	7047,000	2,0000	на границе С33	Расчетная точка 014
15	6922,000	7240,000	2,0000	на границе С33	Расчетная точка 015
16	7053,000	7451,000	2,0000	на границе С33	Расчетная точка 016
17	7176,000	7668,000	2,0000	на границе С33	Расчетная точка 017
18	7316,000	7874,000	2,0000	на границе С33	Расчетная точка 018
19	7497,000	8042,000	2,0000	на границе С33	Расчетная точка 019
20	7705,000	8181,000	2,0000	на границе С33	Расчетная точка 020
21	7949,000	8233,000	2,0000	на границе С33	Расчетная точка 021
22	8194,000	8243,000	2,0000	на границе С33	Расчетная точка 022
23	8440,000	8222,000	2,0000	на границе С33	Расчетная точка 023
24	8685,000	8184,000	2,0000	на границе С33	Расчетная точка 024
25	8873,000	8228,000	2,0000	на границе С33	Расчетная точка 025
26	8957,000	8461,000	2,0000	на границе С33	Расчетная точка 026
27	8938,000	8703,000	2,0000	на границе С33	Расчетная точка 027
28	8982,000	8948,000	2,0000	на границе С33	Расчетная точка 028
29	9054,000	9186,000	2,0000	на границе С33	Расчетная точка 029
30	9174,000	9405,000	2,0000	на границе С33	Расчетная точка 030
31	9304,000	9618,000	2,0000	на границе С33	Расчетная точка 031
32	9460,000	9811,000	2,0000	на границе С33	Расчетная точка 032
33	9655,000	9964,000	2,0000	на границе С33	Расчетная точка 033
34	9872,000	10080,00	2,0000	на границе С33	Расчетная точка 034
35	10139,000	10113,00	2,0000	на границе С33	Расчетная точка 035
36	10321,000	10277,00	2,0000	на границе С33	Расчетная точка 036
37	10555,000	10353,00	2,0000	на границе С33	Расчетная точка 037
38	10800,000	10387,00	2,0000	на границе С33	Расчетная точка 038
39	11046,000	10338,00	2,0000	на границе С33	Расчетная точка 039
40	11285,000	10380,00	2,0000	на границе С33	Расчетная точка 040
41	11514,000	10284,00	2,0000	на границе С33	Расчетная точка 041

190274-NS-OOC2.1.2.PP

Лист

220

Взам. инв. №

Подп. и дата

Инв. № подл.

Изм. Кол.уч Лист №док Подп. Дата

42	11642,000	10072,00	2,0000	на границе С33	Расчетная точка 042
43	11838,000	9926,000	2,0000	на границе С33	Расчетная точка 043
44	12037,000	9777,000	2,0000	на границе С33	Расчетная точка 044
45	12180,000	9573,000	2,0000	на границе С33	Расчетная точка 045
46	12272,000	9343,000	2,0000	на границе С33	Расчетная точка 046
47	12336,000	9101,000	2,0000	на границе С33	Расчетная точка 047
48	12372,000	8854,000	2,0000	на границе С33	Расчетная точка 048
49	12338,000	8609,000	2,0000	на границе С33	Расчетная точка 049
50	12272,000	8370,000	2,0000	на границе С33	Расчетная точка 050
51	12234,000	8132,000	2,0000	на границе С33	Расчетная точка 051
52	12186,000	7887,000	2,0000	на границе С33	Расчетная точка 052
53	12086,000	7660,000	2,0000	на границе С33	Расчетная точка 053
54	11956,000	7447,000	2,0000	на границе С33	Расчетная точка 054
55	11796,000	7256,000	2,0000	на границе С33	Расчетная точка 055
56	11588,000	7117,000	2,0000	на границе С33	Расчетная точка 056
57	11437,000	6919,000	2,0000	на границе С33	Расчетная точка 057
58	11317,000	6709,000	2,0000	на границе С33	Расчетная точка 058
59	11420,000	6485,000	2,0000	на границе С33	Расчетная точка 059
60	11451,000	6240,000	2,0000	на границе С33	Расчетная точка 060
61	11320,000	6039,000	2,0000	на границе С33	Расчетная точка 061
62	11211,000	5855,000	2,0000	на границе С33	Расчетная точка 062
63	11169,000	5609,000	2,0000	на границе С33	Расчетная точка 063
64	11091,000	5371,000	2,0000	на границе С33	Расчетная точка 064
65	10980,000	5148,000	2,0000	на границе С33	Расчетная точка 065
66	10849,000	4935,000	2,0000	на границе С33	Расчетная точка 066
67	10744,000	4736,000	2,0000	на границе С33	Расчетная точка 067
68	10787,000	4498,000	2,0000	на границе С33	Расчетная точка 068
69	10649,000	4299,000	2,0000	на границе С33	Расчетная точка 069
70	10466,000	4144,000	2,0000	на границе С33	Расчетная точка 070
71	10346,000	3928,000	2,0000	на границе С33	Расчетная точка 071
72	10127,000	3817,000	2,0000	на границе С33	Расчетная точка 072
73	9948,000	3723,000	2,0000	на границе С33	Расчетная точка 073
74	9723,000	3659,000	2,0000	на границе С33	Расчетная точка 074
75	9528,000	3786,000	2,0000	на границе С33	Расчетная точка 075
76	9452,000	3955,000	2,0000	на границе С33	Расчетная точка 076
77	9219,000	4037,000	2,0000	на границе С33	Расчетная точка 077
78	9022,000	4155,000	2,0000	на границе С33	Расчетная точка 078
79	8983,000	3993,000	2,0000	на границе С33	Расчетная точка 079
80	8894,000	3761,000	2,0000	на границе С33	Расчетная точка 080
81	8661,000	3784,000	2,0000	на границе С33	Расчетная точка 081
82	8521,000	3596,000	2,0000	на границе С33	Расчетная точка 082
83	8317,000	3607,000	2,0000	на границе С33	Расчетная точка 083
84	8148,000	3479,000	2,0000	на границе С33	Расчетная точка 084
85	8018,000	3401,000	2,0000	на границе С33	Расчетная точка 085
86	7890,000	3214,000	2,0000	на границе С33	Расчетная точка 086
87	7870,000	3020,000	2,0000	на границе С33	Расчетная точка 087
88	7763,000	2815,000	2,0000	на границе С33	Расчетная точка 088
89	7725,000	2599,000	2,0000	на границе С33	Расчетная точка 089
90	7604,000	2394,000	2,0000	на границе С33	Расчетная точка 090
91	7506,000	2182,000	2,0000	на границе С33	Расчетная точка 091
92	7300,000	2126,000	2,0000	на границе С33	Расчетная точка 092
93	7349,000	1881,000	2,0000	на границе С33	Расчетная точка 093
94	7308,000	1636,000	2,0000	на границе С33	Расчетная точка 094
95	7470,000	1460,000	2,0000	на границе С33	Расчетная точка 095
96	7611,000	1272,000	2,0000	на границе С33	Расчетная точка 096
97	7671,000	1303,000	2,0000	на границе С33	Расчетная точка 097

Взам. инв.№	
Подп. и дата	
Инв. № подл.	

Изм.	Кол.уч	Лист	№док	Подп.	Дата

190274-NS-OOC2.1.2.PP

Лист

221



98	7825,000	1236,000	2,0000	на границе С33	Расчетная точка 098
99	7691,000	1086,000	2,0000	на границе С33	Расчетная точка 099
100	7770,000	852,000	2,0000	на границе С33	Расчетная точка 100
101	7853,000	616,000	2,0000	на границе С33	Расчетная точка 101
102	7935,000	380,000	2,0000	на границе С33	Расчетная точка 102
103	8036,000	162,000	2,0000	на границе С33	Расчетная точка 103
104	7890,000	-4,000	2,0000	на границе С33	Расчетная точка 104
105	7760,000	-86,000	2,0000	на границе С33	Расчетная точка 105
106	7625,000	-289,000	2,0000	на границе С33	Расчетная точка 106
107	7390,000	-259,000	2,0000	на границе С33	Расчетная точка 107
108	7198,000	-106,000	2,0000	на границе С33	Расчетная точка 108
109	6990,000	-222,000	2,0000	на границе С33	Расчетная точка 109
110	6788,000	-324,000	2,0000	на границе С33	Расчетная точка 110
111	7450,000	-1390,000	2,0000	на границе С33	Расчетная точка 111
112	7530,000	-1618,000	2,0000	на границе С33	Расчетная точка 112
113	7388,000	-1786,000	2,0000	на границе С33	Расчетная точка 113
114	7298,000	-1973,000	2,0000	на границе С33	Расчетная точка 114
115	7067,000	-2066,000	2,0000	на границе С33	Расчетная точка 115
116	6901,000	-1900,000	2,0000	на границе С33	Расчетная точка 116
117	6775,000	-1684,000	2,0000	на границе С33	Расчетная точка 117
118	6629,000	-1486,000	2,0000	на границе С33	Расчетная точка 118
119	6489,000	-1283,000	2,0000	на границе С33	Расчетная точка 119
120	6442,000	-1038,000	2,0000	на границе С33	Расчетная точка 120
121	6443,000	-790,000	2,0000	на границе С33	Расчетная точка 121
122	6545,000	-569,000	2,0000	на границе С33	Расчетная точка 122
123	6728,000	-403,000	2,0000	на границе С33	Расчетная точка 123
124	6965,000	-331,000	2,0000	на границе С33	Расчетная точка 124
125	7209,000	-358,000	2,0000	на границе С33	Расчетная точка 125
126	7416,000	-496,000	2,0000	на границе С33	Расчетная точка 126
127	7552,000	-704,000	2,0000	на границе С33	Расчетная точка 127
128	7623,000	-942,000	2,0000	на границе С33	Расчетная точка 128
129	7598,000	-1188,000	2,0000	на границе С33	Расчетная точка 129
130	7453,000	-1388,000	2,0000	на границе С33	Расчетная точка 130
131	6751,000	-374,000	2,0000	на границе С33	Расчетная точка 131
132	6531,000	-488,000	2,0000	на границе С33	Расчетная точка 132
133	6286,000	-514,000	2,0000	на границе С33	Расчетная точка 133
134	6088,000	-372,000	2,0000	на границе С33	Расчетная точка 134
135	6036,000	-134,000	2,0000	на границе С33	Расчетная точка 135
136	5873,000	-272,000	2,0000	на границе С33	Расчетная точка 136
137	5631,000	-318,000	2,0000	на границе С33	Расчетная точка 137
138	5405,000	-227,000	2,0000	на границе С33	Расчетная точка 138
139	5242,000	-247,000	2,0000	на границе С33	Расчетная точка 139
140	5012,000	-333,000	2,0000	на границе С33	Расчетная точка 140
141	4766,000	-351,000	2,0000	на границе С33	Расчетная точка 141
142	4517,000	-339,000	2,0000	на границе С33	Расчетная точка 142
143	4276,000	-284,000	2,0000	на границе С33	Расчетная точка 143
144	4084,000	-127,000	2,0000	на границе С33	Расчетная точка 144
145	3874,000	-5,000	2,0000	на границе С33	Расчетная точка 145
146	5623,000	-384,500	2,0000	на границе жилой зоны	Тракторная, 10
147	7552,500	2291,500	2,0000	на границе жилой зоны	Березниковская, 65
148	5666,000	-268,500	2,0000	на границе охранной зоны	сады Чкалово
149	7807,000	2168,500	2,0000	на границе охранной зоны	4 корпус
150	5066,930	3608,220	2,0000	на границе С33	С33 Филиала "Азот"
151	5621,660	3590,120	2,0000	на границе С33	С33 Филиала "Азот"
152	6124,260	3353,800	2,0000	на границе С33	С33 Филиала "Азот"
153	6569,630	3015,330	2,0000	на границе С33	С33 Филиала "Азот"

Взам. инв.№

Подп. и дата

Инв. № подл.

190274-NS-OOC2.1.2.PP

Лист

222

154	6997,510	2654,500	2,0000	на границе С33	С33 Филиала "Азот"
155	7289,870	2178,390	2,0000	на границе С33	С33 Филиала "Азот"
156	7305,800	1623,630	2,0000	на границе С33	С33 Филиала "Азот"
157	7046,400	1132,500	2,0000	на границе С33	С33 Филиала "Азот"
158	6717,410	676,330	2,0000	на границе С33	С33 Филиала "Азот"
159	6322,150	273,150	2,0000	на границе С33	С33 Филиала "Азот"
160	5853,780	-40,640	2,0000	на границе С33	С33 Филиала "Азот"
161	5299,030	-79,830	2,0000	на границе С33	С33 Филиала "Азот"
162	4794,320	152,210	2,0000	на границе С33	С33 Филиала "Азот"
163	4328,720	442,910	2,0000	на границе С33	С33 Филиала "Азот"

Взам. инв. №	
Подп. и дата	
Инв. № подл.	

Изм.	Кол.уч	Лист	№док	Подп.	Дата

190274-NS-OOC2.1.2.PP

Лист

223

## Результаты расчета по веществам (расчетные площадки)

**Вещество: 0305 Аммоний нитрат (Аммиачная селитра)**

**Площадка: 1**

Расчётная площадка № 001

Параметры расчетной площадки:

Тип	Полное описание площадки				Ширина, (м)	Шаг, (м)		Высота, (м)
	Координаты середины 1-й стороны (м)		Координаты середины 2-й стороны (м)			Х	У	
	Х	У	Х	У				
Полное описание	4000,000	1000,000	8200,000	1000,000	6000,000	350,000	350,000	2

### Поле максимальных концентраций

Коорд Х(м)	Коорд У(м)	Кон- центр. (д. ПДК)	Концентр. (мг/куб.м)	Напр. ветра	Скор. ветра	Фон		Фон до исключения	
						доли ПДК	мг/куб.м	доли ПДК	мг/куб.м
8200,000	-1950,000	0,01	0,0036	-	-	-	-	-	-
7850,000	-1950,000	0,01	0,0038	-	-	-	-	-	-
8200,000	-1600,000	0,01	0,0040	-	-	-	-	-	-
7500,000	-1950,000	0,01	0,0041	-	-	-	-	-	-
7850,000	-1600,000	0,01	0,0042	-	-	-	-	-	-
7150,000	-1950,000	0,01	0,0043	-	-	-	-	-	-
4000,000	-1950,000	0,01	0,0043	-	-	-	-	-	-
8200,000	-1250,000	0,01	0,0044	-	-	-	-	-	-
6800,000	-1950,000	0,01	0,0045	-	-	-	-	-	-
7500,000	-1600,000	0,02	0,0045	-	-	-	-	-	-
4350,000	-1950,000	0,02	0,0045	-	-	-	-	-	-
6450,000	-1950,000	0,02	0,0046	-	-	-	-	-	-
4700,000	-1950,000	0,02	0,0047	-	-	-	-	-	-
7850,000	-1250,000	0,02	0,0047	-	-	-	-	-	-
6100,000	-1950,000	0,02	0,0048	-	-	-	-	-	-
8200,000	-900,000	0,02	0,0048	-	-	-	-	-	-
5050,000	-1950,000	0,02	0,0048	-	-	-	-	-	-
7150,000	-1600,000	0,02	0,0048	-	-	-	-	-	-
5750,000	-1950,000	0,02	0,0048	-	-	-	-	-	-
5400,000	-1950,000	0,02	0,0048	-	-	-	-	-	-
4000,000	-1600,000	0,02	0,0050	-	-	-	-	-	-
6800,000	-1600,000	0,02	0,0051	-	-	-	-	-	-
7500,000	-1250,000	0,02	0,0051	-	-	-	-	-	-
7850,000	-900,000	0,02	0,0052	-	-	-	-	-	-
4350,000	-1600,000	0,02	0,0052	-	-	-	-	-	-
8200,000	-550,000	0,02	0,0053	-	-	-	-	-	-
6450,000	-1600,000	0,02	0,0053	-	-	-	-	-	-
7150,000	-1250,000	0,02	0,0054	-	-	-	-	-	-
4700,000	-1600,000	0,02	0,0054	-	-	-	-	-	-
6100,000	-1600,000	0,02	0,0055	-	-	-	-	-	-
5050,000	-1600,000	0,02	0,0056	-	-	-	-	-	-
5750,000	-1600,000	0,02	0,0056	-	-	-	-	-	-
5400,000	-1600,000	0,02	0,0056	-	-	-	-	-	-
4000,000	-1250,000	0,02	0,0057	-	-	-	-	-	-
7500,000	-900,000	0,02	0,0057	-	-	-	-	-	-
8200,000	-200,000	0,02	0,0058	-	-	-	-	-	-

Взам. инв. №	
Подп. и дата	
Инв. № подл.	

190274-NS-OOC2.1.2.PP

Лист

224

6800,000	-1250,000	0,02	0,0058	-	-	-	-	-	-	-
7850,000	-550,000	0,02	0,0058	-	-	-	-	-	-	-
4350,000	-1250,000	0,02	0,0060	-	-	-	-	-	-	-
8200,000	4000,000	0,02	0,0060	-	-	-	-	-	-	-
6450,000	-1250,000	0,02	0,0061	-	-	-	-	-	-	-
7150,000	-900,000	0,02	0,0062	-	-	-	-	-	-	-
4700,000	-1250,000	0,02	0,0062	-	-	-	-	-	-	-
8200,000	3650,000	0,02	0,0063	-	-	-	-	-	-	-
8200,000	150,000	0,02	0,0063	-	-	-	-	-	-	-
6100,000	-1250,000	0,02	0,0063	-	-	-	-	-	-	-
5050,000	-1250,000	0,02	0,0064	-	-	-	-	-	-	-
5750,000	-1250,000	0,02	0,0064	-	-	-	-	-	-	-
4000,000	-900,000	0,02	0,0064	-	-	-	-	-	-	-
7500,000	-550,000	0,02	0,0064	-	-	-	-	-	-	-
5400,000	-1250,000	0,02	0,0064	-	-	-	-	-	-	-
7850,000	-200,000	0,02	0,0065	-	-	-	-	-	-	-
6800,000	-900,000	0,02	0,0066	-	-	-	-	-	-	-
8200,000	3300,000	0,02	0,0067	-	-	-	-	-	-	-
8200,000	500,000	0,02	0,0068	-	-	-	-	-	-	-
4350,000	-900,000	0,02	0,0068	-	-	-	-	-	-	-
6450,000	-900,000	0,02	0,0069	-	-	-	-	-	-	-
7150,000	-550,000	0,02	0,0070	-	-	-	-	-	-	-
7850,000	150,000	0,02	0,0070	-	-	-	-	-	-	-
8200,000	2950,000	0,02	0,0071	-	-	-	-	-	-	-
7500,000	-200,000	0,02	0,0071	-	-	-	-	-	-	-
4700,000	-900,000	0,02	0,0071	-	-	-	-	-	-	-
8200,000	850,000	0,02	0,0071	-	-	-	-	-	-	-
7850,000	4000,000	0,02	0,0072	-	-	-	-	-	-	-
6100,000	-900,000	0,02	0,0072	-	-	-	-	-	-	-
4000,000	-550,000	0,02	0,0073	-	-	-	-	-	-	-
5050,000	-900,000	0,02	0,0073	-	-	-	-	-	-	-
7850,000	3650,000	0,02	0,0073	-	-	-	-	-	-	-
5750,000	-900,000	0,02	0,0074	-	-	-	-	-	-	-
8200,000	2600,000	0,02	0,0074	-	-	-	-	-	-	-
5400,000	-900,000	0,02	0,0074	-	-	-	-	-	-	-
8200,000	1200,000	0,02	0,0075	-	-	-	-	-	-	-
6800,000	-550,000	0,02	0,0075	-	-	-	-	-	-	-
7850,000	3300,000	0,03	0,0075	-	-	-	-	-	-	-
7850,000	500,000	0,03	0,0076	-	-	-	-	-	-	-
8200,000	2250,000	0,03	0,0076	-	-	-	-	-	-	-
8200,000	1550,000	0,03	0,0077	-	-	-	-	-	-	-
8200,000	1900,000	0,03	0,0077	-	-	-	-	-	-	-
7150,000	-200,000	0,03	0,0078	-	-	-	-	-	-	-
4350,000	-550,000	0,03	0,0078	-	-	-	-	-	-	-
7500,000	150,000	0,03	0,0079	-	-	-	-	-	-	-
6450,000	-550,000	0,03	0,0079	-	-	-	-	-	-	-
7850,000	2950,000	0,03	0,0081	-	-	-	-	-	-	-
7850,000	850,000	0,03	0,0081	-	-	-	-	-	-	-
4700,000	-550,000	0,03	0,0082	-	-	-	-	-	-	-
6100,000	-550,000	0,03	0,0083	-	-	-	-	-	-	-
4000,000	-200,000	0,03	0,0083	-	-	-	-	-	-	-
6800,000	-200,000	0,03	0,0085	-	-	-	-	-	-	-
7850,000	2600,000	0,03	0,0085	-	-	-	-	-	-	-

Взам. инв. №

Подп. и дата

Инв. № подл.

190274-NS-OOC2.1.2.PP

Лист

225



4000,000	850,000	0,04	0,0124	-	-	-	-	-	-	-
4000,000	3300,000	0,04	0,0126	-	-	-	-	-	-	-
6800,000	4000,000	0,04	0,0126	-	-	-	-	-	-	-
5050,000	1900,000	0,04	0,0128	-	-	-	-	-	-	-
4000,000	2950,000	0,04	0,0131	-	-	-	-	-	-	-
6800,000	3650,000	0,04	0,0132	-	-	-	-	-	-	-
6100,000	500,000	0,04	0,0132	-	-	-	-	-	-	-
6800,000	3300,000	0,04	0,0134	-	-	-	-	-	-	-
4700,000	500,000	0,04	0,0135	-	-	-	-	-	-	-
6800,000	2950,000	0,04	0,0135	-	-	-	-	-	-	-
6800,000	1200,000	0,05	0,0135	-	-	-	-	-	-	-
6800,000	2600,000	0,05	0,0136	-	-	-	-	-	-	-
4000,000	2600,000	0,05	0,0137	-	-	-	-	-	-	-
4000,000	1200,000	0,05	0,0139	-	-	-	-	-	-	-
6450,000	850,000	0,05	0,0139	-	-	-	-	-	-	-
5750,000	500,000	0,05	0,0141	-	-	-	-	-	-	-
5050,000	500,000	0,05	0,0142	-	-	-	-	-	-	-
4350,000	4000,000	0,05	0,0143	-	-	-	-	-	-	-
4350,000	850,000	0,05	0,0144	-	-	-	-	-	-	-
6800,000	2250,000	0,05	0,0145	-	-	-	-	-	-	-
5400,000	500,000	0,05	0,0145	-	-	-	-	-	-	-
6800,000	1550,000	0,05	0,0145	-	-	-	-	-	-	-
6800,000	1900,000	0,05	0,0148	-	-	-	-	-	-	-
4000,000	2250,000	0,05	0,0149	-	-	-	-	-	-	-
4000,000	1550,000	0,05	0,0151	-	-	-	-	-	-	-
6450,000	4000,000	0,05	0,0154	-	-	-	-	-	-	-
4000,000	1900,000	0,05	0,0155	-	-	-	-	-	-	-
4350,000	3650,000	0,05	0,0155	-	-	-	-	-	-	-
6100,000	850,000	0,05	0,0157	-	-	-	-	-	-	-
6450,000	1200,000	0,05	0,0158	-	-	-	-	-	-	-
4700,000	850,000	0,05	0,0162	-	-	-	-	-	-	-
4350,000	3300,000	0,06	0,0166	-	-	-	-	-	-	-
6450,000	3650,000	0,06	0,0166	-	-	-	-	-	-	-
4350,000	1200,000	0,06	0,0167	-	-	-	-	-	-	-
6450,000	1550,000	0,06	0,0168	-	-	-	-	-	-	-
6450,000	2250,000	0,06	0,0169	-	-	-	-	-	-	-
4700,000	4000,000	0,06	0,0170	-	-	-	-	-	-	-
5750,000	850,000	0,06	0,0171	-	-	-	-	-	-	-
6450,000	1900,000	0,06	0,0172	-	-	-	-	-	-	-
4350,000	2950,000	0,06	0,0172	-	-	-	-	-	-	-
5050,000	850,000	0,06	0,0175	-	-	-	-	-	-	-
6450,000	3300,000	0,06	0,0176	-	-	-	-	-	-	-
4350,000	2600,000	0,06	0,0176	-	-	-	-	-	-	-
6100,000	1200,000	0,06	0,0178	-	-	-	-	-	-	-
5400,000	850,000	0,06	0,0178	-	-	-	-	-	-	-
6450,000	2600,000	0,06	0,0179	-	-	-	-	-	-	-
6100,000	4000,000	0,06	0,0179	-	-	-	-	-	-	-
6450,000	2950,000	0,06	0,0180	-	-	-	-	-	-	-
4350,000	2250,000	0,06	0,0185	-	-	-	-	-	-	-
6100,000	1550,000	0,06	0,0186	-	-	-	-	-	-	-
4350,000	1550,000	0,06	0,0187	-	-	-	-	-	-	-
6100,000	1900,000	0,06	0,0190	-	-	-	-	-	-	-
4700,000	3650,000	0,06	0,0192	-	-	-	-	-	-	-

Взам. инв. №

Подп. и дата

Инв. № подл.

190274-NS-OOC2.1.2.PP

Лист

227



## Результаты расчета и вклады по веществам (расчетные точки)

Типы точек:

- 0 - расчетная точка пользователя
- 1 - точка на границе охранной зоны
- 2 - точка на границе производственной зоны
- 3 - точка на границе СЗЗ
- 4 - на границе жилой зоны
- 5 - на границе застройки

### Вещество: 0305 Аммоний нитрат (Аммиачная селитра)

№	Коорд Х(м)	Коорд У(м)	Вы- сота (м)	Кон- центр. (д. ПДК)	Концентр. (мг/куб.м)	Напр. ветра	Скор. ветра	Фон		Фон до исключения		Тип точки
								доли ПДК	мг/куб.м	доли ПДК	мг/куб.м	
47	12336,00	9101,000	2,000	4,78E-03	0,0014	-	-	-	-	-	-	3
	Площадка	Цех	Источник		Вклад (д. ПДК)			Вклад (мг/куб.м)		Вклад		
	1	2	125		9,37E-04			0,0003		19,6		
	1	8	60		1,61E-03			0,0005		33,7		
	1	8	121		1,61E-03			0,0005		33,7		
46	12272,00	9343,000	2,000	4,79E-03	0,0014	-	-	-	-	-	-	3
	Площадка	Цех	Источник		Вклад (д. ПДК)			Вклад (мг/куб.м)		Вклад		
	1	2	125		9,36E-04			0,0003		19,6		
	1	8	60		1,62E-03			0,0005		33,8		
	1	8	121		1,62E-03			0,0005		33,8		
48	12372,00	8854,000	2,000	4,79E-03	0,0014	-	-	-	-	-	-	3
	Площадка	Цех	Источник		Вклад (д. ПДК)			Вклад (мг/куб.м)		Вклад		
	1	2	125		9,43E-04			0,0003		19,7		
	1	8	60		1,61E-03			0,0005		33,5		
	1	8	121		1,61E-03			0,0005		33,6		
45	12180,00	9573,000	2,000	4,82E-03	0,0014	-	-	-	-	-	-	3
	Площадка	Цех	Источник		Вклад (д. ПДК)			Вклад (мг/куб.м)		Вклад		
	1	2	125		9,40E-04			0,0003		19,5		
	1	8	121		1,63E-03			0,0005		33,9		
	1	8	60		1,63E-03			0,0005		33,9		
49	12338,00	8609,000	2,000	4,86E-03	0,0015	-	-	-	-	-	-	3
	Площадка	Цех	Источник		Вклад (д. ПДК)			Вклад (мг/куб.м)		Вклад		
	1	2	125		9,61E-04			0,0003		19,8		
	1	8	60		1,62E-03			0,0005		33,3		
	1	8	121		1,63E-03			0,0005		33,5		
44	12037,00	9777,000	2,000	4,89E-03	0,0015	-	-	-	-	-	-	3
	Площадка	Цех	Источник		Вклад (д. ПДК)			Вклад (мг/куб.м)		Вклад		
	1	2	125		9,52E-04			0,0003		19,5		
	1	8	121		1,66E-03			0,0005		33,9		
	1	8	60		1,66E-03			0,0005		34,0		
50	12272,00	8370,000	2,000	4,96E-03	0,0015	-	-	-	-	-	-	3
	Площадка	Цех	Источник		Вклад (д. ПДК)			Вклад (мг/куб.м)		Вклад		
	1	2	125		9,84E-04			0,0003		19,8		
	1	8	60		1,64E-03			0,0005		33,1		
	1	8	121		1,66E-03			0,0005		33,4		
43	11838,00	9926,000	2,000	5,02E-03	0,0015	-	-	-	-	-	-	3
	Площадка	Цех	Источник		Вклад (д. ПДК)			Вклад (мг/куб.м)		Вклад		
	1	2	125		9,78E-04			0,0003		19,5		
	1	8	121		1,70E-03			0,0005		33,9		
	1	8	60		1,70E-03			0,0005		34,0		
51	12234,00	8132,000	2,000	5,04E-03	0,0015	-	-	-	-	-	-	3

Взам. инв. №

Подп. и дата

Инв. № подл.

190274-NS-OOC2.1.2.PP

Лист

229



Площадка	Цех	Источник	Вклад (д. ПДК)	Вклад (мг/куб.м)	Вклад						
1	2	125	1,00E-03	0,0003	19,9						
1	8	60	1,65E-03	0,0005	32,8						
1	8	121	1,68E-03	0,0005	33,3						
52	12186,00	7887,000	2,000	5,13E-03	0,0015	-	-	-	-	-	3
Площадка	Цех	Источник	Вклад (д. ПДК)	Вклад (мг/куб.м)	Вклад						
1	2	125	1,02E-03	0,0003	20,0						
1	8	60	1,67E-03	0,0005	32,6						
1	8	121	1,70E-03	0,0005	33,1						
42	11642,00	10072,00	2,000	5,15E-03	0,0015	-	-	-	-	-	3
Площадка	Цех	Источник	Вклад (д. ПДК)	Вклад (мг/куб.м)	Вклад						
1	2	125	1,00E-03	0,0003	19,5						
1	8	121	1,75E-03	0,0005	33,9						
1	8	60	1,75E-03	0,0005	34,0						
41	11514,00	10284,00	2,000	5,20E-03	0,0016	-	-	-	-	-	3
Площадка	Цех	Источник	Вклад (д. ПДК)	Вклад (мг/куб.м)	Вклад						
1	2	125	1,01E-03	0,0003	19,4						
1	8	121	1,77E-03	0,0005	33,9						
1	8	60	1,77E-03	0,0005	34,0						
53	12086,00	7660,000	2,000	5,26E-03	0,0016	-	-	-	-	-	3
Площадка	Цех	Источник	Вклад (д. ПДК)	Вклад (мг/куб.м)	Вклад						
1	2	125	1,05E-03	0,0003	20,0						
1	8	60	1,70E-03	0,0005	32,3						
1	8	121	1,73E-03	0,0005	32,9						
40	11285,00	10380,00	2,000	5,37E-03	0,0016	-	-	-	-	-	3
Площадка	Цех	Источник	Вклад (д. ПДК)	Вклад (мг/куб.м)	Вклад						
1	2	125	1,05E-03	0,0003	19,5						
1	8	121	1,82E-03	0,0005	33,9						
1	8	60	1,83E-03	0,0005	34,0						
54	11956,00	7447,000	2,000	5,43E-03	0,0016	-	-	-	-	-	3
Площадка	Цех	Источник	Вклад (д. ПДК)	Вклад (мг/куб.м)	Вклад						
1	2	125	1,09E-03	0,0003	20,1						
1	8	60	1,74E-03	0,0005	32,0						
1	8	121	1,77E-03	0,0005	32,7						
39	11046,00	10338,00	2,000	5,60E-03	0,0017	-	-	-	-	-	3
Площадка	Цех	Источник	Вклад (д. ПДК)	Вклад (мг/куб.м)	Вклад						
1	2	125	1,09E-03	0,0003	19,5						
1	8	121	1,90E-03	0,0006	33,8						
1	8	60	1,90E-03	0,0006	33,8						
55	11796,00	7256,000	2,000	5,64E-03	0,0017	-	-	-	-	-	3
Площадка	Цех	Источник	Вклад (д. ПДК)	Вклад (мг/куб.м)	Вклад						
1	2	125	1,13E-03	0,0003	20,1						
1	8	60	1,79E-03	0,0005	31,6						
1	8	121	1,83E-03	0,0005	32,4						
38	10800,00	10387,00	2,000	5,82E-03	0,0017	-	-	-	-	-	3
Площадка	Цех	Источник	Вклад (д. ПДК)	Вклад (мг/куб.м)	Вклад						
1	2	125	1,14E-03	0,0003	19,6						
1	8	60	1,96E-03	0,0006	33,8						
1	8	121	1,97E-03	0,0006	33,8						
56	11588,00	7117,000	2,000	5,92E-03	0,0018	-	-	-	-	-	3
Площадка	Цех	Источник	Вклад (д. ПДК)	Вклад (мг/куб.м)	Вклад						
1	2	125	1,19E-03	0,0004	20,1						
1	8	60	1,85E-03	0,0006	31,3						

Взам. инв. №

Подп. и дата

Инв. № подл.

190274-NS-OOC2.1.2.PP

Лист

230

	1	8	121	1,89E-03	0,0006	32,0							
37	10555,00	10353,00	2,000	6,08E-03	0,0018	-	-	-	-	-	-	-	3
	Площадка	Цех	Источник	Вклад (д. ПДК)	Вклад (мг/куб.м)	Вклад							
	1	2	125	1,19E-03	0,0004	19,6							
	1	8	60	2,04E-03	0,0006	33,6							
	1	8	121	2,05E-03	0,0006	33,7							
57	11437,00	6919,000	2,000	6,16E-03	0,0018	-	-	-	-	-	-	-	3
	Площадка	Цех	Источник	Вклад (д. ПДК)	Вклад (мг/куб.м)	Вклад							
	1	2	125	1,24E-03	0,0004	20,1							
	1	8	60	1,90E-03	0,0006	30,9							
	1	8	121	1,95E-03	0,0006	31,6							
59	11420,00	6485,000	2,000	6,30E-03	0,0019	-	-	-	-	-	-	-	3
	Площадка	Цех	Источник	Вклад (д. ПДК)	Вклад (мг/куб.м)	Вклад							
	1	2	125	1,27E-03	0,0004	20,1							
	1	8	60	1,91E-03	0,0006	30,3							
	1	8	121	1,96E-03	0,0006	31,2							
60	11451,00	6240,000	2,000	6,32E-03	0,0019	-	-	-	-	-	-	-	3
	Площадка	Цех	Источник	Вклад (д. ПДК)	Вклад (мг/куб.м)	Вклад							
	1	2	125	1,29E-03	0,0004	20,3							
	1	8	60	1,90E-03	0,0006	30,1							
	1	8	121	1,96E-03	0,0006	30,9							
36	10321,00	10277,00	2,000	6,36E-03	0,0019	-	-	-	-	-	-	-	3
	Площадка	Цех	Источник	Вклад (д. ПДК)	Вклад (мг/куб.м)	Вклад							
	1	2	125	1,25E-03	0,0004	19,7							
	1	8	60	2,12E-03	0,0006	33,4							
	1	8	121	2,13E-03	0,0006	33,5							
58	11317,00	6709,000	2,000	6,39E-03	0,0019	-	-	-	-	-	-	-	3
	Площадка	Цех	Источник	Вклад (д. ПДК)	Вклад (мг/куб.м)	Вклад							
	1	2	125	1,28E-03	0,0004	20,0							
	1	8	60	1,94E-03	0,0006	30,4							
	1	8	121	1,99E-03	0,0006	31,2							
61	11320,00	6039,000	2,000	6,56E-03	0,0020	-	-	-	-	-	-	-	3
	Площадка	Цех	Источник	Вклад (д. ПДК)	Вклад (мг/куб.м)	Вклад							
	1	2	125	1,34E-03	0,0004	20,5							
	1	8	60	1,95E-03	0,0006	29,7							
	1	8	121	2,00E-03	0,0006	30,5							
35	10139,00	10113,00	2,000	6,64E-03	0,0020	-	-	-	-	-	-	-	3
	Площадка	Цех	Источник	Вклад (д. ПДК)	Вклад (мг/куб.м)	Вклад							
	1	2	125	1,31E-03	0,0004	19,8							
	1	8	60	2,20E-03	0,0007	33,1							
	1	8	121	2,22E-03	0,0007	33,4							
62	11211,00	5855,000	2,000	6,77E-03	0,0020	-	-	-	-	-	-	-	3
	Площадка	Цех	Источник	Вклад (д. ПДК)	Вклад (мг/куб.м)	Вклад							
	1	2	125	1,39E-03	0,0004	20,6							
	1	8	60	1,99E-03	0,0006	29,3							
	1	8	121	2,04E-03	0,0006	30,2							
63	11169,00	5609,000	2,000	6,93E-03	0,0021	-	-	-	-	-	-	-	3
	Площадка	Цех	Источник	Вклад (д. ПДК)	Вклад (мг/куб.м)	Вклад							
	1	2	125	1,44E-03	0,0004	20,8							
	1	8	60	2,02E-03	0,0006	29,1							
	1	8	121	2,07E-03	0,0006	29,9							
34	9872,000	10080,00	2,000	6,98E-03	0,0021	-	-	-	-	-	-	-	3
	Площадка	Цех	Источник	Вклад (д. ПДК)	Вклад (мг/куб.м)	Вклад							

Взам. инв.№

Подп. и дата

Инв. № подл.

190274-NS-OOC2.1.2.PP

Лист

231



69	10649,00	4299,000	2,000	8,87E-03	0,0027	-	-	-	-	-	-	3
Площадка	Цех	Источник	Вклад (д. ПДК)	Вклад (мг/куб.м)	Вклад							
1	2	125	1,54E-03	0,0005	17,3							
1	8	121	3,00E-03	0,0009	33,8							
1	8	60	3,11E-03	0,0009	35,1							
28	8982,000	8948,000	2,000	9,21E-03	0,0028	-	-	-	-	-	-	3
Площадка	Цех	Источник	Вклад (д. ПДК)	Вклад (мг/куб.м)	Вклад							
1	2	125	1,84E-03	0,0006	19,9							
1	8	60	2,86E-03	0,0009	31,0							
1	8	121	2,92E-03	0,0009	31,7							
70	10466,00	4144,000	2,000	9,48E-03	0,0028	-	-	-	-	-	-	3
Площадка	Цех	Источник	Вклад (д. ПДК)	Вклад (мг/куб.м)	Вклад							
1	2	125	1,65E-03	0,0005	17,4							
1	8	121	3,20E-03	0,0010	33,7							
1	8	60	3,31E-03	0,0010	34,8							
27	8938,000	8703,000	2,000	9,54E-03	0,0029	-	-	-	-	-	-	3
Площадка	Цех	Источник	Вклад (д. ПДК)	Вклад (мг/куб.м)	Вклад							
1	2	125	1,90E-03	0,0006	19,9							
1	8	60	2,92E-03	0,0009	30,6							
1	8	121	2,99E-03	0,0009	31,3							
26	8957,000	8461,000	2,000	9,69E-03	0,0029	-	-	-	-	-	-	3
Площадка	Цех	Источник	Вклад (д. ПДК)	Вклад (мг/куб.м)	Вклад							
1	2	125	1,93E-03	0,0006	20,0							
1	8	60	2,95E-03	0,0009	30,4							
1	8	121	3,02E-03	0,0009	31,2							
71	10346,00	3928,000	2,000	0,01	0,0030	-	-	-	-	-	-	3
Площадка	Цех	Источник	Вклад (д. ПДК)	Вклад (мг/куб.м)	Вклад							
1	2	125	1,74E-03	0,0005	17,3							
1	8	121	3,39E-03	0,0010	33,7							
1	8	60	3,48E-03	0,0010	34,6							
25	8873,000	8228,000	2,000	0,01	0,0030	-	-	-	-	-	-	3
Площадка	Цех	Источник	Вклад (д. ПДК)	Вклад (мг/куб.м)	Вклад							
1	2	125	2,01E-03	0,0006	19,9							
1	8	60	3,04E-03	0,0009	30,0							
1	8	121	3,12E-03	0,0009	30,9							
24	8685,000	8184,000	2,000	0,01	0,0032	-	-	-	-	-	-	3
Площадка	Цех	Источник	Вклад (д. ПДК)	Вклад (мг/куб.м)	Вклад							
1	2	125	2,11E-03	0,0006	20,0							
1	8	60	3,17E-03	0,0009	29,9							
1	8	121	3,26E-03	0,0010	30,8							
72	10127,00	3817,000	2,000	0,01	0,0033	-	-	-	-	-	-	3
Площадка	Цех	Источник	Вклад (д. ПДК)	Вклад (мг/куб.м)	Вклад							
1	2	125	1,88E-03	0,0006	17,3							
1	8	121	3,64E-03	0,0011	33,5							
1	8	60	3,71E-03	0,0011	34,2							
23	8440,000	8222,000	2,000	0,01	0,0033	-	-	-	-	-	-	3
Площадка	Цех	Источник	Вклад (д. ПДК)	Вклад (мг/куб.м)	Вклад							
1	2	125	2,23E-03	0,0007	20,0							
1	8	60	3,32E-03	0,0010	29,9							
1	8	121	3,42E-03	0,0010	30,7							
73	9948,000	3723,000	2,000	0,01	0,0035	-	-	-	-	-	-	3
Площадка	Цех	Источник	Вклад (д. ПДК)	Вклад (мг/куб.м)	Вклад							
1	2	125	2,01E-03	0,0006	17,3							

Взам. инв.№

Подп. и дата

Инв. № подл.

190274-NS-OOC2.1.2.PP

Лист

233

	1	8	121		3,86E-03		0,0012	33,4		
	1	8	60		3,92E-03		0,0012	33,8		
22	8194,000	8243,000	2,000	0,01	0,0035	-	-	-	-	3
	Площадка	Цех	Источник		Вклад (д. ПДК)		Вклад (мг/куб.м)	Вклад		
	1	2	125		2,35E-03		0,0007	20,1		
	1	8	60		3,48E-03		0,0010	29,7		
	1	8	121		3,58E-03		0,0011	30,6		
21	7949,000	8233,000	2,000	0,01	0,0037	-	-	-	-	3
	Площадка	Цех	Источник		Вклад (д. ПДК)		Вклад (мг/куб.м)	Вклад		
	1	2	125		2,49E-03		0,0007	20,2		
	1	8	60		3,64E-03		0,0011	29,6		
	1	8	121		3,74E-03		0,0011	30,4		
74	9723,000	3659,000	2,000	0,01	0,0038	-	-	-	-	3
	Площадка	Цех	Источник		Вклад (д. ПДК)		Вклад (мг/куб.м)	Вклад		
	1	2	125		2,17E-03		0,0007	17,3		
	1	8	121		4,14E-03		0,0012	33,1		
	1	8	60		4,17E-03		0,0013	33,3		
20	7705,000	8181,000	2,000	0,01	0,0039	-	-	-	-	3
	Площадка	Цех	Источник		Вклад (д. ПДК)		Вклад (мг/куб.м)	Вклад		
	1	2	125		2,65E-03		0,0008	20,4		
	1	8	60		3,81E-03		0,0011	29,3		
	1	8	121		3,91E-03		0,0012	30,1		
76	9452,000	3955,000	2,000	0,01	0,0039	-	-	-	-	3
	Площадка	Цех	Источник		Вклад (д. ПДК)		Вклад (мг/куб.м)	Вклад		
	1	2	125		2,27E-03		0,0007	17,4		
	1	8	121		4,27E-03		0,0013	32,8		
	1	8	60		4,29E-03		0,0013	33,0		
75	9528,000	3786,000	2,000	0,01	0,0039	-	-	-	-	3
	Площадка	Цех	Источник		Вклад (д. ПДК)		Вклад (мг/куб.м)	Вклад		
	1	2	125		2,27E-03		0,0007	17,3		
	1	8	121		4,29E-03		0,0013	32,9		
	1	8	60		4,31E-03		0,0013	33,0		
19	7497,000	8042,000	2,000	0,01	0,0041	-	-	-	-	3
	Площадка	Цех	Источник		Вклад (д. ПДК)		Вклад (мг/куб.м)	Вклад		
	1	2	125		2,83E-03		0,0008	20,6		
	1	8	60		3,98E-03		0,0012	29,0		
	1	8	121		4,10E-03		0,0012	29,8		
77	9219,000	4037,000	2,000	0,01	0,0041	-	-	-	-	3
	Площадка	Цех	Источник		Вклад (д. ПДК)		Вклад (мг/куб.м)	Вклад		
	1	2	125		2,41E-03		0,0007	17,5		
	1	8	60		4,48E-03		0,0013	32,5		
	1	8	121		4,48E-03		0,0013	32,5		
114	7298,000	-	2,000	0,01	0,0041	-	-	-	-	3
	Площадка	Цех	Источник		Вклад (д. ПДК)		Вклад (мг/куб.м)	Вклад		
	1	2	125		2,57E-03		0,0008	18,6		
	1	8	60		4,36E-03		0,0013	31,6		
	1	8	121		4,39E-03		0,0013	31,7		
115	7067,000	-	2,000	0,01	0,0042	-	-	-	-	3
	Площадка	Цех	Источник		Вклад (д. ПДК)		Вклад (мг/куб.м)	Вклад		
	1	2	125		2,59E-03		0,0008	18,7		
	1	8	60		4,35E-03		0,0013	31,4		
	1	8	121		4,37E-03		0,0013	31,6		
78	9022,000	4155,000	2,000	0,01	0,0043	-	-	-	-	3

Взам. инв. №

Подп. и дата

Инв. № подл.

190274-NS-OOC2.1.2.PP

Лист

234

Площадка	Цех	Источник	Вклад (д. ПДК)	Вклад (мг/куб.м)	Вклад				
1	2	125	2,51E-03	0,0008	17,5				
1	8	60	4,61E-03	0,0014	32,2				
1	8	121	4,64E-03	0,0014	32,5				
113	7388,000	2,000	0,01	0,0044	-	-	-	-	3
Площадка	Цех	Источник	Вклад (д. ПДК)	Вклад (мг/куб.м)	Вклад				
1	2	125	2,68E-03	0,0008	18,5				
1	8	60	4,54E-03	0,0014	31,3				
1	8	121	4,58E-03	0,0014	31,6				
18	7316,000	7874,000	2,000	0,01	0,0044	-	-	-	3
Площадка	Цех	Источник	Вклад (д. ПДК)	Вклад (мг/куб.м)	Вклад				
1	2	125	3,01E-03	0,0009	20,7				
1	8	60	4,17E-03	0,0013	28,7				
1	8	121	4,29E-03	0,0013	29,6				
79	8983,000	3993,000	2,000	0,01	0,0045	-	-	-	3
Площадка	Цех	Источник	Вклад (д. ПДК)	Вклад (мг/куб.м)	Вклад				
1	2	125	2,61E-03	0,0008	17,5				
1	8	60	4,77E-03	0,0014	32,1				
1	8	121	4,80E-03	0,0014	32,3				
112	7530,000	2,000	0,01	0,0045	-	-	-	-	3
Площадка	Цех	Источник	Вклад (д. ПДК)	Вклад (мг/куб.м)	Вклад				
1	2	125	2,74E-03	0,0008	18,4				
1	8	60	4,66E-03	0,0014	31,2				
1	8	121	4,72E-03	0,0014	31,6				
116	6901,000	2,000	0,01	0,0045	-	-	-	-	3
Площадка	Цех	Источник	Вклад (д. ПДК)	Вклад (мг/куб.м)	Вклад				
1	2	125	2,81E-03	0,0008	18,8				
1	8	60	4,61E-03	0,0014	30,8				
1	8	121	4,66E-03	0,0014	31,1				
17	7176,000	7668,000	2,000	0,02	0,0046	-	-	-	3
Площадка	Цех	Источник	Вклад (д. ПДК)	Вклад (мг/куб.м)	Вклад				
1	2	125	3,20E-03	0,0010	20,8				
1	8	60	4,36E-03	0,0013	28,4				
1	8	121	4,49E-03	0,0013	29,3				
80	8894,000	3761,000	2,000	0,02	0,0048	-	-	-	3
Площадка	Цех	Источник	Вклад (д. ПДК)	Вклад (мг/куб.м)	Вклад				
1	2	125	2,79E-03	0,0008	17,5				
1	8	60	5,05E-03	0,0015	31,6				
1	8	121	5,11E-03	0,0015	32,1				
111	7450,000	2,000	0,02	0,0049	-	-	-	-	3
Площадка	Цех	Источник	Вклад (д. ПДК)	Вклад (мг/куб.м)	Вклад				
1	2	125	2,99E-03	0,0009	18,4				
1	8	60	4,98E-03	0,0015	30,5				
1	8	121	5,09E-03	0,0015	31,2				
130	7453,000	2,000	0,02	0,0049	-	-	-	-	3
Площадка	Цех	Источник	Вклад (д. ПДК)	Вклад (мг/куб.м)	Вклад				
1	2	125	2,99E-03	0,0009	18,4				
1	8	60	4,98E-03	0,0015	30,5				
1	8	121	5,09E-03	0,0015	31,2				
117	6775,000	2,000	0,02	0,0049	-	-	-	-	3
Площадка	Цех	Источник	Вклад (д. ПДК)	Вклад (мг/куб.м)	Вклад				
1	2	125	3,10E-03	0,0009	18,9				
1	8	60	4,93E-03	0,0015	30,0				

Взам. инв.№

Подп. и дата

Инв. № подл.

Лист

190274-NS-OOC2.1.2.PP

235

Изм. Кол.уч Лист №док Подп. Дата

	1	8	121		5,03E-03				0,0015	30,6		
16	7053,000	7451,000	2,000	0,02	0,0049	-	-	-	-	-	-	3
	Площадка	Цех	Источник		Вклад (д. ПДК)				Вклад (мг/куб.м)	Вклад		
	1	2	125		2,95E-03				0,0009	17,9		
	1	8	121		5,48E-03				0,0016	33,3		
	1	8	60		5,76E-03				0,0017	35,0		
2	5319,000	8009,000	2,000	0,02	0,0050	-	-	-	-	-	-	3
	Площадка	Цех	Источник		Вклад (д. ПДК)				Вклад (мг/куб.м)	Вклад		
	1	2	125		3,73E-03				0,0011	22,5		
	1	8	60		4,49E-03				0,0013	27,1		
	1	8	121		4,60E-03				0,0014	27,7		
3	5561,000	7960,000	2,000	0,02	0,0050	-	-	-	-	-	-	3
	Площадка	Цех	Источник		Вклад (д. ПДК)				Вклад (мг/куб.м)	Вклад		
	1	2	125		3,74E-03				0,0011	22,3		
	1	8	60		4,56E-03				0,0014	27,2		
	1	8	121		4,67E-03				0,0014	27,9		
1	5087,000	7926,000	2,000	0,02	0,0050	-	-	-	-	-	-	3
	Площадка	Цех	Источник		Вклад (д. ПДК)				Вклад (мг/куб.м)	Вклад		
	1	2	125		3,81E-03				0,0011	22,7		
	1	8	60		4,50E-03				0,0013	26,8		
	1	8	121		4,61E-03				0,0014	27,5		
129	7598,000	11000,000	2,000	0,02	0,0051	-	-	-	-	-	-	3
	Площадка	Цех	Источник		Вклад (д. ПДК)				Вклад (мг/куб.м)	Вклад		
	1	2	125		3,08E-03				0,0009	18,2		
	1	8	60		5,14E-03				0,0015	30,4		
	1	8	121		5,27E-03				0,0016	31,2		
6	6229,000	7745,000	2,000	0,02	0,0051	-	-	-	-	-	-	3
	Площадка	Цех	Источник		Вклад (д. ПДК)				Вклад (мг/куб.м)	Вклад		
	1	2	125		3,69E-03				0,0011	21,7		
	1	8	60		4,68E-03				0,0014	27,5		
	1	8	121		4,81E-03				0,0014	28,3		
5	5991,000	7809,000	2,000	0,02	0,0051	-	-	-	-	-	-	3
	Площадка	Цех	Источник		Вклад (д. ПДК)				Вклад (мг/куб.м)	Вклад		
	1	2	125		3,74E-03				0,0011	21,9		
	1	8	60		4,67E-03				0,0014	27,4		
	1	8	121		4,79E-03				0,0014	28,1		
81	8661,000	3784,000	2,000	0,02	0,0051	-	-	-	-	-	-	3
	Площадка	Цех	Источник		Вклад (д. ПДК)				Вклад (мг/куб.м)	Вклад		
	1	2	125		3,01E-03				0,0009	17,6		
	1	8	60		5,32E-03				0,0016	31,1		
	1	8	121		5,42E-03				0,0016	31,7		
4	5744,000	7801,000	2,000	0,02	0,0052	-	-	-	-	-	-	3
	Площадка	Цех	Источник		Вклад (д. ПДК)				Вклад (мг/куб.м)	Вклад		
	1	2	125		3,82E-03				0,0011	22,2		
	1	8	60		4,68E-03				0,0014	27,2		
	1	8	121		4,80E-03				0,0014	27,9		
7	6363,000	7544,000	2,000	0,02	0,0053	-	-	-	-	-	-	3
	Площадка	Цех	Источник		Вклад (д. ПДК)				Вклад (мг/куб.м)	Вклад		
	1	2	125		3,31E-03				0,0010	18,8		
	1	8	121		5,76E-03				0,0017	32,6		
	1	8	60		6,06E-03				0,0018	34,4		
15	6922,000	7240,000	2,000	0,02	0,0053	-	-	-	-	-	-	3
	Площадка	Цех	Источник		Вклад (д. ПДК)				Вклад (мг/куб.м)	Вклад		

Взам. инв. №

Подп. и дата

Инв. № подл.

190274-NS-OOC2.1.2.PP

Лист

236

	1	2	125	3,20E-03	0,0010	18,0				
	1	8	121	5,88E-03	0,0018	33,2				
	1	8	60	6,15E-03	0,0018	34,7				
118	6629,000	-4000,000	2,000	0,02	0,0054					3

Площадка	Цех	Источник	Вклад (д. ПДК)	Вклад (мг/куб.м)	Вклад
1	2	125	3,41E-03	0,0010	18,9
1	8	60	5,26E-03	0,0016	29,1
1	8	121	5,40E-03	0,0016	29,9

128	7623,000	-942,000	2,000	0,02	0,0055					3
-----	----------	----------	-------	------	--------	--	--	--	--	---

Площадка	Цех	Источник	Вклад (д. ПДК)	Вклад (мг/куб.м)	Вклад
1	2	125	3,30E-03	0,0010	18,1
1	8	60	5,43E-03	0,0016	29,8
1	8	121	5,61E-03	0,0017	30,8

82	8521,000	3596,000	2,000	0,02	0,0056					3
----	----------	----------	-------	------	--------	--	--	--	--	---

Площадка	Цех	Источник	Вклад (д. ПДК)	Вклад (мг/куб.м)	Вклад
1	2	125	3,27E-03	0,0010	17,6
1	8	60	5,66E-03	0,0017	30,4
1	8	121	5,82E-03	0,0017	31,2

8	6359,000	7297,000	2,000	0,02	0,0057					3
---	----------	----------	-------	------	--------	--	--	--	--	---

Площадка	Цех	Источник	Вклад (д. ПДК)	Вклад (мг/куб.м)	Вклад
1	2	125	3,54E-03	0,0011	18,8
1	8	121	6,15E-03	0,0018	32,6
1	8	60	6,44E-03	0,0019	34,1

14	6764,000	7047,000	2,000	0,02	0,0057					3
----	----------	----------	-------	------	--------	--	--	--	--	---

Площадка	Цех	Источник	Вклад (д. ПДК)	Вклад (мг/куб.м)	Вклад
1	2	125	3,48E-03	0,0010	18,2
1	8	121	6,31E-03	0,0019	33,0
1	8	60	6,57E-03	0,0020	34,3

119	6489,000	-4000,000	2,000	0,02	0,0060					3
-----	----------	-----------	-------	------	--------	--	--	--	--	---

Площадка	Цех	Источник	Вклад (д. ПДК)	Вклад (мг/куб.м)	Вклад
1	2	125	3,77E-03	0,0011	18,9
1	8	60	5,61E-03	0,0017	28,1
1	8	121	5,81E-03	0,0017	29,0

83	8317,000	3607,000	2,000	0,02	0,0060					3
----	----------	----------	-------	------	--------	--	--	--	--	---

Площадка	Цех	Источник	Вклад (д. ПДК)	Вклад (мг/куб.м)	Вклад
1	2	125	3,52E-03	0,0011	17,6
1	8	60	5,94E-03	0,0018	29,6
1	8	121	6,13E-03	0,0018	30,6

127	7552,000	-704,000	2,000	0,02	0,0060					3
-----	----------	----------	-------	------	--------	--	--	--	--	---

Площадка	Цех	Источник	Вклад (д. ПДК)	Вклад (мг/куб.м)	Вклад
1	2	125	3,62E-03	0,0011	18,0
1	8	60	5,82E-03	0,0017	28,9
1	8	121	6,06E-03	0,0018	30,1

9	6306,000	7058,000	2,000	0,02	0,0061					3
---	----------	----------	-------	------	--------	--	--	--	--	---

Площадка	Цех	Источник	Вклад (д. ПДК)	Вклад (мг/куб.м)	Вклад
1	2	125	3,83E-03	0,0011	18,8
1	8	121	6,59E-03	0,0020	32,4
1	8	60	6,86E-03	0,0021	33,8

13	6630,000	6836,000	2,000	0,02	0,0062					3
----	----------	----------	-------	------	--------	--	--	--	--	---

Площадка	Цех	Источник	Вклад (д. ПДК)	Вклад (мг/куб.м)	Вклад
1	2	125	3,80E-03	0,0011	18,3
1	8	121	6,79E-03	0,0020	32,7
1	8	60	7,03E-03	0,0021	33,9

Инв. № подл.	Подп. и дата	Взам. инв. №							Лист
			190274-NS-OOC2.1.2.PP						237
			Изм.	Кол.уч	Лист	№док	Подп.	Дата	



10	6314,000	6829,000	2,000	0,02	0,0065	-	-	-	-	-	-	3
Площадка	Цех	Источник	Вклад (д. ПДК)		Вклад (мг/куб.м)		Вклад					
1	2	125	4,08E-03		0,0012		18,8					
1	8	121	7,02E-03		0,0021		32,3					
1	8	60	7,27E-03		0,0022		33,5					
84	8148,000	3479,000	2,000	0,02	0,0066	-	-	-	-	-	-	3
Площадка	Цех	Источник	Вклад (д. ПДК)		Вклад (мг/куб.м)		Вклад					
1	2	125	3,85E-03		0,0012		17,5					
1	8	60	6,31E-03		0,0019		28,8					
1	8	121	6,57E-03		0,0020		30,0					
120	6442,000	4000,000	2,000	0,02	0,0066	-	-	-	-	-	-	3
Площадка	Цех	Источник	Вклад (д. ПДК)		Вклад (мг/куб.м)		Вклад					
1	2	125	4,20E-03		0,0013		19,1					
1	8	60	6,03E-03		0,0018		27,4					
1	8	121	6,30E-03		0,0019		28,6					
126	7416,000	-496,000	2,000	0,02	0,0067	-	-	-	-	-	-	3
Площадка	Цех	Источник	Вклад (д. ПДК)		Вклад (мг/куб.м)		Вклад					
1	2	125	4,02E-03		0,0012		18,1					
1	8	60	6,25E-03		0,0019		28,1					
1	8	121	6,57E-03		0,0020		29,6					
103	8036,000	162,000	2,000	0,02	0,0067	-	-	-	-	-	-	3
Площадка	Цех	Источник	Вклад (д. ПДК)		Вклад (мг/куб.м)		Вклад					
1	2	125	3,88E-03		0,0012		17,5					
1	8	60	6,36E-03		0,0019		28,6					
1	8	121	6,70E-03		0,0020		30,2					
104	7890,000	-4,000	2,000	0,02	0,0067	-	-	-	-	-	-	3
Площадка	Цех	Источник	Вклад (д. ПДК)		Вклад (мг/куб.м)		Вклад					
1	2	125	3,94E-03		0,0012		17,6					
1	8	60	6,37E-03		0,0019		28,5					
1	8	121	6,71E-03		0,0020		30,0					
106	7625,000	-289,000	2,000	0,02	0,0067	-	-	-	-	-	-	3
Площадка	Цех	Источник	Вклад (д. ПДК)		Вклад (мг/куб.м)		Вклад					
1	2	125	4,00E-03		0,0012		17,9					
1	8	60	6,32E-03		0,0019		28,3					
1	8	121	6,66E-03		0,0020		29,8					
12	6502,000	6622,000	2,000	0,02	0,0068	-	-	-	-	-	-	3
Площадка	Цех	Источник	Вклад (д. ПДК)		Вклад (мг/куб.м)		Вклад					
1	2	125	4,16E-03		0,0012		18,5					
1	8	121	7,31E-03		0,0022		32,5					
1	8	60	7,53E-03		0,0023		33,4					
105	7760,000	-86,000	2,000	0,02	0,0068	-	-	-	-	-	-	3
Площадка	Цех	Источник	Вклад (д. ПДК)		Вклад (мг/куб.м)		Вклад					
1	2	125	4,04E-03		0,0012		17,8					
1	8	60	6,43E-03		0,0019		28,3					
1	8	121	6,79E-03		0,0020		29,8					
11	6397,000	6600,000	2,000	0,02	0,0069	-	-	-	-	-	-	3
Площадка	Цех	Источник	Вклад (д. ПДК)		Вклад (мг/куб.м)		Вклад					
1	2	125	4,29E-03		0,0013		18,6					
1	8	121	7,43E-03		0,0022		32,3					
1	8	60	7,65E-03		0,0023		33,2					
85	8018,000	3401,000	2,000	0,02	0,0070	-	-	-	-	-	-	3
Площадка	Цех	Источник	Вклад (д. ПДК)		Вклад (мг/куб.м)		Вклад					
1	2	125	4,11E-03		0,0012		17,7					

Взам. инв.№

Подп. и дата

Инв. № подл.

190274-NS-OOC2.1.2.PP

Лист

238



Площадка	Цех	Источник	Вклад (д. ПДК)	Вклад (мг/куб.м)	Вклад						
1	2	125	5,08E-03	0,0015	19,1						
1	8	60	7,01E-03	0,0021	26,3						
1	8	121	7,51E-03	0,0023	28,2						
132	6531,000	-488,000	2,000	0,03	0,0080	-	-	-	-	-	3

Площадка	Цех	Источник	Вклад (д. ПДК)	Вклад (мг/куб.м)	Вклад						
1	2	125	5,17E-03	0,0016	19,3						
1	8	60	6,98E-03	0,0021	26,1						
1	8	121	7,46E-03	0,0022	27,9						
131	6751,000	-374,000	2,000	0,03	0,0080	-	-	-	-	-	3

Площадка	Цех	Источник	Вклад (д. ПДК)	Вклад (мг/куб.м)	Вклад						
1	2	125	5,11E-03	0,0015	19,1						
1	8	60	7,05E-03	0,0021	26,3						
1	8	121	7,55E-03	0,0023	28,2						
109	6990,000	-222,000	2,000	0,03	0,0081	-	-	-	-	-	3

Площадка	Цех	Источник	Вклад (д. ПДК)	Вклад (мг/куб.м)	Вклад						
1	2	125	5,04E-03	0,0015	18,8						
1	8	60	7,12E-03	0,0021	26,5						
1	8	121	7,64E-03	0,0023	28,4						
110	6788,000	-324,000	2,000	0,03	0,0081	-	-	-	-	-	3

Площадка	Цех	Источник	Вклад (д. ПДК)	Вклад (мг/куб.м)	Вклад						
1	2	125	5,16E-03	0,0015	19,0						
1	8	60	7,11E-03	0,0021	26,2						
1	8	121	7,63E-03	0,0023	28,2						
133	6286,000	-514,000	2,000	0,03	0,0082	-	-	-	-	-	3

Площадка	Цех	Источник	Вклад (д. ПДК)	Вклад (мг/куб.м)	Вклад						
1	2	125	5,41E-03	0,0016	19,7						
1	8	60	7,05E-03	0,0021	25,6						
1	8	121	7,54E-03	0,0023	27,4						
100	7770,000	852,000	2,000	0,03	0,0084	-	-	-	-	-	3

Площадка	Цех	Источник	Вклад (д. ПДК)	Вклад (мг/куб.м)	Вклад						
1	2	125	4,98E-03	0,0015	17,8						
1	8	60	7,53E-03	0,0023	27,0						
1	8	121	8,15E-03	0,0024	29,2						
88	7763,000	2815,000	2,000	0,03	0,0085	-	-	-	-	-	3

Площадка	Цех	Источник	Вклад (д. ПДК)	Вклад (мг/куб.м)	Вклад						
1	2	125	5,10E-03	0,0015	18,0						
1	8	60	7,62E-03	0,0023	26,8						
1	8	121	8,20E-03	0,0025	28,9						
143	4276,000	-284,000	2,000	0,03	0,0086	-	-	-	-	-	3

Площадка	Цех	Источник	Вклад (д. ПДК)	Вклад (мг/куб.м)	Вклад						
1	2	125	6,45E-03	0,0019	22,5						
1	8	60	6,61E-03	0,0020	23,1						
1	8	121	6,95E-03	0,0021	24,3						
145	3874,000	-5,000	2,000	0,03	0,0087	-	-	-	-	-	3

Площадка	Цех	Источник	Вклад (д. ПДК)	Вклад (мг/куб.м)	Вклад						
1	8	60	6,51E-03	0,0020	22,6						
1	2	125	6,67E-03	0,0020	23,1						
1	8	121	6,82E-03	0,0020	23,6						
98	7825,000	1236,000	2,000	0,03	0,0087	-	-	-	-	-	3

Площадка	Цех	Источник	Вклад (д. ПДК)	Вклад (мг/куб.м)	Вклад
1	2	125	5,13E-03	0,0015	17,8
1	8	60	7,74E-03	0,0023	26,8

Взам. инв.№

Подп. и дата

Инв. № подл.

Изм.	Кол.уч	Лист	№док	Подп.	Дата

190274-NS-OOC2.1.2.PP

Лист

240

	1	8	121		8,41E-03				0,0025	29,1		
144	4084,000	-127,000	2,000	0,03	0,0087	-	-	-	-	-	-	3
	Площадка	Цех	Источник		Вклад (д. ПДК)				Вклад (мг/куб.м)	Вклад		
	1	8	60		6,61E-03				0,0020	22,7		
	1	2	125		6,67E-03				0,0020	22,9		
	1	8	121		6,95E-03				0,0021	23,9		
142	4517,000	-339,000	2,000	0,03	0,0088	-	-	-	-	-	-	3
	Площадка	Цех	Источник		Вклад (д. ПДК)				Вклад (мг/куб.м)	Вклад		
	1	2	125		6,52E-03				0,0020	22,3		
	1	8	60		6,77E-03				0,0020	23,2		
	1	8	121		7,16E-03				0,0021	24,5		
89	7725,000	2599,000	2,000	0,03	0,0089	-	-	-	-	-	-	3
	Площадка	Цех	Источник		Вклад (д. ПДК)				Вклад (мг/куб.м)	Вклад		
	1	2	125		5,36E-03				0,0016	18,0		
	1	8	60		7,88E-03				0,0024	26,5		
	1	8	121		8,54E-03				0,0026	28,7		
134	6088,000	-372,000	2,000	0,03	0,0090	-	-	-	-	-	-	3
	Площадка	Цех	Источник		Вклад (д. ПДК)				Вклад (мг/куб.м)	Вклад		
	1	2	125		6,02E-03				0,0018	20,1		
	1	8	60		7,39E-03				0,0022	24,7		
	1	8	121		7,97E-03				0,0024	26,7		
99	7691,000	1086,000	2,000	0,03	0,0090	-	-	-	-	-	-	3
	Площадка	Цех	Источник		Вклад (д. ПДК)				Вклад (мг/куб.м)	Вклад		
	1	2	125		5,36E-03				0,0016	17,9		
	1	8	60		7,89E-03				0,0024	26,4		
	1	8	121		8,61E-03				0,0026	28,8		
149	7807,000	2168,500	2,000	0,03	0,0090	-	-	-	-	-	-	1
	Площадка	Цех	Источник		Вклад (д. ПДК)				Вклад (мг/куб.м)	Вклад		
	1	2	125		5,35E-03				0,0016	17,8		
	1	8	60		7,94E-03				0,0024	26,5		
	1	8	121		8,64E-03				0,0026	28,8		
141	4766,000	-351,000	2,000	0,03	0,0090	-	-	-	-	-	-	3
	Площадка	Цех	Источник		Вклад (д. ПДК)				Вклад (мг/куб.м)	Вклад		
	1	2	125		6,66E-03				0,0020	22,1		
	1	8	60		6,98E-03				0,0021	23,1		
	1	8	121		7,42E-03				0,0022	24,6		
146	5623,000	-384,500	2,000	0,03	0,0092	-	-	-	-	-	-	4
	Площадка	Цех	Источник		Вклад (д. ПДК)				Вклад (мг/куб.м)	Вклад		
	1	2	125		6,44E-03				0,0019	20,9		
	1	8	60		7,38E-03				0,0022	23,9		
	1	8	121		7,94E-03				0,0024	25,8		
97	7671,000	1303,000	2,000	0,03	0,0093	-	-	-	-	-	-	3
	Площадка	Цех	Источник		Вклад (д. ПДК)				Вклад (мг/куб.м)	Вклад		
	1	2	125		5,57E-03				0,0017	18,0		
	1	8	60		8,09E-03				0,0024	26,1		
	1	8	121		8,87E-03				0,0027	28,6		
140	5012,000	-333,000	2,000	0,03	0,0094	-	-	-	-	-	-	3
	Площадка	Цех	Источник		Вклад (д. ПДК)				Вклад (мг/куб.м)	Вклад		
	1	2	125		6,81E-03				0,0020	21,8		
	1	8	60		7,20E-03				0,0022	23,1		
	1	8	121		7,70E-03				0,0023	24,7		
96	7611,000	1272,000	2,000	0,03	0,0095	-	-	-	-	-	-	3
	Площадка	Цех	Источник		Вклад (д. ПДК)				Вклад (мг/куб.м)	Вклад		

190274-NS-OOC2.1.2.PP

Взам. инв. №

Подп. и дата

Инв. № подл.

	1		2		125		5,71E-03		0,0017	18,0	
	1		8		60		8,19E-03		0,0025	25,9	
	1		8		121		9,00E-03		0,0027	28,4	
137	5631,000	-318,000	2,000	0,03		0,0095	-	-	-	-	3

Площадка	Цех	Источник	Вклад (д. ПДК)	Вклад (мг/куб.м)	Вклад
1	2	125	6,66E-03	0,0020	21,0
1	8	60	7,52E-03	0,0023	23,7
1	8	121	8,12E-03	0,0024	25,6

136	5873,000	-272,000	2,000	0,03		0,0096	-	-	-	-	3
-----	----------	----------	-------	------	--	--------	---	---	---	---	---

Площадка	Цех	Источник	Вклад (д. ПДК)	Вклад (мг/куб.м)	Вклад
1	2	125	6,58E-03	0,0020	20,6
1	8	60	7,63E-03	0,0023	23,9
1	8	121	8,27E-03	0,0025	25,9

90	7604,000	2394,000	2,000	0,03		0,0096	-	-	-	-	3
----	----------	----------	-------	------	--	--------	---	---	---	---	---

Площадка	Цех	Источник	Вклад (д. ПДК)	Вклад (мг/куб.м)	Вклад
1	2	125	5,81E-03	0,0017	18,1
1	8	60	8,26E-03	0,0025	25,8
1	8	121	9,04E-03	0,0027	28,2

148	5666,000	-268,500	2,000	0,03		0,0097	-	-	-	-	1
-----	----------	----------	-------	------	--	--------	---	---	---	---	---

Площадка	Цех	Источник	Вклад (д. ПДК)	Вклад (мг/куб.м)	Вклад
1	2	125	6,80E-03	0,0020	21,0
1	8	60	7,62E-03	0,0023	23,5
1	8	121	8,26E-03	0,0025	25,5

139	5242,000	-247,000	2,000	0,03		0,0099	-	-	-	-	3
-----	----------	----------	-------	------	--	--------	---	---	---	---	---

Площадка	Цех	Источник	Вклад (д. ПДК)	Вклад (мг/куб.м)	Вклад
1	2	125	7,12E-03	0,0021	21,7
1	8	60	7,52E-03	0,0023	22,9
1	8	121	8,10E-03	0,0024	24,7

147	7552,500	2291,500	2,000	0,03		0,0099	-	-	-	-	4
-----	----------	----------	-------	------	--	--------	---	---	---	---	---

Площадка	Цех	Источник	Вклад (д. ПДК)	Вклад (мг/куб.м)	Вклад
1	2	125	6,02E-03	0,0018	18,2
1	8	60	8,42E-03	0,0025	25,4
1	8	121	9,26E-03	0,0028	28,0

138	5405,000	-227,000	2,000	0,03		0,0100	-	-	-	-	3
-----	----------	----------	-------	------	--	--------	---	---	---	---	---

Площадка	Цех	Источник	Вклад (д. ПДК)	Вклад (мг/куб.м)	Вклад
1	2	125	7,14E-03	0,0021	21,5
1	8	60	7,64E-03	0,0023	23,0
1	8	121	8,26E-03	0,0025	24,8

135	6036,000	-134,000	2,000	0,03		0,0100	-	-	-	-	3
-----	----------	----------	-------	------	--	--------	---	---	---	---	---

Площадка	Цех	Источник	Вклад (д. ПДК)	Вклад (мг/куб.м)	Вклад
1	2	125	6,82E-03	0,0020	20,5
1	8	60	7,90E-03	0,0024	23,7
1	8	121	8,62E-03	0,0026	25,9

91	7506,000	2182,000	2,000	0,03		0,0102	-	-	-	-	3
----	----------	----------	-------	------	--	--------	---	---	---	---	---

Площадка	Цех	Источник	Вклад (д. ПДК)	Вклад (мг/куб.м)	Вклад
1	2	125	6,21E-03	0,0019	18,2
1	8	60	8,57E-03	0,0026	25,1
1	8	121	9,46E-03	0,0028	27,8

95	7470,000	1460,000	2,000	0,03		0,0103	-	-	-	-	3
----	----------	----------	-------	------	--	--------	---	---	---	---	---

Площадка	Цех	Источник	Вклад (д. ПДК)	Вклад (мг/куб.м)	Вклад
1	2	125	6,25E-03	0,0019	18,2
1	8	60	8,60E-03	0,0026	25,1
1	8	121	9,53E-03	0,0029	27,8

Взам. инв. №

Подп. и дата

Инв. № подл.

Изм.	Кол.уч	Лист	№ док	Подп.	Дата
------	--------	------	-------	-------	------

190274-NS-OOC2.1.2.PP

Лист

242

160	5853,780	-40,640	2,000	0,04	0,0106	-	-	-	-	-	-	3
Площадка	Цех	Источник	Вклад (д. ПДК)	Вклад (мг/куб.м)	Вклад							
1	2	125	7,41E-03	0,0022	20,9							
1	8	60	8,12E-03	0,0024	22,9							
1	8	121	8,90E-03	0,0027	25,1							
161	5299,030	-79,830	2,000	0,04	0,0107	-	-	-	-	-	-	3
Площадка	Цех	Источник	Вклад (д. ПДК)	Вклад (мг/куб.м)	Вклад							
1	2	125	7,78E-03	0,0023	21,8							
1	8	60	7,89E-03	0,0024	22,1							
1	8	121	8,58E-03	0,0026	24,1							
93	7349,000	1881,000	2,000	0,04	0,0111	-	-	-	-	-	-	3
Площадка	Цех	Источник	Вклад (д. ПДК)	Вклад (мг/куб.м)	Вклад							
1	2	125	6,81E-03	0,0020	18,3							
1	8	60	8,97E-03	0,0027	24,2							
1	8	121	0,01	0,0030	27,0							
94	7308,000	1636,000	2,000	0,04	0,0113	-	-	-	-	-	-	3
Площадка	Цех	Источник	Вклад (д. ПДК)	Вклад (мг/куб.м)	Вклад							
1	2	125	6,90E-03	0,0021	18,4							
1	8	60	9,01E-03	0,0027	24,0							
1	8	121	0,01	0,0030	26,9							
156	7305,800	1623,630	2,000	0,04	0,0113	-	-	-	-	-	-	3
Площадка	Цех	Источник	Вклад (д. ПДК)	Вклад (мг/куб.м)	Вклад							
1	2	125	6,90E-03	0,0021	18,4							
1	8	60	9,01E-03	0,0027	24,0							
1	8	121	0,01	0,0030	26,9							
92	7300,000	2126,000	2,000	0,04	0,0113	-	-	-	-	-	-	3
Площадка	Цех	Источник	Вклад (д. ПДК)	Вклад (мг/куб.м)	Вклад							
1	2	125	6,94E-03	0,0021	18,4							
1	8	60	9,02E-03	0,0027	24,0							
1	8	121	0,01	0,0030	26,7							
155	7289,870	2178,390	2,000	0,04	0,0113	-	-	-	-	-	-	3
Площадка	Цех	Источник	Вклад (д. ПДК)	Вклад (мг/куб.м)	Вклад							
1	2	125	6,96E-03	0,0021	18,4							
1	8	60	9,02E-03	0,0027	23,9							
1	8	121	0,01	0,0030	26,7							
159	6322,150	273,150	2,000	0,04	0,0113	-	-	-	-	-	-	3
Площадка	Цех	Источник	Вклад (д. ПДК)	Вклад (мг/куб.м)	Вклад							
1	2	125	7,62E-03	0,0023	20,2							
1	8	60	8,63E-03	0,0026	22,9							
1	8	121	9,60E-03	0,0029	25,4							
162	4794,320	152,210	2,000	0,04	0,0115	-	-	-	-	-	-	3
Площадка	Цех	Источник	Вклад (д. ПДК)	Вклад (мг/куб.м)	Вклад							
1	8	121	8,60E-03	0,0026	22,5							
1	2	125	8,75E-03	0,0026	22,8							
1	2	127	8,92E-03	0,0027	23,3							
158	6717,410	676,330	2,000	0,04	0,0118	-	-	-	-	-	-	3
Площадка	Цех	Источник	Вклад (д. ПДК)	Вклад (мг/куб.м)	Вклад							
1	2	125	7,66E-03	0,0023	19,4							
1	8	60	9,03E-03	0,0027	22,9							
1	8	121	0,01	0,0030	25,7							
157	7046,400	1132,500	2,000	0,04	0,0118	-	-	-	-	-	-	3
Площадка	Цех	Источник	Вклад (д. ПДК)	Вклад (мг/куб.м)	Вклад							
1	2	125	7,40E-03	0,0022	18,8							

Взам. инв.№

Подп. и дата

Инв. № подл.

190274-NS-OOC2.1.2.PP

Лист

243



### Отчет

Вариант расчета: АО "ОХК" "УРАЛХИМ" (12) - Упрощенный расчет среднегодовых концентраций по МРР-2017 [08.05.2020 10:35 - 08.05.2020 10:42], ЛЕТО

Тип расчета: Концентрации по веществам

Код расчета: 0305 (Аммоний нитрат (Аммиачная селитра))

Параметр: Концентрация вредного вещества (в долях ПДК)

Высота 2м

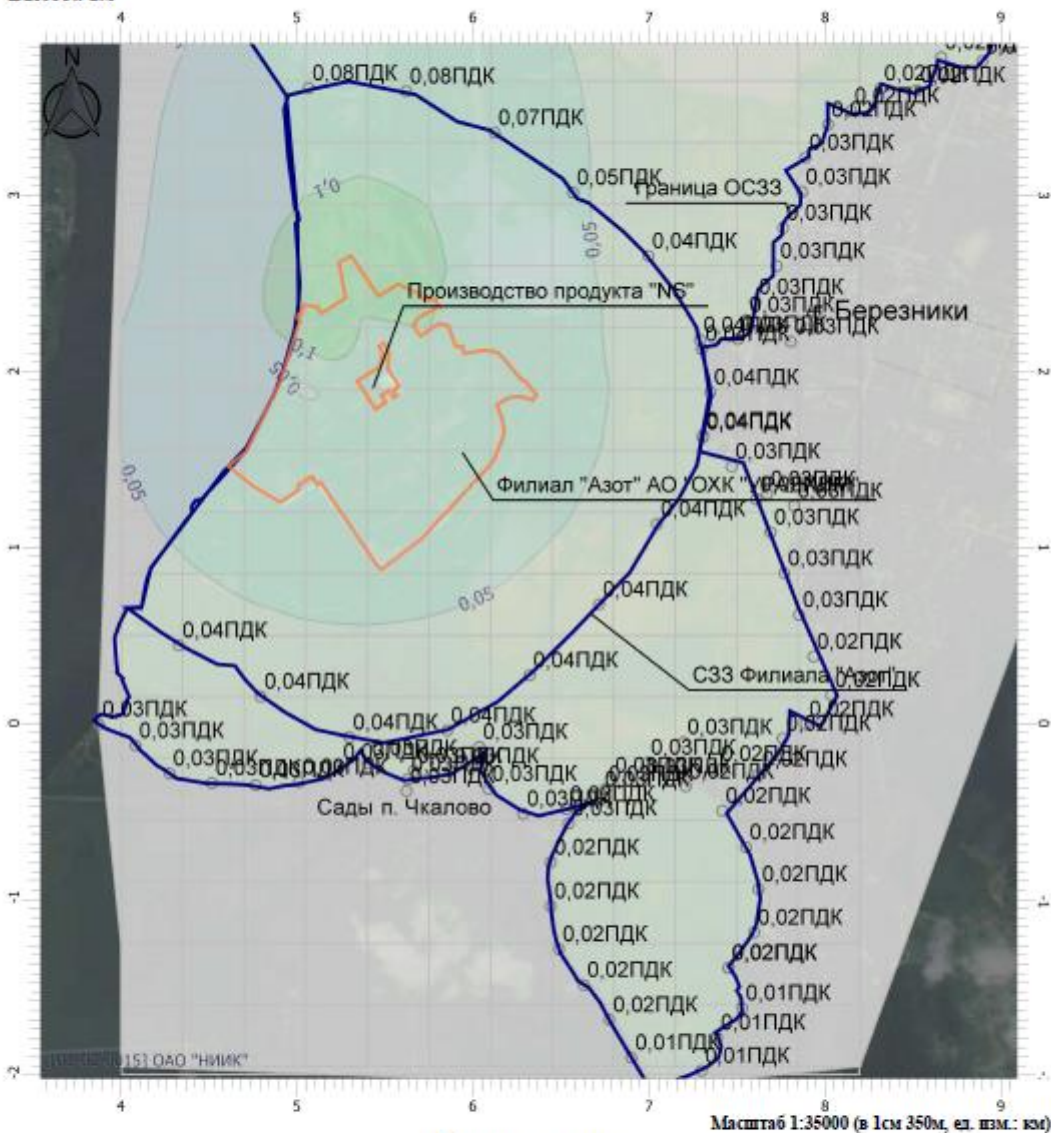

Масштаб 1:35000 (в 1см 350м, ед. изм.: км)

#### Цветовая схема

0 и ниже ПДК	(0,05 - 0,1) ПДК	(0,1 - 0,2) ПДК	(0,2 - 0,3) ПДК
(0,3 - 0,4) ПДК	(0,4 - 0,5) ПДК	(0,5 - 0,6) ПДК	(0,6 - 0,7) ПДК
(0,7 - 0,8) ПДК	(0,8 - 0,9) ПДК	(0,9 - 1) ПДК	(1 - 1,5) ПДК
(1,5 - 2) ПДК	(2 - 3) ПДК	(3 - 4) ПДК	(4 - 5) ПДК
(5 - 7,5) ПДК	(7,5 - 10) ПДК	(10 - 25) ПДК	(25 - 50) ПДК
(50 - 100) ПДК	(100 - 250) ПДК	(250 - 500) ПДК	(500 - 1000) ПДК
(1000 - 5000) ПДК	(5000 - 10000) ПДК	(10000 - 100000) ПДК	выше 100000 ПДК

Взам. инв. №	
Подп. и дата	
Инв. № подл.	

Изм.	Кол.уч	Лист	№ док	Подп.	Дата

190274-NS-OOC2.1.2.PP



## 2.1 Результаты расчетов рассеивания загрязняющих веществ в атмосферном воздухе на перспективу развития без учета фона (вариант 2.1)

### УПРЗА «ЭКОЛОГ», версия 4.60 Copyright © 1990-2019 ФИРМА «ИНТЕГРАЛ»

Программа зарегистрирована на: ОАО "НИИК"  
Регистрационный номер: 01-02-0015

**Предприятие: 12, АО "ОХК "УРАЛХИМ"**

Город: 9, Березники

Район: 9, Новый район

Отрасль: 19700 Другие промышленны производства

Величина нормативной санзоны: 1000 м

**ВИД: 1, Существующее положение**

**ВР: 10, Перспектива развития**

**Расчетные константы: S=999999,99**

**Расчет: «Расчет рассеивания по МРР-2017» (лето)**

#### Метеорологические параметры

Расчетная температура наиболее холодного месяца, °С:	-17,3
Расчетная температура наиболее теплого месяца, °С:	23,9
Коэффициент А, зависящий от температурной стратификации атмосферы:	160
U* – скорость ветра, наблюдаемая на данной местности, повторяемость превышения которой находится в пределах 5%, м/с:	7
Плотность атмосферного воздуха, кг/м <sup>3</sup> :	1,29
Скорость звука, м/с:	331

#### Структура предприятия (площадки, цеха)

<b>1 - Основное производство</b>	
1 - Производство аммиака	
2 - Производство гранулированной водоустойчи	
3 - Производство аммиачной воды	
4 - Производство крепкой азотной кислоты	
5 - Производство карбамида	
6 - Производство высших алифатических аминов	
7 - Производство слабой азотной кислоты	
8 - Производство гранулированной аммиачной с	
9 - Производство нитрит-нитратных солей	
10 - Производство калиевой селитры	
11 - Цех погрузки продукции	
17 - ЦПВС и ТК	
20 - Цех ОТК	
21 - Санитарная лаборатория	
22 - Производственная лаборатория	
23* - Производство продукта NS	
<b>2 - Вспомогательное производство</b>	
13 - Цех складского хозяйства	
14 - Ремонтно-производственное управление	
16 - Цех КИПиА	
18 - РСУ	
23 - Открытая стоянка	

Взам. инв. №

Подп. и дата

Инв. № подл.

Изм.	Кол.уч	Лист	№док	Подп.	Дата

190274-NS-OOC2.1.2.PP

Лист

246

Инв. № подл.	Подпись и дата	Взам. инв. №

Изм.	Коп.уч.	Лист	№ Док.	Подп.	Дата

### Параметры источников выбросов

Учет:  
 "% " - источник учитывается с исключением из фона;  
 "+" - источник учитывается без исключения из фона;  
 "-" - источник не учитывается и его вклад исключается из фона.

Типы источников:  
 1 - Точечный;  
 2 - Линейный;  
 3 - Неорганизованный;  
 4 - Совокупность точечных источников;  
 5 - С зависимостью массы выброса от скорости ветра;  
 6 - Точечный, с зонтом или выбросом горизонтально;  
 7 - Совокупность точечных (зонт или выброс вбок);  
 8 - Автомагистраль (неорганизованный линейный);  
 9 - Точечный, с выбросом вбок;  
 10 - Свеча.

Учет при расч.	№ ист.	Наименование источника	Вар.	Тип	Высота ист. (м)	Диаметр устья	Объем ГВС (куб.м/с)	Скорость ГВС (м/с)	Плотность ГВС, (кг/куб.м)	Темп. ГВС (°С)	Ширина источ. (м)	Отклонение выброса, град		Коэф. рел.	Координаты			
												Угол	Направл		X1 (м)	Y1 (м)	X2 (м)	Y2 (м)
№ пл.: 1, № цеха: 23																		
+	900	Система газоочистки блок-1	1	1	26,0000	0,8500	27,7780	48,9523	1,2900	95,0000	0,0000	-	-	1	5534,000	1936,000	0,000	0,000

Код в-ва	Наименование вещества	Выброс, (г/с)	Выброс, (т/г)	F	Лето			Зима		
					См/ПДК	Xm	Um	См/ПДК	Xm	Um
0301	Азота диоксид (Азот (IV) оксид)	0,0277780	0,620160	1	0,00	596,7507	4,9033	0,00	599,0311	5,1986
0303	Аммиак	0,2777800	8,160070	1	0,01	596,7507	4,9033	0,03	599,0311	5,1986
0304	Азот (II) оксид (Азота оксид)	0,5277780	3,761760	1	0,01	596,7507	4,9033	0,01	599,0311	5,1986
0305	Аммоний нитрат (Аммиачная селитра)	0,0830000	2,448000	2	0,00	447,5630	4,9033	0,00	449,2733	5,1986
0337	Углерод оксид	0,9444440	16,850400	1	0,00	596,7507	4,9033	0,00	599,0311	5,1986
0351	диАммоний сульфат (Аммония сульфат)	0,0300000	0,816000	2	0,00	447,5630	4,9033	0,00	449,2733	5,1986

Код в-ва	Наименование вещества	Выброс, (г/с)	Выброс, (т/г)	F	Лето			Зима										
					См/ПДК	Xm	Um	См/ПДК	Xm	Um								
+	901	Стадия газоочистки блок-2	1	1	23,0000	0,8500	27,7780	48,9523	1,2900	80,0000	0,0000	-	-	1	5520,000	1947,000	0,000	0,000
0305	Аммоний нитрат (Аммиачная селитра)	0,3600000	10,608000	2	0,00	421,9031	5,2843	0,00	421,0362	5,5871								
0351	диАммоний сульфат (Аммония сульфат)	0,1400000	4,080000	2	0,01	421,9031	5,2843	0,01	421,0362	5,5871								

Код в-ва	Наименование вещества	Выброс, (г/с)	Выброс, (т/г)	F	Лето			Зима										
					См/ПДК	Xm	Um	См/ПДК	Xm	Um								
+	902	Емкость хранилище масла поз. Е-91	1	1	38,0000	0,0800	0,0007	0,1393	1,2900	80,0000	0,0000	-	-	1	5532,000	1959,000	0,000	0,000
2735	Масло минеральное нефтяное	0,0002520	0,000055	1	0,00	94,3334	0,5000	0,00	94,3334	0,5000								

Код в-ва	Наименование вещества	Выброс, (г/с)	Выброс, (т/г)	F	Лето			Зима										
					См/ПДК	Xm	Um	См/ПДК	Xm	Um								
+	903	Реактор растворения поз. Р-92	1	1	38,0000	0,0800	0,0007	0,1393	1,2900	80,0000	0,0000	-	-	1	5528,000	1958,000	0,000	0,000
1803	Амины алифатические C15-C20	0,0000002	0,000005	1	0,00	94,3334	0,5000	0,00	94,3334	0,5000								

190274-NS-00С2.1.2.РР

Инв. № подл.	Подпись и дата	Взам. инв. №

Изм.	
Кол.уч.	
Лист	
№ док.	
Подп.	
Дата	

190274-NS-00С2.1.2.РР

2735	Масло минеральное нефтяное				0,0000007	0,000021	1	0,00	94,3334	0,5000	0,00	94,3334	0,5000					
+	904	Напорный бак поз. Е-93	1	1	38,0000	0,0800	0,0007	0,1393	1,2900	80,0000	0,0000	-	-	1	5529,000	1957,000	0,000	0,000
Код в-ва	Наименование вещества				Выброс, (г/с)	Выброс, (т/г)	F	Лето			Зима							
								См/ПДК	Xm	Um	См/ПДК	Xm	Um					
	1803	Амины алифатические С15-С20			0,0000002	0,000005	1	0,00	94,3334	0,5000	0,00	94,3334	0,5000					
	2735	Масло минеральное нефтяное			0,0000007	0,000021	1	0,00	94,3334	0,5000	0,00	94,3334	0,5000					
+	905	Емкость под масло поз. Е-69	1	1	11,0000	0,0800	0,0008	0,1592	1,2900	20,0000	0,0000	-	-	1	5562,000	1931,000	0,000	0,000
Код в-ва	Наименование вещества				Выброс, (г/с)	Выброс, (т/г)	F	Лето			Зима							
								См/ПДК	Xm	Um	См/ПДК	Xm	Um					
	2735	Масло минеральное нефтяное			0,0003020	0,000002	1	0,01	39,9000	0,5000	0,04	17,4667	0,5000					
+	906	Силос сульфата аммония поз. С-2	1	1	38,0000	0,2000	0,0030	0,0955	1,2900	20,0000	0,0000	-	-	1	5547,000	1921,000	0,000	0,000
Код в-ва	Наименование вещества				Выброс, (г/с)	Выброс, (т/г)	F	Лето			Зима							
								См/ПДК	Xm	Um	См/ПДК	Xm	Um					
	0351	диАммоний сульфат (Аммония сульфат)			0,0000113	0,000331	2	0,00	162,4500	0,5000	0,00	70,8000	0,5000					
+	907	Бункер готовой продукции поз. Б-63	1	1	38,0000	0,2000	0,0026	0,0828	1,2900	20,0000	0,0000	-	-	1	5531,000	1944,000	0,000	0,000
Код в-ва	Наименование вещества				Выброс, (г/с)	Выброс, (т/г)	F	Лето			Зима							
								См/ПДК	Xm	Um	См/ПДК	Xm	Um					
	0305	Аммоний нитрат (Аммиачная селитра)			0,0000095	0,000280	2	0,00	162,4500	0,5000	0,00	70,7840	0,5000					
	0351	диАммоний сульфат (Аммония сульфат)			0,0000041	0,000120	2	0,00	162,4500	0,5000	0,00	70,7840	0,5000					
+	908	Вентвыброс производственного корпуса	1	4	35,0000	1,2000	4,1500	3,6694	1,2900	20,0000	2,4000	-	-	1	5532,000	1958,000	5548,000	1932,000
Код в-ва	Наименование вещества				Выброс, (г/с)	Выброс, (т/г)	F	Лето			Зима							
								См/ПДК	Xm	Um	См/ПДК	Xm	Um					
	0305	Аммоний нитрат (Аммиачная селитра)			0,2853760	4,277146	3	0,00	99,7500	0,5000	0,00	110,7244	1,0669					
	0351	диАммоний сульфат (Аммония сульфат)			0,1223040	1,833062	3	0,07	99,7500	0,5000	0,07	110,7244	1,0669					
+	909	Венвыброс помещения приготовления АМС	1	1	35,0000	0,3000	1,6000	22,6354	1,2900	20,0000	0,0000	-	-	1	5531,000	1962,500	0,000	0,000
Код в-ва	Наименование вещества				Выброс, (г/с)	Выброс, (т/г)	F	Лето			Зима							
								См/ПДК	Xm	Um	См/ПДК	Xm	Um					
	1803	Амины алифатические С15-С20			0,0024000	0,070502	1	0,03	199,5000	0,5000	0,04	190,9802	0,7765					
	2735	Масло минеральное нефтяное			0,0120000	0,352512	1	0,01	199,5000	0,5000	0,01	190,9802	0,7765					
+	910	Венвыброс помещения масло-станции	1	1	8,0000	0,3000	1,6000	22,6354	1,2900	20,0000	0,0000	-	-	1	5565,000	1928,000	0,000	0,000
Код в-ва	Наименование вещества				Выброс, (г/с)	Выброс, (т/г)	F	Лето			Зима							
								См/ПДК	Xm	Um	См/ПДК	Xm	Um					
	2735	Масло минеральное нефтяное			0,0263830	0,775027	1	0,18	100,6369	1,1035	0,15	106,7383	1,2701					

## Выбросы источников по веществам

Типы источников:

- 1 - Точечный;
- 2 - Линейный;
- 3 - Неорганизованный;
- 4 - Совокупность точечных источников;
- 5 - С зависимостью массы выброса от скорости ветра;
- 6 - Точечный, с зонтом или выбросом горизонтально;
- 7 - Совокупность точечных (зонт или выброс вбок);
- 8 - Автомагистраль (неорганизованный линейный);
- 9 - Точечный, с выбросом в бок;
- 10 - Свеча.

### Вещество: 0301 Азота диоксид (Азот (IV) оксид)

№ пл.	№ цех.	№ ист.	Тип	Выброс (г/с)	F	Лето			Зима		
						См/ПДК	Xм	Um	См/ПДК	Xм	Um
1	1	73	1	17,2800000	1	0,17	1043,7890	8,4444	0,17	1056,2405	8,8014
1	1	74	1	0,5380000	1	0,03	448,5980	2,9373	0,03	455,6191	3,0536
1	1	75	1	2,7760000	1	0,05	707,2465	2,3484	0,05	735,4212	2,5782
1	1	106	1	20,7780000	1	0,22	1024,3449	8,2234	0,21	1036,9743	8,5763
1	1	110	1	2,4430000	1	0,05	704,1458	2,4470	0,04	730,9989	2,6649
1	1	157	1	0,1340000	1	0,01	465,8891	5,4515	0,01	468,3499	5,5308
1	1	402	1	0,1340000	1	0,01	465,8891	5,4515	0,01	468,3499	5,5308
1	1	497	1	0,0290000	1	0,00	365,0168	2,7821	0,00	366,3540	2,8040
1	1	498	1	0,0290000	1	0,00	365,0168	2,7821	0,00	366,3540	2,8040
1	1	499	1	9,9920000	1	0,01	3373,9224	12,3330	0,01	3385,0698	12,4280
1	1	500	1	10,0000000	1	0,01	3236,4567	11,4105	0,01	3247,4805	11,4990
1	2	216	4	0,1120000	1	0,01	291,7982	0,8950	0,01	451,5868	2,8418
1	4	204	1	0,5590000	1	0,03	446,1124	1,7400	0,02	477,5864	1,8813
1	4	210	1	0,0110000	1	0,01	94,0500	0,5000	0,01	145,7447	1,2123
1	4	211	4	0,0210000	1	0,02	105,8328	0,5802	0,01	177,3134	1,4893
1	4	212	4	0,2800000	1	0,01	622,3345	1,3186	0,01	772,9839	3,7058
1	4	225	1	0,0080000	1	0,01	109,9817	0,6532	0,00	143,7613	1,1226
1	4	420	1	0,0270000	1	0,01	265,7442	1,5541	0,01	272,6787	1,6651
1	5	114	1	4,5100000	1	0,06	873,2695	3,6236	0,06	895,5474	3,9105
1	6	78	4	1,2980000	1	0,03	696,1546	4,9133	0,03	705,2297	5,0753
1	6	178	4	1,1870000	1	0,09	433,9037	5,5667	0,09	437,5550	5,7478
1	6	179	1	0,0180000	1	0,00	224,8605	1,0865	0,00	231,9025	1,1221
1	7	1	1	14,0710000	1	0,01	2627,8150	3,5175	0,01	2678,5419	3,6867
1	7	2	4	0,3300000	1	0,04	392,7807	6,7644	0,04	390,6122	7,1588
1	7	123	1	15,1460000	1	0,02	2636,1630	4,6687	0,01	2680,2449	4,8821
1	7	124	1	0,7180000	1	0,01	708,1679	0,9220	0,00	962,3262	1,2643
1	7	147	1	0,0010000	1	0,14	11,4000	0,5000	0,08	17,4338	1,1410
1	7	200	4	0,0700000	1	0,05	132,3854	0,7742	0,02	228,3603	2,8288
1	7	201	4	0,0060000	1	0,01	74,1000	0,5000	0,01	99,3338	1,0980
1	7	411	2	0,2640000	1	0,11	136,8000	0,5000	0,09	175,5849	1,3717
1	7	6009	3	0,0010000	1	0,01	34,2000	0,5000	0,01	34,2000	0,5000
1	8	229	4	0,0180000	1	0,06	82,9869	1,4559	0,04	96,3561	3,6337
1	8	230	4	0,0020000	1	0,04	36,3236	1,2255	0,03	40,5386	1,5669
1	9	4	1	3,8340000	1	0,02	1162,9307	1,2294	0,01	1289,5270	1,3715
1	9	6	4	0,0550000	1	0,01	176,7000	0,5000	0,01	300,8692	1,6591
1	17	446	1	0,0000040	1	0,00	42,7500	0,5000	0,00	21,1140	0,5000
1	17	447	1	0,0000100	1	0,00	11,9700	0,5000	0,00	9,7828	0,7012
1	17	448	1	0,0000040	1	0,00	43,1301	0,5044	0,00	59,6869	0,9561
1	17	449	1	0,0000030	1	0,00	49,7466	0,5818	0,00	62,2521	0,9253

Взам. инв. №

Подп. и дата

Инв. № подл.

190274-NS-OOC2.1.2.PP

Лист

249

1	17	491	1	0,0000030	1	0,00	11,4000	0,5000	0,00	14,2625	1,0140
1	17	492	4	0,0000030	1	0,00	28,5000	0,5000	0,00	40,8568	1,2713
1	17	6024	3	0,0000100	1	0,00	11,4000	0,5000	0,00	11,4000	0,5000
1	23	900	1	0,0277780	1	0,00	596,7507	4,9033	0,00	599,0311	5,1986
2	14	193	1	0,0002000	1	0,00	73,7622	0,6470	0,00	101,1564	1,2078
2	14	198	1	0,0030000	1	0,00	137,8192	1,6739	0,00	151,1226	3,4962
2	14	311	1	0,0003000	1	0,00	57,0000	0,5000	0,00	71,5847	0,8455
2	14	315	1	0,0110000	1	0,02	95,7448	0,7635	0,01	138,8720	1,5642
2	14	325	1	0,0002000	1	0,00	69,8168	1,2249	0,00	69,8168	1,2249
2	14	425	1	0,0001000	1	0,00	78,3509	0,6364	0,00	108,1564	1,2011
2	14	445	1	0,0001000	1	0,00	86,7993	0,7050	0,00	110,2447	1,1516
2	14	486	4	0,0004000	1	0,01	29,6400	0,5000	0,01	20,2171	0,6494
2	14	487	1	0,0002000	1	0,00	93,4036	0,9104	0,00	119,2472	1,5008
2	14	508	1	0,0002000	1	0,00	28,5000	0,5000	0,00	29,4763	0,8596
2	18	6019	3	0,0150000	1	2,14	11,4000	0,5000	2,14	11,4000	0,5000
2	23	6020	3	0,0010000	1	0,02	28,5000	0,5000	0,02	28,5000	0,5000
<b>Итого:</b>				<b>106,7395150</b>		<b>3,55</b>			<b>3,35</b>		

### Вещество: 0303 Аммиак

№ пл.	№ цех.	№ ист.	Тип	Выброс (г/с)	F	Лето			Зима		
						См/ПДК	Xm	Um	См/ПДК	Xm	Um
1	1	73	1	2,2500000	1	0,02	1043,7890	8,4444	0,02	1056,2405	8,8014
1	1	106	1	2,3600000	1	0,02	1024,3449	8,2234	0,02	1036,9743	8,5763
1	1	133	1	1,6670000	1	0,28	241,3638	1,2412	0,24	263,3937	1,3871
1	1	237	1	0,4800000	1	0,51	96,5564	0,8294	0,42	109,2956	0,9581
1	1	401	1	2,0220000	1	0,28	265,3441	1,3238	0,25	288,8401	1,4794
1	1	418	2	0,5280000	1	0,22	140,2200	0,5000	0,23	153,2157	1,1614
1	1	419	2	1,1210000	1	0,46	140,2200	0,5000	1,30	81,7837	0,5759
1	2	126	1	0,1880000	1	0,01	480,9345	1,0955	0,00	547,8709	1,2758
1	2	215	4	0,2470000	1	0,01	361,3800	0,5000	0,01	468,2097	1,2888
1	2	216	4	0,5600000	1	0,07	291,7982	0,8950	0,03	451,5868	2,8418
1	3	138	1	0,0090000	1	0,02	74,1000	0,5000	0,03	58,0520	0,7130
1	4	204	1	0,7660000	1	0,04	446,1124	1,7400	0,03	477,5864	1,8813
1	5	111	1	5,1920000	1	0,03	1173,3736	1,6378	0,02	1431,2335	2,8218
1	5	113	1	0,6800000	1	0,62	87,2328	0,5000	0,62	87,2328	0,5000
1	5	116	1	0,7490000	1	0,13	340,3849	9,9569	0,13	340,3849	9,9569
1	5	217	1	0,0570000	1	0,01	180,5174	0,5278	0,01	255,0637	1,0358
1	5	223	4	0,5180000	1	0,22	217,8304	5,0342	0,21	217,1950	5,1304
1	5	236	1	0,0300000	1	0,00	693,8041	0,8630	0,00	945,8344	1,3176
1	6	187	4	0,1380000	1	0,10	129,8215	0,7592	0,05	197,1717	1,6749
1	6	188	1	0,0980000	1	0,05	165,4443	0,9675	0,03	203,9249	1,4967
1	7	1	1	6,4670000	1	0,01	2627,8150	3,5175	0,01	2678,5419	3,6867
1	7	2	4	1,6490000	1	0,19	392,7807	6,7644	0,18	390,6122	7,1588
1	7	123	1	9,2290000	1	0,01	2636,1630	4,6687	0,01	2680,2449	4,8821
1	7	200	4	0,3540000	1	0,25	132,3854	0,7742	0,10	228,3603	2,8288
1	7	411	2	1,1220000	1	0,49	136,8000	0,5000	0,40	175,5849	1,3717
1	7	6009	3	0,1880000	1	2,07	34,2000	0,5000	2,07	34,2000	0,5000
1	8	60	4	8,3340000	1	0,03	1515,6655	4,6525	0,03	1560,9499	5,3026
1	8	121	4	9,7220000	1	0,04	1588,3375	4,8307	0,03	1630,9997	5,5534
1	8	229	4	0,0860000	1	0,26	82,9869	1,4559	0,21	96,3561	3,6337
1	8	230	4	0,0140000	1	0,27	36,3236	1,2255	0,21	40,5386	1,5669
1	9	4	1	1,1670000	1	0,00	1162,9307	1,2294	0,00	1289,5270	1,3715

Взам. инв. №

Подп. и дата

Инв. № подл.

190274-NS-ООС2.1.2.РР

Лист

250

Изм. Кол.уч. Лист Недок. Подп. Дата

1	9	173	1	0,1820000	1	0,07	173,5296	0,9950	0,05	220,2298	1,5191
1	17	446	1	0,0000300	1	0,00	42,7500	0,5000	0,00	21,1140	0,5000
1	17	447	1	0,0000400	1	0,01	11,9700	0,5000	0,01	9,7828	0,7012
1	17	448	1	0,0000200	1	0,00	43,1301	0,5044	0,00	59,6869	0,9561
1	17	449	1	0,0000200	1	0,00	49,7466	0,5818	0,00	62,2521	0,9253
1	17	491	1	0,0000200	1	0,00	11,4000	0,5000	0,00	14,2625	1,0140
1	17	492	4	0,0000200	1	0,00	28,5000	0,5000	0,00	40,8568	1,2713
1	17	6024	3	0,0000500	1	0,01	11,4000	0,5000	0,01	11,4000	0,5000
1	20	467	1	0,0000500	1	0,00	196,4816	5,1838	0,00	196,4816	5,1838
1	21	468	1	0,0001000	1	0,00	64,1560	0,7035	0,00	83,6253	1,2031
1	22	450	1	0,0000500	1	0,00	57,0000	0,5000	0,00	49,3937	0,6822
1	22	451	1	0,0000500	1	0,00	52,4030	0,5108	0,00	75,4667	1,0342
1	22	452	1	0,0000500	1	0,00	96,9000	0,5000	0,00	62,2475	0,6171
1	22	453	4	0,0000500	1	0,00	125,4000	0,5000	0,00	158,9522	1,0846
1	22	454	1	0,0000500	1	0,00	74,1000	0,5000	0,00	69,4287	0,7876
1	22	459	1	0,0000500	1	0,00	75,2400	0,5000	0,00	91,1386	0,9899
1	22	460	1	0,0000500	1	0,00	57,0000	0,5000	0,00	50,1438	0,7725
1	22	461	1	0,0000500	1	0,00	105,6687	0,5150	0,00	147,0413	0,9851
1	22	465	1	0,0000500	1	0,00	96,9000	0,5000	0,00	121,8630	0,9891
1	22	466	1	0,0000500	1	0,00	41,0410	0,6000	0,00	56,9051	1,1410
1	23	900	1	0,2777800	1	0,01	596,7507	4,9033	0,01	599,0311	5,1986
2	18	6019	3	0,0740000	1	10,57	11,4000	0,5000	10,57	11,4000	0,5000
<b>Итого:</b>				<b>58,52663</b>		<b>17,39</b>			<b>17,55</b>		

**Вещество: 0304 Азот (II) оксид (Азота оксид)**

№ пл.	№ цех.	№ ист.	Тип	Выброс (г/с)	F	Лето			Зима		
						См/ПДК	Xм	Um	См/ПДК	Xм	Um
1	1	73	1	2,8080000	1	0,01	1043,7890	8,4444	0,01	1056,2405	8,8014
1	1	74	1	0,0870000	1	0,00	448,5980	2,9373	0,00	455,6191	3,0536
1	1	75	1	0,4510000	1	0,00	707,2465	2,3484	0,00	735,4212	2,5782
1	1	106	1	3,3760000	1	0,02	1024,3449	8,2234	0,02	1036,9743	8,5763
1	1	110	1	0,3970000	1	0,00	704,1458	2,4470	0,00	730,9989	2,6649
1	1	157	1	0,0220000	1	0,00	465,8891	5,4515	0,00	468,3499	5,5308
1	1	402	1	0,0220000	1	0,00	465,8891	5,4515	0,00	468,3499	5,5308
1	1	497	1	0,0050000	1	0,00	365,0168	2,7821	0,00	366,3540	2,8040
1	1	498	1	0,0050000	1	0,00	365,0168	2,7821	0,00	366,3540	2,8040
1	1	499	1	1,6240000	1	0,00	3373,9224	12,3330	0,00	3385,0698	12,4280
1	1	500	1	1,6250000	1	0,00	3236,4567	11,4105	0,00	3247,4805	11,4990
1	2	216	4	0,0180000	1	0,00	291,7982	0,8950	0,00	451,5868	2,8418
1	4	204	1	0,0910000	1	0,00	446,1124	1,7400	0,00	477,5864	1,8813
1	4	210	1	0,0020000	1	0,00	94,0500	0,5000	0,00	145,7447	1,2123
1	4	211	4	0,0030000	1	0,00	105,8328	0,5802	0,00	177,3134	1,4893
1	4	212	4	0,0460000	1	0,00	622,3345	1,3186	0,00	772,9839	3,7058
1	4	225	1	0,0010000	1	0,00	109,9817	0,6532	0,00	143,7613	1,1226
1	4	420	1	0,0040000	1	0,00	265,7442	1,5541	0,00	272,6787	1,6651
1	5	114	1	0,7330000	1	0,00	873,2695	3,6236	0,00	895,5474	3,9105
1	6	78	4	0,2110000	1	0,00	696,1546	4,9133	0,00	705,2297	5,0753
1	6	178	4	0,1930000	1	0,01	433,9037	5,5667	0,01	437,5550	5,7478
1	6	179	1	0,0030000	1	0,00	224,8605	1,0865	0,00	231,9025	1,1221
1	7	1	1	2,2870000	1	0,00	2627,8150	3,5175	0,00	2678,5419	3,6867
1	7	2	4	0,0540000	1	0,00	392,7807	6,7644	0,00	390,6122	7,1588
1	7	123	1	2,4610000	1	0,00	2636,1630	4,6687	0,00	2680,2449	4,8821

190274-NS-ООС2.1.2.РР

Лист

251

Взам. инв.№

Подп. и дата

Инв. № подл.

Изм.	Кол.уч.	Лист	Недок.	Подп.	Дата
------	---------	------	--------	-------	------

1	7	124	1	0,1170000	1	0,00	708,1679	0,9220	0,00	962,3262	1,2643
1	7	147	1	0,0002000	1	0,01	11,4000	0,5000	0,01	17,4338	1,1410
1	7	200	4	0,0110000	1	0,00	132,3854	0,7742	0,00	228,3603	2,8288
1	7	201	4	0,0010000	1	0,00	74,1000	0,5000	0,00	99,3338	1,0980
1	7	411	2	0,0430000	1	0,01	136,8000	0,5000	0,01	175,5849	1,3717
1	7	6009	3	0,0001000	1	0,00	34,2000	0,5000	0,00	34,2000	0,5000
1	8	229	4	0,0030000	1	0,00	82,9869	1,4559	0,00	96,3561	3,6337
1	8	230	4	0,0004000	1	0,00	36,3236	1,2255	0,00	40,5386	1,5669
1	9	4	1	0,6230000	1	0,00	1162,9307	1,2294	0,00	1289,5270	1,3715
1	9	6	4	0,0090000	1	0,00	176,7000	0,5000	0,00	300,8692	1,6591
1	17	446	1	0,0000100	1	0,00	42,7500	0,5000	0,00	21,1140	0,5000
1	17	447	1	0,0000100	1	0,00	11,9700	0,5000	0,00	9,7828	0,7012
1	17	448	1	0,0000100	1	0,00	43,1301	0,5044	0,00	59,6869	0,9561
1	17	449	1	0,0000100	1	0,00	49,7466	0,5818	0,00	62,2521	0,9253
1	17	491	1	0,0000100	1	0,00	11,4000	0,5000	0,00	14,2625	1,0140
1	17	492	4	0,0000100	1	0,00	28,5000	0,5000	0,00	40,8568	1,2713
1	17	6024	3	0,0000100	1	0,00	11,4000	0,5000	0,00	11,4000	0,5000
1	23	900	1	0,5277780	1	0,01	596,7507	4,9033	0,01	599,0311	5,1986
2	14	193	1	0,0000300	1	0,00	73,7622	0,6470	0,00	101,1564	1,2078
2	14	198	1	0,0010000	1	0,00	137,8192	1,6739	0,00	151,1226	3,4962
2	14	311	1	0,0000400	1	0,00	57,0000	0,5000	0,00	71,5847	0,8455
2	14	315	1	0,0020000	1	0,00	95,7448	0,7635	0,00	138,8720	1,5642
2	14	325	1	0,0000300	1	0,00	69,8168	1,2249	0,00	69,8168	1,2249
2	14	425	1	0,0000200	1	0,00	78,3509	0,6364	0,00	108,1564	1,2011
2	14	445	1	0,0000200	1	0,00	86,7993	0,7050	0,00	110,2447	1,1516
2	14	486	4	0,0001000	1	0,00	29,6400	0,5000	0,00	20,2171	0,6494
2	14	487	1	0,0000400	1	0,00	93,4036	0,9104	0,00	119,2472	1,5008
2	14	508	1	0,0000300	1	0,00	28,5000	0,5000	0,00	29,4763	0,8596
2	23	6020	3	0,0002000	1	0,00	28,5000	0,5000	0,00	28,5000	0,5000
<b>Итого:</b>				<b>17,8680580</b>		<b>0,13</b>			<b>0,11</b>		

**Вещество: 0337 Углерод оксид**

№ пл.	№ цех.	№ ист.	Тип	Выброс (г/с)	F	Лето			Зима		
						См/ПДК	Xм	Um	См/ПДК	Xм	Um
1	1	73	1	13,1620000	1	0,01	1043,7890	8,4444	0,01	1056,2405	8,8014
1	1	74	1	0,3500000	1	0,00	448,5980	2,9373	0,00	455,6191	3,0536
1	1	75	1	1,6200000	1	0,00	707,2465	2,3484	0,00	735,4212	2,5782
1	1	106	1	20,6700000	1	0,01	1024,3449	8,2234	0,01	1036,9743	8,5763
1	1	110	1	1,2960000	1	0,00	704,1458	2,4470	0,00	730,9989	2,6649
1	1	157	1	0,3020000	1	0,00	465,8891	5,4515	0,00	468,3499	5,5308
1	1	497	1	0,2370000	1	0,00	365,0168	2,7821	0,00	366,3540	2,8040
1	1	498	1	0,2370000	1	0,00	365,0168	2,7821	0,00	366,3540	2,8040
1	1	499	1	83,2700000	1	0,00	3373,9224	12,3330	0,00	3385,0698	12,4280
1	1	500	1	83,3330000	1	0,00	3236,4567	11,4105	0,00	3247,4805	11,4990
1	5	114	1	6,7800000	1	0,00	873,2695	3,6236	0,00	895,5474	3,9105
1	6	78	4	0,9500000	1	0,00	696,1546	4,9133	0,00	705,2297	5,0753
1	6	178	4	0,2560000	1	0,00	433,9037	5,5667	0,00	437,5550	5,7478
1	6	179	1	0,0100000	1	0,00	224,8605	1,0865	0,00	231,9025	1,1221
1	7	1	1	19,6930000	1	0,00	2627,8150	3,5175	0,00	2678,5419	3,6867
1	7	123	1	29,5830000	1	0,00	2636,1630	4,6687	0,00	2680,2449	4,8821
1	21	468	1	0,0001000	1	0,00	64,1560	0,7035	0,00	83,6253	1,2031
1	22	459	1	0,0001000	1	0,00	75,2400	0,5000	0,00	91,1386	0,9899

190274-NS-ООС2.1.2.РР

Лист

252

Взам. инв. №

Подп. и дата

Инв. № подл.

Изм. Кол.уч. Лист Недок. Подп. Дата

1	22	460	1	0,0001000	1	0,00	57,0000	0,5000	0,00	50,1438	0,7725
1	22	462	1	0,0001000	1	0,00	68,4000	0,5000	0,00	62,3618	0,7529
1	23	900	1	0,9444440	1	0,00	596,7507	4,9033	0,00	599,0311	5,1986
2	14	193	1	0,0010000	1	0,00	73,7622	0,6470	0,00	101,1564	1,2078
2	14	198	1	0,1670000	1	0,01	137,8192	1,6739	0,01	151,1226	3,4962
2	14	311	1	0,0020000	1	0,00	57,0000	0,5000	0,00	71,5847	0,8455
2	14	315	1	0,0160000	1	0,00	95,7448	0,7635	0,00	138,8720	1,5642
2	14	325	1	0,0100000	1	0,00	69,8168	1,2249	0,00	69,8168	1,2249
2	14	425	1	0,0010000	1	0,00	78,3509	0,6364	0,00	108,1564	1,2011
2	14	445	1	0,0010000	1	0,00	86,7993	0,7050	0,00	110,2447	1,1516
2	14	486	4	0,0020000	1	0,00	29,6400	0,5000	0,00	20,2171	0,6494
2	14	487	1	0,0100000	1	0,00	93,4036	0,9104	0,00	119,2472	1,5008
2	14	495	1	0,0000002	1	0,00	54,1500	0,5000	0,00	53,1797	0,7618
2	14	508	1	0,0030000	1	0,00	28,5000	0,5000	0,00	29,4763	0,8596
2	18	6019	3	0,0350000	1	0,20	11,4000	0,5000	0,20	11,4000	0,5000
2	23	6020	3	0,1590000	1	0,11	28,5000	0,5000	0,11	28,5000	0,5000
<b>Итого:</b>				<b>263,1008442</b>		<b>0,35</b>			<b>0,35</b>		

**Вещество: 0351 диАммоний сульфат (Аммония сульфат)**

№ пл.	№ цех.	№ ист.	Тип	Выброс (г/с)	F	Лето			Зима		
						См/ПДК	Xm	Um	См/ПДК	Xm	Um
1	23	900	1	0,0300000	2	0,00	447,5630	4,9033	0,00	449,2733	5,1986
1	23	901	1	0,1400000	2	0,01	421,9031	5,2843	0,01	421,0362	5,5871
1	23	906	1	0,0000113	2	0,00	162,4500	0,5000	0,00	70,8000	0,5000
1	23	907	1	0,0000041	2	0,00	162,4500	0,5000	0,00	70,7840	0,5000
1	23	908	4	0,1223040	3	0,07	99,7500	0,5000	0,07	110,7244	1,0669
<b>Итого:</b>				<b>0,2923194</b>		<b>0,08</b>			<b>0,08</b>		

**Вещество: 1803 Амины алифатические C15-C20**

№ пл.	№ цех.	№ ист.	Тип	Выброс (г/с)	F	Лето			Зима		
						См/ПДК	Xm	Um	См/ПДК	Xm	Um
1	6	78	4	0,0160000	1	0,02	696,1546	4,9133	0,02	705,2297	5,0753
1	6	185	1	0,0260000	1	0,13	469,8005	8,4300	0,13	469,8005	8,4300
1	6	186	1	0,0080000	1	0,24	186,3878	1,3625	0,18	221,2667	1,9651
1	6	188	1	0,0050000	1	0,16	165,4443	0,9675	0,11	203,9249	1,4967
1	23	903	1	0,0000002	1	0,00	94,3334	0,5000	0,00	94,3334	0,5000
1	23	904	1	0,0000002	1	0,00	94,3334	0,5000	0,00	94,3334	0,5000
1	23	909	1	0,0024000	1	0,03	199,5000	0,5000	0,04	190,9802	0,7765
<b>Итого:</b>				<b>0,0574004</b>		<b>0,59</b>			<b>0,49</b>		

**Вещество: 2735 Масло минеральное нефтяное**

№ пл.	№ цех.	№ ист.	Тип	Выброс (г/с)	F	Лето			Зима		
						См/ПДК	Xm	Um	См/ПДК	Xm	Um
1	17	490	1	0,0003000	1	0,01	34,2000	0,5000	0,06	15,7180	0,5000
1	17	493	1	0,0003000	1	0,01	39,9000	0,5000	0,02	31,5090	0,6854
1	20	496	1	0,0000500	1	0,00	69,4125	0,8698	0,00	78,6593	1,1466
1	23	902	1	0,0002520	1	0,00	94,3334	0,5000	0,00	94,3334	0,5000
1	23	903	1	0,0000007	1	0,00	94,3334	0,5000	0,00	94,3334	0,5000
1	23	904	1	0,0000007	1	0,00	94,3334	0,5000	0,00	94,3334	0,5000
1	23	905	1	0,0003020	1	0,01	39,9000	0,5000	0,04	17,4667	0,5000
1	23	909	1	0,0120000	1	0,01	199,5000	0,5000	0,01	190,9802	0,7765

190274-NS-ООС2.1.2.РР

Лист

253

Взам. инв. №

Подп. и дата

Инв. № подл.

Изм. Кол.уч. Лист Недок. Подп. Дата



1	23	910	1	0,0263830	1	0,18	100,6369	1,1035	0,15	106,7383	1,2701
2	13	6015	3	0,0000200	1	0,00	17,1000	0,5000	0,00	17,1000	0,5000
2	14	309	1	0,0000050	1	0,00	122,2223	1,1286	0,00	136,9181	1,4539
2	14	317	1	0,0010000	1	0,01	84,9123	0,7840	0,00	113,2445	1,3954
2	14	6012	3	0,0002000	1	0,00	45,6000	0,5000	0,00	45,6000	0,5000
<b>Итого:</b>				<b>0,0408134</b>		<b>0,24</b>			<b>0,29</b>		

### Расчет проводился по веществам (группам суммации)

Код	Наименование вещества	Предельно допустимая концентрация						Поправ. коэф. к ПДК ОБУВ *	Фоновая концентр.	
		Расчет максимальных концентраций			Расчет средних концентраций				Учет	Интерп.
		Тип	Спр. значение	Исп. в расч.	Тип	Спр. значение	Исп. в расч.			
0301	Азота диоксид (Азот (IV) оксид)	ПДК м/р	0,2000	0,2000	ПДК с/с	0,0400	0,0400	1	Нет	Нет
0303	Аммиак	ПДК м/р	0,2000	0,2000	ПДК с/с	0,0400	0,0400	1	Нет	Нет
0304	Азот (II) оксид (Азота оксид)	ПДК м/р	0,4000	0,4000	ПДК с/с	0,0600	0,0600	1	Нет	Нет
0337	Углерод оксид	ПДК м/р	5,0000	5,0000	ПДК с/с	3,0000	3,0000	1	Нет	Нет
0351	диАммоний сульфат (Аммония сульфат)	ПДК м/р	0,2000	0,2000	-	-	-	1	Нет	Нет
1803	Амины алифатические C15-C20	ПДК м/р	0,0030	0,0030	-	-	-	1	Нет	Нет
2735	Масло минеральное нефтяное	ОБУВ	0,0500	0,0500	-	-	-	1	Нет	Нет

\*Используется при необходимости применения особых нормативных требований. При изменении значения параметра "Поправочный коэффициент к ПДК/ОБУВ", по умолчанию равного 1, получаемые результаты расчета максимальной концентрации следует сравнивать не со значением коэффициента, а с 1.

### Перебор метеопараметров при расчете

#### Уточненный перебор

Перебор скоростей ветра осуществляется автоматически

#### Направление ветра

Начало сектора	Конец сектора	Шаг перебора ветра
0	360	1

Взам. инв. №	
Подп. и дата	
Инв. № подл.	

Изм.	Кол.уч.	Лист	Недоп.	Подп.	Дата
------	---------	------	--------	-------	------

190274-NS-OOC2.1.2.PP

Лист

254

## Расчетные области

### Расчетные площадки

Код	Тип	Полное описание площадки					Зона влияния (м)	Шаг (м)		Высота (м)
		Координаты середины 1-й стороны (м)		Координаты середины 2-й стороны (м)		Ширина (м)		По ширине	По длине	
		Х	У	Х	У					
1	Полное описание	4000,000	1000,000	8200,000	1000,000	6000,0000	33850,6985	350,0000	350,0000	2,0000

### Расчетные точки

Код	Координаты (м)		Высота (м)	Тип точки	Комментарий
	Х	У			
1	5087,000	7926,000	2,0000	на границе С33	Расчетная точка 001
2	5319,000	8009,000	2,0000	на границе С33	Расчетная точка 002
3	5561,000	7960,000	2,0000	на границе С33	Расчетная точка 003
4	5744,000	7801,000	2,0000	на границе С33	Расчетная точка 004
5	5991,000	7809,000	2,0000	на границе С33	Расчетная точка 005
6	6229,000	7745,000	2,0000	на границе С33	Расчетная точка 006
7	6363,000	7544,000	2,0000	на границе С33	Расчетная точка 007
8	6359,000	7297,000	2,0000	на границе С33	Расчетная точка 008
9	6306,000	7058,000	2,0000	на границе С33	Расчетная точка 009
10	6314,000	6829,000	2,0000	на границе С33	Расчетная точка 010
11	6397,000	6600,000	2,0000	на границе С33	Расчетная точка 011
12	6502,000	6622,000	2,0000	на границе С33	Расчетная точка 012
13	6630,000	6836,000	2,0000	на границе С33	Расчетная точка 013
14	6764,000	7047,000	2,0000	на границе С33	Расчетная точка 014
15	6922,000	7240,000	2,0000	на границе С33	Расчетная точка 015
16	7053,000	7451,000	2,0000	на границе С33	Расчетная точка 016
17	7176,000	7668,000	2,0000	на границе С33	Расчетная точка 017
18	7316,000	7874,000	2,0000	на границе С33	Расчетная точка 018
19	7497,000	8042,000	2,0000	на границе С33	Расчетная точка 019
20	7705,000	8181,000	2,0000	на границе С33	Расчетная точка 020
21	7949,000	8233,000	2,0000	на границе С33	Расчетная точка 021
22	8194,000	8243,000	2,0000	на границе С33	Расчетная точка 022
23	8440,000	8222,000	2,0000	на границе С33	Расчетная точка 023
24	8685,000	8184,000	2,0000	на границе С33	Расчетная точка 024
25	8873,000	8228,000	2,0000	на границе С33	Расчетная точка 025
26	8957,000	8461,000	2,0000	на границе С33	Расчетная точка 026
27	8938,000	8703,000	2,0000	на границе С33	Расчетная точка 027
28	8982,000	8948,000	2,0000	на границе С33	Расчетная точка 028
29	9054,000	9186,000	2,0000	на границе С33	Расчетная точка 029
30	9174,000	9405,000	2,0000	на границе С33	Расчетная точка 030
31	9304,000	9618,000	2,0000	на границе С33	Расчетная точка 031
32	9460,000	9811,000	2,0000	на границе С33	Расчетная точка 032
33	9655,000	9964,000	2,0000	на границе С33	Расчетная точка 033
34	9872,000	10080,000	2,0000	на границе С33	Расчетная точка 034
35	10139,000	10113,000	2,0000	на границе С33	Расчетная точка 035
36	10321,000	10277,000	2,0000	на границе С33	Расчетная точка 036
37	10555,000	10353,000	2,0000	на границе С33	Расчетная точка 037
38	10800,000	10387,000	2,0000	на границе С33	Расчетная точка 038

Взам. инв.№

Подп. и дата

Инв. № подл.

190274-NS-ООС2.1.2.РР

Лист

255

39	11046,000	10338,000	2,0000	на границе С33	Расчетная точка 039
40	11285,000	10380,000	2,0000	на границе С33	Расчетная точка 040
41	11514,000	10284,000	2,0000	на границе С33	Расчетная точка 041
42	11642,000	10072,000	2,0000	на границе С33	Расчетная точка 042
43	11838,000	9926,000	2,0000	на границе С33	Расчетная точка 043
44	12037,000	9777,000	2,0000	на границе С33	Расчетная точка 044
45	12180,000	9573,000	2,0000	на границе С33	Расчетная точка 045
46	12272,000	9343,000	2,0000	на границе С33	Расчетная точка 046
47	12336,000	9101,000	2,0000	на границе С33	Расчетная точка 047
48	12372,000	8854,000	2,0000	на границе С33	Расчетная точка 048
49	12338,000	8609,000	2,0000	на границе С33	Расчетная точка 049
50	12272,000	8370,000	2,0000	на границе С33	Расчетная точка 050
51	12234,000	8132,000	2,0000	на границе С33	Расчетная точка 051
52	12186,000	7887,000	2,0000	на границе С33	Расчетная точка 052
53	12086,000	7660,000	2,0000	на границе С33	Расчетная точка 053
54	11956,000	7447,000	2,0000	на границе С33	Расчетная точка 054
55	11796,000	7256,000	2,0000	на границе С33	Расчетная точка 055
56	11588,000	7117,000	2,0000	на границе С33	Расчетная точка 056
57	11437,000	6919,000	2,0000	на границе С33	Расчетная точка 057
58	11317,000	6709,000	2,0000	на границе С33	Расчетная точка 058
59	11420,000	6485,000	2,0000	на границе С33	Расчетная точка 059
60	11451,000	6240,000	2,0000	на границе С33	Расчетная точка 060
61	11320,000	6039,000	2,0000	на границе С33	Расчетная точка 061
62	11211,000	5855,000	2,0000	на границе С33	Расчетная точка 062
63	11169,000	5609,000	2,0000	на границе С33	Расчетная точка 063
64	11091,000	5371,000	2,0000	на границе С33	Расчетная точка 064
65	10980,000	5148,000	2,0000	на границе С33	Расчетная точка 065
66	10849,000	4935,000	2,0000	на границе С33	Расчетная точка 066
67	10744,000	4736,000	2,0000	на границе С33	Расчетная точка 067
68	10787,000	4498,000	2,0000	на границе С33	Расчетная точка 068
69	10649,000	4299,000	2,0000	на границе С33	Расчетная точка 069
70	10466,000	4144,000	2,0000	на границе С33	Расчетная точка 070
71	10346,000	3928,000	2,0000	на границе С33	Расчетная точка 071
72	10127,000	3817,000	2,0000	на границе С33	Расчетная точка 072
73	9948,000	3723,000	2,0000	на границе С33	Расчетная точка 073
74	9723,000	3659,000	2,0000	на границе С33	Расчетная точка 074
75	9528,000	3786,000	2,0000	на границе С33	Расчетная точка 075
76	9452,000	3955,000	2,0000	на границе С33	Расчетная точка 076
77	9219,000	4037,000	2,0000	на границе С33	Расчетная точка 077
78	9022,000	4155,000	2,0000	на границе С33	Расчетная точка 078
79	8983,000	3993,000	2,0000	на границе С33	Расчетная точка 079
80	8894,000	3761,000	2,0000	на границе С33	Расчетная точка 080
81	8661,000	3784,000	2,0000	на границе С33	Расчетная точка 081
82	8521,000	3596,000	2,0000	на границе С33	Расчетная точка 082
83	8317,000	3607,000	2,0000	на границе С33	Расчетная точка 083
84	8148,000	3479,000	2,0000	на границе С33	Расчетная точка 084
85	8018,000	3401,000	2,0000	на границе С33	Расчетная точка 085
86	7890,000	3214,000	2,0000	на границе С33	Расчетная точка 086
87	7870,000	3020,000	2,0000	на границе С33	Расчетная точка 087
88	7763,000	2815,000	2,0000	на границе С33	Расчетная точка 088
89	7725,000	2599,000	2,0000	на границе С33	Расчетная точка 089
90	7604,000	2394,000	2,0000	на границе С33	Расчетная точка 090
91	7506,000	2182,000	2,0000	на границе С33	Расчетная точка 091
92	7300,000	2126,000	2,0000	на границе С33	Расчетная точка 092
93	7349,000	1881,000	2,0000	на границе С33	Расчетная точка 093

Взам. инв. №

Подп. и дата

Инв. № подл.

190274-NS-ООС2.1.2.РР

Лист

256

94	7308,000	1636,000	2,0000	на границе С33	Расчетная точка 094
95	7470,000	1460,000	2,0000	на границе С33	Расчетная точка 095
96	7611,000	1272,000	2,0000	на границе С33	Расчетная точка 096
97	7671,000	1303,000	2,0000	на границе С33	Расчетная точка 097
98	7825,000	1236,000	2,0000	на границе С33	Расчетная точка 098
99	7691,000	1086,000	2,0000	на границе С33	Расчетная точка 099
100	7770,000	852,000	2,0000	на границе С33	Расчетная точка 100
101	7853,000	616,000	2,0000	на границе С33	Расчетная точка 101
102	7935,000	380,000	2,0000	на границе С33	Расчетная точка 102
103	8036,000	162,000	2,0000	на границе С33	Расчетная точка 103
104	7890,000	-4,000	2,0000	на границе С33	Расчетная точка 104
105	7760,000	-86,000	2,0000	на границе С33	Расчетная точка 105
106	7625,000	-289,000	2,0000	на границе С33	Расчетная точка 106
107	7390,000	-259,000	2,0000	на границе С33	Расчетная точка 107
108	7198,000	-106,000	2,0000	на границе С33	Расчетная точка 108
109	6990,000	-222,000	2,0000	на границе С33	Расчетная точка 109
110	6788,000	-324,000	2,0000	на границе С33	Расчетная точка 110
111	7450,000	-1390,000	2,0000	на границе С33	Расчетная точка 111
112	7530,000	-1618,000	2,0000	на границе С33	Расчетная точка 112
113	7388,000	-1786,000	2,0000	на границе С33	Расчетная точка 113
114	7298,000	-1973,000	2,0000	на границе С33	Расчетная точка 114
115	7067,000	-2066,000	2,0000	на границе С33	Расчетная точка 115
116	6901,000	-1900,000	2,0000	на границе С33	Расчетная точка 116
117	6775,000	-1684,000	2,0000	на границе С33	Расчетная точка 117
118	6629,000	-1486,000	2,0000	на границе С33	Расчетная точка 118
119	6489,000	-1283,000	2,0000	на границе С33	Расчетная точка 119
120	6442,000	-1038,000	2,0000	на границе С33	Расчетная точка 120
121	6443,000	-790,000	2,0000	на границе С33	Расчетная точка 121
122	6545,000	-569,000	2,0000	на границе С33	Расчетная точка 122
123	6728,000	-403,000	2,0000	на границе С33	Расчетная точка 123
124	6965,000	-331,000	2,0000	на границе С33	Расчетная точка 124
125	7209,000	-358,000	2,0000	на границе С33	Расчетная точка 125
126	7416,000	-496,000	2,0000	на границе С33	Расчетная точка 126
127	7552,000	-704,000	2,0000	на границе С33	Расчетная точка 127
128	7623,000	-942,000	2,0000	на границе С33	Расчетная точка 128
129	7598,000	-1188,000	2,0000	на границе С33	Расчетная точка 129
130	7453,000	-1388,000	2,0000	на границе С33	Расчетная точка 130
131	6751,000	-374,000	2,0000	на границе С33	Расчетная точка 131
132	6531,000	-488,000	2,0000	на границе С33	Расчетная точка 132
133	6286,000	-514,000	2,0000	на границе С33	Расчетная точка 133
134	6088,000	-372,000	2,0000	на границе С33	Расчетная точка 134
135	6036,000	-134,000	2,0000	на границе С33	Расчетная точка 135
136	5873,000	-272,000	2,0000	на границе С33	Расчетная точка 136
137	5631,000	-318,000	2,0000	на границе С33	Расчетная точка 137
138	5405,000	-227,000	2,0000	на границе С33	Расчетная точка 138
139	5242,000	-247,000	2,0000	на границе С33	Расчетная точка 139
140	5012,000	-333,000	2,0000	на границе С33	Расчетная точка 140
141	4766,000	-351,000	2,0000	на границе С33	Расчетная точка 141
142	4517,000	-339,000	2,0000	на границе С33	Расчетная точка 142
143	4276,000	-284,000	2,0000	на границе С33	Расчетная точка 143
144	4084,000	-127,000	2,0000	на границе С33	Расчетная точка 144
145	3874,000	-5,000	2,0000	на границе С33	Расчетная точка 145
146	5623,000	-384,500	2,0000	на границе жилой зоны	Трактовая, 10
147	7552,500	2291,500	2,0000	на границе жилой зоны	Березниковская, 65
148	5666,000	-268,500	2,0000	на границе охранной зоны	сады Чкалово

Инва. № подл.	Подп. и дата	Взам. инв. №

Изм.	Кол.уч.	Лист	Недок.	Подп.	Дата
------	---------	------	--------	-------	------

190274-NS-ООС2.1.2.РР

Лист

257

149	7807,000	2168,500	2,0000	на границе охранной зоны	4 корпус
150	5066,930	3608,220	2,0000	на границе СЗЗ	СЗЗ Филиала "Азот"
151	5621,660	3590,120	2,0000	на границе СЗЗ	СЗЗ Филиала "Азот"
152	6124,260	3353,800	2,0000	на границе СЗЗ	СЗЗ Филиала "Азот"
153	6569,630	3015,330	2,0000	на границе СЗЗ	СЗЗ Филиала "Азот"
154	6997,510	2654,500	2,0000	на границе СЗЗ	СЗЗ Филиала "Азот"
155	7289,870	2178,390	2,0000	на границе СЗЗ	СЗЗ Филиала "Азот"
156	7305,800	1623,630	2,0000	на границе СЗЗ	СЗЗ Филиала "Азот"
157	7046,400	1132,500	2,0000	на границе СЗЗ	СЗЗ Филиала "Азот"
158	6717,410	676,330	2,0000	на границе СЗЗ	СЗЗ Филиала "Азот"
159	6322,150	273,150	2,0000	на границе СЗЗ	СЗЗ Филиала "Азот"
160	5853,780	-40,640	2,0000	на границе СЗЗ	СЗЗ Филиала "Азот"
161	5299,030	-79,830	2,0000	на границе СЗЗ	СЗЗ Филиала "Азот"
162	4794,320	152,210	2,0000	на границе СЗЗ	СЗЗ Филиала "Азот"
163	4328,720	442,910	2,0000	на границе СЗЗ	СЗЗ Филиала "Азот"

### Результаты расчета по веществам (расчетные площадки)

Вещество: 0301 Азота диоксид (Азот (IV) оксид)

Площадка: 1

Расчётная площадка № 001

Параметры расчетной площадки:

Тип	Полное описание площадки				Ширина, (м)	Шаг, (м)		Высота, (м)
	Координаты середины 1-й стороны (м)		Координаты середины 2-й стороны (м)			Х	У	
	Х	У	Х	У				
Полное описание	4000,000	1000,000	8200,000	1000,000	6000,000	350,000	350,000	2

### Поле максимальных концентраций

Коорд Х(м)	Коорд У(м)	Кон- центр. (д. ПДК)	Концентр. (мг/куб.м)	Напр. ветра	Скор. ветра	Фон		Фон до исключения	
						доли ПДК	мг/куб.м	доли ПДК	мг/куб.м
5400,000	1200,000	0,11	0,0224	304	5,40	-	-	-	-
5400,000	1550,000	0,11	0,0228	263	5,40	-	-	-	-
5750,000	1550,000	0,12	0,0233	214	7,00	-	-	-	-
5750,000	1200,000	0,13	0,0269	296	2,60	-	-	-	-
5050,000	1200,000	0,18	0,0351	64	6,60	-	-	-	-
5050,000	1550,000	0,19	0,0372	124	7,00	-	-	-	-
5400,000	850,000	0,21	0,0411	10	7,00	-	-	-	-
8200,000	-1950,000	0,21	0,0418	321	7,00	-	-	-	-
6100,000	1550,000	0,21	0,0423	240	7,00	-	-	-	-
7850,000	-1950,000	0,22	0,0440	325	7,00	-	-	-	-
8200,000	-1600,000	0,22	0,0446	318	7,00	-	-	-	-
7500,000	-1950,000	0,23	0,0464	329	7,00	-	-	-	-
7850,000	-1600,000	0,24	0,0473	321	7,00	-	-	-	-
8200,000	-1250,000	0,24	0,0476	314	7,00	-	-	-	-
7150,000	-1950,000	0,24	0,0484	333	7,00	-	-	-	-
7500,000	-1600,000	0,25	0,0500	326	7,00	-	-	-	-
6800,000	-1950,000	0,25	0,0504	338	7,00	-	-	-	-
8200,000	-900,000	0,25	0,0505	310	7,00	-	-	-	-
7850,000	-1250,000	0,25	0,0507	318	7,00	-	-	-	-

190274-NS-ООС2.1.2.РР

Лист

258

Взам. инв. №

Подп. и дата

Инв. № подл.

Изм. Кол.уч. Лист Недок. Подп. Дата

8200,000	4000,000	0,26	0,0511	225	7,00	-	-	-	-
5050,000	850,000	0,26	0,0511	50	7,00	-	-	-	-
4000,000	-1950,000	0,26	0,0514	25	7,00	-	-	-	-
4700,000	1200,000	0,26	0,0520	77	7,00	-	-	-	-
6450,000	-1950,000	0,26	0,0522	344	7,00	-	-	-	-
7150,000	-1600,000	0,26	0,0525	331	7,00	-	-	-	-
4350,000	-1950,000	0,26	0,0529	20	7,00	-	-	-	-
5750,000	1900,000	0,27	0,0530	201	7,00	-	-	-	-
6100,000	-1950,000	0,27	0,0534	350	7,00	-	-	-	-
8200,000	-550,000	0,27	0,0535	305	7,00	-	-	-	-
7500,000	-1250,000	0,27	0,0539	322	7,00	-	-	-	-
4700,000	-1950,000	0,27	0,0541	14	7,00	-	-	-	-
7850,000	-900,000	0,27	0,0541	313	7,00	-	-	-	-
7850,000	4000,000	0,27	0,0542	221	7,00	-	-	-	-
5750,000	-1950,000	0,27	0,0543	356	7,00	-	-	-	-
8200,000	3650,000	0,27	0,0545	229	7,00	-	-	-	-
5050,000	-1950,000	0,27	0,0547	8	7,00	-	-	-	-
5400,000	-1950,000	0,27	0,0548	2	7,00	-	-	-	-
6100,000	1200,000	0,27	0,0548	286	7,00	-	-	-	-
6800,000	-1600,000	0,27	0,0549	336	7,00	-	-	-	-
4000,000	-1600,000	0,28	0,0559	27	7,00	-	-	-	-
8200,000	-200,000	0,28	0,0561	300	7,00	-	-	-	-
4000,000	4000,000	0,28	0,0561	151	7,00	-	-	-	-
5750,000	850,000	0,28	0,0564	331	7,00	-	-	-	-
7500,000	4000,000	0,28	0,0567	217	7,00	-	-	-	-
6450,000	-1600,000	0,28	0,0569	342	7,00	-	-	-	-
7150,000	-1250,000	0,28	0,0569	327	7,00	-	-	-	-
6100,000	1900,000	0,29	0,0574	224	7,00	-	-	-	-
7850,000	-550,000	0,29	0,0575	308	7,00	-	-	-	-
8200,000	3300,000	0,29	0,0579	234	7,00	-	-	-	-
4350,000	4000,000	0,29	0,0579	157	7,00	-	-	-	-
7500,000	-900,000	0,29	0,0579	318	7,00	-	-	-	-
4350,000	-1600,000	0,29	0,0579	22	7,00	-	-	-	-
7850,000	3650,000	0,29	0,0582	225	7,00	-	-	-	-
6100,000	-1600,000	0,29	0,0583	349	7,00	-	-	-	-
8200,000	150,000	0,29	0,0585	294	7,00	-	-	-	-
7150,000	4000,000	0,29	0,0589	211	7,00	-	-	-	-
4700,000	-1600,000	0,30	0,0592	16	7,00	-	-	-	-
4700,000	4000,000	0,30	0,0594	163	7,00	-	-	-	-
5750,000	-1600,000	0,30	0,0594	355	7,00	-	-	-	-
6800,000	-1250,000	0,30	0,0597	333	7,00	-	-	-	-
5050,000	-1600,000	0,30	0,0599	9	7,00	-	-	-	-
5400,000	-1600,000	0,30	0,0600	2	7,00	-	-	-	-
6800,000	4000,000	0,30	0,0601	205	7,00	-	-	-	-
8200,000	2950,000	0,30	0,0604	240	7,00	-	-	-	-
8200,000	500,000	0,30	0,0605	287	7,00	-	-	-	-
4000,000	3650,000	0,30	0,0606	148	7,00	-	-	-	-
5050,000	4000,000	0,30	0,0607	170	7,00	-	-	-	-
4000,000	-1250,000	0,30	0,0608	31	7,00	-	-	-	-
7850,000	-200,000	0,30	0,0609	303	7,00	-	-	-	-
6450,000	4000,000	0,30	0,0610	199	7,00	-	-	-	-
7500,000	3650,000	0,31	0,0612	221	7,00	-	-	-	-

Взам. инв. №

Подп. и дата

Инв. № подл.

Лист

259

190274-NS-ООС2.1.2.РР

Изм. Кол.уч. Лист Недок. Подп. Дата

6100,000	4000,000	0,31	0,0614	192	7,00	-	-	-	-
6450,000	1550,000	0,31	0,0615	257	7,00	-	-	-	-
7150,000	-900,000	0,31	0,0615	323	7,00	-	-	-	-
5400,000	4000,000	0,31	0,0616	178	7,00	-	-	-	-
8200,000	850,000	0,31	0,0617	280	7,00	-	-	-	-
5750,000	4000,000	0,31	0,0617	185	7,00	-	-	-	-
6450,000	-1250,000	0,31	0,0619	340	7,00	-	-	-	-
7500,000	-550,000	0,31	0,0620	313	7,00	-	-	-	-
7850,000	3300,000	0,31	0,0621	230	7,00	-	-	-	-
8200,000	2600,000	0,31	0,0622	245	7,00	-	-	-	-
8200,000	1200,000	0,31	0,0625	273	7,00	-	-	-	-
4350,000	3650,000	0,31	0,0626	154	7,00	-	-	-	-
4350,000	-1250,000	0,32	0,0630	24	7,00	-	-	-	-
8200,000	1550,000	0,32	0,0630	266	7,00	-	-	-	-
8200,000	2250,000	0,32	0,0632	252	7,00	-	-	-	-
8200,000	1900,000	0,32	0,0633	259	7,00	-	-	-	-
7850,000	150,000	0,32	0,0636	296	7,00	-	-	-	-
6100,000	-1250,000	0,32	0,0638	347	7,00	-	-	-	-
7150,000	3650,000	0,32	0,0638	215	7,00	-	-	-	-
4700,000	3650,000	0,32	0,0644	161	7,00	-	-	-	-
4700,000	-1250,000	0,32	0,0646	18	7,00	-	-	-	-
6800,000	-900,000	0,32	0,0647	329	7,00	-	-	-	-
5750,000	-1250,000	0,32	0,0648	355	7,00	-	-	-	-
6800,000	3650,000	0,33	0,0651	209	7,00	-	-	-	-
7850,000	2950,000	0,33	0,0652	236	7,00	-	-	-	-
5400,000	-1250,000	0,33	0,0654	2	7,00	-	-	-	-
5050,000	-1250,000	0,33	0,0654	10	7,00	-	-	-	-
4000,000	3300,000	0,33	0,0656	143	7,00	-	-	-	-
7850,000	500,000	0,33	0,0658	289	7,00	-	-	-	-
6450,000	3650,000	0,33	0,0658	202	7,00	-	-	-	-
7500,000	3300,000	0,33	0,0659	225	7,00	-	-	-	-
4000,000	-900,000	0,33	0,0659	34	7,00	-	-	-	-
7500,000	-200,000	0,33	0,0659	307	7,00	-	-	-	-
5400,000	1900,000	0,33	0,0661	170	7,00	-	-	-	-
7150,000	-550,000	0,33	0,0663	318	7,00	-	-	-	-
5050,000	3650,000	0,33	0,0663	169	7,00	-	-	-	-
6100,000	3650,000	0,33	0,0666	194	7,00	-	-	-	-
7850,000	850,000	0,33	0,0668	281	7,00	-	-	-	-
5400,000	3650,000	0,34	0,0670	178	7,00	-	-	-	-
4700,000	850,000	0,34	0,0672	59	7,00	-	-	-	-
7850,000	1200,000	0,34	0,0673	273	7,00	-	-	-	-
7850,000	2600,000	0,34	0,0673	242	7,00	-	-	-	-
5750,000	3650,000	0,34	0,0673	186	7,00	-	-	-	-
6450,000	-900,000	0,34	0,0673	337	7,00	-	-	-	-
7850,000	1550,000	0,34	0,0674	265	7,00	-	-	-	-
4350,000	3300,000	0,34	0,0676	150	7,00	-	-	-	-
7850,000	1900,000	0,34	0,0676	257	7,00	-	-	-	-
7850,000	2250,000	0,34	0,0678	249	7,00	-	-	-	-
6450,000	1900,000	0,34	0,0684	237	7,00	-	-	-	-
7150,000	3300,000	0,34	0,0686	220	7,00	-	-	-	-
4350,000	-900,000	0,34	0,0686	28	7,00	-	-	-	-
4350,000	1200,000	0,35	0,0690	84	7,00	-	-	-	-

Взам. инв. №

Подп. и дата

Инв. № подл.

190274-NS-ООС2.1.2.РР

Лист

260

7500,000	150,000	0,35	0,0694	300	7,00	-	-	-	-
6100,000	-900,000	0,35	0,0695	345	7,00	-	-	-	-
4700,000	3300,000	0,35	0,0697	158	7,00	-	-	-	-
7500,000	2950,000	0,35	0,0698	231	7,00	-	-	-	-
6800,000	-550,000	0,35	0,0701	325	7,00	-	-	-	-
4700,000	1550,000	0,35	0,0701	105	7,00	-	-	-	-
6800,000	3300,000	0,35	0,0701	213	7,00	-	-	-	-
4700,000	-900,000	0,35	0,0704	20	7,00	-	-	-	-
6450,000	3300,000	0,35	0,0705	205	7,00	-	-	-	-
5750,000	-900,000	0,35	0,0707	354	7,00	-	-	-	-
4000,000	2950,000	0,35	0,0709	138	7,00	-	-	-	-
4000,000	-550,000	0,35	0,0709	39	7,00	-	-	-	-
7150,000	-200,000	0,36	0,0710	312	7,00	-	-	-	-
7500,000	1900,000	0,36	0,0711	254	7,00	-	-	-	-
7500,000	1550,000	0,36	0,0713	264	7,00	-	-	-	-
5050,000	-900,000	0,36	0,0713	12	7,00	-	-	-	-
5400,000	-900,000	0,36	0,0714	3	7,00	-	-	-	-
7500,000	500,000	0,36	0,0717	292	7,00	-	-	-	-
7500,000	1200,000	0,36	0,0719	274	7,00	-	-	-	-
6100,000	3300,000	0,36	0,0721	197	7,00	-	-	-	-
7500,000	2250,000	0,36	0,0721	246	7,00	-	-	-	-
6800,000	1550,000	0,36	0,0721	260	7,00	-	-	-	-
7500,000	2600,000	0,36	0,0721	238	7,00	-	-	-	-
5050,000	3300,000	0,36	0,0722	167	7,00	-	-	-	-
6450,000	1200,000	0,36	0,0725	278	7,00	-	-	-	-
7500,000	850,000	0,36	0,0725	283	7,00	-	-	-	-
4350,000	2950,000	0,36	0,0726	145	7,00	-	-	-	-
6450,000	-550,000	0,37	0,0731	333	7,00	-	-	-	-
6800,000	1900,000	0,37	0,0733	246	7,00	-	-	-	-
7150,000	1900,000	0,37	0,0735	251	7,00	-	-	-	-
5750,000	3300,000	0,37	0,0735	187	7,00	-	-	-	-
7150,000	2950,000	0,37	0,0735	225	7,00	-	-	-	-
7150,000	1550,000	0,37	0,0735	262	7,00	-	-	-	-
5400,000	3300,000	0,37	0,0736	177	7,00	-	-	-	-
4000,000	1200,000	0,37	0,0740	85	7,00	-	-	-	-
4350,000	-550,000	0,37	0,0741	32	7,00	-	-	-	-
4350,000	850,000	0,37	0,0745	68	7,00	-	-	-	-
5050,000	1900,000	0,37	0,0747	143	7,00	-	-	-	-
6450,000	2950,000	0,37	0,0750	210	7,00	-	-	-	-
4700,000	2950,000	0,38	0,0752	154	7,00	-	-	-	-
7150,000	150,000	0,38	0,0752	305	7,00	-	-	-	-
6800,000	2950,000	0,38	0,0752	218	7,00	-	-	-	-
4000,000	-200,000	0,38	0,0752	45	7,00	-	-	-	-
4000,000	850,000	0,38	0,0753	72	7,00	-	-	-	-
6800,000	-200,000	0,38	0,0756	319	7,00	-	-	-	-
6100,000	-550,000	0,38	0,0756	342	7,00	-	-	-	-
7150,000	2250,000	0,38	0,0756	241	7,00	-	-	-	-
6100,000	850,000	0,38	0,0760	305	7,00	-	-	-	-
4700,000	-550,000	0,38	0,0760	24	7,00	-	-	-	-
7150,000	1200,000	0,38	0,0760	274	7,00	-	-	-	-
4000,000	2600,000	0,38	0,0765	131	7,00	-	-	-	-
7150,000	2600,000	0,38	0,0765	232	7,00	-	-	-	-

Взам. инв. №

Подп. и дата

Инв. № подл.

190274-NS-ООС2.1.2.РР

Лист

261



5750,000	-550,000	0,38	0,0769	352	7,00	-	-	-	-
5050,000	500,000	0,39	0,0771	30	7,00	-	-	-	-
5050,000	-550,000	0,39	0,0771	14	7,00	-	-	-	-
6100,000	2950,000	0,39	0,0774	200	7,00	-	-	-	-
4350,000	2600,000	0,39	0,0774	139	7,00	-	-	-	-
6100,000	2250,000	0,39	0,0774	213	7,00	-	-	-	-
5400,000	-550,000	0,39	0,0774	3	7,00	-	-	-	-
6450,000	2600,000	0,39	0,0777	216	7,00	-	-	-	-
5050,000	2950,000	0,39	0,0778	165	7,00	-	-	-	-
6800,000	1200,000	0,39	0,0779	275	7,00	-	-	-	-
4000,000	150,000	0,39	0,0779	52	7,00	-	-	-	-
4000,000	500,000	0,39	0,0779	61	7,00	-	-	-	-
7150,000	500,000	0,39	0,0781	296	7,00	-	-	-	-
7150,000	850,000	0,39	0,0783	285	7,00	-	-	-	-
6800,000	2250,000	0,39	0,0785	235	7,00	-	-	-	-
6450,000	2250,000	0,39	0,0787	225	7,00	-	-	-	-
4700,000	1900,000	0,39	0,0787	127	7,00	-	-	-	-
4350,000	-200,000	0,39	0,0789	38	7,00	-	-	-	-
6450,000	-200,000	0,40	0,0790	327	7,00	-	-	-	-
6800,000	2600,000	0,40	0,0799	225	7,00	-	-	-	-
5400,000	2950,000	0,40	0,0802	176	7,00	-	-	-	-
5750,000	2950,000	0,40	0,0802	189	7,00	-	-	-	-
4700,000	2600,000	0,40	0,0803	148	7,00	-	-	-	-
5400,000	500,000	0,40	0,0804	7	7,00	-	-	-	-
6800,000	150,000	0,40	0,0808	311	7,00	-	-	-	-
6100,000	2600,000	0,40	0,0808	205	7,00	-	-	-	-
4700,000	-200,000	0,40	0,0810	28	7,00	-	-	-	-
4350,000	500,000	0,41	0,0812	55	7,00	-	-	-	-
6100,000	-200,000	0,41	0,0816	338	7,00	-	-	-	-
4350,000	2250,000	0,41	0,0817	130	7,00	-	-	-	-
4350,000	150,000	0,41	0,0821	45	7,00	-	-	-	-
5050,000	-200,000	0,41	0,0823	17	7,00	-	-	-	-
4700,000	500,000	0,41	0,0823	45	7,00	-	-	-	-
5750,000	-200,000	0,42	0,0833	351	7,00	-	-	-	-
4700,000	2250,000	0,42	0,0834	140	7,00	-	-	-	-
4350,000	1550,000	0,42	0,0834	100	7,00	-	-	-	-
4000,000	2250,000	0,42	0,0835	123	7,00	-	-	-	-
5050,000	2600,000	0,42	0,0835	161	7,00	-	-	-	-
5400,000	-200,000	0,42	0,0835	4	7,00	-	-	-	-
4000,000	1550,000	0,42	0,0838	98	7,00	-	-	-	-
6800,000	850,000	0,42	0,0840	289	7,00	-	-	-	-
4700,000	150,000	0,42	0,0842	35	7,00	-	-	-	-
6800,000	500,000	0,42	0,0844	301	7,00	-	-	-	-
6450,000	150,000	0,42	0,0846	320	7,00	-	-	-	-
5050,000	150,000	0,42	0,0847	22	7,00	-	-	-	-
5750,000	2250,000	0,43	0,0855	195	7,00	-	-	-	-
5750,000	2600,000	0,43	0,0861	191	7,00	-	-	-	-
5400,000	2600,000	0,43	0,0861	176	7,00	-	-	-	-
5750,000	500,000	0,43	0,0861	343	7,00	-	-	-	-
5400,000	2250,000	0,43	0,0867	174	7,00	-	-	-	-
5050,000	2250,000	0,43	0,0867	155	7,00	-	-	-	-
6100,000	150,000	0,43	0,0869	332	7,00	-	-	-	-

Взам. инв. №

Подп. и дата

Инв. № подл.

Лист

190274-NS-ООС2.1.2.РР

262

Изм. Кол.уч. Лист Недок. Подп. Дата

6450,000	850,000	0,44	0,0873	295	7,00	-	-	-	-
5400,000	150,000	0,44	0,0881	5	7,00	-	-	-	-
6100,000	500,000	0,44	0,0883	323	7,00	-	-	-	-
6450,000	500,000	0,44	0,0885	309	7,00	-	-	-	-
4350,000	1900,000	0,44	0,0889	118	7,00	-	-	-	-
5750,000	150,000	0,45	0,0892	348	7,00	-	-	-	-
4000,000	1900,000	0,45	0,0896	112	7,00	-	-	-	-

**Вещество: 0303 Аммиак**

**Площадка: 1**

Расчётная площадка № 001

Параметры расчетной площадки:

Тип	Полное описание площадки				Ширина, (м)	Шаг, (м)		Высота, (м)
	Координаты середины 1-й стороны (м)		Координаты середины 2-й стороны (м)			X	Y	
	X	Y	X	Y				
Полное описание	4000,000	1000,000	8200,000	1000,000	6000,000	350,000	350,000	2

**Поле максимальных концентраций**

Коорд X(м)	Коорд Y(м)	Кон- центр. (д. ПДК)	Концентр. (мг/куб.м)	Напр. ветра	Скор. ветра	Фон		Фон до исключения	
						доли ПДК	мг/куб.м	доли ПДК	мг/куб.м
8200,000	-1950,000	0,15	0,0307	325	7,00	-	-	-	-
7850,000	-1950,000	0,16	0,0321	329	7,00	-	-	-	-
8200,000	-1600,000	0,16	0,0327	322	7,00	-	-	-	-
7500,000	-1950,000	0,17	0,0335	333	7,00	-	-	-	-
7850,000	-1600,000	0,17	0,0343	326	7,00	-	-	-	-
8200,000	-1250,000	0,17	0,0348	319	7,00	-	-	-	-
7150,000	-1950,000	0,17	0,0348	338	7,00	-	-	-	-
7500,000	-1600,000	0,18	0,0357	331	7,00	-	-	-	-
6800,000	-1950,000	0,18	0,0361	342	7,00	-	-	-	-
7850,000	-1250,000	0,18	0,0365	323	7,00	-	-	-	-
8200,000	-900,000	0,18	0,0369	315	7,00	-	-	-	-
7150,000	-1600,000	0,19	0,0373	335	7,00	-	-	-	-
6450,000	-1950,000	0,19	0,0374	348	7,00	-	-	-	-
7500,000	-1250,000	0,19	0,0385	328	2,50	-	-	-	-
6100,000	-1950,000	0,19	0,0387	353	7,00	-	-	-	-
6800,000	-1600,000	0,19	0,0388	341	7,00	-	-	-	-
4000,000	-1950,000	0,20	0,0391	25	7,00	-	-	-	-
7850,000	-900,000	0,20	0,0394	319	2,50	-	-	-	-
8200,000	-550,000	0,20	0,0396	311	2,50	-	-	-	-
5750,000	-1950,000	0,20	0,0397	359	7,00	-	-	-	-
4350,000	-1950,000	0,20	0,0401	20	7,00	-	-	-	-
6450,000	-1600,000	0,20	0,0404	346	7,00	-	-	-	-
5400,000	-1950,000	0,20	0,0405	4	7,00	-	-	-	-
7150,000	-1250,000	0,20	0,0406	333	2,50	-	-	-	-
4700,000	-1950,000	0,20	0,0407	15	7,00	-	-	-	-
5050,000	-1950,000	0,20	0,0409	10	7,00	-	-	-	-
7500,000	-900,000	0,21	0,0420	324	2,50	-	-	-	-
6100,000	-1600,000	0,21	0,0420	352	7,00	-	-	-	-
8200,000	-200,000	0,21	0,0426	306	2,50	-	-	-	-
7850,000	-550,000	0,21	0,0426	315	2,40	-	-	-	-

Взам. инв. №

Подп. и дата

Инв. № подл.

190274-NS-ООС2.1.2.РР

Лист

263

6800,000	-1250,000	0,21	0,0427	338	2,40	-	-	-	-
4000,000	-1600,000	0,22	0,0432	28	7,00	-	-	-	-
5750,000	-1600,000	0,22	0,0434	358	7,00	-	-	-	-
8200,000	4000,000	0,22	0,0440	226	7,00	-	-	-	-
4000,000	4000,000	0,22	0,0441	145	2,30	-	-	-	-
7150,000	-900,000	0,22	0,0445	329	2,30	-	-	-	-
4350,000	-1600,000	0,22	0,0445	23	7,00	-	-	-	-
6450,000	-1250,000	0,22	0,0446	344	2,40	-	-	-	-
5400,000	-1600,000	0,22	0,0446	5	7,00	-	-	-	-
4700,000	-1600,000	0,23	0,0453	17	7,00	-	-	-	-
5050,000	-1600,000	0,23	0,0453	11	7,00	-	-	-	-
8200,000	150,000	0,23	0,0456	300	2,50	-	-	-	-
7500,000	-550,000	0,23	0,0456	320	2,40	-	-	-	-
7850,000	-200,000	0,23	0,0461	310	2,40	-	-	-	-
4350,000	4000,000	0,23	0,0462	151	2,30	-	-	-	-
6100,000	-1250,000	0,23	0,0463	351	2,40	-	-	-	-
6800,000	-900,000	0,23	0,0469	335	2,30	-	-	-	-
8200,000	3650,000	0,24	0,0471	231	7,00	-	-	-	-
7850,000	4000,000	0,24	0,0472	222	7,00	-	-	-	-
5750,000	-1250,000	0,24	0,0477	358	2,50	-	-	-	-
4000,000	-1250,000	0,24	0,0479	31	7,00	-	-	-	-
4700,000	4000,000	0,24	0,0482	158	2,30	-	-	-	-
4000,000	3650,000	0,24	0,0482	141	2,20	-	-	-	-
7150,000	-550,000	0,24	0,0485	325	2,30	-	-	-	-
8200,000	500,000	0,24	0,0487	294	2,50	-	-	-	-
5400,000	-1250,000	0,25	0,0492	5	7,00	-	-	-	-
6450,000	-900,000	0,25	0,0493	342	2,30	-	-	-	-
7500,000	-200,000	0,25	0,0496	315	2,20	-	-	-	-
7850,000	150,000	0,25	0,0498	304	2,40	-	-	-	-
4350,000	-1250,000	0,25	0,0498	25	7,00	-	-	-	-
5050,000	4000,000	0,25	0,0499	165	2,30	-	-	-	-
8200,000	3300,000	0,25	0,0503	236	7,00	-	-	-	-
7500,000	4000,000	0,25	0,0504	217	7,00	-	-	-	-
5050,000	-1250,000	0,25	0,0504	12	7,00	-	-	-	-
4700,000	-1250,000	0,25	0,0506	19	7,00	-	-	-	-
4350,000	3650,000	0,25	0,0506	148	2,10	-	-	-	-
7850,000	3650,000	0,26	0,0512	226	7,00	-	-	-	-
5400,000	4000,000	0,26	0,0515	173	2,50	-	-	-	-
6800,000	-550,000	0,26	0,0515	332	2,00	-	-	-	-
6100,000	-900,000	0,26	0,0516	350	2,40	-	-	-	-
8200,000	850,000	0,26	0,0517	287	2,50	-	-	-	-
4700,000	3650,000	0,26	0,0526	155	2,20	-	-	-	-
5750,000	4000,000	0,26	0,0528	181	2,50	-	-	-	-
4000,000	3300,000	0,26	0,0529	136	2,20	-	-	-	-
8200,000	2950,000	0,26	0,0530	241	7,00	-	-	-	-
7150,000	-200,000	0,27	0,0530	320	2,00	-	-	-	-
7150,000	4000,000	0,27	0,0531	211	7,00	-	-	-	-
4000,000	-900,000	0,27	0,0535	34	7,00	-	-	-	-
5750,000	-900,000	0,27	0,0536	358	2,50	-	-	-	-
7850,000	500,000	0,27	0,0536	297	2,40	-	-	-	-
7500,000	150,000	0,27	0,0539	309	2,10	-	-	-	-
6100,000	4000,000	0,27	0,0540	189	7,00	-	-	-	-

Взам. инв. №

Подп. и дата

Инв. № подл.

190274-NS-ООС2.1.2.РР

Лист

264

8200,000	1200,000	0,27	0,0542	279	2,50	-	-	-	-
5050,000	3650,000	0,27	0,0545	163	2,30	-	-	-	-
6450,000	-550,000	0,27	0,0545	339	2,00	-	-	-	-
6800,000	4000,000	0,27	0,0547	205	7,00	-	-	-	-
5400,000	-900,000	0,28	0,0551	6	2,50	-	-	-	-
7850,000	3300,000	0,28	0,0551	231	7,00	-	-	-	-
6450,000	4000,000	0,28	0,0552	197	7,00	-	-	-	-
8200,000	2600,000	0,28	0,0553	248	7,00	-	-	-	-
7500,000	3650,000	0,28	0,0553	221	7,00	-	-	-	-
4350,000	3300,000	0,28	0,0553	143	2,00	-	-	-	-
8200,000	1550,000	0,28	0,0558	271	2,60	-	-	-	-
4350,000	-900,000	0,28	0,0559	28	7,00	-	-	-	-
5050,000	-900,000	0,28	0,0563	14	7,00	-	-	-	-
8200,000	1900,000	0,28	0,0564	263	2,80	-	-	-	-
8200,000	2250,000	0,28	0,0564	255	7,00	-	-	-	-
6800,000	-200,000	0,28	0,0564	327	2,00	-	-	-	-
5400,000	3650,000	0,28	0,0566	172	2,40	-	-	-	-
4700,000	-900,000	0,28	0,0569	21	7,00	-	-	-	-
4700,000	3300,000	0,29	0,0571	151	2,00	-	-	-	-
6100,000	-550,000	0,29	0,0577	348	2,10	-	-	-	-
7850,000	850,000	0,29	0,0577	290	2,50	-	-	-	-
7150,000	150,000	0,29	0,0579	314	1,90	-	-	-	-
4000,000	2950,000	0,29	0,0582	130	2,00	-	-	-	-
7850,000	2950,000	0,29	0,0587	238	7,00	-	-	-	-
7500,000	500,000	0,29	0,0588	302	2,20	-	-	-	-
5750,000	3650,000	0,29	0,0588	182	2,50	-	-	-	-
5050,000	3300,000	0,29	0,0588	161	2,10	-	-	-	-
7150,000	3650,000	0,29	0,0589	215	7,00	-	-	-	-
4000,000	-550,000	0,30	0,0594	38	7,00	-	-	-	-
6450,000	-200,000	0,30	0,0602	335	1,90	-	-	-	-
7500,000	3300,000	0,30	0,0603	226	7,00	-	-	-	-
6100,000	3650,000	0,30	0,0604	191	2,70	-	-	-	-
5750,000	-550,000	0,30	0,0608	357	2,20	-	-	-	-
4350,000	2950,000	0,31	0,0611	138	1,80	-	-	-	-
5400,000	3300,000	0,31	0,0613	171	2,20	-	-	-	-
6800,000	3650,000	0,31	0,0613	208	7,00	-	-	-	-
7850,000	1200,000	0,31	0,0615	281	2,50	-	-	-	-
7850,000	2600,000	0,31	0,0616	245	7,00	-	-	-	-
6450,000	3650,000	0,31	0,0616	200	7,00	-	-	-	-
6800,000	150,000	0,31	0,0617	321	1,70	-	-	-	-
4700,000	2950,000	0,31	0,0627	147	1,70	-	-	-	-
4350,000	-550,000	0,32	0,0631	32	7,00	-	-	-	-
5400,000	-550,000	0,32	0,0632	6	2,50	-	-	-	-
7150,000	500,000	0,32	0,0636	307	1,80	-	-	-	-
7850,000	2250,000	0,32	0,0638	253	3,00	-	-	-	-
5050,000	2950,000	0,32	0,0638	158	1,70	-	-	-	-
7850,000	1550,000	0,32	0,0641	272	2,50	-	-	-	-
5050,000	-550,000	0,32	0,0642	16	2,60	-	-	-	-
7500,000	850,000	0,32	0,0643	293	2,30	-	-	-	-
4700,000	-550,000	0,32	0,0644	24	7,00	-	-	-	-
4000,000	2600,000	0,32	0,0645	123	1,90	-	-	-	-
5750,000	3300,000	0,32	0,0645	182	2,40	-	-	-	-

Взам. инв. №

Подп. и дата

Инв. № подл.

190274-NS-ООС2.1.2.РР

Лист

265

6100,000	-200,000	0,32	0,0648	344	1,90	-	-	-	-
7500,000	2950,000	0,32	0,0649	233	7,00	-	-	-	-
7850,000	1900,000	0,32	0,0650	262	2,70	-	-	-	-
7150,000	3300,000	0,33	0,0652	220	7,00	-	-	-	-
4000,000	-200,000	0,33	0,0656	44	7,00	-	-	-	-
6450,000	150,000	0,33	0,0662	328	1,70	-	-	-	-
5400,000	2950,000	0,33	0,0666	171	1,70	-	-	-	-
6800,000	500,000	0,34	0,0674	313	1,60	-	-	-	-
6100,000	3300,000	0,34	0,0677	193	2,70	-	-	-	-
6800,000	3300,000	0,34	0,0685	213	7,00	-	-	-	-
4350,000	2600,000	0,35	0,0690	130	1,70	-	-	-	-
7500,000	2600,000	0,35	0,0691	241	3,00	-	-	-	-
6450,000	3300,000	0,35	0,0692	204	3,50	-	-	-	-
5750,000	-200,000	0,35	0,0698	355	2,00	-	-	-	-
7500,000	1200,000	0,35	0,0701	283	2,40	-	-	-	-
4000,000	150,000	0,35	0,0705	50	3,10	-	-	-	-
5750,000	2950,000	0,35	0,0706	184	1,80	-	-	-	-
7150,000	2950,000	0,35	0,0710	226	7,00	-	-	-	-
7150,000	850,000	0,36	0,0711	297	1,80	-	-	-	-
4350,000	-200,000	0,36	0,0714	37	7,00	-	-	-	-
5050,000	2600,000	0,36	0,0715	156	1,20	-	-	-	-
4000,000	2250,000	0,36	0,0715	113	1,80	-	-	-	-
4700,000	2600,000	0,36	0,0720	142	1,40	-	-	-	-
6450,000	500,000	0,37	0,0732	318	1,20	-	-	-	-
7500,000	2250,000	0,37	0,0735	250	2,70	-	-	-	-
6100,000	150,000	0,37	0,0736	338	1,70	-	-	-	-
5400,000	-200,000	0,37	0,0739	7	2,20	-	-	-	-
7500,000	1550,000	0,37	0,0744	272	2,50	-	-	-	-
5400,000	2600,000	0,37	0,0748	174	2,10	-	-	-	-
4700,000	-200,000	0,37	0,0750	28	2,90	-	-	-	-
4000,000	500,000	0,38	0,0754	58	2,60	-	-	-	-
7500,000	1900,000	0,38	0,0756	260	2,50	-	-	-	-
6100,000	2950,000	0,38	0,0757	197	2,40	-	-	-	-
5050,000	-200,000	0,38	0,0758	18	2,50	-	-	-	-
6800,000	850,000	0,38	0,0764	303	1,30	-	-	-	-
6800,000	2950,000	0,38	0,0765	219	3,50	-	-	-	-
4000,000	850,000	0,39	0,0778	68	2,50	-	-	-	-
7150,000	2600,000	0,39	0,0779	235	3,00	-	-	-	-
4350,000	2250,000	0,39	0,0783	120	1,40	-	-	-	-
4000,000	1900,000	0,39	0,0785	102	1,80	-	-	-	-
6450,000	2950,000	0,39	0,0787	209	2,90	-	-	-	-
5750,000	2600,000	0,40	0,0791	186	1,20	-	-	-	-
7150,000	1200,000	0,40	0,0806	286	1,90	-	-	-	-
4350,000	150,000	0,41	0,0813	43	3,00	-	-	-	-
4000,000	1550,000	0,41	0,0813	90	1,90	-	-	-	-
4000,000	1200,000	0,41	0,0814	78	2,00	-	-	-	-
5750,000	150,000	0,41	0,0822	352	1,70	-	-	-	-
6450,000	850,000	0,42	0,0843	309	0,50	-	-	-	-
7150,000	2250,000	0,42	0,0847	245	2,50	-	-	-	-
6800,000	2600,000	0,43	0,0858	226	2,80	-	-	-	-
6100,000	2600,000	0,44	0,0874	202	1,80	-	-	-	-
4700,000	2250,000	0,44	0,0874	131	1,10	-	-	-	-

Взам. инв. №

Подп. и дата

Инв. № подл.

190274-NS-ООС2.1.2.РР

Лист

266

Изм. Кол.уч. Лист Недок. Подп. Дата

5050,000	2250,000	0,44	0,0874	152	1,10	-	-	-	-
6100,000	500,000	0,44	0,0882	327	1,50	-	-	-	-
7150,000	1550,000	0,44	0,0885	271	1,90	-	-	-	-
5400,000	150,000	0,45	0,0892	8	1,90	-	-	-	-
7150,000	1900,000	0,45	0,0895	257	2,10	-	-	-	-
6450,000	2600,000	0,45	0,0897	216	2,50	-	-	-	-
4350,000	1900,000	0,45	0,0898	108	1,50	-	-	-	-
4350,000	500,000	0,45	0,0903	52	2,50	-	-	-	-
4700,000	150,000	0,45	0,0904	34	2,50	-	-	-	-
5050,000	150,000	0,46	0,0921	22	2,20	-	-	-	-
6800,000	1200,000	0,47	0,0930	290	1,30	-	-	-	-
4350,000	850,000	0,47	0,0933	64	2,00	-	-	-	-
4350,000	1200,000	0,47	0,0946	77	1,70	-	-	-	-
4700,000	1900,000	0,48	0,0952	121	1,10	-	-	-	-
5400,000	2250,000	0,48	0,0962	173	1,50	-	-	-	-
4350,000	1550,000	0,48	0,0966	92	1,50	-	-	-	-
6800,000	2250,000	0,49	0,0976	237	1,90	-	-	-	-
5750,000	2250,000	0,50	0,1002	183	0,50	-	-	-	-
5750,000	500,000	0,52	0,1040	346	1,40	-	-	-	-
6450,000	2250,000	0,54	0,1086	225	1,60	-	-	-	-
6450,000	1200,000	0,54	0,1087	297	0,50	-	-	-	-
6100,000	2250,000	0,55	0,1098	210	1,20	-	-	-	-
4700,000	500,000	0,55	0,1099	43	2,20	-	-	-	-
6800,000	1900,000	0,56	0,1117	251	1,70	-	-	-	-
6800,000	1550,000	0,56	0,1123	271	1,50	-	-	-	-
5050,000	1900,000	0,56	0,1129	139	1,20	-	-	-	-
6100,000	850,000	0,57	0,1133	311	1,20	-	-	-	-
5400,000	500,000	0,57	0,1143	10	1,50	-	-	-	-
5050,000	500,000	0,60	0,1191	29	1,80	-	-	-	-
4700,000	1200,000	0,60	0,1204	75	1,30	-	-	-	-
4700,000	850,000	0,61	0,1227	57	1,70	-	-	-	-
4700,000	1550,000	0,62	0,1235	97	1,10	-	-	-	-
6100,000	1200,000	0,65	0,1297	284	1,10	-	-	-	-
5400,000	1900,000	0,67	0,1341	170	1,10	-	-	-	-
5050,000	1550,000	0,68	0,1358	108	0,90	-	-	-	-
5400,000	1550,000	0,68	0,1367	161	1,10	-	-	-	-
5750,000	1900,000	0,72	0,1433	142	0,70	-	-	-	-
6450,000	1900,000	0,73	0,1457	240	1,10	-	-	-	-
5750,000	850,000	0,74	0,1473	334	1,10	-	-	-	-
5750,000	1550,000	0,74	0,1475	68	0,50	-	-	-	-
6100,000	1900,000	0,75	0,1507	214	0,50	-	-	-	-
5400,000	850,000	0,80	0,1590	14	1,10	-	-	-	-
5050,000	1200,000	0,82	0,1637	71	1,00	-	-	-	-
6450,000	1550,000	0,84	0,1687	271	0,80	-	-	-	-
5050,000	850,000	0,90	0,1795	43	1,20	-	-	-	-
5750,000	1200,000	0,91	0,1827	303	0,70	-	-	-	-
5400,000	1200,000	1,04	0,2072	42	0,80	-	-	-	-
6100,000	1550,000	1,49	0,2979	285	0,50	-	-	-	-

Взам. инв. №

Подп. и дата

Инв. № подл.

Изм.	Кол.уч.	Лист	Недок.	Подп.	Дата

190274-NS-ООС2.1.2.РР

Лист

267

Вещество: 0304 Азот (II) оксид (Азота оксид)

Площадка: 1

Расчётная площадка № 001

Параметры расчетной площадки:

Тип	Полное описание площадки				Ширина, (м)	Шаг, (м)		Высота, (м)
	Координаты середины 1-й стороны (м)		Координаты середины 2-й стороны (м)			Х	У	
	Х	У	Х	У				
Полное опи- сание	4000,000	1000,000	8200,000	1000,000	6000,000	350,000	350,000	2

## Поле максимальных концентраций

Коорд Х(м)	Коорд У(м)	Кон- центр. (д. ПДК)	Концентр. (мг/куб.м)	Напр. ветра	Скор. ветра	Фон		Фон до исключения	
						доли ПДК	мг/куб.м	доли ПДК	мг/куб.м
5400,000	1550,000	9,25E-03	0,0037	263	5,40	-	-	-	-
5750,000	1550,000	9,83E-03	0,0039	331	4,80	-	-	-	-
5400,000	1200,000	0,01	0,0047	11	4,60	-	-	-	-
5750,000	1200,000	0,01	0,0050	343	5,60	-	-	-	-
5050,000	1200,000	0,01	0,0057	64	6,60	-	-	-	-
5050,000	1550,000	0,02	0,0061	124	7,00	-	-	-	-
6100,000	1550,000	0,02	0,0067	240	7,00	-	-	-	-
8200,000	-1950,000	0,02	0,0072	321	7,00	-	-	-	-
7850,000	-1950,000	0,02	0,0076	325	7,00	-	-	-	-
8200,000	-1600,000	0,02	0,0077	318	7,00	-	-	-	-
5050,000	850,000	0,02	0,0079	50	7,00	-	-	-	-
7500,000	-1950,000	0,02	0,0080	329	7,00	-	-	-	-
8200,000	-1250,000	0,02	0,0081	314	7,00	-	-	-	-
7850,000	-1600,000	0,02	0,0081	322	7,00	-	-	-	-
7150,000	-1950,000	0,02	0,0084	334	7,00	-	-	-	-
4700,000	1200,000	0,02	0,0085	77	7,00	-	-	-	-
8200,000	-900,000	0,02	0,0086	310	7,00	-	-	-	-
7500,000	-1600,000	0,02	0,0086	326	7,00	-	-	-	-
5750,000	1900,000	0,02	0,0087	201	7,00	-	-	-	-
7850,000	-1250,000	0,02	0,0087	318	7,00	-	-	-	-
8200,000	4000,000	0,02	0,0088	226	7,00	-	-	-	-
6800,000	-1950,000	0,02	0,0088	339	7,00	-	-	-	-
4000,000	-1950,000	0,02	0,0089	25	7,00	-	-	-	-
6100,000	1200,000	0,02	0,0089	286	7,00	-	-	-	-
8200,000	-550,000	0,02	0,0090	305	7,00	-	-	-	-
7150,000	-1600,000	0,02	0,0091	331	7,00	-	-	-	-
6450,000	-1950,000	0,02	0,0091	344	7,00	-	-	-	-
5750,000	850,000	0,02	0,0092	331	7,00	-	-	-	-
7850,000	-900,000	0,02	0,0092	314	7,00	-	-	-	-
4350,000	-1950,000	0,02	0,0092	19	7,00	-	-	-	-
7500,000	-1250,000	0,02	0,0092	323	7,00	-	-	-	-
6100,000	1900,000	0,02	0,0092	223	7,00	-	-	-	-
8200,000	3650,000	0,02	0,0093	230	7,00	-	-	-	-
7850,000	4000,000	0,02	0,0093	222	7,00	-	-	-	-
6100,000	-1950,000	0,02	0,0094	350	7,00	-	-	-	-
8200,000	-200,000	0,02	0,0094	300	7,00	-	-	-	-
4700,000	-1950,000	0,02	0,0095	14	7,00	-	-	-	-

Взам. инв. №

Подп. и дата

Инв. № подл.

190274-NS-OOC2.1.2.PP

Лист

268

5400,000	850,000	0,02	0,0095	9	7,00	-	-	-	-	-
6800,000	-1600,000	0,02	0,0095	336	7,00	-	-	-	-	-
5750,000	-1950,000	0,02	0,0096	356	7,00	-	-	-	-	-
5050,000	-1950,000	0,02	0,0096	8	7,00	-	-	-	-	-
5400,000	-1950,000	0,02	0,0097	2	7,00	-	-	-	-	-
7850,000	-550,000	0,02	0,0097	309	7,00	-	-	-	-	-
4000,000	-1600,000	0,02	0,0097	27	7,00	-	-	-	-	-
8200,000	150,000	0,02	0,0097	294	7,00	-	-	-	-	-
8200,000	3300,000	0,02	0,0097	235	7,00	-	-	-	-	-
4000,000	4000,000	0,02	0,0098	150	7,00	-	-	-	-	-
7150,000	-1250,000	0,02	0,0098	328	7,00	-	-	-	-	-
7500,000	-900,000	0,02	0,0098	318	7,00	-	-	-	-	-
7500,000	4000,000	0,02	0,0098	217	7,00	-	-	-	-	-
6450,000	1550,000	0,02	0,0099	259	7,00	-	-	-	-	-
7850,000	3650,000	0,02	0,0099	226	7,00	-	-	-	-	-
6450,000	-1600,000	0,02	0,0100	342	7,00	-	-	-	-	-
8200,000	500,000	0,02	0,0100	287	7,00	-	-	-	-	-
4350,000	-1600,000	0,03	0,0101	22	7,00	-	-	-	-	-
8200,000	2950,000	0,03	0,0101	240	7,00	-	-	-	-	-
7850,000	-200,000	0,03	0,0101	303	7,00	-	-	-	-	-
8200,000	850,000	0,03	0,0101	281	7,00	-	-	-	-	-
4350,000	4000,000	0,03	0,0103	156	7,00	-	-	-	-	-
8200,000	1200,000	0,03	0,0103	273	7,00	-	-	-	-	-
7150,000	4000,000	0,03	0,0103	212	7,00	-	-	-	-	-
6100,000	-1600,000	0,03	0,0103	349	7,00	-	-	-	-	-
6800,000	-1250,000	0,03	0,0103	333	7,00	-	-	-	-	-
4000,000	3650,000	0,03	0,0103	147	7,00	-	-	-	-	-
8200,000	1550,000	0,03	0,0104	266	7,00	-	-	-	-	-
8200,000	2600,000	0,03	0,0104	246	7,00	-	-	-	-	-
4700,000	-1600,000	0,03	0,0104	15	7,00	-	-	-	-	-
7500,000	-550,000	0,03	0,0104	313	7,00	-	-	-	-	-
7850,000	3300,000	0,03	0,0104	231	7,00	-	-	-	-	-
8200,000	1900,000	0,03	0,0104	259	7,00	-	-	-	-	-
8200,000	2250,000	0,03	0,0104	252	7,00	-	-	-	-	-
7150,000	-900,000	0,03	0,0105	324	7,00	-	-	-	-	-
7500,000	3650,000	0,03	0,0105	221	7,00	-	-	-	-	-
7850,000	150,000	0,03	0,0105	297	7,00	-	-	-	-	-
4000,000	-1250,000	0,03	0,0105	30	7,00	-	-	-	-	-
5750,000	-1600,000	0,03	0,0105	355	7,00	-	-	-	-	-
5050,000	-1600,000	0,03	0,0106	9	7,00	-	-	-	-	-
5400,000	-1600,000	0,03	0,0106	2	7,00	-	-	-	-	-
4700,000	850,000	0,03	0,0107	58	7,00	-	-	-	-	-
6800,000	4000,000	0,03	0,0107	206	7,00	-	-	-	-	-
5400,000	1900,000	0,03	0,0107	170	7,00	-	-	-	-	-
7850,000	500,000	0,03	0,0108	289	7,00	-	-	-	-	-
4350,000	3650,000	0,03	0,0108	153	7,00	-	-	-	-	-
4700,000	4000,000	0,03	0,0108	163	7,00	-	-	-	-	-
6450,000	-1250,000	0,03	0,0108	340	7,00	-	-	-	-	-
7850,000	2950,000	0,03	0,0108	236	7,00	-	-	-	-	-
4000,000	3300,000	0,03	0,0109	143	7,00	-	-	-	-	-
7150,000	3650,000	0,03	0,0109	216	7,00	-	-	-	-	-
7850,000	850,000	0,03	0,0109	282	7,00	-	-	-	-	-

Взам. инв. №

Подп. и дата

Инв. № подл.

Лист

190274-NS-ООС2.1.2.РР

269

Изм. Кол.уч. Лист Недок. Подп. Дата



7500,000	-200,000	0,03	0,0109	307	7,00	-	-	-	-
7850,000	1200,000	0,03	0,0110	273	7,00	-	-	-	-
4350,000	-1250,000	0,03	0,0110	24	7,00	-	-	-	-
7850,000	1550,000	0,03	0,0110	265	7,00	-	-	-	-
6450,000	1900,000	0,03	0,0110	237	7,00	-	-	-	-
7500,000	3300,000	0,03	0,0110	226	7,00	-	-	-	-
7850,000	1900,000	0,03	0,0110	257	7,00	-	-	-	-
7850,000	2600,000	0,03	0,0111	242	7,00	-	-	-	-
7850,000	2250,000	0,03	0,0111	250	7,00	-	-	-	-
6800,000	-900,000	0,03	0,0111	330	7,00	-	-	-	-
7150,000	-550,000	0,03	0,0111	319	7,00	-	-	-	-
6450,000	4000,000	0,03	0,0111	200	7,00	-	-	-	-
4350,000	1200,000	0,03	0,0112	84	7,00	-	-	-	-
6100,000	-1250,000	0,03	0,0113	347	7,00	-	-	-	-
4000,000	-900,000	0,03	0,0113	34	7,00	-	-	-	-
4350,000	3300,000	0,03	0,0113	150	7,00	-	-	-	-
6800,000	3650,000	0,03	0,0113	210	7,00	-	-	-	-
4700,000	-1250,000	0,03	0,0113	17	7,00	-	-	-	-
4700,000	1550,000	0,03	0,0114	105	7,00	-	-	-	-
7500,000	150,000	0,03	0,0114	300	7,00	-	-	-	-
5050,000	4000,000	0,03	0,0114	170	7,00	-	-	-	-
4700,000	3650,000	0,03	0,0115	160	7,00	-	-	-	-
7500,000	2950,000	0,03	0,0115	231	7,00	-	-	-	-
7150,000	3300,000	0,03	0,0115	220	7,00	-	-	-	-
7500,000	1900,000	0,03	0,0116	255	7,00	-	-	-	-
5750,000	-1250,000	0,03	0,0116	355	7,00	-	-	-	-
6100,000	4000,000	0,03	0,0116	193	7,00	-	-	-	-
7500,000	1550,000	0,03	0,0116	264	7,00	-	-	-	-
4000,000	2950,000	0,03	0,0116	138	7,00	-	-	-	-
5050,000	-1250,000	0,03	0,0116	10	7,00	-	-	-	-
5400,000	-1250,000	0,03	0,0117	3	7,00	-	-	-	-
7500,000	1200,000	0,03	0,0117	274	7,00	-	-	-	-
6800,000	1550,000	0,03	0,0117	260	7,00	-	-	-	-
7500,000	500,000	0,03	0,0117	292	7,00	-	-	-	-
6450,000	-900,000	0,03	0,0117	337	7,00	-	-	-	-
7500,000	2250,000	0,03	0,0117	246	7,00	-	-	-	-
7150,000	-200,000	0,03	0,0118	312	7,00	-	-	-	-
5400,000	4000,000	0,03	0,0118	177	7,00	-	-	-	-
6450,000	1200,000	0,03	0,0118	278	7,00	-	-	-	-
7500,000	2600,000	0,03	0,0118	238	7,00	-	-	-	-
7500,000	850,000	0,03	0,0118	283	7,00	-	-	-	-
6800,000	3300,000	0,03	0,0118	213	7,00	-	-	-	-
5750,000	4000,000	0,03	0,0118	185	7,00	-	-	-	-
6450,000	3650,000	0,03	0,0118	203	7,00	-	-	-	-
4350,000	-900,000	0,03	0,0118	27	7,00	-	-	-	-
6800,000	-550,000	0,03	0,0119	325	7,00	-	-	-	-
6800,000	1900,000	0,03	0,0119	246	7,00	-	-	-	-
4350,000	2950,000	0,03	0,0119	145	7,00	-	-	-	-
7150,000	1900,000	0,03	0,0119	251	7,00	-	-	-	-
4700,000	3300,000	0,03	0,0119	158	7,00	-	-	-	-
7150,000	1550,000	0,03	0,0119	262	7,00	-	-	-	-
4000,000	-550,000	0,03	0,0120	39	7,00	-	-	-	-

Взам. инв. №

Подп. и дата

Инв. № подл.

190274-NS-ООС2.1.2.РР

Лист

270

Изм. Кол.уч. Лист Недок. Подп. Дата

4000,000	1200,000	0,03	0,0120	85	7,00	-	-	-	-
7150,000	2950,000	0,03	0,0121	225	7,00	-	-	-	-
4350,000	850,000	0,03	0,0121	68	7,00	-	-	-	-
5050,000	1900,000	0,03	0,0121	143	7,00	-	-	-	-
4000,000	850,000	0,03	0,0122	72	7,00	-	-	-	-
7150,000	2250,000	0,03	0,0123	241	7,00	-	-	-	-
6100,000	-900,000	0,03	0,0123	345	7,00	-	-	-	-
6450,000	3300,000	0,03	0,0123	206	7,00	-	-	-	-
6800,000	2950,000	0,03	0,0123	218	7,00	-	-	-	-
7150,000	150,000	0,03	0,0123	305	7,00	-	-	-	-
6100,000	850,000	0,03	0,0123	305	7,00	-	-	-	-
7150,000	1200,000	0,03	0,0123	274	7,00	-	-	-	-
4700,000	-900,000	0,03	0,0124	20	7,00	-	-	-	-
4700,000	2950,000	0,03	0,0124	154	7,00	-	-	-	-
5050,000	3650,000	0,03	0,0124	168	7,00	-	-	-	-
6450,000	2950,000	0,03	0,0124	210	7,00	-	-	-	-
4000,000	2600,000	0,03	0,0124	131	7,00	-	-	-	-
7150,000	2600,000	0,03	0,0124	233	7,00	-	-	-	-
4000,000	-200,000	0,03	0,0125	45	7,00	-	-	-	-
6100,000	2250,000	0,03	0,0125	213	7,00	-	-	-	-
6100,000	3650,000	0,03	0,0126	195	7,00	-	-	-	-
6800,000	-200,000	0,03	0,0126	319	7,00	-	-	-	-
6450,000	-550,000	0,03	0,0126	333	7,00	-	-	-	-
4350,000	2600,000	0,03	0,0126	139	7,00	-	-	-	-
6450,000	2600,000	0,03	0,0126	216	7,00	-	-	-	-
6800,000	1200,000	0,03	0,0126	275	7,00	-	-	-	-
4350,000	-550,000	0,03	0,0127	32	7,00	-	-	-	-
4000,000	500,000	0,03	0,0127	61	7,00	-	-	-	-
5750,000	-900,000	0,03	0,0127	354	7,00	-	-	-	-
6800,000	2250,000	0,03	0,0127	235	7,00	-	-	-	-
5050,000	-900,000	0,03	0,0127	12	7,00	-	-	-	-
6450,000	2250,000	0,03	0,0127	225	7,00	-	-	-	-
7150,000	850,000	0,03	0,0127	285	7,00	-	-	-	-
7150,000	500,000	0,03	0,0127	296	7,00	-	-	-	-
4000,000	150,000	0,03	0,0128	52	7,00	-	-	-	-
4700,000	1900,000	0,03	0,0128	127	7,00	-	-	-	-
5050,000	500,000	0,03	0,0128	29	7,00	-	-	-	-
5400,000	-900,000	0,03	0,0128	3	7,00	-	-	-	-
6800,000	2600,000	0,03	0,0129	225	7,00	-	-	-	-
4700,000	2600,000	0,03	0,0130	148	7,00	-	-	-	-
5400,000	3650,000	0,03	0,0131	177	7,00	-	-	-	-
4350,000	500,000	0,03	0,0131	55	7,00	-	-	-	-
5750,000	3650,000	0,03	0,0131	186	7,00	-	-	-	-
5050,000	3300,000	0,03	0,0131	166	7,00	-	-	-	-
4700,000	500,000	0,03	0,0131	45	7,00	-	-	-	-
6100,000	2600,000	0,03	0,0132	205	7,00	-	-	-	-
6800,000	150,000	0,03	0,0132	311	7,00	-	-	-	-
4350,000	-200,000	0,03	0,0132	37	7,00	-	-	-	-
6100,000	-550,000	0,03	0,0132	342	7,00	-	-	-	-
4350,000	2250,000	0,03	0,0133	130	7,00	-	-	-	-
4700,000	-550,000	0,03	0,0133	23	7,00	-	-	-	-
6450,000	-200,000	0,03	0,0133	328	7,00	-	-	-	-

Взам. инв. №

Подп. и дата

Инв. № подл.

Лист

271

190274-NS-ООС2.1.2.РР

Изм. Кол.уч. Лист Недок. Подп. Дата

6100,000	3300,000	0,03	0,0133	198	7,00	-	-	-	-
5050,000	2950,000	0,03	0,0133	164	7,00	-	-	-	-
4350,000	150,000	0,03	0,0134	45	7,00	-	-	-	-
6100,000	2950,000	0,03	0,0135	201	7,00	-	-	-	-
4700,000	2250,000	0,03	0,0135	140	7,00	-	-	-	-
4000,000	2250,000	0,03	0,0136	123	7,00	-	-	-	-
4350,000	1550,000	0,03	0,0136	100	7,00	-	-	-	-
5050,000	2600,000	0,03	0,0136	161	7,00	-	-	-	-
4000,000	1550,000	0,03	0,0136	98	7,00	-	-	-	-
6800,000	850,000	0,03	0,0136	289	7,00	-	-	-	-
6800,000	500,000	0,03	0,0137	301	7,00	-	-	-	-
5050,000	-550,000	0,03	0,0138	14	7,00	-	-	-	-
5750,000	-550,000	0,03	0,0139	353	7,00	-	-	-	-
6450,000	150,000	0,03	0,0139	320	7,00	-	-	-	-
5750,000	2250,000	0,03	0,0139	195	7,00	-	-	-	-
4700,000	-200,000	0,03	0,0139	28	7,00	-	-	-	-
4700,000	150,000	0,03	0,0140	35	7,00	-	-	-	-
5400,000	-550,000	0,04	0,0141	3	7,00	-	-	-	-
5050,000	2250,000	0,04	0,0141	155	7,00	-	-	-	-
6100,000	-200,000	0,04	0,0141	339	7,00	-	-	-	-
5400,000	2250,000	0,04	0,0141	174	7,00	-	-	-	-
6450,000	850,000	0,04	0,0142	295	7,00	-	-	-	-
6450,000	500,000	0,04	0,0144	309	7,00	-	-	-	-
5400,000	3300,000	0,04	0,0144	177	7,00	-	-	-	-
6100,000	500,000	0,04	0,0144	323	7,00	-	-	-	-
4350,000	1900,000	0,04	0,0144	118	7,00	-	-	-	-
5750,000	3300,000	0,04	0,0144	188	7,00	-	-	-	-
6100,000	150,000	0,04	0,0146	333	7,00	-	-	-	-
4000,000	1900,000	0,04	0,0146	112	7,00	-	-	-	-
5050,000	-200,000	0,04	0,0147	17	7,00	-	-	-	-
5750,000	500,000	0,04	0,0149	343	7,00	-	-	-	-
5050,000	150,000	0,04	0,0149	21	7,00	-	-	-	-
5750,000	-200,000	0,04	0,0151	351	7,00	-	-	-	-
5400,000	-200,000	0,04	0,0154	4	7,00	-	-	-	-
5400,000	500,000	0,04	0,0156	7	7,00	-	-	-	-
5400,000	2950,000	0,04	0,0157	176	7,00	-	-	-	-
5750,000	2950,000	0,04	0,0158	189	7,00	-	-	-	-
5750,000	2600,000	0,04	0,0159	192	7,00	-	-	-	-
5750,000	150,000	0,04	0,0159	348	7,00	-	-	-	-
5400,000	2600,000	0,04	0,0160	174	7,00	-	-	-	-
5400,000	150,000	0,04	0,0165	5	7,00	-	-	-	-

Вещество: 0337 Углерод оксид

Площадка: 1

Расчётная площадка № 001

Параметры расчетной площадки:

Тип	Полное описание площадки				Ширина, (м)	Шаг, (м)		Высота, (м)
	Координаты середины 1-й стороны (м)		Координаты середины 2-й стороны (м)			X	Y	
	X	Y	X	Y				
Полное описание	4000,000	1000,000	8200,000	1000,000	6000,000	350,000	350,000	2

Поле максимальных концентраций

Взам. инв. №	
Подп. и дата	
Инв. № подл.	

Изм.	Кол.уч.	Лист	Недок.	Подп.	Дата

190274-NS-ООС2.1.2.РР

Лист

272

Коорд Х(м)	Коорд У(м)	Кон- центр. (д. ПДК)	Концентр. (мг/куб.м)	Напр. ветра	Скор. ветра	Фон		Фон до исключения	
						доли ПДК	мг/куб.м	доли ПДК	мг/куб.м
5400,000	1550,000	4,90E-03	0,0245	117	7,00	-	-	-	-
5400,000	1200,000	5,76E-03	0,0288	75	7,00	-	-	-	-
5050,000	1550,000	7,23E-03	0,0362	124	7,00	-	-	-	-
5050,000	1200,000	7,40E-03	0,0370	86	7,00	-	-	-	-
5400,000	850,000	7,47E-03	0,0374	9	7,00	-	-	-	-
5750,000	850,000	9,34E-03	0,0467	331	7,00	-	-	-	-
6100,000	1550,000	0,01	0,0500	238	7,00	-	-	-	-
5750,000	1900,000	0,01	0,0514	200	7,00	-	-	-	-
8200,000	-1950,000	0,01	0,0515	321	7,00	-	-	-	-
7850,000	-1950,000	0,01	0,0536	325	7,00	-	-	-	-
8200,000	-1600,000	0,01	0,0538	318	7,00	-	-	-	-
4700,000	1200,000	0,01	0,0547	87	7,00	-	-	-	-
7500,000	-1950,000	0,01	0,0558	329	7,00	-	-	-	-
7850,000	-1600,000	0,01	0,0561	322	7,00	-	-	-	-
8200,000	-1250,000	0,01	0,0562	314	7,00	-	-	-	-
6100,000	1900,000	0,01	0,0564	222	7,00	-	-	-	-
7150,000	-1950,000	0,01	0,0578	334	7,00	-	-	-	-
8200,000	-900,000	0,01	0,0583	310	7,00	-	-	-	-
7500,000	-1600,000	0,01	0,0585	326	7,00	-	-	-	-
7850,000	-1250,000	0,01	0,0587	318	7,00	-	-	-	-
5400,000	1900,000	0,01	0,0591	170	7,00	-	-	-	-
6800,000	-1950,000	0,01	0,0598	339	7,00	-	-	-	-
4700,000	1550,000	0,01	0,0599	108	7,00	-	-	-	-
5050,000	850,000	0,01	0,0600	51	7,00	-	-	-	-
8200,000	-550,000	0,01	0,0603	305	7,00	-	-	-	-
6100,000	850,000	0,01	0,0604	305	7,00	-	-	-	-
7150,000	-1600,000	0,01	0,0608	331	7,00	-	-	-	-
7850,000	-900,000	0,01	0,0608	314	7,00	-	-	-	-
7500,000	-1250,000	0,01	0,0610	322	7,00	-	-	-	-
6450,000	-1950,000	0,01	0,0615	344	7,00	-	-	-	-
8200,000	-200,000	0,01	0,0620	299	7,00	-	-	-	-
5750,000	1550,000	0,01	0,0622	156	1,00	-	-	-	-
4000,000	4000,000	0,01	0,0626	150	7,00	-	-	-	-
6800,000	-1600,000	0,01	0,0628	336	7,00	-	-	-	-
7850,000	-550,000	0,01	0,0629	309	7,00	-	-	-	-
6100,000	-1950,000	0,01	0,0631	350	7,00	-	-	-	-
7150,000	-1250,000	0,01	0,0634	328	7,00	-	-	-	-
7500,000	-900,000	0,01	0,0636	318	7,00	-	-	-	-
4000,000	-1950,000	0,01	0,0636	25	7,00	-	-	-	-
6100,000	1200,000	0,01	0,0636	296	1,60	-	-	-	-
8200,000	150,000	0,01	0,0636	293	7,00	-	-	-	-
8200,000	4000,000	0,01	0,0641	225	7,00	-	-	-	-
5750,000	-1950,000	0,01	0,0643	356	7,00	-	-	-	-
4350,000	4000,000	0,01	0,0648	156	7,00	-	-	-	-
4350,000	-1950,000	0,01	0,0648	20	7,00	-	-	-	-
6450,000	-1600,000	0,01	0,0648	342	7,00	-	-	-	-
7850,000	-200,000	0,01	0,0649	303	7,00	-	-	-	-
4000,000	3650,000	0,01	0,0651	147	7,00	-	-	-	-
5400,000	-1950,000	0,01	0,0651	2	7,00	-	-	-	-
8200,000	500,000	0,01	0,0652	287	7,00	-	-	-	-

Взам. инв.№

Подп. и дата

Инв. № подл.

190274-NS-ООС2.1.2.РР

Лист

273

4700,000	-1950,000	0,01	0,0653	14	7,00	-	-	-	-
5050,000	-1950,000	0,01	0,0655	9	7,00	-	-	-	-
7500,000	-550,000	0,01	0,0658	313	7,00	-	-	-	-
6800,000	-1250,000	0,01	0,0658	333	7,00	-	-	-	-
5050,000	1900,000	0,01	0,0659	143	7,00	-	-	-	-
7150,000	-900,000	0,01	0,0660	323	7,00	-	-	-	-
6450,000	1900,000	0,01	0,0661	235	7,00	-	-	-	-
8200,000	850,000	0,01	0,0665	280	7,00	-	-	-	-
7850,000	150,000	0,01	0,0666	296	7,00	-	-	-	-
6100,000	-1600,000	0,01	0,0668	349	7,00	-	-	-	-
4350,000	3650,000	0,01	0,0670	154	7,00	-	-	-	-
7850,000	4000,000	0,01	0,0671	221	7,00	-	-	-	-
8200,000	3650,000	0,01	0,0674	229	7,00	-	-	-	-
4000,000	3300,000	0,01	0,0675	143	7,00	-	-	-	-
8200,000	1200,000	0,01	0,0675	273	7,00	-	-	-	-
4350,000	1200,000	0,01	0,0676	85	7,00	-	-	-	-
4700,000	4000,000	0,01	0,0677	163	7,00	-	-	-	-
7500,000	-200,000	0,01	0,0678	307	7,00	-	-	-	-
4000,000	-1600,000	0,01	0,0679	28	7,00	-	-	-	-
7850,000	500,000	0,01	0,0681	289	7,00	-	-	-	-
6450,000	-1250,000	0,01	0,0682	340	7,00	-	-	-	-
5750,000	-1600,000	0,01	0,0683	356	7,00	-	-	-	-
7150,000	-550,000	0,01	0,0684	318	7,00	-	-	-	-
6800,000	-900,000	0,01	0,0686	330	7,00	-	-	-	-
8200,000	1550,000	0,01	0,0688	265	7,00	-	-	-	-
4350,000	-1600,000	0,01	0,0692	22	7,00	-	-	-	-
7850,000	850,000	0,01	0,0693	281	7,00	-	-	-	-
5400,000	-1600,000	0,01	0,0693	3	7,00	-	-	-	-
4350,000	3300,000	0,01	0,0694	150	7,00	-	-	-	-
7500,000	4000,000	0,01	0,0695	216	7,00	-	-	-	-
7500,000	150,000	0,01	0,0695	300	7,00	-	-	-	-
5050,000	-1600,000	0,01	0,0698	10	7,00	-	-	-	-
4000,000	2950,000	0,01	0,0698	138	7,00	-	-	-	-
4700,000	-1600,000	0,01	0,0700	16	7,00	-	-	-	-
8200,000	3300,000	0,01	0,0700	234	7,00	-	-	-	-
4700,000	3650,000	0,01	0,0700	161	7,00	-	-	-	-
7850,000	1200,000	0,01	0,0702	273	7,00	-	-	-	-
8200,000	1900,000	0,01	0,0702	258	7,00	-	-	-	-
6100,000	-1250,000	0,01	0,0702	347	7,00	-	-	-	-
4700,000	1900,000	0,01	0,0703	127	7,00	-	-	-	-
7150,000	-200,000	0,01	0,0705	312	7,00	-	-	-	-
4700,000	850,000	0,01	0,0706	63	7,00	-	-	-	-
7850,000	3650,000	0,01	0,0708	225	7,00	-	-	-	-
5050,000	4000,000	0,01	0,0708	170	7,00	-	-	-	-
7150,000	4000,000	0,01	0,0709	211	7,00	-	-	-	-
7500,000	500,000	0,01	0,0710	292	7,00	-	-	-	-
6800,000	-550,000	0,01	0,0711	325	7,00	-	-	-	-
6450,000	4000,000	0,01	0,0711	199	7,00	-	-	-	-
6100,000	4000,000	0,01	0,0711	192	7,00	-	-	-	-
6450,000	-900,000	0,01	0,0711	337	7,00	-	-	-	-
7850,000	1550,000	0,01	0,0712	264	7,00	-	-	-	-
6800,000	4000,000	0,01	0,0714	205	7,00	-	-	-	-

Взам. инв. №

Подп. и дата

Инв. № подл.

190274-NS-ООС2.1.2.РР

Лист

274

8200,000	2250,000	0,01	0,0714	251	7,00	-	-	-	-
4350,000	2950,000	0,01	0,0717	145	7,00	-	-	-	-
5750,000	4000,000	0,01	0,0717	185	7,00	-	-	-	-
8200,000	2950,000	0,01	0,0718	239	7,00	-	-	-	-
4350,000	1550,000	0,01	0,0718	102	7,00	-	-	-	-
4700,000	3300,000	0,01	0,0718	158	7,00	-	-	-	-
7500,000	850,000	0,01	0,0720	283	7,00	-	-	-	-
6450,000	850,000	0,01	0,0720	294	7,00	-	-	-	-
5400,000	4000,000	0,01	0,0720	178	7,00	-	-	-	-
5750,000	-1250,000	0,01	0,0720	355	7,00	-	-	-	-
4000,000	2600,000	0,01	0,0721	131	7,00	-	-	-	-
4000,000	-1250,000	0,01	0,0722	31	7,00	-	-	-	-
8200,000	2600,000	0,01	0,0723	245	7,00	-	-	-	-
7150,000	150,000	0,01	0,0723	305	7,00	-	-	-	-
6100,000	2250,000	0,01	0,0724	212	7,00	-	-	-	-
7850,000	1900,000	0,01	0,0726	256	7,00	-	-	-	-
7500,000	1200,000	0,01	0,0727	273	7,00	-	-	-	-
4000,000	1200,000	0,01	0,0728	86	7,00	-	-	-	-
6800,000	1900,000	0,01	0,0731	244	7,00	-	-	-	-
6800,000	-200,000	0,01	0,0731	319	7,00	-	-	-	-
6450,000	1200,000	0,01	0,0732	278	7,00	-	-	-	-
7500,000	1550,000	0,01	0,0732	263	7,00	-	-	-	-
6450,000	1550,000	0,01	0,0733	251	7,00	-	-	-	-
4350,000	2600,000	0,01	0,0733	139	7,00	-	-	-	-
5400,000	-1250,000	0,01	0,0733	3	7,00	-	-	-	-
6100,000	-900,000	0,01	0,0735	345	7,00	-	-	-	-
7500,000	3650,000	0,01	0,0736	220	7,00	-	-	-	-
7150,000	500,000	0,01	0,0737	296	7,00	-	-	-	-
6450,000	-550,000	0,01	0,0737	333	7,00	-	-	-	-
4350,000	-1250,000	0,01	0,0737	25	7,00	-	-	-	-
7850,000	3300,000	0,01	0,0738	230	7,00	-	-	-	-
4700,000	2950,000	0,01	0,0739	154	7,00	-	-	-	-
6450,000	3650,000	0,01	0,0740	201	7,00	-	-	-	-
6100,000	3650,000	0,01	0,0740	194	7,00	-	-	-	-
5050,000	-1250,000	0,01	0,0741	11	7,00	-	-	-	-
7500,000	1900,000	0,01	0,0741	254	7,00	-	-	-	-
4350,000	2250,000	0,01	0,0741	130	7,00	-	-	-	-
4700,000	-1250,000	0,01	0,0743	18	7,00	-	-	-	-
4000,000	2250,000	0,01	0,0745	123	7,00	-	-	-	-
7850,000	2250,000	0,01	0,0746	249	7,00	-	-	-	-
5050,000	3650,000	0,01	0,0746	169	7,00	-	-	-	-
4350,000	850,000	0,01	0,0746	69	7,00	-	-	-	-
7150,000	850,000	0,01	0,0747	285	7,00	-	-	-	-
6800,000	150,000	0,01	0,0747	311	7,00	-	-	-	-
7150,000	1550,000	0,01	0,0747	261	7,00	-	-	-	-
6800,000	1550,000	0,01	0,0747	258	7,00	-	-	-	-
7150,000	1900,000	0,01	0,0748	250	7,00	-	-	-	-
7150,000	1200,000	0,01	0,0749	273	7,00	-	-	-	-
7150,000	3650,000	0,01	0,0750	214	7,00	-	-	-	-
6800,000	3650,000	0,02	0,0750	208	7,00	-	-	-	-
4000,000	1550,000	0,02	0,0750	99	7,00	-	-	-	-
5750,000	3650,000	0,02	0,0753	186	7,00	-	-	-	-

Инва. № подл.	Подп. и дата	Взам. инв. №

Изм.	Кол.уч.	Лист	Недок.	Подп.	Дата

190274-NS-ООС2.1.2.РР

Лист

275

5750,000	2250,000	0,02	0,0754	194	7,00	-	-	-	-
4350,000	1900,000	0,02	0,0755	118	7,00	-	-	-	-
6800,000	500,000	0,02	0,0755	301	7,00	-	-	-	-
6800,000	850,000	0,02	0,0755	289	7,00	-	-	-	-
5750,000	-900,000	0,02	0,0756	354	7,00	-	-	-	-
6450,000	-200,000	0,02	0,0756	328	7,00	-	-	-	-
4700,000	2600,000	0,02	0,0757	148	7,00	-	-	-	-
5400,000	500,000	0,02	0,0758	8	7,00	-	-	-	-
4700,000	2250,000	0,02	0,0758	140	7,00	-	-	-	-
6450,000	500,000	0,02	0,0759	309	7,00	-	-	-	-
7850,000	2950,000	0,02	0,0760	235	7,00	-	-	-	-
7850,000	2600,000	0,02	0,0761	242	7,00	-	-	-	-
6100,000	3300,000	0,02	0,0761	197	7,00	-	-	-	-
6100,000	500,000	0,02	0,0762	323	7,00	-	-	-	-
6450,000	3300,000	0,02	0,0763	205	7,00	-	-	-	-
6800,000	1200,000	0,02	0,0763	274	7,00	-	-	-	-
6100,000	-550,000	0,02	0,0763	342	7,00	-	-	-	-
4000,000	-900,000	0,02	0,0764	35	7,00	-	-	-	-
5050,000	500,000	0,02	0,0766	32	7,00	-	-	-	-
6100,000	2600,000	0,02	0,0766	205	7,00	-	-	-	-
6450,000	150,000	0,02	0,0766	320	7,00	-	-	-	-
5050,000	2950,000	0,02	0,0767	164	7,00	-	-	-	-
4000,000	850,000	0,02	0,0769	73	7,00	-	-	-	-
5400,000	-900,000	0,02	0,0770	3	7,00	-	-	-	-
7500,000	2250,000	0,02	0,0771	245	7,00	-	-	-	-
5400,000	3650,000	0,02	0,0771	177	7,00	-	-	-	-
5050,000	3300,000	0,02	0,0772	167	7,00	-	-	-	-
7500,000	3300,000	0,02	0,0773	225	7,00	-	-	-	-
6100,000	2950,000	0,02	0,0773	200	7,00	-	-	-	-
4000,000	1900,000	0,02	0,0774	112	7,00	-	-	-	-
5750,000	500,000	0,02	0,0777	343	7,00	-	-	-	-
5050,000	-900,000	0,02	0,0779	12	7,00	-	-	-	-
6450,000	2950,000	0,02	0,0779	209	7,00	-	-	-	-
4350,000	-900,000	0,02	0,0779	28	7,00	-	-	-	-
5050,000	2250,000	0,02	0,0781	155	7,00	-	-	-	-
5050,000	2600,000	0,02	0,0782	161	7,00	-	-	-	-
4700,000	-900,000	0,02	0,0783	21	7,00	-	-	-	-
5400,000	2250,000	0,02	0,0785	174	7,00	-	-	-	-
5750,000	3300,000	0,02	0,0785	187	7,00	-	-	-	-
6100,000	-200,000	0,02	0,0785	338	7,00	-	-	-	-
6800,000	3300,000	0,02	0,0786	212	7,00	-	-	-	-
5750,000	-550,000	0,02	0,0788	353	7,00	-	-	-	-
7150,000	2250,000	0,02	0,0789	240	7,00	-	-	-	-
6100,000	150,000	0,02	0,0792	333	7,00	-	-	-	-
7150,000	3300,000	0,02	0,0792	219	7,00	-	-	-	-
6450,000	2600,000	0,02	0,0797	215	7,00	-	-	-	-
7500,000	2950,000	0,02	0,0797	231	7,00	-	-	-	-
7500,000	2600,000	0,02	0,0800	237	7,00	-	-	-	-
4000,000	-550,000	0,02	0,0800	40	7,00	-	-	-	-
5400,000	-550,000	0,02	0,0802	4	7,00	-	-	-	-
5050,000	-550,000	0,02	0,0810	14	7,00	-	-	-	-
6800,000	2250,000	0,02	0,0812	234	7,00	-	-	-	-

Взам. инв. №

Подп. и дата

Инв. № подл.

Лист

190274-NS-ООС2.1.2.РР

276

Изм. Кол.уч. Лист Недок. Подп. Дата

5750,000	2950,000	0,02	0,0813	189	7,00	-	-	-	-
6450,000	2250,000	0,02	0,0814	224	7,00	-	-	-	-
5750,000	2600,000	0,02	0,0815	191	7,00	-	-	-	-
4350,000	-550,000	0,02	0,0817	33	7,00	-	-	-	-
4700,000	-550,000	0,02	0,0820	24	7,00	-	-	-	-
5750,000	-200,000	0,02	0,0821	351	7,00	-	-	-	-
4000,000	500,000	0,02	0,0821	62	7,00	-	-	-	-
6800,000	2950,000	0,02	0,0825	217	7,00	-	-	-	-
7150,000	2950,000	0,02	0,0827	225	7,00	-	-	-	-
5050,000	150,000	0,02	0,0827	22	7,00	-	-	-	-
4000,000	-200,000	0,02	0,0830	45	7,00	-	-	-	-
5050,000	-200,000	0,02	0,0830	17	7,00	-	-	-	-
5400,000	3300,000	0,02	0,0830	177	7,00	-	-	-	-
5400,000	-200,000	0,02	0,0831	4	7,00	-	-	-	-
7150,000	2600,000	0,02	0,0839	232	7,00	-	-	-	-
4000,000	150,000	0,02	0,0842	53	7,00	-	-	-	-
5750,000	150,000	0,02	0,0843	348	7,00	-	-	-	-
4350,000	500,000	0,02	0,0843	56	7,00	-	-	-	-
5400,000	150,000	0,02	0,0846	5	7,00	-	-	-	-
4700,000	-200,000	0,02	0,0848	29	7,00	-	-	-	-
4350,000	-200,000	0,02	0,0852	38	7,00	-	-	-	-
4700,000	500,000	0,02	0,0858	46	7,00	-	-	-	-
6800,000	2600,000	0,02	0,0863	224	7,00	-	-	-	-
4700,000	150,000	0,02	0,0867	36	7,00	-	-	-	-
4350,000	150,000	0,02	0,0869	46	7,00	-	-	-	-
5400,000	2950,000	0,02	0,0892	176	7,00	-	-	-	-
5400,000	2600,000	0,02	0,0931	176	7,00	-	-	-	-
5750,000	1200,000	0,02	0,1217	41	0,70	-	-	-	-

**Вещество: 0351 диАммоний сульфат (Аммония сульфат)**

**Площадка: 1**

Расчётная площадка № 001

Параметры расчётной площадки:

Тип	Полное описание площадки				Ширина, (м)	Шаг, (м)		Высота, (м)
	Координаты середины 1-й стороны (м)		Координаты середины 2-й стороны (м)			Х	У	
	Х	У	Х	У				
Полное описание	4000,000	1000,000	8200,000	1000,000	6000,000	350,000	350,000	2

**Поле максимальных концентраций**

Коорд Х(м)	Коорд У(м)	Кон- центр. (д. ПДК)	Концентр. (мг/куб.м)	Напр. ветра	Скор. ветра	Фон		Фон до исключения	
						доли ПДК	мг/куб.м	доли ПДК	мг/куб.м
8200,000	-1950,000	1,75E-03	0,0003	326	1,40	-	-	-	-
7850,000	-1950,000	1,85E-03	0,0004	329	1,40	-	-	-	-
8200,000	-1600,000	1,90E-03	0,0004	323	1,40	-	-	-	-
7500,000	-1950,000	1,95E-03	0,0004	333	1,40	-	-	-	-
7850,000	-1600,000	2,03E-03	0,0004	327	1,40	-	-	-	-
7150,000	-1950,000	2,04E-03	0,0004	337	1,40	-	-	-	-
4000,000	-1950,000	2,06E-03	0,0004	21	1,40	-	-	-	-
8200,000	-1250,000	2,07E-03	0,0004	320	1,40	-	-	-	-
6800,000	-1950,000	2,18E-03	0,0004	342	7,00	-	-	-	-

190274-NS-ООС2.1.2.РР

Лист

277

Взам. инв. №

Подп. и дата

Инв. № подл.

Изм. Кол.уч. Лист Недок. Подп. Дата



4350,000	-1950,000	2,22E-03	0,0004	17	7,00	-	-	-	-
7500,000	-1600,000	2,23E-03	0,0004	331	7,00	-	-	-	-
6450,000	-1950,000	2,31E-03	0,0005	347	7,00	-	-	-	-
4700,000	-1950,000	2,34E-03	0,0005	12	7,00	-	-	-	-
7850,000	-1250,000	2,39E-03	0,0005	324	7,00	-	-	-	-
6100,000	-1950,000	2,41E-03	0,0005	352	7,00	-	-	-	-
5050,000	-1950,000	2,43E-03	0,0005	7	7,00	-	-	-	-
8200,000	-900,000	2,46E-03	0,0005	317	7,00	-	-	-	-
7150,000	-1600,000	2,47E-03	0,0005	335	7,00	-	-	-	-
5750,000	-1950,000	2,47E-03	0,0005	357	7,00	-	-	-	-
5400,000	-1950,000	2,48E-03	0,0005	2	7,00	-	-	-	-
4000,000	-1600,000	2,54E-03	0,0005	23	7,00	-	-	-	-
6800,000	-1600,000	2,71E-03	0,0005	340	7,00	-	-	-	-
7500,000	-1250,000	2,73E-03	0,0005	328	7,00	-	-	-	-
4350,000	-1600,000	2,78E-03	0,0006	18	7,00	-	-	-	-
7850,000	-900,000	2,87E-03	0,0006	321	7,00	-	-	-	-
6450,000	-1600,000	2,88E-03	0,0006	345	7,00	-	-	-	-
8200,000	-550,000	2,90E-03	0,0006	313	7,00	-	-	-	-
4700,000	-1600,000	2,92E-03	0,0006	13	7,00	-	-	-	-
6100,000	-1600,000	2,99E-03	0,0006	351	7,00	-	-	-	-
7150,000	-1250,000	3,00E-03	0,0006	333	7,00	-	-	-	-
5050,000	-1600,000	3,01E-03	0,0006	8	7,00	-	-	-	-
5750,000	-1600,000	3,04E-03	0,0006	356	7,00	-	-	-	-
4000,000	-1250,000	3,05E-03	0,0006	26	7,00	-	-	-	-
5400,000	-1600,000	3,05E-03	0,0006	2	7,00	-	-	-	-
7500,000	-900,000	3,19E-03	0,0006	325	7,00	-	-	-	-
6800,000	-1250,000	3,22E-03	0,0006	338	7,00	-	-	-	-
8200,000	-200,000	3,24E-03	0,0006	309	7,00	-	-	-	-
4350,000	-1250,000	3,28E-03	0,0007	20	7,00	-	-	-	-
7850,000	-550,000	3,28E-03	0,0007	317	7,00	-	-	-	-
8200,000	4000,000	3,33E-03	0,0007	232	7,00	-	-	-	-
6450,000	-1250,000	3,42E-03	0,0007	344	7,00	-	-	-	-
4700,000	-1250,000	3,45E-03	0,0007	15	7,00	-	-	-	-
7150,000	-900,000	3,50E-03	0,0007	330	7,00	-	-	-	-
6100,000	-1250,000	3,56E-03	0,0007	350	7,00	-	-	-	-
5050,000	-1250,000	3,58E-03	0,0007	9	7,00	-	-	-	-
4000,000	-900,000	3,59E-03	0,0007	28	7,00	-	-	-	-
8200,000	150,000	3,61E-03	0,0007	304	7,00	-	-	-	-
5750,000	-1250,000	3,64E-03	0,0007	356	7,00	-	-	-	-
5400,000	-1250,000	3,65E-03	0,0007	2	7,00	-	-	-	-
7500,000	-550,000	3,68E-03	0,0007	322	7,00	-	-	-	-
8200,000	3650,000	3,70E-03	0,0007	237	7,00	-	-	-	-
7850,000	-200,000	3,72E-03	0,0007	313	7,00	-	-	-	-
6800,000	-900,000	3,82E-03	0,0008	336	7,00	-	-	-	-
7850,000	4000,000	3,84E-03	0,0008	228	7,00	-	-	-	-
4350,000	-900,000	3,88E-03	0,0008	23	7,00	-	-	-	-
8200,000	500,000	3,97E-03	0,0008	298	7,00	-	-	-	-
8200,000	3300,000	4,08E-03	0,0008	243	7,00	-	-	-	-
6450,000	-900,000	4,09E-03	0,0008	342	7,00	-	-	-	-
7150,000	-550,000	4,12E-03	0,0008	327	7,00	-	-	-	-
4700,000	-900,000	4,14E-03	0,0008	16	7,00	-	-	-	-
7850,000	150,000	4,21E-03	0,0008	308	7,00	-	-	-	-

Взам. инв. №

Подп. и дата

Инв. № подл.

Изм.	Кол.уч.	Лист	Недок.	Подп.	Дата

190274-NS-ООС2.1.2.РР

Лист

278

4000,000	-550,000	4,22E-03	0,0008	31	7,00	-	-	-	-
7500,000	-200,000	4,26E-03	0,0009	317	7,00	-	-	-	-
6100,000	-900,000	4,29E-03	0,0009	349	7,00	-	-	-	-
5050,000	-900,000	4,32E-03	0,0009	10	7,00	-	-	-	-
8200,000	850,000	4,33E-03	0,0009	292	7,00	-	-	-	-
7850,000	3650,000	4,34E-03	0,0009	234	7,00	-	-	-	-
5750,000	-900,000	4,40E-03	0,0009	356	7,00	-	-	-	-
8200,000	2950,000	4,40E-03	0,0009	249	7,00	-	-	-	-
5400,000	-900,000	4,42E-03	0,0009	3	7,00	-	-	-	-
7500,000	4000,000	4,43E-03	0,0009	224	7,00	-	-	-	-
6800,000	-550,000	4,55E-03	0,0009	333	7,00	-	-	-	-
8200,000	1200,000	4,61E-03	0,0009	286	7,00	-	-	-	-
4350,000	-550,000	4,65E-03	0,0009	25	7,00	-	-	-	-
8200,000	2600,000	4,68E-03	0,0009	256	7,00	-	-	-	-
7850,000	500,000	4,73E-03	0,0009	302	7,00	-	-	-	-
8200,000	1550,000	4,81E-03	0,0010	278	7,00	-	-	-	-
8200,000	2250,000	4,84E-03	0,0010	263	7,00	-	-	-	-
7850,000	3300,000	4,86E-03	0,0010	240	7,00	-	-	-	-
7150,000	-200,000	4,86E-03	0,0010	323	7,00	-	-	-	-
8200,000	1900,000	4,91E-03	0,0010	271	7,00	-	-	-	-
7500,000	150,000	4,92E-03	0,0010	312	7,00	-	-	-	-
6450,000	-550,000	4,94E-03	0,0010	340	7,00	-	-	-	-
4000,000	-200,000	5,00E-03	0,0010	35	7,00	-	-	-	-
4700,000	-550,000	5,02E-03	0,0010	18	7,00	-	-	-	-
7150,000	4000,000	5,06E-03	0,0010	218	7,00	-	-	-	-
7500,000	3650,000	5,10E-03	0,0010	229	7,00	-	-	-	-
7850,000	850,000	5,23E-03	0,0010	295	7,00	-	-	-	-
4000,000	4000,000	5,24E-03	0,0010	143	7,00	-	-	-	-
6100,000	-550,000	5,25E-03	0,0010	347	7,00	-	-	-	-
5050,000	-550,000	5,31E-03	0,0011	11	7,00	-	-	-	-
7850,000	2950,000	5,34E-03	0,0011	247	7,00	-	-	-	-
5750,000	-550,000	5,43E-03	0,0011	355	7,00	-	-	-	-
5400,000	-550,000	5,45E-03	0,0011	3	7,00	-	-	-	-
6800,000	-200,000	5,46E-03	0,0011	329	7,00	-	-	-	-
4350,000	-200,000	5,62E-03	0,0011	29	7,00	-	-	-	-
7500,000	500,000	5,64E-03	0,0011	306	7,00	-	-	-	-
7850,000	1200,000	5,66E-03	0,0011	288	7,00	-	-	-	-
7150,000	150,000	5,73E-03	0,0011	318	7,00	-	-	-	-
6800,000	4000,000	5,73E-03	0,0011	212	7,00	-	-	-	-
7850,000	2600,000	5,75E-03	0,0012	254	7,00	-	-	-	-
7500,000	3300,000	5,81E-03	0,0012	235	7,00	-	-	-	-
4350,000	4000,000	5,91E-03	0,0012	150	7,00	-	-	-	-
4000,000	150,000	5,94E-03	0,0012	40	7,00	-	-	-	-
7150,000	3650,000	5,96E-03	0,0012	224	7,00	-	-	-	-
7850,000	1550,000	5,96E-03	0,0012	280	7,00	-	-	-	-
7850,000	2250,000	6,00E-03	0,0012	263	7,00	-	-	-	-
6450,000	-200,000	6,04E-03	0,0012	337	7,00	-	-	-	-
7850,000	1900,000	6,10E-03	0,0012	271	7,00	-	-	-	-
4700,000	-200,000	6,18E-03	0,0012	21	7,00	-	-	-	-
4000,000	3650,000	6,22E-03	0,0012	138	7,00	-	-	-	-
7500,000	850,000	6,37E-03	0,0013	299	7,00	-	-	-	-
6450,000	4000,000	6,37E-03	0,0013	204	7,00	-	-	-	-

Взам. инв. №

Подп. и дата

Инв. № подл.

Изм.	Кол.уч.	Лист	Недок.	Подп.	Дата

190274-NS-ООС2.1.2.РР

Лист

279

6100,000	-200,000	6,51E-03	0,0013	345	7,00	-	-	-	-
4700,000	4000,000	6,53E-03	0,0013	158	7,00	-	-	-	-
7500,000	2950,000	6,54E-03	0,0013	243	7,00	-	-	-	-
5050,000	-200,000	6,59E-03	0,0013	13	7,00	-	-	-	-
6800,000	150,000	6,59E-03	0,0013	325	7,00	-	-	-	-
7150,000	500,000	6,71E-03	0,0013	312	7,00	-	-	-	-
5750,000	-200,000	6,79E-03	0,0014	354	7,00	-	-	-	-
5400,000	-200,000	6,80E-03	0,0014	3	7,00	-	-	-	-
4350,000	150,000	6,82E-03	0,0014	33	7,00	-	-	-	-
6100,000	4000,000	6,87E-03	0,0014	196	7,00	-	-	-	-
6800,000	3650,000	6,91E-03	0,0014	217	7,00	-	-	-	-
7150,000	3300,000	6,99E-03	0,0014	230	7,00	-	-	-	-
5050,000	4000,000	7,00E-03	0,0014	167	7,00	-	-	-	-
7500,000	1200,000	7,01E-03	0,0014	291	7,00	-	-	-	-
4000,000	500,000	7,02E-03	0,0014	47	7,00	-	-	-	-
7500,000	2600,000	7,14E-03	0,0014	252	7,00	-	-	-	-
4350,000	3650,000	7,17E-03	0,0014	145	7,00	-	-	-	-
5750,000	4000,000	7,21E-03	0,0014	186	7,00	-	-	-	-
5400,000	4000,000	7,23E-03	0,0014	176	7,00	-	-	-	-
4000,000	3300,000	7,31E-03	0,0015	132	7,00	-	-	-	-
6450,000	150,000	7,45E-03	0,0015	333	7,00	-	-	-	-
7500,000	1550,000	7,48E-03	0,0015	281	7,00	-	-	-	-
7500,000	2250,000	7,57E-03	0,0015	261	7,00	-	-	-	-
4700,000	150,000	7,66E-03	0,0015	25	7,00	-	-	-	-
7500,000	1900,000	7,68E-03	0,0015	271	7,00	-	-	-	-
7150,000	850,000	7,78E-03	0,0016	304	7,00	-	-	-	-
6450,000	3650,000	7,85E-03	0,0016	208	7,00	-	-	-	-
6800,000	500,000	7,94E-03	0,0016	319	7,00	-	-	-	-
7150,000	2950,000	8,04E-03	0,0016	238	7,00	-	-	-	-
4700,000	3650,000	8,11E-03	0,0016	154	7,00	-	-	-	-
6100,000	150,000	8,16E-03	0,0016	342	7,00	-	-	-	-
4000,000	850,000	8,18E-03	0,0016	54	7,00	-	-	-	-
4350,000	500,000	8,28E-03	0,0017	39	7,00	-	-	-	-
6800,000	3300,000	8,32E-03	0,0017	223	7,00	-	-	-	-
5050,000	150,000	8,32E-03	0,0017	15	7,00	-	-	-	-
4000,000	2950,000	8,49E-03	0,0017	123	7,00	-	-	-	-
5750,000	150,000	8,62E-03	0,0017	353	7,00	-	-	-	-
6100,000	3650,000	8,65E-03	0,0017	199	7,00	-	-	-	-
5400,000	150,000	8,67E-03	0,0017	4	7,00	-	-	-	-
4350,000	3300,000	8,71E-03	0,0017	139	7,00	-	-	-	-
7150,000	1200,000	8,76E-03	0,0018	295	7,00	-	-	-	-
5050,000	3650,000	8,84E-03	0,0018	164	7,00	-	-	-	-
7150,000	2600,000	9,00E-03	0,0018	248	7,00	-	-	-	-
5750,000	3650,000	9,16E-03	0,0018	187	7,00	-	-	-	-
6450,000	500,000	9,19E-03	0,0018	327	7,00	-	-	-	-
5400,000	3650,000	9,24E-03	0,0018	176	7,00	-	-	-	-
4000,000	1200,000	9,31E-03	0,0019	64	7,00	-	-	-	-
6800,000	850,000	9,46E-03	0,0019	311	7,00	-	-	-	-
7150,000	1550,000	9,52E-03	0,0019	284	7,00	-	-	-	-
4700,000	500,000	9,54E-03	0,0019	30	7,00	-	-	-	-
4000,000	2600,000	9,57E-03	0,0019	113	7,00	-	-	-	-
7150,000	2250,000	9,65E-03	0,0019	259	7,00	-	-	-	-

Взам. инв. №

Подп. и дата

Инв. № подл.

Лист

190274-NS-ООС2.1.2.РР

280

Изм. Кол.уч. Лист Недок. Подп. Дата

6450,000	3300,000	9,73E-03	0,0019	214	7,00	-	-	-	-
7150,000	1900,000	9,84E-03	0,0020	272	7,00	-	-	-	-
6800,000	2950,000	9,85E-03	0,0020	232	7,00	-	-	-	-
4350,000	850,000	9,95E-03	0,0020	47	7,00	-	-	-	-
4700,000	3300,000	0,01	0,0020	149	7,00	-	-	-	-
4000,000	1550,000	0,01	0,0020	76	7,00	-	-	-	-
4000,000	2250,000	0,01	0,0021	101	7,00	-	-	-	-
6100,000	500,000	0,01	0,0021	338	7,00	-	-	-	-
4350,000	2950,000	0,01	0,0021	130	7,00	-	-	-	-
4000,000	1900,000	0,01	0,0021	88	7,00	-	-	-	-
5050,000	500,000	0,01	0,0021	18	7,00	-	-	-	-
6800,000	1200,000	0,01	0,0022	300	6,90	-	-	-	-
6100,000	3300,000	0,01	0,0022	203	6,90	-	-	-	-
5750,000	500,000	0,01	0,0022	351	6,90	-	-	-	-
5400,000	500,000	0,01	0,0022	5	6,80	-	-	-	-
5050,000	3300,000	0,01	0,0023	161	6,80	-	-	-	-
6800,000	2600,000	0,01	0,0023	243	6,80	-	-	-	-
6450,000	850,000	0,01	0,0023	320	6,80	-	-	-	-
4350,000	1200,000	0,01	0,0023	58	6,70	-	-	-	-
5750,000	3300,000	0,01	0,0024	189	6,60	-	-	-	-
4700,000	850,000	0,01	0,0024	37	6,60	-	-	-	-
6450,000	2950,000	0,01	0,0024	223	6,60	-	-	-	-
5400,000	3300,000	0,01	0,0024	175	6,60	-	-	-	-
4350,000	2600,000	0,01	0,0024	119	6,60	-	-	-	-
6800,000	1550,000	0,01	0,0024	287	6,50	-	-	-	-
6800,000	2250,000	0,01	0,0025	257	6,40	-	-	-	-
4700,000	2950,000	0,01	0,0025	140	6,40	-	-	-	-
6800,000	1900,000	0,01	0,0026	272	6,30	-	-	-	-
4350,000	1550,000	0,01	0,0026	71	6,30	-	-	-	-
6100,000	850,000	0,01	0,0026	332	6,20	-	-	-	-
4350,000	2250,000	0,01	0,0027	105	6,20	-	-	-	-
5050,000	850,000	0,01	0,0027	24	6,10	-	-	-	-
6450,000	1200,000	0,01	0,0027	309	6,10	-	-	-	-
4350,000	1900,000	0,01	0,0028	88	6,10	-	-	-	-
6100,000	2950,000	0,01	0,0028	210	6,00	-	-	-	-
6450,000	2600,000	0,01	0,0029	235	5,90	-	-	-	-
5750,000	850,000	0,01	0,0029	349	5,90	-	-	-	-
5050,000	2950,000	0,01	0,0029	155	5,90	-	-	-	-
4700,000	1200,000	0,01	0,0029	48	5,90	-	-	-	-
5400,000	850,000	0,01	0,0029	7	5,80	-	-	-	-
4700,000	2600,000	0,02	0,0030	128	5,70	-	-	-	-
5750,000	2950,000	0,02	0,0031	192	5,60	-	-	-	-
5400,000	2950,000	0,02	0,0031	173	5,10	-	-	-	-
6450,000	1550,000	0,02	0,0032	293	5,10	-	-	-	-
6450,000	2250,000	0,02	0,0033	252	5,00	-	-	-	-
6100,000	1200,000	0,02	0,0034	323	5,00	-	-	-	-
4700,000	1550,000	0,02	0,0034	65	5,00	-	-	-	-
6450,000	1900,000	0,02	0,0034	273	5,00	-	-	-	-
5050,000	1200,000	0,02	0,0035	33	5,00	-	-	-	-
4700,000	2250,000	0,02	0,0035	110	5,00	-	-	-	-
6100,000	2600,000	0,02	0,0036	221	4,90	-	-	-	-
4700,000	1900,000	0,02	0,0037	87	4,90	-	-	-	-

Взам. инв. №

Подп. и дата

Инв. № подл.

190274-NS-ООС2.1.2.РР

Лист

281

5050,000	2600,000	0,02	0,0037	144	4,90	-	-	-	-
5750,000	1200,000	0,02	0,0038	344	4,80	-	-	-	-
5400,000	1200,000	0,02	0,0039	10	4,80	-	-	-	-
5750,000	2600,000	0,02	0,0041	199	4,70	-	-	-	-
6100,000	1550,000	0,02	0,0041	305	4,70	-	-	-	-
5400,000	2600,000	0,02	0,0042	169	4,70	-	-	-	-
6100,000	2250,000	0,02	0,0043	242	4,60	-	-	-	-
5050,000	1550,000	0,02	0,0043	51	4,60	-	-	-	-
6100,000	1900,000	0,02	0,0045	275	4,50	-	-	-	-
5050,000	2250,000	0,02	0,0045	122	4,60	-	-	-	-
5050,000	1900,000	0,02	0,0048	85	4,40	-	-	-	-
5750,000	1550,000	0,02	0,0049	331	4,30	-	-	-	-
5400,000	1550,000	0,03	0,0051	19	0,80	-	-	-	-
5750,000	2250,000	0,03	0,0058	215	0,80	-	-	-	-
5400,000	2250,000	0,03	0,0065	155	0,70	-	-	-	-
5750,000	1900,000	0,05	0,0095	282	0,60	-	-	-	-
5400,000	1900,000	0,06	0,0114	72	0,60	-	-	-	-

**Вещество: 1803 Амины алифатические C15-C20**

**Площадка: 1**

Расчётная площадка № 001

Параметры расчетной площадки:

Тип	Полное описание площадки				Ширина, (м)	Шаг, (м)		Высота, (м)
	Координаты середины 1-й стороны (м)		Координаты середины 2-й стороны (м)			X	Y	
	X	Y	X	Y				
Полное опи- сание	4000,000	1000,000	8200,000	1000,000	6000,000	350,000	350,000	2

**Поле максимальных концентраций**

Коорд X(м)	Коорд Y(м)	Кон- центр. (д. ПДК)	Концентр. (мг/куб.м)	Напр. ветра	Скор. ветра	Фон		Фон до исключения	
						доли ПДК	мг/куб.м	доли ПДК	мг/куб.м
8200,000	-	0,03	8,0645E-05	317	2,10	-	-	-	-
7850,000	-	0,03	8,6001E-05	321	2,10	-	-	-	-
8200,000	-	0,03	8,6563E-05	314	2,10	-	-	-	-
7500,000	-	0,03	9,1579E-05	324	2,20	-	-	-	-
8200,000	-	0,03	9,2758E-05	311	2,20	-	-	-	-
7850,000	-	0,03	9,2884E-05	318	2,20	-	-	-	-
7150,000	-	0,03	9,7242E-05	328	2,20	-	-	-	-
8200,000	4000,0	0,03	9,8873E-05	232	2,20	-	-	-	-
8200,000	-	0,03	9,9300E-05	307	2,20	-	-	-	-
7500,000	-	0,03	9,9788E-05	321	2,20	-	-	-	-
7850,000	-	0,03	0,0001	314	2,20	-	-	-	-
6800,000	-	0,03	0,0001	333	2,20	-	-	-	-
8200,000	3650,0	0,04	0,0001	236	2,20	-	-	-	-
8200,000	-	0,04	0,0001	303	2,20	-	-	-	-
7150,000	-	0,04	0,0001	325	2,20	-	-	-	-
6450,000	-	0,04	0,0001	337	2,20	-	-	-	-
7850,000	4000,0	0,04	0,0001	229	2,20	-	-	-	-
7850,000	-	0,04	0,0001	310	2,30	-	-	-	-
7500,000	-	0,04	0,0001	318	2,30	-	-	-	-

Взам. инв. №	
Подп. и дата	
Инв. № подл.	

Изм.	Кол.уч.	Лист	Недок.	Подп.	Дата

190274-NS-OOC2.1.2.PP

Лист

282

8200,000	3300,0	0,04	0,0001	241	2,30	-	-	-	-
8200,000	-	0,04	0,0001	298	2,30	-	-	-	-
6100,000	-	0,04	0,0001	343	2,30	-	-	-	-
4000,000	-	0,04	0,0001	16	2,30	-	-	-	-
6800,000	-	0,04	0,0001	330	2,30	-	-	-	-
5750,000	-	0,04	0,0001	348	2,30	-	-	-	-
7850,000	-	0,04	0,0001	306	7,00	-	-	-	-
7850,000	3650,0	0,04	0,0001	233	2,30	-	-	-	-
4350,000	-	0,04	0,0001	11	2,40	-	-	-	-
7150,000	-	0,04	0,0001	322	7,00	-	-	-	-
7500,000	4000,0	0,04	0,0001	225	2,30	-	-	-	-
8200,000	150,00	0,04	0,0001	293	2,40	-	-	-	-
8200,000	2950,0	0,04	0,0001	246	2,30	-	-	-	-
5400,000	-	0,04	0,0001	354	7,00	-	-	-	-
7500,000	-	0,04	0,0001	314	7,00	-	-	-	-
4700,000	-	0,04	0,0001	5	7,00	-	-	-	-
5050,000	-	0,04	0,0001	359	7,00	-	-	-	-
6450,000	-	0,04	0,0001	335	7,00	-	-	-	-
8200,000	2600,0	0,04	0,0001	251	2,40	-	-	-	-
8200,000	500,00	0,04	0,0001	287	7,00	-	-	-	-
7850,000	3300,0	0,04	0,0001	238	7,00	-	-	-	-
7850,000	-	0,04	0,0001	301	7,00	-	-	-	-
8200,000	2250,0	0,04	0,0001	257	7,00	-	-	-	-
6100,000	-	0,04	0,0001	341	7,00	-	-	-	-
8200,000	850,00	0,04	0,0001	281	7,00	-	-	-	-
6800,000	-	0,04	0,0001	327	7,00	-	-	-	-
7150,000	4000,0	0,04	0,0001	220	7,00	-	-	-	-
7500,000	3650,0	0,04	0,0001	229	7,00	-	-	-	-
4000,000	-	0,04	0,0001	18	7,00	-	-	-	-
8200,000	1900,0	0,04	0,0001	263	7,00	-	-	-	-
7500,000	-	0,04	0,0001	309	7,00	-	-	-	-
8200,000	1200,0	0,04	0,0001	275	7,00	-	-	-	-
7150,000	-	0,04	0,0001	318	7,00	-	-	-	-
8200,000	1550,0	0,04	0,0001	269	7,00	-	-	-	-
5750,000	-	0,05	0,0001	347	7,00	-	-	-	-
7850,000	2950,0	0,05	0,0001	243	7,00	-	-	-	-
4350,000	-	0,05	0,0001	12	7,00	-	-	-	-
7850,000	150,00	0,05	0,0001	295	7,00	-	-	-	-
5400,000	-	0,05	0,0001	353	7,00	-	-	-	-
4700,000	-	0,05	0,0001	6	7,00	-	-	-	-
6450,000	-	0,05	0,0001	332	7,00	-	-	-	-
5050,000	-	0,05	0,0001	359	7,00	-	-	-	-
6800,000	4000,0	0,05	0,0001	215	7,00	-	-	-	-
7500,000	3300,0	0,05	0,0001	234	7,00	-	-	-	-
7850,000	2600,0	0,05	0,0001	249	7,00	-	-	-	-
7850,000	500,00	0,05	0,0001	289	7,00	-	-	-	-
7500,000	-	0,05	0,0001	304	7,00	-	-	-	-
7150,000	3650,0	0,05	0,0001	225	7,00	-	-	-	-
6800,000	-	0,05	0,0002	323	7,00	-	-	-	-
7150,000	-	0,05	0,0002	314	7,00	-	-	-	-
7850,000	2250,0	0,05	0,0002	255	7,00	-	-	-	-
6100,000	-	0,05	0,0002	338	7,00	-	-	-	-

Взам. инв. №

Подп. и дата

Инв. № подл.

190274-NS-ООС2.1.2.РР

Лист

283

7850,000	850,00	0,05	0,0002	283	7,00	-	-	-	-
4000,000	-	0,05	0,0002	20	7,00	-	-	-	-
7850,000	1900,0	0,05	0,0002	262	7,00	-	-	-	-
6450,000	4000,0	0,05	0,0002	210	7,00	-	-	-	-
7850,000	1200,0	0,05	0,0002	276	7,00	-	-	-	-
7500,000	2950,0	0,05	0,0002	240	7,00	-	-	-	-
7850,000	1550,0	0,05	0,0002	269	7,00	-	-	-	-
5750,000	-	0,05	0,0002	345	7,00	-	-	-	-
7500,000	150,00	0,05	0,0002	298	7,00	-	-	-	-
4350,000	-	0,05	0,0002	14	7,00	-	-	-	-
6800,000	3650,0	0,06	0,0002	220	7,00	-	-	-	-
6450,000	-	0,06	0,0002	329	7,00	-	-	-	-
7150,000	3300,0	0,06	0,0002	230	7,00	-	-	-	-
5400,000	-	0,06	0,0002	352	7,00	-	-	-	-
4700,000	-	0,06	0,0002	7	7,00	-	-	-	-
6100,000	4000,0	0,06	0,0002	203	7,00	-	-	-	-
5050,000	-	0,06	0,0002	359	7,00	-	-	-	-
7500,000	2600,0	0,06	0,0002	246	7,00	-	-	-	-
7150,000	-	0,06	0,0002	308	7,00	-	-	-	-
6800,000	-	0,06	0,0002	319	7,00	-	-	-	-
4000,000	4000,0	0,06	0,0002	158	7,00	-	-	-	-
7500,000	500,00	0,06	0,0002	292	7,00	-	-	-	-
5750,000	4000,0	0,06	0,0002	196	7,00	-	-	-	-
7500,000	2250,0	0,06	0,0002	253	7,00	-	-	-	-
6100,000	-	0,06	0,0002	335	7,00	-	-	-	-
6450,000	3650,0	0,06	0,0002	214	7,00	-	-	-	-
4000,000	-	0,06	0,0002	23	7,00	-	-	-	-
4350,000	4000,0	0,06	0,0002	165	7,00	-	-	-	-
7500,000	850,00	0,06	0,0002	284	7,00	-	-	-	-
7150,000	2950,0	0,06	0,0002	236	7,00	-	-	-	-
5400,000	4000,0	0,06	0,0002	189	7,00	-	-	-	-
7500,000	1900,0	0,06	0,0002	261	7,00	-	-	-	-
6800,000	3300,0	0,06	0,0002	225	7,00	-	-	-	-
4700,000	4000,0	0,06	0,0002	173	7,00	-	-	-	-
7500,000	1200,0	0,06	0,0002	277	7,00	-	-	-	-
5050,000	4000,0	0,07	0,0002	181	7,00	-	-	-	-
7500,000	1550,0	0,07	0,0002	269	7,00	-	-	-	-
7150,000	150,00	0,07	0,0002	302	7,00	-	-	-	-
5750,000	-	0,07	0,0002	343	7,00	-	-	-	-
4350,000	-	0,07	0,0002	16	7,00	-	-	-	-
6450,000	-	0,07	0,0002	325	7,00	-	-	-	-
6800,000	-	0,07	0,0002	313	7,00	-	-	-	-
6100,000	3650,0	0,07	0,0002	207	7,00	-	-	-	-
7150,000	2600,0	0,07	0,0002	243	7,00	-	-	-	-
4700,000	-	0,07	0,0002	7	7,00	-	-	-	-
5400,000	-	0,07	0,0002	351	7,00	-	-	-	-
5050,000	-	0,07	0,0002	359	7,00	-	-	-	-
4000,000	3650,0	0,07	0,0002	155	7,00	-	-	-	-
7150,000	500,00	0,07	0,0002	295	7,00	-	-	-	-
6450,000	3300,0	0,07	0,0002	218	7,00	-	-	-	-
5750,000	3650,0	0,07	0,0002	199	7,00	-	-	-	-
7150,000	2250,0	0,07	0,0002	250	7,00	-	-	-	-

Взам. инв. №

Подп. и дата

Инв. № подл.

190274-NS-ООС2.1.2.РР

Лист

284

6800,000	2950,0	0,07	0,0002	231	7,00	-	-	-	-
6100,000	-	0,07	0,0002	332	7,00	-	-	-	-
4000,000	-	0,07	0,0002	26	7,00	-	-	-	-
4350,000	3650,0	0,08	0,0002	163	7,00	-	-	-	-
7150,000	850,00	0,08	0,0002	287	7,00	-	-	-	-
6800,000	150,00	0,08	0,0002	307	7,00	-	-	-	-
5400,000	3650,0	0,08	0,0002	190	7,00	-	-	-	-
7150,000	1900,0	0,08	0,0002	259	7,00	-	-	-	-
6450,000	-	0,08	0,0002	320	7,00	-	-	-	-
4700,000	3650,0	0,08	0,0002	172	7,00	-	-	-	-
7150,000	1200,0	0,08	0,0002	278	7,00	-	-	-	-
5050,000	3650,0	0,08	0,0002	181	7,00	-	-	-	-
7150,000	1550,0	0,08	0,0002	268	7,00	-	-	-	-
4350,000	-	0,08	0,0002	18	7,00	-	-	-	-
5750,000	-	0,08	0,0002	340	7,00	-	-	-	-
6100,000	3300,0	0,08	0,0002	211	7,00	-	-	-	-
6800,000	2600,0	0,08	0,0002	238	7,00	-	-	-	-
4700,000	-	0,09	0,0003	9	7,00	-	-	-	-
5400,000	-	0,09	0,0003	349	7,00	-	-	-	-
6450,000	2950,0	0,09	0,0003	225	7,00	-	-	-	-
4000,000	3300,0	0,09	0,0003	151	7,00	-	-	-	-
5050,000	-	0,09	0,0003	359	7,00	-	-	-	-
6800,000	500,00	0,09	0,0003	299	7,00	-	-	-	-
5750,000	3300,0	0,09	0,0003	202	7,00	-	-	-	-
6800,000	2250,0	0,09	0,0003	247	7,00	-	-	-	-
4000,000	-	0,09	0,0003	31	7,00	-	-	-	-
6100,000	-	0,09	0,0003	327	7,00	-	-	-	-
6450,000	150,00	0,09	0,0003	313	7,00	-	-	-	-
4350,000	3300,0	0,10	0,0003	160	7,00	-	-	-	-
6800,000	850,00	0,10	0,0003	290	7,00	-	-	-	-
6800,000	1900,0	0,10	0,0003	257	7,00	-	-	-	-
5400,000	3300,0	0,10	0,0003	192	7,00	-	-	-	-
6100,000	2950,0	0,10	0,0003	217	7,00	-	-	-	-
6450,000	2600,0	0,10	0,0003	232	7,00	-	-	-	-
4350,000	-	0,10	0,0003	22	7,00	-	-	-	-
4700,000	3300,0	0,10	0,0003	170	7,00	-	-	-	-
6800,000	1200,0	0,10	0,0003	279	7,00	-	-	-	-
5050,000	3300,0	0,10	0,0003	181	7,00	-	-	-	-
6800,000	1550,0	0,10	0,0003	268	7,00	-	-	-	-
5750,000	-	0,10	0,0003	336	7,00	-	-	-	-
4000,000	2950,0	0,11	0,0003	145	7,00	-	-	-	-
4700,000	-	0,11	0,0003	11	7,00	-	-	-	-
6450,000	500,00	0,11	0,0003	304	7,00	-	-	-	-
4000,000	150,00	0,11	0,0003	37	7,00	-	-	-	-
5400,000	-	0,11	0,0003	347	7,00	-	-	-	-
5750,000	2950,0	0,11	0,0003	207	7,00	-	-	-	-
6450,000	2250,0	0,11	0,0003	242	7,00	-	-	-	-
5050,000	-	0,11	0,0003	359	7,00	-	-	-	-
6100,000	150,00	0,11	0,0003	321	7,00	-	-	-	-
6100,000	2600,0	0,12	0,0003	224	7,00	-	-	-	-
4350,000	2950,0	0,12	0,0004	156	7,00	-	-	-	-
6450,000	1900,0	0,12	0,0004	254	7,00	-	-	-	-

Взам. инв. №

Подп. и дата

Инв. № подл.

190274-NS-ООС2.1.2.РР

Лист

285



5400,000	2950,0	0,12	0,0004	195	7,00	-	-	-	-
6450,000	850,00	0,12	0,0004	294	7,00	-	-	-	-
4350,000	150,00	0,12	0,0004	27	7,00	-	-	-	-
4000,000	500,00	0,13	0,0004	46	7,00	-	-	-	-
6450,000	1550,0	0,13	0,0004	267	7,00	-	-	-	-
5050,000	2950,0	0,13	0,0004	182	7,00	-	-	-	-
5750,000	150,00	0,13	0,0004	331	7,00	-	-	-	-
6450,000	1200,0	0,13	0,0004	281	7,00	-	-	-	-
4700,000	2950,0	0,13	0,0004	168	7,00	-	-	-	-
4000,000	2600,0	0,13	0,0004	138	7,00	-	-	-	-
5750,000	2600,0	0,13	0,0004	213	7,00	-	-	-	-
6100,000	2250,0	0,13	0,0004	235	7,00	-	-	-	-
6100,000	500,00	0,13	0,0004	312	7,00	-	-	-	-
4700,000	150,00	0,13	0,0004	13	7,00	-	-	-	-
5400,000	150,00	0,14	0,0004	344	7,00	-	-	-	-
5050,000	150,00	0,14	0,0004	359	7,00	-	-	-	-
4000,000	850,00	0,14	0,0004	58	7,00	-	-	-	-
4350,000	500,00	0,14	0,0004	34	7,00	-	-	-	-
6100,000	1900,0	0,14	0,0004	249	7,00	-	-	-	-
5400,000	2600,0	0,14	0,0004	199	7,00	-	-	-	-
4000,000	2250,0	0,15	0,0004	127	7,00	-	-	-	-
4350,000	2600,0	0,15	0,0004	149	7,00	-	-	-	-
5750,000	2250,0	0,15	0,0004	223	7,00	-	-	-	-
6100,000	850,00	0,15	0,0004	300	7,00	-	-	-	-
4000,000	1200,0	0,15	0,0005	75	7,00	-	-	-	-
6100,000	1550,0	0,16	0,0005	266	7,00	-	-	-	-
5750,000	500,00	0,16	0,0005	323	7,00	-	-	-	-
5050,000	2600,0	0,16	0,0005	182	7,00	-	-	-	-
6100,000	1200,0	0,16	0,0005	284	7,00	-	-	-	-
4000,000	1900,0	0,16	0,0005	112	7,00	-	-	-	-
4700,000	500,00	0,16	0,0005	18	7,00	-	-	-	-
4000,000	1550,0	0,16	0,0005	94	7,00	-	-	-	-
4700,000	2600,0	0,16	0,0005	164	7,00	-	-	-	-
4350,000	850,00	0,16	0,0005	47	7,00	-	-	-	-
5400,000	2250,0	0,16	0,0005	206	7,00	-	-	-	-
5750,000	1900,0	0,17	0,0005	239	7,00	-	-	-	-
4350,000	1200,0	0,17	0,0005	68	7,00	-	-	-	-
5400,000	1900,0	0,17	0,0005	221	7,00	-	-	-	-
5050,000	500,00	0,17	0,0005	358	7,00	-	-	-	-
4700,000	850,00	0,17	0,0005	28	7,00	-	-	-	-
5400,000	500,00	0,17	0,0005	339	7,00	-	-	-	-
4700,000	1200,0	0,18	0,0005	57	1,70	-	-	-	-
4350,000	2250,0	0,18	0,0005	139	7,00	-	-	-	-
5750,000	1550,0	0,18	0,0005	264	7,00	-	-	-	-
5050,000	2250,0	0,18	0,0005	182	7,00	-	-	-	-
4700,000	1550,0	0,18	0,0006	109	1,70	-	-	-	-
5750,000	850,00	0,18	0,0006	311	7,00	-	-	-	-
4350,000	1550,0	0,19	0,0006	97	7,00	-	-	-	-
5050,000	1900,0	0,19	0,0006	182	7,00	-	-	-	-
5400,000	1550,0	0,19	0,0006	250	1,60	-	-	-	-
4350,000	1900,0	0,19	0,0006	122	7,00	-	-	-	-
5750,000	1200,0	0,19	0,0006	291	7,00	-	-	-	-

Взам. инв. №

Подп. и дата

Инв. № подл.

Изм.	Кол.уч.	Лист	Недок.	Подп.	Дата

190274-NS-ООС2.1.2.РР

Лист

286

4700,000	2250,000	0,20	0,0006	158	7,00	-	-	-	-
5050,000	850,000	0,20	0,0006	358	7,00	-	-	-	-
5050,000	1550,000	0,21	0,0006	176	1,30	-	-	-	-
5400,000	850,000	0,22	0,0006	329	6,90	-	-	-	-
5400,000	1200,000	0,23	0,0007	306	1,60	-	-	-	-
4700,000	1900,000	0,24	0,0007	141	1,60	-	-	-	-
5050,000	1200,000	0,27	0,0008	359	1,30	-	-	-	-

**Вещество: 2735 Масло минеральное нефтяное**

**Площадка: 1**

Расчётная площадка № 001

Параметры расчётной площадки:

Тип	Полное описание площадки				Ширина, (м)	Шаг, (м)		Высота, (м)
	Координаты середины 1-й стороны (м)		Координаты середины 2-й стороны (м)			Х	У	
	Х	У	Х	У				
Полное описание	4000,000	1000,000	8200,000	1000,000	6000,000	350,000	350,000	2

**Поле максимальных концентраций**

Коорд Х(м)	Коорд У(м)	Кон- центр. (д. ПДК)	Концентр. (мг/куб.м)	Напр. ветра	Скор. ветра	Фон		Фон до исключения	
						доли ПДК	мг/куб.м	доли ПДК	мг/куб.м
8200,000	-1950,000	1,76E-03	8,7889E-05	326	1,70	-	-	-	-
7850,000	-1950,000	1,85E-03	9,2746E-05	330	7,00	-	-	-	-
8200,000	-1600,000	1,92E-03	9,6245E-05	323	7,00	-	-	-	-
7500,000	-1950,000	1,97E-03	9,8400E-05	334	7,00	-	-	-	-
4000,000	-1950,000	2,06E-03	0,0001	22	7,00	-	-	-	-
7850,000	-1600,000	2,08E-03	0,0001	327	7,00	-	-	-	-
7150,000	-1950,000	2,08E-03	0,0001	338	7,00	-	-	-	-
8200,000	-1250,000	2,14E-03	0,0001	321	7,00	-	-	-	-
4350,000	-1950,000	2,16E-03	0,0001	17	7,00	-	-	-	-
6800,000	-1950,000	2,17E-03	0,0001	342	7,00	-	-	-	-
7500,000	-1600,000	2,22E-03	0,0001	331	7,00	-	-	-	-
4700,000	-1950,000	2,24E-03	0,0001	12	7,00	-	-	-	-
6450,000	-1950,000	2,26E-03	0,0001	347	7,00	-	-	-	-
5050,000	-1950,000	2,30E-03	0,0001	7	7,00	-	-	-	-
6100,000	-1950,000	2,31E-03	0,0001	352	7,00	-	-	-	-
7850,000	-1250,000	2,33E-03	0,0001	324	7,00	-	-	-	-
5400,000	-1950,000	2,33E-03	0,0001	2	7,00	-	-	-	-
5750,000	-1950,000	2,34E-03	0,0001	357	7,00	-	-	-	-
4000,000	-1600,000	2,34E-03	0,0001	24	7,00	-	-	-	-
7150,000	-1600,000	2,37E-03	0,0001	336	7,00	-	-	-	-
8200,000	-900,000	2,39E-03	0,0001	317	7,00	-	-	-	-
4350,000	-1600,000	2,48E-03	0,0001	19	7,00	-	-	-	-
6800,000	-1600,000	2,51E-03	0,0001	341	7,00	-	-	-	-
7500,000	-1250,000	2,54E-03	0,0001	329	7,00	-	-	-	-
4700,000	-1600,000	2,60E-03	0,0001	14	7,00	-	-	-	-
6450,000	-1600,000	2,62E-03	0,0001	346	7,00	-	-	-	-
7850,000	-900,000	2,65E-03	0,0001	321	7,00	-	-	-	-
8200,000	-550,000	2,67E-03	0,0001	313	7,00	-	-	-	-
5050,000	-1600,000	2,69E-03	0,0001	8	7,00	-	-	-	-

Взам. инв. №

Подп. и дата

Инв. № подл.

190274-NS-ООС2.1.2.РР

Лист

287

6100,000	-1600,000	2,70E-03	0,0001	351	7,00	-	-	-	-	-
4000,000	-1250,000	2,70E-03	0,0001	26	7,00	-	-	-	-	-
5400,000	-1600,000	2,73E-03	0,0001	3	7,00	-	-	-	-	-
7150,000	-1250,000	2,74E-03	0,0001	334	7,00	-	-	-	-	-
5750,000	-1600,000	2,74E-03	0,0001	357	7,00	-	-	-	-	-
4350,000	-1250,000	2,90E-03	0,0001	21	7,00	-	-	-	-	-
7500,000	-900,000	2,92E-03	0,0001	326	7,00	-	-	-	-	-
6800,000	-1250,000	2,93E-03	0,0001	339	7,00	-	-	-	-	-
8200,000	4000,000	2,96E-03	0,0001	232	7,00	-	-	-	-	-
8200,000	-200,000	3,00E-03	0,0002	309	7,00	-	-	-	-	-
7850,000	-550,000	3,01E-03	0,0002	318	7,00	-	-	-	-	-
4700,000	-1250,000	3,07E-03	0,0002	15	7,00	-	-	-	-	-
6450,000	-1250,000	3,09E-03	0,0002	344	7,00	-	-	-	-	-
4000,000	-900,000	3,16E-03	0,0002	29	7,00	-	-	-	-	-
5050,000	-1250,000	3,20E-03	0,0002	9	7,00	-	-	-	-	-
7150,000	-900,000	3,21E-03	0,0002	331	7,00	-	-	-	-	-
6100,000	-1250,000	3,21E-03	0,0002	350	7,00	-	-	-	-	-
5750,000	-1250,000	3,27E-03	0,0002	357	7,00	-	-	-	-	-
5400,000	-1250,000	3,27E-03	0,0002	3	7,00	-	-	-	-	-
8200,000	3650,000	3,29E-03	0,0002	237	7,00	-	-	-	-	-
8200,000	150,000	3,35E-03	0,0002	304	7,00	-	-	-	-	-
7500,000	-550,000	3,39E-03	0,0002	322	7,00	-	-	-	-	-
7850,000	4000,000	3,41E-03	0,0002	228	7,00	-	-	-	-	-
4350,000	-900,000	3,44E-03	0,0002	23	7,00	-	-	-	-	-
7850,000	-200,000	3,45E-03	0,0002	313	7,00	-	-	-	-	-
6800,000	-900,000	3,48E-03	0,0002	336	7,00	-	-	-	-	-
8200,000	3300,000	3,64E-03	0,0002	243	7,00	-	-	-	-	-
4700,000	-900,000	3,70E-03	0,0002	17	7,00	-	-	-	-	-
8200,000	500,000	3,72E-03	0,0002	299	7,00	-	-	-	-	-
6450,000	-900,000	3,73E-03	0,0002	343	7,00	-	-	-	-	-
4000,000	-550,000	3,74E-03	0,0002	32	7,00	-	-	-	-	-
7150,000	-550,000	3,79E-03	0,0002	328	7,00	-	-	-	-	-
7850,000	3650,000	3,89E-03	0,0002	233	7,00	-	-	-	-	-
5050,000	-900,000	3,89E-03	0,0002	10	7,00	-	-	-	-	-
6100,000	-900,000	3,92E-03	0,0002	349	7,00	-	-	-	-	-
7500,000	4000,000	3,95E-03	0,0002	223	7,00	-	-	-	-	-
7850,000	150,000	3,95E-03	0,0002	308	7,00	-	-	-	-	-
7500,000	-200,000	3,97E-03	0,0002	318	7,00	-	-	-	-	-
8200,000	2950,000	3,98E-03	0,0002	249	7,00	-	-	-	-	-
5400,000	-900,000	4,01E-03	0,0002	3	7,00	-	-	-	-	-
5750,000	-900,000	4,02E-03	0,0002	356	7,00	-	-	-	-	-
8200,000	850,000	4,07E-03	0,0002	292	7,00	-	-	-	-	-
4350,000	-550,000	4,16E-03	0,0002	26	7,00	-	-	-	-	-
6800,000	-550,000	4,21E-03	0,0002	334	7,00	-	-	-	-	-
8200,000	2600,000	4,27E-03	0,0002	256	7,00	-	-	-	-	-
8200,000	1200,000	4,35E-03	0,0002	286	7,00	-	-	-	-	-
7850,000	3300,000	4,40E-03	0,0002	239	7,00	-	-	-	-	-
4000,000	-200,000	4,48E-03	0,0002	36	7,00	-	-	-	-	-
8200,000	2250,000	4,48E-03	0,0002	263	7,00	-	-	-	-	-
7850,000	500,000	4,49E-03	0,0002	302	7,00	-	-	-	-	-
8200,000	1550,000	4,54E-03	0,0002	278	7,00	-	-	-	-	-
7150,000	-200,000	4,54E-03	0,0002	323	7,00	-	-	-	-	-

Инва. № подл.	Подп. и дата	Взам. инв. №	

Изм.	Кол.уч.	Лист	Недок.	Подп.	Дата

190274-NS-ООС2.1.2.РР

Лист

288

4700,000	-550,000	4,55E-03	0,0002	19	7,00	-	-	-	-	-
7150,000	4000,000	4,55E-03	0,0002	218	7,00	-	-	-	-	-
8200,000	1900,000	4,57E-03	0,0002	271	7,00	-	-	-	-	-
6450,000	-550,000	4,60E-03	0,0002	340	7,00	-	-	-	-	-
7500,000	3650,000	4,61E-03	0,0002	228	7,00	-	-	-	-	-
7500,000	150,000	4,66E-03	0,0002	313	7,00	-	-	-	-	-
4000,000	4000,000	4,84E-03	0,0002	143	7,00	-	-	-	-	-
5050,000	-550,000	4,84E-03	0,0002	12	7,00	-	-	-	-	-
6100,000	-550,000	4,89E-03	0,0002	348	7,00	-	-	-	-	-
7850,000	2950,000	4,91E-03	0,0002	246	7,00	-	-	-	-	-
7850,000	850,000	5,03E-03	0,0003	295	7,00	-	-	-	-	-
5400,000	-550,000	5,03E-03	0,0003	4	7,00	-	-	-	-	-
5750,000	-550,000	5,04E-03	0,0003	356	7,00	-	-	-	-	-
4350,000	-200,000	5,09E-03	0,0003	30	7,00	-	-	-	-	-
6800,000	-200,000	5,18E-03	0,0003	330	7,00	-	-	-	-	-
6800,000	4000,000	5,23E-03	0,0003	211	7,00	-	-	-	-	-
7850,000	2600,000	5,35E-03	0,0003	254	7,00	-	-	-	-	-
7500,000	3300,000	5,37E-03	0,0003	235	7,00	-	-	-	-	-
4000,000	150,000	5,39E-03	0,0003	41	7,00	-	-	-	-	-
7500,000	500,000	5,45E-03	0,0003	307	7,00	-	-	-	-	-
7150,000	150,000	5,47E-03	0,0003	318	7,00	-	-	-	-	-
7150,000	3650,000	5,49E-03	0,0003	223	7,00	-	-	-	-	-
7850,000	1200,000	5,50E-03	0,0003	288	7,00	-	-	-	-	-
4350,000	4000,000	5,60E-03	0,0003	149	7,00	-	-	-	-	-
7850,000	2250,000	5,67E-03	0,0003	262	7,00	-	-	-	-	-
4700,000	-200,000	5,69E-03	0,0003	22	7,00	-	-	-	-	-
4000,000	3650,000	5,75E-03	0,0003	137	7,00	-	-	-	-	-
6450,000	-200,000	5,75E-03	0,0003	337	7,00	-	-	-	-	-
7850,000	1550,000	5,76E-03	0,0003	279	7,00	-	-	-	-	-
7850,000	1900,000	5,81E-03	0,0003	271	7,00	-	-	-	-	-
6450,000	4000,000	5,84E-03	0,0003	203	7,00	-	-	-	-	-
7500,000	2950,000	6,11E-03	0,0003	242	7,00	-	-	-	-	-
5050,000	-200,000	6,14E-03	0,0003	13	7,00	-	-	-	-	-
6100,000	-200,000	6,22E-03	0,0003	346	7,00	-	-	-	-	-
7500,000	850,000	6,26E-03	0,0003	299	7,00	-	-	-	-	-
4350,000	150,000	6,28E-03	0,0003	34	7,00	-	-	-	-	-
4700,000	4000,000	6,31E-03	0,0003	157	7,00	-	-	-	-	-
6100,000	4000,000	6,35E-03	0,0003	195	7,00	-	-	-	-	-
6800,000	150,000	6,36E-03	0,0003	325	7,00	-	-	-	-	-
4000,000	500,000	6,43E-03	0,0003	47	7,00	-	-	-	-	-
6800,000	3650,000	6,44E-03	0,0003	216	7,00	-	-	-	-	-
5400,000	-200,000	6,44E-03	0,0003	4	7,00	-	-	-	-	-
5750,000	-200,000	6,47E-03	0,0003	355	7,00	-	-	-	-	-
7150,000	3300,000	6,55E-03	0,0003	229	7,00	-	-	-	-	-
7150,000	500,000	6,56E-03	0,0003	312	7,00	-	-	-	-	-
5750,000	4000,000	6,70E-03	0,0003	185	7,00	-	-	-	-	-
5050,000	4000,000	6,77E-03	0,0003	166	7,00	-	-	-	-	-
4000,000	3300,000	6,79E-03	0,0003	131	7,00	-	-	-	-	-
4350,000	3650,000	6,82E-03	0,0003	144	7,00	-	-	-	-	-
7500,000	2600,000	6,83E-03	0,0003	251	7,00	-	-	-	-	-
5400,000	4000,000	6,85E-03	0,0003	176	7,00	-	-	-	-	-
7500,000	1200,000	7,04E-03	0,0004	291	7,00	-	-	-	-	-

Взам. инв. №

Подп. и дата

Инв. № подл.

Лист

190274-NS-ООС2.1.2.РР

289

Изм. Кол.уч. Лист Недок. Подп. Дата

4700,000	150,000	7,23E-03	0,0004	26	7,00	-	-	-	-
6450,000	150,000	7,31E-03	0,0004	334	7,00	-	-	-	-
7500,000	2250,000	7,33E-03	0,0004	261	7,00	-	-	-	-
6450,000	3650,000	7,45E-03	0,0004	207	7,00	-	-	-	-
7500,000	1550,000	7,51E-03	0,0004	281	7,00	-	-	-	-
7500,000	1900,000	7,59E-03	0,0004	271	7,00	-	-	-	-
4000,000	850,000	7,69E-03	0,0004	55	7,00	-	-	-	-
7150,000	2950,000	7,78E-03	0,0004	237	7,00	-	-	-	-
7150,000	850,000	7,85E-03	0,0004	305	7,00	-	-	-	-
4350,000	500,000	7,86E-03	0,0004	40	7,00	-	-	-	-
6800,000	500,000	7,93E-03	0,0004	319	7,00	-	-	-	-
4000,000	2950,000	8,04E-03	0,0004	123	7,00	-	-	-	-
6800,000	3300,000	8,06E-03	0,0004	222	7,00	-	-	-	-
5050,000	150,000	8,06E-03	0,0004	16	7,00	-	-	-	-
4700,000	3650,000	8,10E-03	0,0004	153	7,00	-	-	-	-
6100,000	150,000	8,16E-03	0,0004	343	7,00	-	-	-	-
6100,000	3650,000	8,35E-03	0,0004	197	7,00	-	-	-	-
4350,000	3300,000	8,36E-03	0,0004	138	7,00	-	-	-	-
5400,000	150,000	8,58E-03	0,0004	5	7,00	-	-	-	-
5750,000	150,000	8,63E-03	0,0004	354	7,00	-	-	-	-
5750,000	3650,000	8,94E-03	0,0004	186	7,00	-	-	-	-
4000,000	1200,000	8,99E-03	0,0004	65	7,00	-	-	-	-
5050,000	3650,000	9,02E-03	0,0005	164	7,00	-	-	-	-
7150,000	2600,000	9,02E-03	0,0005	247	7,00	-	-	-	-
5400,000	3650,000	9,12E-03	0,0005	175	7,00	-	-	-	-
7150,000	1200,000	9,30E-03	0,0005	295	7,00	-	-	-	-
4000,000	2600,000	9,31E-03	0,0005	113	7,00	-	-	-	-
4700,000	500,000	9,45E-03	0,0005	31	7,00	-	-	-	-
6450,000	500,000	9,54E-03	0,0005	328	7,00	-	-	-	-
6450,000	3300,000	9,77E-03	0,0005	213	7,00	-	-	-	-
4350,000	850,000	9,84E-03	0,0005	48	7,00	-	-	-	-
6800,000	850,000	9,89E-03	0,0005	311	7,00	-	-	-	-
7150,000	2250,000	9,93E-03	0,0005	259	7,00	-	-	-	-
4000,000	1550,000	0,01	0,0005	76	7,00	-	-	-	-
6800,000	2950,000	0,01	0,0005	231	7,00	-	-	-	-
7150,000	1550,000	0,01	0,0005	283	7,00	-	-	-	-
4000,000	2250,000	0,01	0,0005	102	7,00	-	-	-	-
4700,000	3300,000	0,01	0,0005	147	7,00	-	-	-	-
7150,000	1900,000	0,01	0,0005	271	7,00	-	-	-	-
4350,000	2950,000	0,01	0,0005	130	7,00	-	-	-	-
4000,000	1900,000	0,01	0,0005	89	7,00	-	-	-	-
5050,000	500,000	0,01	0,0005	20	7,00	-	-	-	-
6100,000	500,000	0,01	0,0006	339	7,00	-	-	-	-
6100,000	3300,000	0,01	0,0006	201	7,00	-	-	-	-
5400,000	500,000	0,01	0,0006	6	7,00	-	-	-	-
5750,000	500,000	0,01	0,0006	352	7,00	-	-	-	-
4350,000	1200,000	0,01	0,0006	59	7,00	-	-	-	-
6800,000	2600,000	0,01	0,0006	242	7,00	-	-	-	-
6800,000	1200,000	0,01	0,0006	301	7,00	-	-	-	-
4700,000	850,000	0,01	0,0006	39	7,00	-	-	-	-
5750,000	3300,000	0,01	0,0006	188	7,00	-	-	-	-
5050,000	3300,000	0,01	0,0006	160	7,00	-	-	-	-

Взам. инв. №

Подп. и дата

Инв. № подл.

Изм.	Кол.уч.	Лист	Недок.	Подп.	Дата

190274-NS-ООС2.1.2.РР

Лист

290

6450,000	850,000	0,01	0,0006	321	7,00	-	-	-	-
5400,000	3300,000	0,01	0,0006	173	7,00	-	-	-	-
4350,000	2600,000	0,01	0,0006	119	7,00	-	-	-	-
6450,000	2950,000	0,01	0,0006	221	7,00	-	-	-	-
4700,000	2950,000	0,01	0,0007	140	7,00	-	-	-	-
6800,000	2250,000	0,01	0,0007	256	7,00	-	-	-	-
4350,000	1550,000	0,01	0,0007	73	7,00	-	-	-	-
4350,000	2250,000	0,01	0,0007	105	7,00	-	-	-	-
6800,000	1550,000	0,01	0,0007	287	7,00	-	-	-	-
6800,000	1900,000	0,01	0,0007	271	7,00	-	-	-	-
4350,000	1900,000	0,02	0,0008	89	7,00	-	-	-	-
5050,000	850,000	0,02	0,0008	25	7,00	-	-	-	-
6100,000	850,000	0,02	0,0008	334	7,00	-	-	-	-
6100,000	2950,000	0,02	0,0008	208	6,10	-	-	-	-
6450,000	1200,000	0,02	0,0008	310	6,00	-	-	-	-
4700,000	1200,000	0,02	0,0008	50	5,80	-	-	-	-
6450,000	2600,000	0,02	0,0009	233	4,20	-	-	-	-
5400,000	850,000	0,02	0,0009	8	3,50	-	-	-	-
4700,000	2600,000	0,02	0,0009	128	3,40	-	-	-	-
5750,000	850,000	0,02	0,0009	350	4,40	-	-	-	-
5050,000	2950,000	0,02	0,0009	153	2,20	-	-	-	-
5750,000	2950,000	0,02	0,0009	190	2,80	-	-	-	-
5400,000	2950,000	0,02	0,0010	171	2,50	-	-	-	-
4700,000	1550,000	0,02	0,0011	66	2,50	-	-	-	-
6450,000	2250,000	0,02	0,0011	250	2,50	-	-	-	-
6450,000	1550,000	0,02	0,0012	293	2,30	-	-	-	-
4700,000	2250,000	0,02	0,0012	110	2,40	-	-	-	-
6100,000	1200,000	0,02	0,0012	324	2,50	-	-	-	-
5050,000	1200,000	0,02	0,0012	35	2,30	-	-	-	-
6450,000	1900,000	0,02	0,0012	272	2,40	-	-	-	-
4700,000	1900,000	0,03	0,0013	88	2,30	-	-	-	-
6100,000	2600,000	0,03	0,0013	219	2,30	-	-	-	-
5050,000	2600,000	0,03	0,0013	143	2,20	-	-	-	-
5400,000	1200,000	0,03	0,0016	12	2,10	-	-	-	-
5750,000	1200,000	0,03	0,0016	346	2,10	-	-	-	-
5750,000	2600,000	0,04	0,0018	196	2,00	-	-	-	-
5400,000	2600,000	0,04	0,0018	166	2,00	-	-	-	-
6100,000	1550,000	0,04	0,0020	305	2,00	-	-	-	-
5050,000	1550,000	0,04	0,0020	53	1,90	-	-	-	-
6100,000	2250,000	0,04	0,0021	239	1,90	-	-	-	-
5050,000	2250,000	0,04	0,0022	122	1,90	-	-	-	-
6100,000	1900,000	0,05	0,0026	273	1,80	-	-	-	-
5050,000	1900,000	0,06	0,0028	87	1,70	-	-	-	-
5750,000	1550,000	0,07	0,0036	334	1,60	-	-	-	-
5400,000	1550,000	0,07	0,0036	23	1,60	-	-	-	-
5750,000	2250,000	0,08	0,0041	210	1,50	-	-	-	-
5400,000	2250,000	0,09	0,0043	153	1,50	-	-	-	-
5750,000	1900,000	0,15	0,0073	279	1,20	-	-	-	-
5400,000	1900,000	0,15	0,0077	80	1,20	-	-	-	-

Взам. инв. №

Подп. и дата

Инв. № подл.

Изм.	Кол.уч.	Лист	Недок.	Подп.	Дата

190274-NS-ООС2.1.2.РР

Лист

291

Таблица регистрации изменений

Изм.	Номера листов (страниц)				Всего листов (страниц) в док.	Номер док.	Подп.	Дата
	изменённых	заменённых	новых	Аннулированных				

Взам. инв. №	
Подп. и дата	
Инв. № подл.	

Изм.	Кол.уч.	Лист	№докум.	Подп.	Дата

190274-NS-OOC2.1.2.ТР