



БЕРЕЗНИКИ

Общество с ограниченной ответственностью
«Объединенные региональные электрические сети
Березники»
618400, г. Березники, ул.Березниковская,82
почтовый адрес: 618400 г. Березники, ул. Пятилетки,13а
тел. +7 (3424) 25-53-93, факс +7 (3424) 26-26-27

02.12.2019 № 0833

на № _____ От _____

Кому: Главе администрации города Березники Дьякову С.П.
от кого: ООО «ОРЭС-Березники»

полное наименование юридического лица

Юридический адрес: 618400, РФ, г.Березники,
ул. Березниковская,82
Почтовый адрес: 618400, Пермский край, г.Березники,
ул. Пятилетки, 13а телефон /3424/ 25-53-93; факс /3424/26-26-27,
info@berelcomp.ru

юридический и почтовый адреса, телефон, почта

Главный инженер Романцов Андрей Владимирович,
действующий на основании доверенности от 26.01.2018г.

Ф.И.О. руководителя

Регистрационный номер 1145958059323

выписка из ЕГРЮЛ

Заявление

На основании статей 39.33, 39.36 Земельного кодекса РФ, постановления правительства РФ №1300 от 03.12.2014, постановления правительства Пермского края №478-п от 22.07.2015, прошу выдать решение о размещении объекта: «КТП, ВЛ-6кВ, ВЛ-0,4кВ» предназначенного для осуществления передачи электрической энергии. Габариты, пересечения объекта строительства с другими инженерными сетями, выдержаны согласно установленных норм. Сроком на один год, способ размещения надземный, подземный.

Земельный участок относится к муниципальным землям общего пользования и расположен по адресу: г. Березники, в кадастровых кварталах 59:03:0600004, площадью 408 кв.м.

Приложения:

1. Доверенность от 26.01.2018г.;
2. Реквизиты ООО «ОРЭС-Березники»;
3. Копия выписки из ЕГРЮЛ № 377В/18 от 12.09.2018;
4. Схема предполагаемого размещения земельного участка.

Главный инженер

А.В. Романцов



Схема предполагаемых к использованию земель или части земельного участка

Масштаб 1 : 1 000

Объект: «КТП, ВЛ-6кВ, ВЛ-0,4кВ»
 Местоположение: Пермский край, г.Березники, кадастровый квартал 59:03:06000004.
 Площадь земель или части земельного участка: 408 кв.м.
 Категория земель: земли населенных пунктов
 Вид разрешенного использования: для размещения объекта «КТП, ВЛ-6кВ, ВЛ-0,4кВ»
 Система координат - МСК59 (Зона 2)

59:03:06000004:466/чзу1 - Сабурова Татьяна Николаевна
 Собственность, № 59-59/002-59/002/401/2015-2556/1 от 25.02.2015
 59:03:06000004:470/чзу1 - Сабурова Татьяна Николаевна
 Собственность, № 59-59/002-59/002/401/2015-2545/1 от 25.02.2015

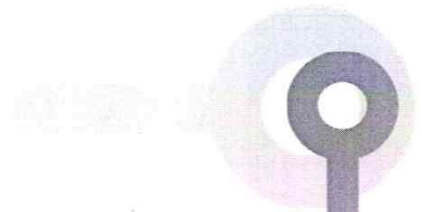
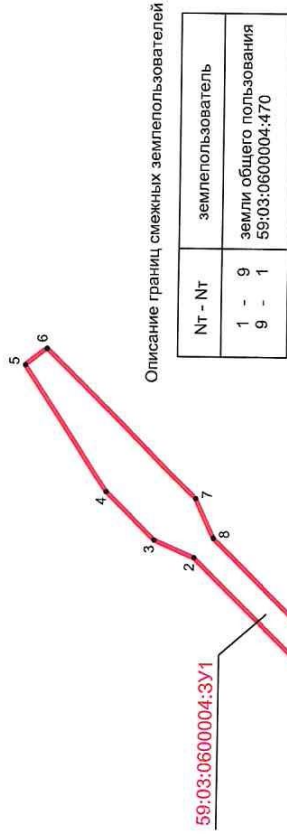

Описание границ смежных землепользователей

№т - №г	землепользователь
1 - 9	земли общего пользования
9 - 1	59:03:06000004:470

Каталог координат, м
МСК 59 (Зона 2)

Каталог координат, м
МСК г.Березники

N	X	Y
1	662182.91	2259889.56
2	662210.23	2259916.07
3	662216.13	2259918.59
4	662223.31	2259925.56
5	662235.35	2259943.80
6	662232.19	2259946.25
7	662210.11	2259924.68
8	662207.44	2259918.94
9	662180.37	2259892.67
1	662182.91	2259889.56

N	X	Y
1	-8869.97	4410.41
2	-8842.83	4437.10
3	-8836.94	4439.67
4	-8829.81	4446.68
5	-8817.89	4465.01
6	-8821.07	4467.43
7	-8843.01	4445.71
8	-8845.64	4439.95
9	-8872.53	4413.51
1	-8869.97	4410.41

Условные обозначения:

- граница предполагаемого к использованию земельного участка
- обозначение предполагаемого к использованию контура земельного участка
- граница существующего земельного участка
- кадастровый номер земельного участка
- граница кадастрового квартала
- номер кадастрового квартала
- проектная граница части земельного участка, предполагаемой к использованию при строительстве объекта
- обозначение части земельного участка, предполагаемой к использованию при строительстве объекта

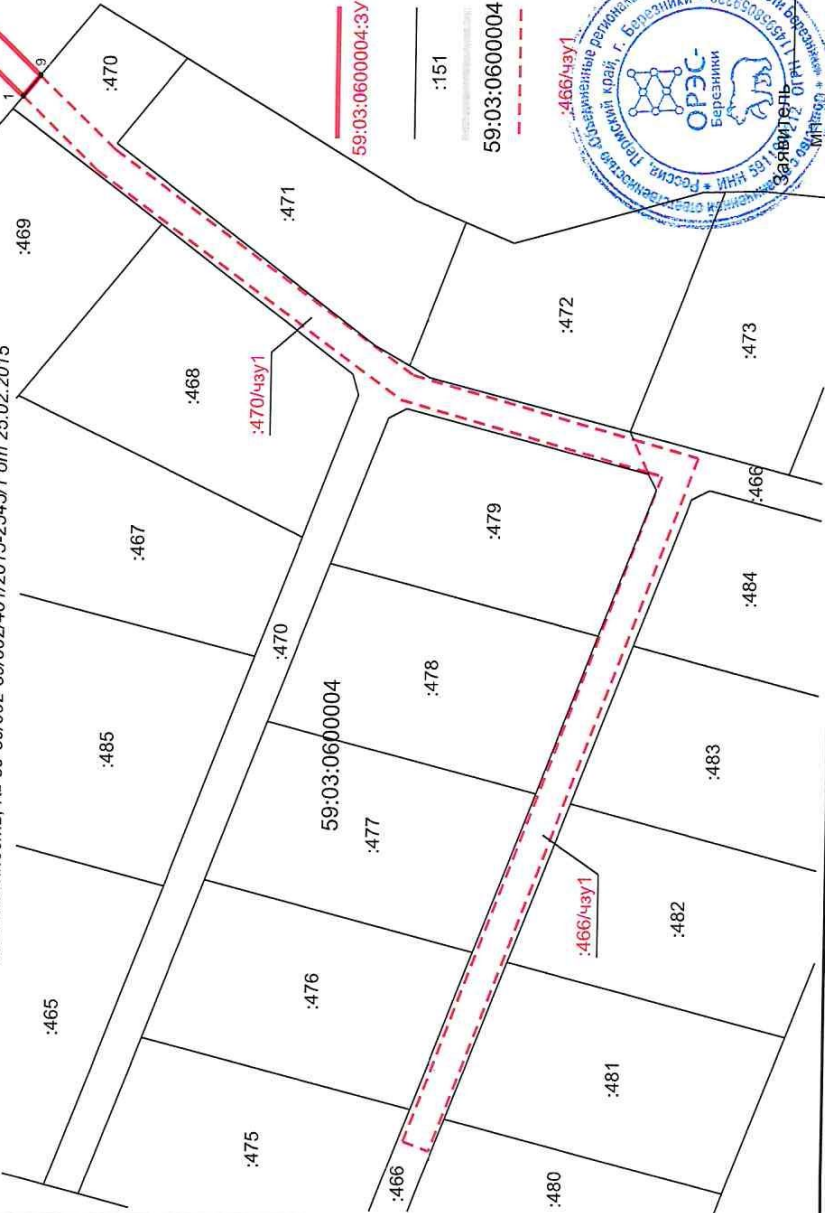

Сабурова Татьяна Николаевна
 (подпись, расшифровка подписи)