

## Схема предполагаемых к использованию земель или части земельного участка

Объект: газопровод для транспортировки газа под давлением до 0,6 МПа включительно

Местоположение: Пермский край, г. Березники, ул. Дачная, возле дома 26

Площадь земель или части земельного участка, кв.м.: **140**

Категория земель: земли населённых пунктов

Вид разрешенного использования: для строительства газопровода

| Обозначение<br>характерных<br>точек границ | Координаты (МСК-59), м |            |
|--|------------------------|------------|
|  | X                      | Y          |
| 1  | 672242,83              | 2265980,8  |
| 2  | 672229,34              | 2265984,61 |
| 3  | 672226,06              | 2265975,13 |
| 4  | 672239,56              | 2265971,35 |

Описание границ смежных землепользователей:

от т.4 до т.1 земельный участок с кадастровым номером 59:03:0400147:25  
от т.2 до т.3 земельный участок с кадастровым номером 59:03:0400147:11  
от т.1 до т.2 земли общего пользования  
от т.3 до т.4

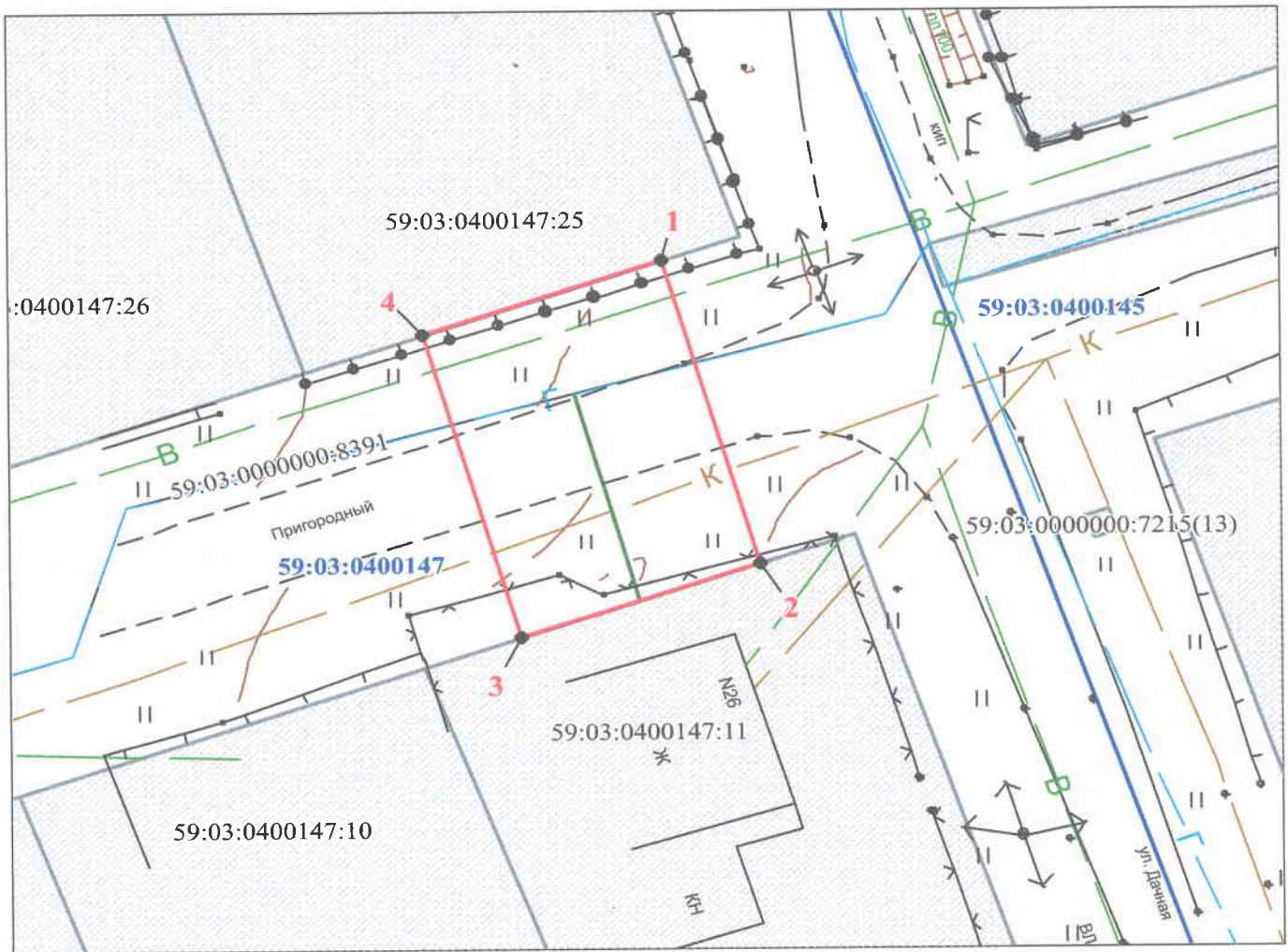

Масштаб 1:300

### Условные обозначения:

- граница предполагаемых к использованию земель
- граница учтенных земельных участков
- граница кадастрового квартала
- проектируемый газопровод
- существующий газопровод
- 59:03:0400145:22 кадастровый номер земельного участка
- 59:03:0400145 номер кадастрового квартала

Заявитель \_\_\_\_\_ /Т.А. Покидкина/

Верно

|   |          |           |
|---|----------|-----------|
| 1 | 1148.564 | 10569.484 |
| 2 | 1135.048 | 10573.203 |
| 3 | 1131.833 | 10563.701 |
| 4 | 1145.358 | 10560.012 |