Схема предполагаемых к использованию земель или части земельного участка

Объект: газопровод для транспортировки природного газа под давлением до 0,6 Мпа включительно

Местоположение: Пермский край, городской округ город Березники, г. Усолье, ул. Пушкина, у дома 87

Площадь земель или части земельного участка, кв.м: 1197

Категория земель: земли населенных пунктов

Вид разрешенного использования: для строительства газопровода

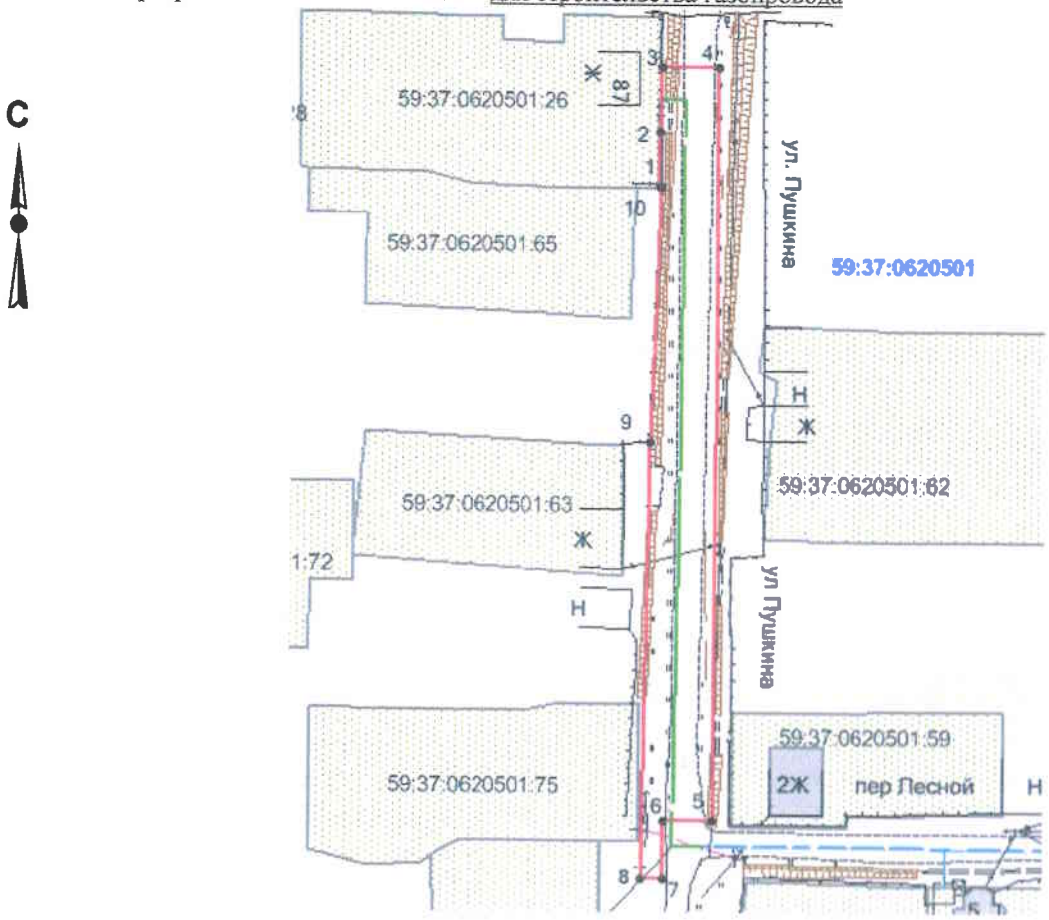

Масштаб 1:1000

Обозначение характерных точек границ	Координаты, м (МСК-59)	
	X	У
1	674004,39	2257323,25
2	674013,03	2257323,40
3	674023,02	2257323,59
4	674023,02	2257332,56
5	673906,65	2257332,00
6	673906,70	2257324,48
7	673897,65	2257324,41
8	673897,68	2257320,96
9	673965,00	2257321,93
10	674004,37	2257323,69

Условные обозначения:

- граница предполагаемых к использованию земель ;
- граница учтенных земельных участков;
- граница кадастрового квартала;
- проектируемый газопровод;
- существующий газопровод;

59:37:0620501 -обозначение кадастрового квартала;

59:37:0620501:26 -кадастровый номер земельного участка;

Описание границ смежных землепользователей:

от т.1 до т.3 - граница участка с кадастровым № 59:37:0620501:26

от т.3 до т.1 - земли общего пользования

Заявитель _____ /*Т.А. Покидкина*/

Верно