

ПРОЕКТ МЕЖЕВАНИЯ ТЕРРИТОРИИ

КАДАСТРОВОГО КВАРТАЛА 59:37:0890101 с.Романово

Романовского сельского поселения Усольского муниципального
района Пермского края

Текстовая часть

Пермь, 2019

n-2019-ПМ

Изм.	Кол.уч	Лист	№ док.	Подпись	Дата	Стадия	Лист	Листов
						ПМ	1	49
Исполнитель						Филиал ФГБУ «ФКР		
Ковалева В.Д.						Росреестра» по Пермскому		
Зам.директора						краю		
Абашева А.З.								

Согласовано				
Разработал				

Взам.лев.№	
Подп. И дата	
Инв. № подл.	

СОСТАВ ПРОЕКТА

№ тома	Обозначение	Наименование	Примечание
1	п-2019-ПМ	Текстовая часть проекта межевания	
		Чертежи межевания территории	

СОДЕРЖАНИЕ

№ п/п	Наименование	Лист
	Текстовая часть	
	Состав проекта. Содержание	2
	Пояснительная записка	3
1	Основные положения	3
2	Общая характеристика объекта проектирования	4
3	Описание предлагаемых проектных решений	7
	Ведомость координат поворотных точек границ формируемых и изменяемых земельных участков	17
	Установление публичных сервитутов, обременений	49
4	Экспликация земельных участков	51
5	Основные технико-экономические показатели проекта межевания территории	129
6	Чертежи межевания территории	
1	План фактического землепользования М 1:2000	131
2	Чертеж межевания территории М 1:2000	133
3	Чертеж красных линий	135

Инв. № подл.	Подп. и дата	Взап. инв. №

Изм.	Кол.уч	Лист	№ док.	Подпись	Дата	<i>n-2019-ПМ</i>	Лист 2

Пояснительная записка

1. Основные положения

Проект межевания территории кадастрового квартала 59:37:0890101 с. Романово разработан в рамках выполнения договора субподряда от 13.03.2019 №5/2019

Целью разработки проекта межевания территории является установление красных линий застроенной территории объекта работ; определение местоположения границ образуемых и изменяемых земельных участков.

При подготовке проекта межевания была использована следующая нормативная документация:

- Градостроительный кодекс Российской Федерации от 29.12.2004 № 190-ФЗ;
- Земельный кодекс Российской Федерации от 25.10.2001 № 136-ФЗ;
- СП 42.13330.2016. Свод правил. Градостроительство. Планировка и застройка городских и сельских поселений. Актуализированная редакция СНиП 2.07.01-89*;
- Инструкция о порядке проектирования и установления красных линий в городах и других поселениях Российской Федерации РДС 30-201-98;
- Генеральный план Романовского сельского поселения Усольского муниципального района Пермского края, утверждённый решением Совета депутатов Романовского сельского поселения Усольского муниципального района Пермского края от 25.07.2011 № 141;
- Правила землепользования и застройки Романовского сельского поселения, утвержденные решением Совета депутатов Романовского сельского поселения Усольского муниципального района Пермского края от 25.07.2011 № 141 (в редакции от 25.01.2018 № 426);

При разработке проекта использованы следующие исходные данные:

- Кадастровый план территории кадастрового квартала 59:37:0890101 от 30.10.2018 № КУВИ-001/2018-12199490;
- Постановление Администрации города Березники Пермского края «О подготовке проектов межевания территорий на элементы планировочной структуры, входящие в кадастровые кварталы 59:37:0760101, 59:37:0890101» от 27.02.2019 №549.

2. Общая характеристика объекта проектирования

Проектируемая территория расположена в с. Романово городского округа город Березники Пермского края, имеет вытянутую форму, ориентированную в направлении север-юг.

Местоположение территории представлено на рисунке 1.



Рис.1 Местоположение территории проектирования

Площадь территории в утвержденных границах проектирования составляет 1 272 593 кв.м. В соответствии с Правилами землепользования и застройки Романовского сельского поселения, рассматриваемая территория расположена в границах территориальной зоны застройки жилыми домами для ведения личного подсобного хозяйства (Ж-3), общественно-деловой зоны (О-Д), производственной зоны, инженерной и транспортной инфраструктур (П-1), зоны территории общего пользования (ТОП).

Граница территории в утвержденных границах проектирования является застроенной, имеется сложившееся землепользование представлено в основном личное подсобное хозяйство и отдельно стоящие жилые дома.

Фрагмент карты градостроительного зонирования с. Романово представлен на рисунке 2.

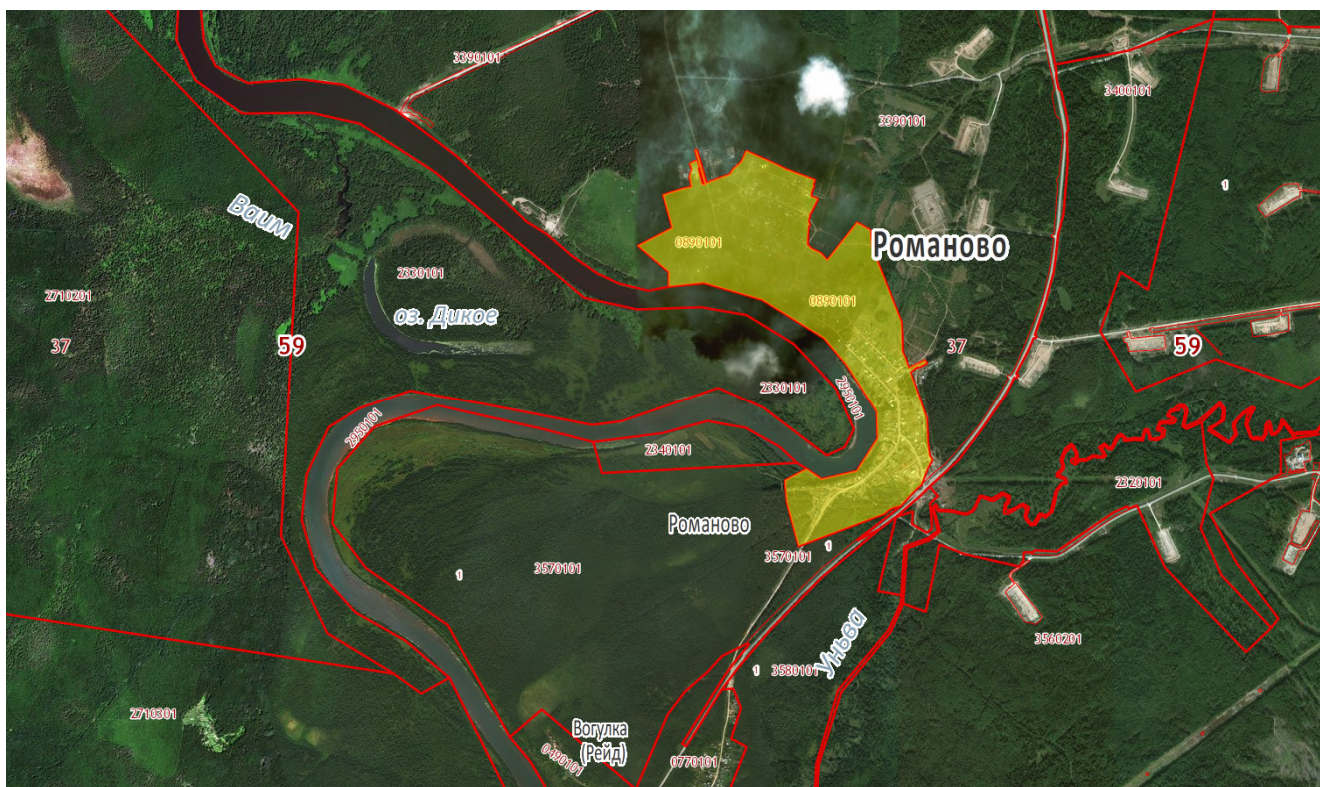

Рис.2 Фрагмент карты градостроительного зонирования с.Романово

В границах проектируемой территории сформированы: 377 земельных участков, местоположение границ которых установлено ранее в результате выполнения работ по межеванию земельных участков, 111 земельных участков, местоположение границ которых установлено с точностью ниже нормативной точности определения координат, 139 ранее учтенных земельных участков, местоположение границ которых не установлено в соответствии с требованиями земельного законодательства.

Подробная информация о земельных участках, расположенных в границах проектируемой территории, приведена в таблице 3 «Экспликация земельных участков фактического землепользования», графическая часть отображена на плане фактического землепользования.

При натурном обследовании территории квартала:

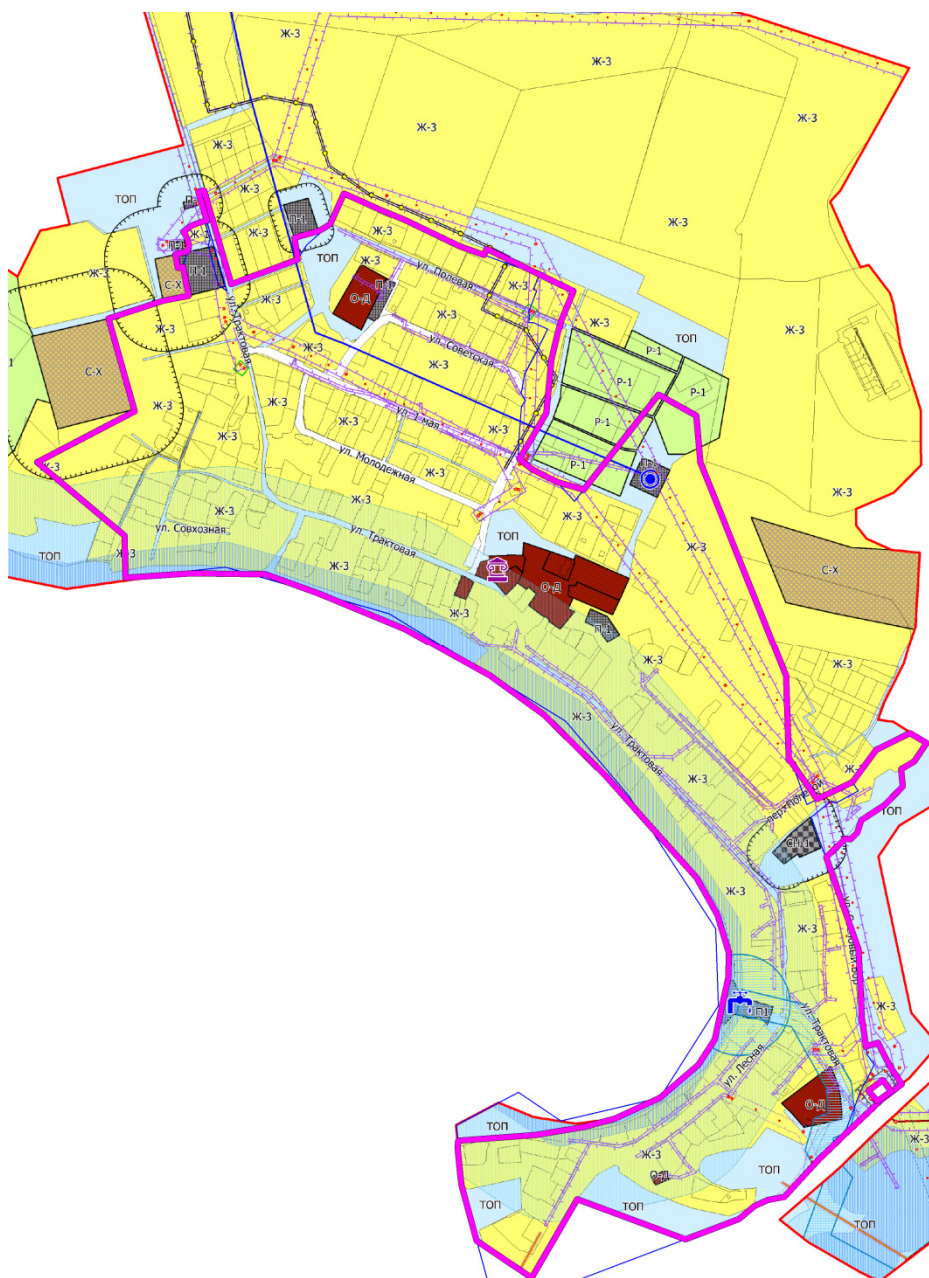
- ранее учтенные земельные участки с кадастровыми номерами 59:37:0890101:151, 59:37:0890101:20, 59:37:0890101:464, 59:37:0890101:550, 59:37:0890101:107, 59:37:0890101:114, 59:37:0890101:469 не идентифицированы.

Администрацией городского округа город Березники может быть проведена работа по исключению сведений из ЕГРН о земельных участках с кадастровыми номерами 59:37:0890101:364, 59:37:0890101:1355 в этой связи в проекте межевания информация об указанных земельных участках отсутствует.

3. Описание предлагаемых проектных решений

С учетом произведенных измерений и результата анализа имеющихся документов об объектах недвижимости, расположенных в кадастровом квартале 59:37:0890101, проектом межевания предлагается:

1. Установить красную линию с учетом земель общего пользования сформированных земельных участков и предусмотренных проектом изменяемых границ земельных участков. Координаты поворотных точек границ красных линий приведены в таблице 1 «Ведомость координат поворотных точек границ красных линий»;

2. Установить местоположение границ земельных участков с кадастровыми номерами: 59:37:0890101:1002, 59:37:0890101:1005, 59:37:0890101:1006, 59:37:0890101:1009, 59:37:0890101:101, 59:37:0890101:1017, 59:37:0890101:103, 59:37:0890101:1060, 59:37:0890101:108, 59:37:0890101:1088, 59:37:0890101:109, 59:37:0890101:1095, 59:37:0890101:110, 59:37:0890101:1113, 59:37:0890101:112, 59:37:0890101:113, 59:37:0890101:115, 59:37:0890101:1157, 59:37:0890101:117, 59:37:0890101:119, 59:37:0890101:120, 59:37:0890101:1206, 59:37:0890101:121, 59:37:0890101:123, 59:37:0890101:125, 59:37:0890101:126, 59:37:0890101:128, 59:37:0890101:129, 59:37:0890101:130, 59:37:0890101:133, 59:37:0890101:1359, 59:37:0890101:1360, 59:37:0890101:139, 59:37:0890101:14, 59:37:0890101:140, 59:37:0890101:141, 59:37:0890101:142, 59:37:0890101:144, 59:37:0890101:145, 59:37:0890101:147, 59:37:0890101:148, 59:37:0890101:149, 59:37:0890101:156, 59:37:0890101:16, 59:37:0890101:166, 59:37:0890101:169, 59:37:0890101:174, 59:37:0890101:179, 59:37:0890101:180, 59:37:0890101:189, 59:37:0890101:19, 59:37:0890101:191, 59:37:0890101:192, 59:37:0890101:200, 59:37:0890101:201, 59:37:0890101:204, 59:37:0890101:228, 59:37:0890101:231, 59:37:0890101:248, 59:37:0890101:249, 59:37:0890101:253, 59:37:0890101:257, 59:37:0890101:258, 59:37:0890101:267, 59:37:0890101:271, 59:37:0890101:272, 59:37:0890101:276, 59:37:0890101:278, 59:37:0890101:280, 59:37:0890101:281, 59:37:0890101:284, 59:37:0890101:285, 59:37:0890101:286, 59:37:0890101:288, 59:37:0890101:29,

59:37:0890101:295, 59:37:0890101:3, 59:37:0890101:300, 59:37:0890101:304,
59:37:0890101:306, 59:37:0890101:310, 59:37:0890101:311, 59:37:0890101:312,
59:37:0890101:316, 59:37:0890101:321, 59:37:0890101:326, 59:37:0890101:332,
59:37:0890101:333, 59:37:0890101:335, 59:37:0890101:339, 59:37:0890101:340,
59:37:0890101:345, 59:37:0890101:346, 59:37:0890101:347, 59:37:0890101:348,
59:37:0890101:350, 59:37:0890101:352, 59:37:0890101:367, 59:37:0890101:368,
59:37:0890101:369, 59:37:0890101:37, 59:37:0890101:373, 59:37:0890101:38,
59:37:0890101:382, 59:37:0890101:387, 59:37:0890101:4, 59:37:0890101:401,
59:37:0890101:409, 59:37:0890101:414, 59:37:0890101:42, 59:37:0890101:438,
59:37:0890101:44, 59:37:0890101:449, 59:37:0890101:45, 59:37:0890101:450,
59:37:0890101:455, 59:37:0890101:46, 59:37:0890101:470, 59:37:0890101:472,
59:37:0890101:48, 59:37:0890101:50, 59:37:0890101:570, 59:37:0890101:573,
59:37:0890101:586, 59:37:0890101:66, 59:37:0890101:68, 59:37:0890101:70,
59:37:0890101:71, 59:37:0890101:75, 59:37:0890101:76, 59:37:0890101:79,
59:37:0890101:81, 59:37:0890101:84, 59:37:0890101:85, 59:37:0890101:86,
59:37:0890101:98, 59:37:0890101:987, 59:37:0890101:988, 59:37:0890101:53.

3. Сформировать 162 земельных участков, способом образования из земель, находящихся в муниципальной собственности:

– :ЗУ3-:ЗУ11, :ЗУ13-:ЗУ15, :ЗУ18, :ЗУ20, :ЗУ22, :ЗУ25-:ЗУ28, :ЗУ30, :ЗУ35-:ЗУ38, :ЗУ41, :ЗУ44-:ЗУ50, :ЗУ53, :ЗУ55-:ЗУ57, :ЗУ60-:ЗУ63, :ЗУ66, :ЗУ69-:ЗУ71, :ЗУ74-:ЗУ77, :ЗУ83, :ЗУ86-:ЗУ88, :ЗУ99-:ЗУ101, :ЗУ103, :ЗУ116, :ЗУ117, :ЗУ122, :ЗУ124, :ЗУ126, :ЗУ127, :ЗУ130, :ЗУ133-:ЗУ135, :ЗУ138-:ЗУ140, :ЗУ142, :ЗУ145, :ЗУ149-:ЗУ152, :ЗУ154, :ЗУ156, :ЗУ159-:ЗУ162, :ЗУ164-:ЗУ166, :ЗУ169-:ЗУ174 с видом разрешенного использования «земельные участки (территории) общего пользования»;

– :ЗУ39, :ЗУ51, :ЗУ67, :ЗУ72, :ЗУ79, :ЗУ81, :ЗУ82, :ЗУ90, :ЗУ91, :ЗУ93, :ЗУ94, :ЗУ95, :ЗУ98, :ЗУ102, :ЗУ110, :ЗУ111, :ЗУ113, :ЗУ114, :ЗУ118, :ЗУ121, :ЗУ125, :ЗУ132, :ЗУ146, :ЗУ147, :ЗУ148, :ЗУ157 с видом разрешенного использования «для ведения личного подсобного хозяйства»;

- :ЗУ16, :ЗУ17, :ЗУ19, :ЗУ21, :ЗУ24, :ЗУ33, :ЗУ34, :ЗУ40, :ЗУ52, :ЗУ54, :ЗУ58, :ЗУ59, :ЗУ64, :ЗУ73, :ЗУ80, :ЗУ84, :ЗУ85, :ЗУ89, :ЗУ92, :ЗУ96, :ЗУ97, :ЗУ104-:ЗУ108, :ЗУ112, :ЗУ115, :ЗУ119, :ЗУ120, :ЗУ128, :ЗУ129, :ЗУ131, :ЗУ143, :ЗУ144, :ЗУ158, :ЗУ167, :ЗУ168 с видом разрешенного использования «для индивидуального жилищного строительства»;
- :ЗУ23, :ЗУ29, :ЗУ32, :ЗУ68, :ЗУ78, :ЗУ136, :ЗУ137 с видом разрешенного использования «ведение огородничества»;
- :ЗУ12, :ЗУ155 с видом разрешенного использования «обслуживание жилой застройки»;

4. Проектом межевания предусмотрено формирование земельного участка :ЗУ1 путем перераспределения земельного участка с кадастровым номером 59:37:0890101:1137 площадью 1652 кв.м и земель, находящихся в муниципальной собственности площадью 117 кв.м.

Проектом межевания предусмотрено формирование земельного участка :ЗУ2 путем перераспределения земельного участка с кадастровым номером 59:37:0890101:375 площадью 1595 кв.м и земель, находящихся в муниципальной собственности площадью 281 кв.м. В целях формирования указанного земельного участка предварительно требуется исправление реестровой ошибки в местоположении границ земельного участка 59:37:0890101:375.

Проектом межевания предусмотрено формирование земельного участка :ЗУ42 путем перераспределения земельного участка с кадастровым номером 59:37:0890101:1008 площадью 1162 кв.м и земель, находящихся в муниципальной собственности площадью 88 кв.м.

Проектом межевания предусмотрено формирование земельного участка :ЗУ43 путем перераспределения земельного участка с кадастровым номером 59:37:0890101:1007 площадью 453 кв.м и земель, находящихся в муниципальной собственности площадью 97 кв.м.

Проектом межевания предусмотрено формирование земельного участка :ЗУ65 путем перераспределения земельного участка с кадастровым номером 59:37:0890101:43 площадью 139 кв.м и земель, находящихся в муниципальной

собственности площадью 191 кв.м. В целях формирования указанного земельного участка предварительно требуется исправление реестровой ошибки в местоположении границ земельного участка 59:37:0890101:43.

Проектом межевания предусмотрено формирование земельного участка :ЗУ141 путем перераспределения земельного участка с кадастровым номером 59:37:0890101:1089 площадью 441 кв.м и земель, находящихся в муниципальной собственности площадью 305 кв.м.

Проектом межевания предусмотрено формирование земельного участка :ЗУ153 путем перераспределения земельного участка с кадастровым номером 59:37:0890101:170 площадью 1500 кв.м и земель, находящихся в муниципальной собственности площадью 378 кв.м.

Проектом межевания предусмотрено формирование земельного участка :ЗУ163 путем перераспределения земельного участка с кадастровым номером 59:37:0890101:198 площадью 1299 кв.м и земель, находящихся в муниципальной собственности площадью 272 кв.м.

Проектом межевания предусмотрено формирование земельного участка :ЗУ175 путем перераспределения земельного участка с кадастровым номером 59:37:0890101:201 площадью 1615 кв.м и земель, находящихся в муниципальной собственности площадью 885 кв.м. В целях формирования указанного земельного участка предварительно требуется исправление реестровой ошибки в местоположении границ земельного участка 59:37:0890101:201.

5. Доступ к образуемым земельным участкам :ЗУ1, :ЗУ2 обеспечивается посредством земельного участка 59:37:0890101:583 и образуемых участков :ЗУ3, :ЗУ4, :ЗУ5, сформированных для земель общего пользования.

Доступ к образуемому земельному участку :ЗУ12 обеспечивается посредством образуемого земельного участка :ЗУ10 и :ЗУ4, сформированных для земель общего пользования.

Доступ к образуемому земельному участку :ЗУ16 обеспечивается посредством образуемого земельного участка :ЗУ27 и :ЗУ15, сформированных для земель общего пользования.

Доступ к образуемому земельному участку :ЗУ17 обеспечивается посредством земельного участка 59:37:0890101:581 и образуемого земельного участка :ЗУ10, сформированного для земель общего пользования.

Доступ к образуемому земельному участку :ЗУ19 обеспечивается посредством образуемого земельного участка :ЗУ10, сформированного для земель общего пользования.

Доступ к образуемому земельному участку :ЗУ21 обеспечивается посредством земельного участка 59:37:0890101:579.

Доступ к образуемому земельному участку :ЗУ23 обеспечивается посредством земельного участка 59:37:0890101:579.

Доступ к образуемому земельному участку :ЗУ24 обеспечивается посредством земельного участка 59:37:0890101:579.

Доступ к образуемому земельному участку :ЗУ29 обеспечивается посредством образуемого земельного участка :ЗУ28, сформированного для земель общего пользования.

Доступ к образуемому земельному участку :ЗУ32 обеспечивается посредством земельного участка 59:37:0890101:581.

Доступ к образуемому земельному участку :ЗУ33 обеспечивается посредством земельного участка 59:37:0890101:581 и 59:37:0890101:589.

Доступ к образуемому земельному участку :ЗУ4 обеспечивается посредством земельного участка 59:37:0890101:582.

Доступ к образуемому земельному участку :ЗУ39 обеспечивается посредством образуемого земельного участка :ЗУ134, сформированного для земель общего пользования.

Доступ к образуемому земельному участку :ЗУ40 обеспечивается посредством образуемого земельного участка :ЗУ134, сформированного для земель общего пользования.

Доступ к образуемому земельному участку :ЗУ42 обеспечивается посредством образуемого земельного участка :ЗУ44, сформированного для земель общего пользования.

Доступ к образуемому земельному участку :ЗУ43 обеспечивается посредством образуемого земельного участка :ЗУ44 и :ЗУ45, сформированных для земель общего пользования.

Доступ к образуемому земельному участку :ЗУ51 обеспечивается посредством образуемого земельного участка :ЗУ50, сформированного для земель общего пользования.

Доступ к образуемому земельному участку :ЗУ52 обеспечивается посредством образуемого земельного участка :ЗУ50, сформированного для земель общего пользования.

Доступ к образуемому земельному участку :ЗУ54 обеспечивается посредством образуемого земельного участка :ЗУ53, сформированного для земель общего пользования.

Доступ к образуемому земельному участку :ЗУ58 обеспечивается посредством земельного участка 59:37:0890101:1115.

Доступ к образуемому земельному участку :ЗУ59 обеспечивается посредством образуемого земельного участка :ЗУ57, сформированного для земель общего пользования.

Доступ к образуемому земельному участку :ЗУ64 обеспечивается посредством образуемого земельного участка :ЗУ63, сформированного для земель общего пользования.

Доступ к образуемому земельному участку :ЗУ65 обеспечивается посредством образуемого земельного участка :ЗУ134, сформированного для земель общего пользования.

Доступ к образуемому земельному участку :ЗУ67 обеспечивается посредством образуемого земельного участка :ЗУ66, сформированного для земель общего пользования.

Доступ к образуемому земельному участку :ЗУ68 обеспечивается посредством образуемого земельного участка :ЗУ169, сформированного для земель общего пользования.

Доступ к образуемым земельным участкам :ЗУ72, :ЗУ73 обеспечивается посредством образуемого земельного участка :ЗУ169, сформированного для земель общего пользования.

Доступ к образуемым земельным участкам :ЗУ78, :ЗУ79 обеспечивается посредством земель общего пользования.

Доступ к образуемым земельным участкам :ЗУ80, :ЗУ81 обеспечивается посредством образуемого земельного участка :ЗУ88, сформированного для земель общего пользования.

Доступ к образуемому земельному участку :ЗУ82 обеспечивается посредством образуемого земельного участка :ЗУ83, сформированного для земель общего пользования.

Доступ к образуемому земельному участку :ЗУ84 обеспечивается посредством образуемого земельного участка :ЗУ87, сформированного для земель общего пользования.

Доступ к образуемому земельному участку :ЗУ85 обеспечивается посредством образуемого земельного участка :ЗУ86, сформированного для земель общего пользования.

Доступ к образуемым земельным участкам :ЗУ89, :ЗУ90 обеспечивается посредством образуемого земельного участка :ЗУ87, сформированного для земель общего пользования.

Доступ к образуемым земельным участкам :ЗУ91, :ЗУ92, :ЗУ93, :ЗУ94, :ЗУ95 обеспечивается посредством образуемого земельного участка :ЗУ101, сформированного для земель общего пользования.

Доступ к образуемым земельным участкам :ЗУ96 :ЗУ97, :ЗУ98, обеспечивается посредством образуемого земельного участка :ЗУ100, сформированного для земель общего пользования.

Доступ к образуемому земельному участку :ЗУ102 обеспечивается посредством образуемого земельного участка :ЗУ100, сформированного для земель общего пользования.

Доступ к образуемым земельным участкам :ЗУ104 :ЗУ105, обеспечивается посредством образуемого земельного участка :ЗУ100, сформированного для земель общего пользования.

Доступ к образуемым земельным участкам :ЗУ106, :ЗУ107, :ЗУ108 обеспечивается посредством образуемого земельного участка :ЗУ103, сформированного для земель общего пользования.

Доступ к образуемым земельным участкам :ЗУ110, :ЗУ111 обеспечивается посредством образуемого земельного участка :ЗУ109, сформированного для земель общего пользования.

Доступ к образуемым земельным участкам :ЗУ113, :ЗУ114 :ЗУ115 обеспечивается посредством образуемого земельного участка :ЗУ100, сформированного для земель общего пользования.

Доступ к образуемым земельным участкам :ЗУ118, :ЗУ119, :ЗУ120, :ЗУ121, обеспечивается посредством образуемого земельного участка :ЗУ103, сформированного для земель общего пользования.

Доступ к образуемому земельному участку :ЗУ125 обеспечивается посредством земельного участка 59:37:0890101:580.

Доступ к образуемым земельным участкам :ЗУ128, :ЗУ129, обеспечивается посредством образуемого земельного участка :ЗУ130, сформированного для земель общего пользования.

Доступ к образуемому земельному участку :ЗУ131 обеспечивается посредством образуемого земельного участка :ЗУ109, сформированного для земель общего пользования.

Доступ к образуемому земельному участку :ЗУ132 обеспечивается посредством земельного участка 59:37:0890101:580.

Доступ к образуемым земельным участкам :ЗУ136, :ЗУ137 обеспечивается посредством образуемого земельного участка :ЗУ135, сформированного для земель общего пользования.

Доступ к образуемому земельному участку :ЗУ141 обеспечивается посредством земельного участка 59:37:0890101:580.

Доступ к образуемому земельному участку :ЗУ143 обеспечивается посредством земельного участка 59:37:0890101:580.

Доступ к образуемому земельному участку :ЗУ144 обеспечивается посредством образуемого земельного участка :ЗУ169, сформированного для земель общего пользования.

Доступ к образуемым земельным участкам :ЗУ146, :ЗУ147, :ЗУ148, обеспечивается посредством земель общего пользования.

Доступ к образуемому земельному участку :ЗУ153 обеспечивается посредством образуемого земельного участка :ЗУ149, сформированного для земель общего пользования.

Доступ к образуемому земельному участку :ЗУ155 обеспечивается посредством образуемого земельного участка :ЗУ134, сформированного для земель общего пользования.

Доступ к образуемым земельным участкам :ЗУ157, :ЗУ158 обеспечивается посредством образуемого земельного участка :ЗУ169, сформированного для земель общего пользования.

Доступ к образуемому земельному участку :ЗУ163 обеспечивается посредством образуемого земельного участка :ЗУ164, сформированного для земель общего пользования.

Доступ к образуемым земельным участкам :ЗУ167, :ЗУ168 обеспечивается посредством земель общего пользования.

6. Уменьшение площади земельных участков с кадастровыми номерами 59:37:0890101:369, 59:37:0890101:988, 59:37:0890101:1017, 59:37:0890101:110, 59:37:0890101:573, 59:37:0890101:1157, 59:37:0890101:281, 59:37:0890101:1095, 59:37:0890101:19, 59:37:0890101:1073, 59:37:0890101:1136, 59:37:0890101:121, 59:37:0890101:113, более чем на десять процентов площади земельных участков, сведения о которых содержатся в ЕГРН, произведено в соответствии с фактической ситуацией на местности.

Уменьшение площади земельных участков с кадастровыми номерами 59:37:0890101:401, 59:37:0890101:586, 59:37:0890101:570, 59:37:0890101:987

более чем на десять процентов площади земельных участков, сведения о которых содержатся в ЕГРН, обусловлено ошибкой содержащейся в сведениях ЕГРН относительно площади земельного участка.

7. Линия регулирования застройки установлена в отношении незастроенных земельных участков в размере 5 метров от границ земель общего пользования и 3 метров от границ смежных землепользователей (согласно Правилам землепользования и застройки Романовского сельского поселения). В отношении застроенных земельных участков, а также земельных участков, на которых не предусмотрено строительство, линия застройки не устанавливалась.

Данные по образуемым и изменяемым земельным участкам приведены в таблице 4 «Экспликация земельных участков по проекту межевания», графическая часть отображена на чертеже межевания территории.

Ведомость координат поворотных точек границ красных линий

Таблица 1

№	X	Y
1	646187.26	2263133.97
2	646178.49	2263167.05
3	646133.44	2263146.85
4	646148.14	2263117.10
1	646187.26	2263133.97
5	646114.34	2263185.58
46	646099.14	2263211.33
45	646097.11	2263217.43
44	646088.17	2263245.37
43	646086.95	2263249.23
42	646074.80	2263276.33
41	646073.50	2263279.24
40	646062.47	2263303.16
39	646048.59	2263331.44
38	646034.74	2263359.45
37	646020.55	2263388.48
36	646018.40	2263392.76
35	646007.19	2263416.16
34	645992.82	2263445.34
33	645979.53	2263475.73
32	645966.46	2263505.14
31	645954.65	2263532.88
30	645952.76	2263536.79
29	645952.41	2263537.91
28	645941.40	2263563.11
27	645940.54	2263564.88
26	646002.29	2263590.68
25	646015.26	2263563.79
24	646031.89	2263530.95
23	646046.17	2263501.47
22	646058.18	2263475.86
21	646072.14	2263446.39
20	646085.55	2263418.58
19	646074.71	2263413.70
18	646081.38	2263395.92
17	646085.74	2263383.32
16	646092.20	2263365.56
15	646097.19	2263354.96
14	646111.37	2263325.73
13	646124.20	2263298.76

12	646139.46	2263266.79
11	646142.97	2263259.08
10	646153.25	2263234.06
9	646164.52	2263207.23
8	646176.74	2263178.62
7	646159.53	2263171.10
6	646128.03	2263157.16
5	646114.34	2263185.58
47	646097.26	2263171.99
48	646079.47	2263211.31
49	646062.60	2263247.84
50	646031.37	2263233.03
51	646024.59	2263229.63
52	646018.96	2263240.32
53	645949.96	2263205.97
54	645949.36	2263205.08
55	645947.04	2263203.91
56	645947.59	2263202.81
57	645946.29	2263201.34
58	645944.92	2263199.94
59	645943.67	2263198.73
60	645950.97	2263184.19
61	645926.20	2263172.12
62	645958.45	2263115.85
63	645968.32	2263107.87
64	645990.64	2263109.50
65	646005.44	2263110.31
66	646065.59	2263156.97
67	646097.35	2263171.70
47	646097.26	2263171.99
68	645623.98	2263496.90
69	645649.17	2263508.62
70	646060.88	2263260.03
71	646044.70	2263296.08
72	646032.09	2263327.30
73	646030.84	2263330.46
74	646019.81	2263353.03
75	646018.52	2263355.97
76	646016.70	2263361.41
77	646015.36	2263364.26
78	646009.85	2263375.31
79	646007.16	2263381.25
80	646003.51	2263389.22
81	645996.55	2263403.69

82	645986.16	2263424.45
83	645975.50	2263419.22
84	645937.37	2263399.90
85	645929.03	2263396.82
86	645927.85	2263396.16
87	645902.57	2263383.14
88	645892.80	2263378.23
89	645895.64	2263371.41
90	645906.06	2263347.34
91	645912.87	2263332.11
92	645920.06	2263315.61
93	645926.94	2263299.17
94	645939.74	2263268.74
95	645943.79	2263259.89
96	645944.66	2263260.26
97	645956.59	2263236.70
98	645964.42	2263222.83
99	645966.80	2263219.99
100	645981.43	2263227.29
101	646017.21	2263243.27
102	646016.59	2263244.79
103	646024.62	2263247.69
104	646026.59	2263243.37
70	646060.88	2263260.03
68	645623.98	2263496.90
105	645978.06	2263431.25
106	645966.05	2263457.85
107	645959.99	2263470.79
108	645953.47	2263484.50
109	645944.80	2263503.17
110	645940.99	2263511.39
111	645927.84	2263539.84
112	645918.43	2263559.73
113	645867.45	2263547.41
114	645820.61	2263537.79
115	645768.97	2263537.11
116	645765.16	2263534.66
117	645789.70	2263516.75
118	645808.42	2263503.08
119	645824.45	2263492.22
120	645841.71	2263481.43
121	645845.41	2263478.03
122	645853.56	2263466.91
123	645865.72	2263440.18
124	645874.36	2263420.27

125	645877.88	2263412.52
126	645881.63	2263404.08
127	645890.94	2263384.17
128	645900.04	2263388.97
129	645934.91	2263407.39
130	645971.60	2263427.68
130	645971.60	2263427.68
105	645978.06	2263431.25
131	646025.15	2263058.54
138	646054.83	2263050.44
137	646037.87	2263005.49
136	646020.67	2262959.90
135	646004.42	2262916.82
134	645974.49	2262925.05
133	645991.54	2262969.98
132	646008.50	2263014.68
131	646025.15	2263058.54
139	645964.74	2262927.98
140	645966.69	2262933.19
141	645977.55	2262961.69
142	645989.48	2262993.19
143	646001.02	2263022.93
144	646015.17	2263060.74
145	646003.77	2263099.07
146	645972.20	2263097.62
147	645971.27	2263081.64
148	645968.54	2263074.08
149	645951.07	2263052.53
150	645918.44	2263010.18
151	645903.36	2262983.03
152	645890.42	2262960.08
153	645895.66	2262946.48
154	645905.91	2262944.05
139	645964.74	2262927.98
155	645890.78	2262993.68
156	645916.97	2263031.72
156	645916.97	2263031.72
157	645944.94	2263067.90
158	645961.16	2263095.16
159	645928.21	2263110.87
160	645903.83	2263135.25
161	645891.72	2263149.07
162	645870.10	2263134.16

163	645864.86	2263131.26
164	645847.24	2263122.00
165	645848.37	2263102.00
166	645841.08	2263097.66
167	645852.77	2263078.05
168	645861.85	2263060.75
169	645877.84	2263021.65
155	645890.78	2262993.68
170	645836.10	2263466.10
171	645811.13	2263479.34
172	645799.72	2263487.35
173	645786.00	2263496.98
174	645756.32	2263516.26
175	645748.30	2263511.12
176	645712.90	2263490.67
177	645706.62	2263486.99
178	645681.87	2263476.10
179	645683.76	2263471.65
180	645685.00	2263468.74
181	645694.38	2263447.00
182	645701.08	2263431.78
183	645711.37	2263407.14
184	645713.26	2263402.89
185	645715.22	2263397.73
186	645720.99	2263383.38
187	645725.12	2263376.13
188	645734.06	2263355.95
189	645736.14	2263350.40
190	645746.56	2263324.19
191	645758.39	2263296.49
192	645758.79	2263295.56
193	645759.71	2263296.05
194	645760.65	2263294.25
195	645759.58	2263293.70
196	645761.10	2263290.14
197	645768.30	2263271.97
198	645775.40	2263254.34
199	645782.06	2263238.04
200	645788.49	2263222.13
201	645790.50	2263217.55
202	645794.98	2263206.93
203	645801.44	2263191.81
204	645806.87	2263179.02
205	645820.97	2263146.08
206	645827.67	2263130.36

207	645846.11	2263140.04
208	645864.18	2263150.82
209	645866.44	2263152.26
210	645874.08	2263157.54
211	645879.10	2263161.30
212	645887.10	2263167.71
213	645893.64	2263173.40
214	645898.98	2263178.33
215	645913.23	2263192.17
216	645929.57	2263208.04
217	645931.07	2263209.64
218	645932.91	2263211.99
219	645934.57	2263214.53
220	645936.25	2263217.97
221	645937.48	2263221.38
222	645941.73	2263227.57
223	645926.88	2263263.97
224	645920.94	2263278.64
225	645914.37	2263293.64
226	645908.11	2263307.16
227	645903.80	2263316.65
228	645902.74	2263319.20
229	645898.28	2263329.55
230	645892.09	2263343.88
231	645887.30	2263355.04
232	645880.99	2263369.61
233	645874.83	2263383.83
234	645868.73	2263397.99
235	645867.32	2263401.28
236	645862.25	2263412.56
237	645855.83	2263426.00
238	645848.41	2263441.65
170	645836.10	2263466.10
239	646119.92	2262815.43
240	646132.50	2262835.79
241	646138.81	2262851.96
242	646141.50	2262861.28
243	646137.57	2262862.44
244	646114.64	2262868.82
245	646104.33	2262872.13
246	646092.36	2262827.67
247	646090.98	2262822.34
248	646084.81	2262796.70
249	646097.82	2262794.07
250	646103.66	2262819.41

251	646118.32	2262815.79
239	646119.92	2262815.43
252	646075.36	2262802.57
253	646080.71	2262826.51
254	646092.04	2262879.08
255	646012.06	2262901.90
256	645993.55	2262829.29
257	646050.65	2262817.90
258	646048.43	2262807.90
252	646075.36	2262802.57
259	645948.01	2262670.31
260	645955.55	2262706.97
261	645962.91	2262742.30
262	645970.17	2262777.32
263	645976.91	2262812.30
264	645985.95	2262848.26
265	645995.57	2262884.74
266	645954.28	2262890.27
267	645918.94	2262898.25
268	645901.15	2262831.68
269	645889.97	2262827.77
270	645878.75	2262815.89
271	645868.38	2262781.05
272	645841.06	2262765.97
273	645830.90	2262761.29
274	645811.28	2262806.14
275	645789.06	2262858.27
276	645763.54	2262848.40
277	645740.10	2262839.78
278	645712.10	2262828.98
279	645692.40	2262821.15
280	645666.80	2262812.11
281	645673.15	2262799.08
282	645674.09	2262796.45
283	645675.96	2262793.91
284	645693.65	2262760.72
285	645726.64	2262706.55
286	645717.87	2262702.16
287	645698.96	2262735.66
288	645684.34	2262760.75
289	645650.94	2262741.49
290	645611.46	2262723.42
291	645583.63	2262711.40
292	645556.45	2262699.64

293	645529.61	2262687.84
294	645540.50	2262654.70
295	645554.67	2262660.16
296	645662.99	2262529.23
297	645686.62	2262574.35
298	645764.06	2262722.26
259	645948.01	2262670.31
299	645797.19	2262866.70
300	645820.44	2262810.15
272	645841.06	2262765.97
271	645868.38	2262781.05
270	645878.75	2262815.89
301	645893.68	2262866.95
302	645904.69	2262914.58
302	645904.69	2262914.58
303	645872.21	2262923.01
304	645837.84	2262926.37
305	645833.63	2262926.74
306	645811.27	2262924.00
307	645799.32	2262930.23
308	645797.88	2262930.62
309	645784.96	2262925.56
310	645772.10	2262918.30
311	645761.61	2262912.64
312	645752.36	2262907.87
313	645746.69	2262905.76
314	645729.40	2262898.33
315	645693.55	2262885.41
316	645666.29	2262873.83
317	645650.80	2262866.95
318	645649.50	2262865.93
319	645649.18	2262863.01
320	645649.32	2262860.14
321	645651.48	2262846.93
322	645653.13	2262838.86
323	645658.53	2262825.69
324	645662.89	2262821.62
325	645669.10	2262820.51
326	645682.19	2262823.23
327	645707.03	2262832.47
328	645710.94	2262833.93
329	645750.84	2262851.36
330	645764.62	2262857.24
331	645787.16	2262863.57
299	645797.19	2262866.70

332	645795.43	2262941.30
333	645795.19	2262947.38
334	645795.24	2262948.59
335	645795.21	2262955.99
336	645760.74	2262964.12
337	645722.66	2262970.74
338	645708.16	2262970.73
339	645698.13	2262970.33
340	645659.49	2262967.48
341	645650.92	2262965.76
342	645618.23	2262956.12
343	645629.49	2262917.03
344	645641.48	2262881.48
345	645643.79	2262876.61
346	645650.24	2262878.36
347	645658.09	2262879.34
348	645673.38	2262882.62
349	645689.14	2262889.03
350	645709.42	2262897.25
351	645724.88	2262903.73
352	645736.62	2262907.56
353	645762.78	2262918.91
354	645772.64	2262924.54
355	645776.37	2262926.76
356	645779.88	2262928.93
357	645783.70	2262931.25
358	645787.70	2262934.29
359	645791.70	2262937.89
332	645795.43	2262941.30
360	645676.91	2262769.49
361	645664.55	2262800.30
362	645657.53	2262811.52
363	645653.22	2262809.58
364	645618.55	2262795.33
365	645613.46	2262795.01
366	645579.42	2262784.50
367	645563.28	2262779.28
368	645552.76	2262775.64
369	645552.71	2262775.69
370	645533.21	2262769.18
371	645518.61	2262764.21
372	645518.61	2262764.26
373	645517.40	2262764.51
374	645503.04	2262759.68

375	645485.29	2262754.00
376	645484.33	2262739.41
377	645484.92	2262736.46
378	645487.78	2262728.46
379	645483.15	2262726.90
380	645480.26	2262724.10
381	645481.71	2262704.44
382	645483.73	2262689.82
383	645485.18	2262682.59
384	645524.42	2262697.39
385	645524.96	2262696.41
386	645540.41	2262700.92
387	645556.51	2262707.46
388	645580.43	2262718.48
389	645634.97	2262742.26
390	645636.15	2262746.53
391	645659.25	2262758.33
360	645676.91	2262769.49
392	645610.56	2262801.28
393	645636.91	2262814.12
394	645636.39	2262815.26
395	645642.15	2262823.03
396	645642.00	2262850.57
397	645637.64	2262871.05
398	645637.58	2262871.44
399	645626.19	2262896.07
400	645617.13	2262918.62
401	645615.16	2262923.16
402	645604.35	2262949.07
403	645601.09	2262957.95
404	645588.68	2262989.88
405	645586.85	2262989.19
406	645586.49	2262990.09
407	645582.23	2263001.50
408	645566.27	2263040.85
409	645564.16	2263047.13
410	645556.91	2263071.51
411	645553.94	2263078.30
412	645552.15	2263082.87
413	645545.13	2263100.58
414	645541.34	2263110.10
415	645511.00	2263098.86
416	645499.17	2263095.65
417	645476.50	2263087.08
418	645468.50	2263086.27

419	645442.46	2263073.55
420	645436.56	2263065.82
421	645436.61	2263059.06
422	645439.81	2263059.08
423	645448.89	2263037.08
424	645459.99	2263006.68
425	645466.66	2263009.37
426	645476.66	2262972.86
427	645477.17	2262957.28
428	645486.58	2262914.18
429	645485.74	2262885.39
430	645483.87	2262853.91
431	645487.58	2262854.10
432	645485.94	2262806.80
433	645487.22	2262786.51
434	645483.26	2262765.63
435	645549.73	2262780.67
436	645554.77	2262784.31
437	645562.87	2262786.20
392	645610.56	2262801.28
438	645880.54	2262960.77
439	645879.23	2262972.37
440	645852.01	2263037.70
441	645842.51	2263058.90
442	645803.75	2263049.94
443	645765.65	2263044.29
444	645741.05	2263039.79
445	645735.18	2263038.73
446	645725.46	2263035.46
447	645722.79	2263033.20
448	645719.33	2263028.85
449	645711.25	2263016.08
450	645710.23	2263000.80
451	645709.46	2262984.64
452	645718.60	2262983.77
453	645735.56	2262981.83
454	645755.03	2262978.61
455	645759.01	2262976.02
456	645763.91	2262974.53
457	645773.75	2262973.03
458	645786.39	2262970.21
459	645791.22	2262968.24
460	645838.54	2262959.95
461	645873.13	2262952.02
462	645879.89	2262959.07

438	645880.54	2262960.77
463	645812.69	2263062.55
464	645836.04	2263068.07
465	645826.58	2263090.25
466	645813.03	2263121.98
467	645804.25	2263142.73
468	645799.90	2263152.83
469	645793.21	2263168.40
470	645786.86	2263183.50
471	645779.06	2263201.48
472	645772.40	2263217.44
473	645765.98	2263232.75
474	645763.69	2263238.33
475	645760.72	2263245.45
476	645742.96	2263241.18
477	645736.29	2263239.66
478	645726.68	2263236.43
479	645718.21	2263233.63
480	645716.21	2263233.01
481	645704.03	2263228.05
482	645674.87	2263216.35
483	645668.01	2263213.48
484	645677.12	2263191.52
485	645684.34	2263174.55
486	645685.33	2263171.90
487	645691.45	2263155.53
488	645698.41	2263136.79
489	645699.96	2263132.88
490	645705.85	2263119.50
491	645712.36	2263104.82
492	645721.66	2263083.54
493	645730.66	2263062.49
494	645758.42	2263057.03
495	645766.85	2263057.24
496	645796.58	2263060.62
497	645667.16	2263461.91
498	645622.68	2263437.60
499	645614.98	2263433.56
500	645601.70	2263428.16
501	645593.49	2263424.44
502	645581.75	2263419.82
503	645576.14	2263417.89
504	645579.65	2263409.97
505	645591.94	2263383.63

506	645593.53	2263380.23
507	645600.33	2263364.27
508	645606.80	2263348.61
509	645609.45	2263342.19
510	645613.82	2263332.23
511	645617.93	2263322.87
512	645620.40	2263317.33
513	645627.40	2263301.42
514	645634.33	2263285.32
515	645636.28	2263281.28
516	645640.97	2263270.17
517	645648.38	2263254.62
518	645656.26	2263237.99
519	645664.98	2263219.61
520	645672.32	2263222.50
521	645678.81	2263225.09
522	645687.43	2263228.42
523	645694.17	2263230.95
524	645704.20	2263234.83
525	645711.26	2263237.49
526	645725.59	2263242.46
527	645756.33	2263252.64
528	645738.05	2263296.74
529	645731.71	2263312.04
530	645723.14	2263332.09
531	645714.95	2263351.28
532	645707.62	2263368.45
533	645700.26	2263385.73
534	645694.60	2263398.96
535	645692.93	2263402.78
536	645685.43	2263419.80
537	645675.15	2263443.48
497	645667.16	2263461.91
538	645704.82	2262985.01
539	645705.19	2263001.60
540	645705.43	2263021.67
541	645710.80	2263033.80
542	645720.07	2263041.59
543	645719.25	2263055.84
544	645712.24	2263071.96
545	645709.64	2263078.41
546	645702.98	2263094.50
547	645701.66	2263097.36
548	645698.54	2263103.03
549	645693.63	2263113.13

550	645684.74	2263131.74
551	645676.68	2263149.78
552	645669.02	2263166.85
553	645636.75	2263152.52
554	645626.72	2263148.12
555	645621.85	2263146.10
556	645599.62	2263136.36
557	645559.65	2263119.61
558	645553.11	2263117.36
559	645554.48	2263113.17
560	645557.50	2263105.38
561	645565.95	2263083.89
562	645571.29	2263071.44
563	645575.31	2263062.13
564	645578.44	2263054.58
565	645584.66	2263039.04
566	645588.46	2263029.98
567	645598.47	2263005.34
568	645602.02	2263006.00
569	645603.09	2263003.68
570	645609.27	2262992.97
571	645612.63	2262988.50
572	645616.46	2262986.41
573	645631.06	2262983.08
574	645645.05	2262981.90
575	645653.98	2262982.83
576	645690.34	2262985.71
538	645704.82	2262985.01
577	645667.29	2263170.43
578	645660.65	2263185.46
579	645650.39	2263208.86
580	645640.04	2263232.62
581	645631.76	2263253.06
582	645625.86	2263266.14
583	645619.30	2263281.69
584	645612.70	2263297.24
585	645609.92	2263303.78
586	645604.20	2263317.18
587	645599.62	2263327.77
588	645596.52	2263334.98
589	645589.75	2263350.71
590	645579.73	2263373.78
591	645570.48	2263395.06
592	645567.50	2263400.07
593	645561.86	2263413.56

594	645501.85	2263409.77
595	645450.07	2263388.34
596	645450.96	2263385.64
597	645455.93	2263372.30
598	645459.06	2263364.19
599	645464.20	2263351.09
600	645476.84	2263318.55
601	645481.07	2263307.73
602	645486.46	2263293.12
603	645494.39	2263269.87
604	645503.18	2263249.18
605	645516.10	2263215.05
606	645526.48	2263187.71
607	645538.98	2263154.52
608	645546.07	2263136.44
609	645551.28	2263122.63
610	645581.79	2263135.45
611	645590.57	2263139.84
612	645643.05	2263161.15
577	645667.29	2263170.43
613	645537.89	2263118.80
614	645532.20	2263131.94
615	645524.84	2263150.99
616	645514.10	2263179.77
617	645514.06	2263179.91
618	645512.00	2263185.34
619	645509.10	2263192.80
620	645503.08	2263208.26
621	645500.57	2263214.72
622	645493.40	2263233.82
623	645486.39	2263252.21
623	645486.39	2263252.21
624	645485.29	2263255.32
625	645472.60	2263290.46
626	645470.02	2263290.98
627	645418.36	2263273.86
628	645374.61	2263260.94
629	645369.16	2263257.11
630	645392.51	2263210.49
631	645403.29	2263186.33
632	645407.08	2263166.74
633	645412.75	2263144.38
634	645421.97	2263114.68
635	645432.01	2263078.78
636	645451.83	2263086.76

637	645493.34	2263099.89
638	645507.75	2263104.20
639	645521.64	2263109.40
640	645532.79	2263113.87
613	645537.89	2263118.80
641	645469.17	2263296.07
642	645457.14	2263326.49
643	645448.01	2263349.02
644	645439.45	2263371.57
645	645437.66	2263375.48
646	645436.52	2263378.05
647	645427.31	2263395.25
648	645412.35	2263423.99
649	645404.81	2263432.90
650	645400.37	2263437.58
651	645388.24	2263449.99
652	645384.24	2263453.90
653	645370.76	2263465.70
654	645367.52	2263468.00
655	645349.59	2263476.44
656	645341.48	2263480.71
657	645329.40	2263481.98
658	645320.29	2263481.67
659	645308.43	2263477.96
660	645301.12	2263472.93
661	645295.24	2263465.67
662	645295.23	2263453.01
663	645297.44	2263435.31
664	645300.78	2263426.54
665	645306.70	2263416.05
666	645329.37	2263389.36
667	645342.39	2263370.90
668	645346.33	2263365.94
669	645349.70	2263361.10
670	645355.00	2263338.47
671	645370.82	2263297.52
672	645381.59	2263269.51
673	645389.04	2263271.15
674	645428.57	2263283.16
641	645469.17	2263296.07
675	645674.01	2263728.91
676	645648.62	2263783.28
677	645594.32	2263757.77
678	645619.70	2263703.41

675	645674.01	2263728.91
679	645437.88	2263932.98
680	645413.72	2263922.25
681	645506.26	2263774.35
682	645530.73	2263785.76
683	645543.31	2263792.07
684	645553.95	2263769.74
685	645614.83	2263615.76
679	645437.88	2263932.98
686	645649.26	2263508.33
687	645625.27	2263557.18
688	645620.04	2263570.47
689	645605.19	2263608.00
690	645602.74	2263614.14
691	645594.07	2263636.02
692	645580.63	2263670.08
693	645556.62	2263731.12
694	645553.96	2263737.74
695	645535.86	2263774.82
696	645491.97	2263752.87
697	645476.17	2263746.63
698	645460.64	2263731.77
699	645450.98	2263720.11
700	645439.78	2263709.30
701	645448.22	2263690.58
702	645451.24	2263684.25
703	645447.13	2263682.61
704	645460.86	2263656.05
705	645473.29	2263628.34
706	645488.34	2263594.47
707	645493.61	2263578.41
708	645504.90	2263554.80
709	645514.46	2263532.84
710	645521.66	2263527.92
711	645569.23	2263481.55
712	645577.96	2263487.89
713	645582.89	2263478.24
714	645624.07	2263496.73
686	645649.26	2263508.33
715	645419.58	2263707.36
716	645444.87	2263731.56
717	645454.58	2263743.23
718	645462.04	2263750.50

719	645470.04	2263758.25
720	645494.21	2263768.58
721	645469.43	2263808.21
722	645451.51	2263836.86
723	645443.87	2263849.08
724	645427.15	2263875.82
725	645414.44	2263896.14
726	645397.11	2263923.85
727	645389.11	2263936.65
728	645367.40	2263927.90
729	645355.86	2263954.82
730	645288.91	2263933.82
731	645302.69	2263901.26
732	645311.64	2263880.12
733	645320.76	2263866.49
734	645347.94	2263822.81
735	645367.49	2263791.62
736	645384.36	2263764.96
737	645401.61	2263737.40
715	645419.58	2263707.36
738	645352.40	2263967.08
739	645310.41	2263983.83
740	645259.34	2264003.66
741	645283.45	2263946.71
738	645352.40	2263967.08
742	645570.97	2263442.64
743	645565.97	2263476.05
744	645545.69	2263496.50
745	645517.40	2263523.78
746	645509.85	2263529.95
747	645479.98	2263595.99
748	645431.39	2263701.21
749	645393.54	2263684.17
750	645361.43	2263669.41
751	645350.26	2263664.10
752	645321.52	2263683.16
753	645316.10	2263686.76
754	645271.42	2263696.52
755	645253.08	2263700.53
756	645237.59	2263712.60
757	645231.09	2263704.66
758	645224.28	2263695.80
759	645193.79	2263657.00
760	645190.64	2263641.30

761	645205.61	2263624.60
762	645250.47	2263560.58
763	645261.10	2263545.70
764	645277.75	2263525.80
765	645285.67	2263514.64
766	645291.37	2263506.12
767	645297.37	2263499.51
768	645303.93	2263496.67
769	645307.52	2263496.08
770	645312.88	2263495.61
771	645319.77	2263497.42
772	645324.68	2263501.97
773	645337.09	2263496.99
774	645348.91	2263495.96
775	645361.15	2263489.51
776	645376.83	2263478.62
777	645382.14	2263474.05
778	645400.70	2263457.99
779	645400.88	2263458.21
780	645424.43	2263437.93
781	645439.88	2263397.08
782	645449.16	2263400.76
783	645451.96	2263401.84
784	645452.56	2263400.41
785	645454.39	2263401.18
786	645453.82	2263402.60
787	645461.15	2263405.44
788	645468.51	2263408.40
789	645470.96	2263424.25
790	645478.46	2263424.25
791	645479.13	2263423.50
792	645525.21	2263424.90
793	645569.56	2263433.90
794	645570.67	2263437.80
742	645570.97	2263442.64
795	645307.49	2263862.03
796	645293.92	2263854.38
797	645239.12	2263823.33
798	645242.75	2263803.98
799	645245.69	2263797.89
800	645263.36	2263764.29
801	645265.83	2263759.33
802	645237.71	2263743.61
803	645231.48	2263738.38
804	645256.28	2263716.51

805	645275.63	2263711.56
806	645319.94	2263700.03
807	645340.20	2263689.14
808	645354.06	2263682.21
809	645374.16	2263691.63
810	645405.82	2263706.14
811	645373.92	2263755.96
812	645365.09	2263769.26
813	645356.17	2263782.70
814	645347.25	2263797.21
815	645323.76	2263835.24
795	645307.49	2263862.03
816	645219.92	2263748.36
817	645248.44	2263764.61
818	645234.37	2263791.53
819	645231.26	2263797.59
820	645229.18	2263811.41
821	645226.28	2263815.28
822	645214.59	2263825.52
823	645243.27	2263842.08
824	645261.11	2263853.54
825	645298.82	2263874.97
826	645273.90	2263934.19
827	645231.70	2263920.43
828	645218.14	2263913.02
829	645200.04	2263899.72
830	645177.78	2263935.44
831	645147.61	2263983.84
832	645135.69	2264002.98
833	645127.51	2264016.10
834	645100.88	2264016.68
835	645071.59	2264018.02
836	645067.85	2264019.66
837	645050.77	2264029.70
838	645023.73	2264048.56
839	645015.79	2264037.70
840	644999.14	2264017.54
841	644996.98	2264014.66
842	644982.73	2263998.65
843	644974.04	2263989.06
844	644995.05	2263970.25
845	645014.62	2263951.21
846	645027.27	2263939.68
847	645031.52	2263935.44
848	645048.86	2263918.12

849	645050.25	2263916.50
850	645051.82	2263914.62
851	645053.17	2263913.23
852	645069.17	2263897.61
853	645083.77	2263883.28
854	645096.89	2263869.61
855	645104.48	2263861.63
856	645109.24	2263856.78
857	645124.64	2263841.11
858	645136.95	2263828.51
859	645150.87	2263814.41
860	645163.28	2263801.92
861	645175.73	2263788.81
862	645189.20	2263775.43
863	645197.17	2263768.51
816	645219.92	2263748.36
864	645269.08	2263945.71
865	645253.58	2263981.68
866	645241.16	2264011.45
867	645239.14	2264012.26
868	645204.35	2264013.38
869	645181.82	2264014.23
870	645153.57	2263998.96
871	645170.00	2263972.61
872	645185.29	2263948.08
873	645200.78	2263923.24
874	645237.56	2263935.33
864	645269.08	2263945.71
875	645026.59	2264174.83
876	645011.28	2264155.53
877	644987.75	2264111.84
878	645002.57	2264098.62
879	645029.08	2264143.77
880	645076.90	2264179.44
881	645092.75	2264191.18
882	645102.00	2264210.07
883	645125.64	2264257.48
884	645106.31	2264290.34
885	645069.93	2264266.29
886	645066.38	2264259.41
887	645054.32	2264238.28
888	645049.00	2264240.15
889	645022.77	2264243.92
890	645020.12	2264242.67

891	645013.01	2264237.27
892	645008.45	2264233.27
893	644989.65	2264214.94
894	644983.58	2264207.53
895	644961.10	2264168.09
896	644953.25	2264161.47
897	644928.59	2264153.01
898	644915.87	2264140.37
899	644914.67	2264134.72
900	644919.05	2264131.20
901	644940.53	2264117.59
902	644943.42	2264115.70
903	644948.40	2264112.78
904	644963.79	2264106.40
905	644972.99	2264104.37
906	644976.69	2264107.99
907	644995.60	2264142.28
908	645014.68	2264180.94
875	645026.59	2264174.83
909	645095.73	2263709.62
910	645082.30	2263701.29
911	645061.33	2263666.36
912	645076.68	2263648.82
913	645093.50	2263635.20
914	645097.45	2263632.10
915	645104.20	2263626.28
916	645109.75	2263625.09
917	645116.24	2263620.32
918	645148.23	2263589.29
919	645152.08	2263582.05
920	645170.31	2263561.31
921	645199.95	2263528.22
922	645221.91	2263503.08
923	645223.55	2263501.22
924	645244.91	2263476.91
925	645247.78	2263473.25
926	645272.25	2263444.11
927	645313.81	2263389.96
928	645318.83	2263380.85
929	645321.06	2263382.12
930	645325.85	2263373.75
931	645333.01	2263376.95
932	645330.34	2263381.60
933	645325.82	2263379.58
934	645318.60	2263392.66

935	645302.07	2263414.35
936	645296.85	2263422.79
937	645295.94	2263424.25
938	645292.37	2263434.19
939	645290.33	2263454.02
940	645290.28	2263467.76
941	645289.00	2263472.28
942	645286.27	2263477.93
943	645282.48	2263483.73
944	645274.05	2263498.33
945	645272.06	2263501.34
946	645257.48	2263523.17
947	645253.19	2263529.51
948	645246.05	2263540.33
949	645243.15	2263544.06
950	645235.77	2263555.52
951	645216.75	2263581.66
952	645206.97	2263598.27
953	645194.81	2263614.47
954	645190.59	2263618.81
955	645174.44	2263634.75
956	645156.38	2263648.11
957	645131.22	2263672.69
958	645113.50	2263689.88
909	645095.73	2263709.62
959	645225.32	2263722.42
960	645195.18	2263751.93
961	645173.99	2263772.77
962	645161.40	2263785.91
963	645150.50	2263797.37
964	645138.95	2263809.40
965	645125.39	2263822.80
966	645113.14	2263812.75
967	645098.83	2263802.14
968	645086.79	2263793.60
969	645053.08	2263770.61
970	645078.47	2263743.42
971	645099.44	2263723.72
972	645121.51	2263700.02
973	645135.58	2263688.41
974	645167.02	2263666.34
975	645174.08	2263664.14
976	645181.83	2263666.93
977	645203.84	2263694.53
978	645209.00	2263700.81

979	645219.71	2263714.97
959	645225.32	2263722.42
980	645216.79	2263730.67
959	645225.32	2263722.42
981	645122.65	2263825.57
982	645106.65	2263841.40
983	645095.16	2263852.72
984	645082.96	2263864.82
985	645070.22	2263877.41
986	645058.45	2263889.76
987	645046.81	2263901.39
988	645034.47	2263913.64
989	645022.31	2263925.78
990	645010.47	2263938.56
991	645007.62	2263941.57
992	644998.57	2263950.61
993	644987.24	2263961.87
994	644980.34	2263969.00
995	644971.24	2263976.94
996	644967.59	2263980.02
997	644953.31	2263958.16
998	644949.48	2263951.58
999	644941.29	2263942.53
1000	644905.87	2263911.46
1001	644927.06	2263891.10
1002	644946.53	2263872.85
1003	644950.76	2263868.65
1004	644954.08	2263865.33
1005	644968.83	2263851.35
1006	644991.10	2263829.88
1007	645019.17	2263801.97
1008	645036.79	2263783.68
1009	645048.44	2263771.75
1010	645083.98	2263795.93
1011	645107.14	2263813.01
1012	645116.51	2263820.28
1013	645121.78	2263824.84
981	645122.65	2263825.57
1014	644901.26	2263914.61
1015	644941.48	2263954.26
1016	644950.44	2263969.54
1017	644959.84	2263989.29
1018	644966.13	2263998.22
1019	644974.91	2264010.74

1020	644982.64	2264020.38
1021	644993.46	2264033.88
1022	645006.87	2264053.65
1023	645011.24	2264065.03
1024	644997.68	2264079.14
1025	644990.74	2264085.42
1026	644958.59	2264093.08
1027	644898.12	2264081.33
1028	644896.06	2264077.33
1029	644835.62	2264097.57
1030	644825.43	2264101.19
1031	644795.94	2264109.01
1032	644775.67	2264113.29
1033	644731.36	2264122.65
1034	644705.98	2264128.68
1035	644676.75	2264137.04
1036	644669.92	2264136.89
1037	644613.22	2264137.01
1038	644574.58	2264132.60
1039	644516.85	2264152.13
1040	644511.86	2264154.18
1041	644483.61	2264162.12
1042	644442.73	2264173.23
1043	644429.95	2264143.27
1044	644469.61	2264120.81
1045	644490.39	2264108.75
1046	644543.96	2264077.49
1047	644552.09	2264072.27
1048	644573.12	2264059.71
1049	644576.76	2264055.46
1050	644611.05	2264023.33
1051	644623.54	2264013.36
1052	644651.67	2264006.83
1053	644663.87	2264006.54
1054	644685.16	2264006.74
1055	644715.21	2264007.13
1056	644751.20	2264007.40
1057	644783.36	2264002.73
1058	644810.38	2263999.22
1059	644822.09	2263992.36
1060	644867.87	2263947.29
1061	644871.15	2263943.89
1014	644901.26	2263914.61
1062	645083.25	2263713.52
1063	645084.82	2263716.79

1064	645069.79	2263732.22
1065	645058.97	2263743.42
1066	645030.77	2263769.95
1067	645004.64	2263795.24
1068	644984.32	2263816.96
1069	644974.70	2263826.13
1070	644951.54	2263848.42
1071	644946.51	2263852.56
1072	644935.54	2263862.80
1073	644919.00	2263878.13
1074	644891.74	2263901.42
1075	644874.55	2263918.35
1076	644856.75	2263934.65
1076	644856.75	2263934.65
1077	644822.42	2263892.29
1078	644818.46	2263871.52
1079	644827.19	2263866.36
1080	644843.86	2263853.16
1081	644869.08	2263833.44
1082	644878.19	2263826.20
1083	644886.78	2263819.21
1084	644907.18	2263809.66
1085	644939.51	2263788.92
1086	644941.38	2263787.09
1087	644959.08	2263776.07
1088	644967.01	2263764.39
1089	644982.75	2263735.68
1090	645007.28	2263703.80
1091	645039.37	2263679.68
1092	645044.68	2263678.91
1093	645051.76	2263683.45
1094	645072.14	2263701.99
1062	645083.25	2263713.52
1095	644651.46	2263912.40
1123	644623.70	2263922.56
1122	644613.06	2263927.81
1121	644608.21	2263931.42
1120	644604.30	2263935.43
1119	644600.59	2263934.35
1118	644592.55	2263957.90
1117	644584.14	2263987.37
1116	644611.92	2263989.76
1115	644635.07	2263989.05
1114	644653.72	2263988.64
1113	644677.83	2263988.44

1112	644706.26	2263989.30
1111	644716.84	2263989.19
1110	644745.62	2263988.90
1109	644794.24	2263984.02
1108	644814.35	2263973.25
1107	644820.89	2263970.87
1106	644835.05	2263955.13
1105	644850.74	2263940.36
1104	644842.60	2263931.55
1103	644835.07	2263919.20
1102	644816.45	2263902.30
1101	644812.82	2263902.29
1100	644807.21	2263901.04
1099	644743.81	2263917.06
1098	644731.66	2263913.85
1097	644701.51	2263911.74
1096	644675.96	2263909.59
1095	644651.46	2263912.40
1124	644507.47	2264176.51
1125	644512.84	2264194.38
1126	644467.84	2264217.42
1127	644458.04	2264190.38
1124	644507.47	2264176.51
1128	644407.25	2264136.51
1129	644422.20	2264154.18
1130	644414.02	2264160.94
1131	644411.44	2264157.85
1132	644408.38	2264160.24
1133	644411.03	2264163.42
1134	644396.77	2264175.21
1135	644364.28	2264138.91
1136	644377.21	2264138.19
1137	644382.67	2264145.29
1138	644387.55	2264141.44
1139	644384.73	2264137.77
1128	644407.25	2264136.51
1128	644407.25	2264136.51
1140	644562.21	2263962.05
1141	644552.50	2263971.55
1142	644547.51	2263975.87
1143	644498.50	2263931.61
1144	644490.61	2263925.96
1145	644477.14	2263914.63

1146	644450.62	2263891.02
1147	644428.42	2263866.33
1148	644426.98	2263864.85
1149	644408.60	2263844.47
1150	644389.83	2263823.84
1151	644364.56	2263796.38
1152	644337.38	2263754.79
1153	644314.67	2263710.38
1154	644311.35	2263702.16
1155	644310.41	2263664.48
1156	644312.53	2263645.96
1157	644314.55	2263611.57
1158	644318.23	2263583.95
1159	644337.10	2263584.21
1160	644339.81	2263611.64
1161	644341.55	2263628.16
1162	644342.03	2263644.59
1163	644353.19	2263692.89
1164	644366.28	2263723.42
1165	644370.86	2263735.04
1166	644398.75	2263773.29
1167	644391.92	2263777.91
1168	644412.51	2263809.40
1169	644445.32	2263846.91
1170	644449.77	2263845.14
1171	644477.13	2263860.55
1172	644526.91	2263891.48
1173	644569.44	2263909.69
1174	644558.95	2263947.06
1175	644564.65	2263958.54
1140	644562.21	2263962.05
1176	644565.07	2263999.94
1177	644553.80	2264040.31
1178	644528.41	2264061.32
1179	644501.08	2264076.18
1180	644501.58	2264077.10
1181	644498.27	2264078.92
1182	644497.76	2264077.98
1183	644474.05	2264090.96
1184	644462.79	2264096.44
1185	644466.29	2264101.10
1186	644445.63	2264109.82
1187	644443.68	2264110.64
1188	644423.01	2264117.13
1189	644421.73	2264117.37

1190	644404.57	2264120.29
1191	644388.84	2264121.65
1192	644382.29	2264122.22
1193	644361.34	2264122.87
1194	644360.27	2264117.91
1195	644356.38	2264099.73
1196	644352.47	2264081.50
1197	644346.45	2264053.38
1198	644345.65	2264051.11
1199	644344.82	2264048.76
1200	644332.12	2264037.05
1201	644355.46	2263990.74
1202	644357.59	2263978.80
1203	644369.03	2263964.72
1204	644352.75	2263950.63
1205	644333.51	2263929.91
1206	644327.56	2263901.63
1207	644324.42	2263887.36
1208	644318.93	2263869.36
1209	644317.93	2263860.47
1210	644324.77	2263855.40
1211	644308.54	2263837.99
1212	644313.34	2263825.66
1213	644278.80	2263807.90
1214	644274.84	2263810.81
1215	644249.52	2263831.10
1216	644238.27	2263850.45
1217	644236.12	2263853.50
1218	644232.83	2263861.31
1219	644217.31	2263900.98
1220	644220.27	2263912.15
1221	644219.28	2263927.41
1222	644219.76	2263933.45
1223	644202.77	2263933.75
1224	644201.61	2263914.44
1225	644199.93	2263904.56
1226	644195.81	2263894.46
1227	644196.37	2263880.79
1228	644196.58	2263880.99
1229	644199.74	2263856.37
1230	644203.66	2263841.00
1231	644207.03	2263825.16
1232	644221.03	2263826.24
1233	644227.75	2263800.68
1234	644231.68	2263788.75
1235	644238.76	2263779.04

1236	644238.50	2263775.79
1237	644231.29	2263772.74
1238	644228.97	2263770.70
1239	644215.87	2263765.16
1240	644213.08	2263750.62
1241	644226.34	2263750.03
1242	644250.72	2263743.05
1243	644248.61	2263737.97
1244	644234.93	2263716.90
1245	644243.90	2263702.94
1246	644271.65	2263680.22
1247	644277.44	2263676.47
1248	644286.42	2263693.96
1249	644297.71	2263711.70
1250	644311.41	2263738.37
1251	644323.19	2263762.51
1252	644328.65	2263771.83
1253	644343.57	2263796.48
1254	644355.66	2263813.91
1255	644362.86	2263822.95
1256	644369.00	2263830.92
1257	644391.46	2263852.32
1258	644421.03	2263885.47
1259	644424.59	2263889.14
1260	644450.55	2263915.95
1261	644473.30	2263936.87
1262	644488.47	2263951.46
1263	644502.82	2263964.17
1264	644520.84	2263980.35
1265	644545.24	2263997.31
1176	644565.07	2263999.94
1266	644292.35	2263609.45
1320	644294.96	2263608.98
1319	644303.72	2263591.06
1318	644304.30	2263586.75
1317	644305.88	2263583.48
1316	644317.44	2263567.14
1315	644321.91	2263541.61
1314	644322.39	2263534.41
1313	644316.71	2263534.05
1312	644325.20	2263484.62
1311	644320.73	2263484.82
1310	644319.62	2263433.07
1309	644312.93	2263425.76
1308	644320.43	2263405.19

1307	644316.88	2263404.16
1306	644310.95	2263378.37
1305	644309.78	2263374.68
1304	644305.68	2263361.76
1303	644271.22	2263372.80
1302	644270.68	2263380.11
1301	644270.27	2263385.80
1300	644270.45	2263398.15
1299	644271.45	2263412.18
1298	644277.66	2263418.56
1297	644274.65	2263444.08
1296	644274.97	2263464.57
1295	644275.92	2263488.37
1294	644269.75	2263512.15
1293	644218.42	2263491.40
1292	644207.00	2263511.43
1291	644203.77	2263500.87
1290	644190.36	2263490.76
1289	644183.94	2263495.46
1288	644165.71	2263463.25
1287	644168.47	2263461.05
1286	644152.51	2263430.72
1285	644148.33	2263420.23
1284	644142.09	2263404.50
1283	644112.38	2263412.44
1282	644091.19	2263443.43
1281	644059.81	2263489.79
1280	644083.91	2263504.41
1279	644093.44	2263510.33
1278	644111.92	2263520.92
1277	644128.81	2263530.61
1276	644148.56	2263541.64
1275	644172.89	2263555.36
1274	644178.48	2263558.09
1273	644181.83	2263552.16
1272	644182.76	2263552.68
1271	644187.46	2263555.22
1270	644224.98	2263576.23
1269	644250.56	2263589.88
1268	644272.69	2263601.69
1267	644274.62	2263602.62
1266	644292.35	2263609.45
1246	644271.65	2263680.22
1324	644271.11	2263674.31
1323	644251.74	2263638.82

1322	644203.19	2263598.97
1321	644047.35	2263508.75
1246	644271.65	2263680.22

Установление публичных сервитутов, обременений

В пределах территории кадастрового квартала 59:37:0890101 объекты культурного наследия, включенные в единый государственный реестр, либо выявленные объекты культурного наследия отсутствуют.

По сведениям Единого государственного реестра недвижимости проектируемая территория частично расположена в границах охранной зоны ВЛ 10 кВ от П/С Романово на телятник, ВЛ-10 КВ ОТ П/С РОМАНОВО ДО П/С ДЗЕРЖИНЕЦ; ВЛ 10 кВ н.п. М. Романово; ВЛ-10 КВ Совхоз Лесной; КТП №10 160кВА п.Романово; КТП М. Романово с трансформатором ТМ-100 кВА; КТП №6 400кВА 10/0.4кВ п.Романово без тр-ра; КТП №9 Романово с трансформатором ТМ-250 кВА; КТП Ретранслятор с трансформатором ТМ-100 кВА; ВОДОВОДА ВРП-25 – ВРП-22; КТП №1 Лесничество с трансформатором ТМ-100кВА; КТП №2 гараж с трансформатором ТМ-100 кВА; КТП №4 400кВА п. Романово; КТП Школа с. Романово с трансформатором ТМ-400кВА; КТП №3 Романово с трансформатором ТМ-250кВА; ПС "РОМАНОВО" 35/10 кВ; ВЛ-0,4 кВ совхоза Лесной; КТП-Магазин; ВЛ-0,4 кВ от КТП-Гараж п/с Романово; ВЛ 10 кВ Романово-Зуево-Жуклино от П/С; охранная зона ответвления от ВЛ 35 кВ Уньва-У.Игум; водоохранная зона бассейна реки Яйва на территории Пермского края; прибрежная защитная полоса бассейна реки Яйва на территории Пермского края;

В границах проектируемой территории расположены инженерные сети (газопровод), а также скважина питьевой воды. В связи с этим проектом межевания предусмотрено установление охранной зоны газопровода и 3 поясов зоны санитарной охраны скважины. Основания для установления обременений приведены в таблице 2 «Основания для установления обременений», графическое изображение охранных зон приведено на чертеже межевания территории.

Основания для установления обременений

Таблица 2

№ п/п	Наименование документа	Название зоны с особыми условиями использования территории	Размер
1	Постановление Правительства РФ от 20.11.2000 № 878 «Об утверждении Правил охраны газораспределительных сетей»	Охранная зона газопровода	подземные газопроводы: 3 метра от газопровода со стороны медного провода. 2 метра — с противоположной стороны; надземные газопроводы: 2 м с каждой стороны газопровода
2	Постановление Министерства здравоохранения РФ от 14.03.2002 №10 «О введении в действие санитарных правил и норм «Зоны санитарной охраны источников водоснабжения и водопроводов питьевого назначения. СанПиН 2.1.4.1110-02»»	Зона санитарной охраны	1 пояс от 30м до 50м; 2-3 пояс в зависимости от гидродинамических расчетов.

4. Экспликация земельных участков

Экспликация земельных участков фактического землепользования

Таблица 3

№ п/п	Номер земельного участка в соответствии с планом фактического использования	Кадастровый номер	Правовое положение	Адрес (описание местоположения)	Вид разрешенного использования	Площадь по документу, кв.м	Примечание
1	2	3	4	5	6	7	8
1	1	59:37:0890101:138	собственность	Пермский край, Усольский район, с. Романово, ул. Полевая, 22	Ведение личного подсобного хозяйства	1500	Координаты характерных точек границ земельного участка определены с точностью ниже нормативной точности определения координат. По проекту межевания подлежит уточнению.
2	2	59:37:0890101:1	собственность	Пермский край, Усольский район, с. Романово, ул. Полевая, 20	Для продолжения строительства индивидуального жилого дома	1672	Координаты характерных точек границ земельного участка определены с точностью ниже нормативной точности определения координат. По проекту межевания подлежит уточнению.
3	3	59:37:0890101:157	собственность	Пермский край, Усольский район, с. Романово, ул. Полевая, д.18б	Для ведения личного подсобного хозяйства	1500	Координаты характерных точек границ земельного участка определены с точностью ниже нормативной точности определения координат. По проекту межевания подлежит уточнению.
4	4	59:37:0890101:159	собственность	Пермский край, Усольский район, с. Романово, ул. Полевая, 18а	Для ведения личного подсобного хозяйства	1500	
5	5	59:37:0890101:1137	аренда	Пермский край, Усольский район, с. Романово, ул. Полевая, 18в	Отдельно стоящие усадебные жилые дома с придомовыми участками	1652	
6	6	59:37:0890101:143	собственность	Пермский край, Усольский район, с. Романово, ул. Полевая, 18	Для ведения личного подсобного хозяйства	1500	
7	7	59:37:0890101:377	собственность	Пермский край, Усольский район, с. Романово, ул. Полевая, 16	Для ведения личного подсобного хозяйства	1585	
8	8	59:37:0890101:1142	аренда	Пермский край, Усольский район, с. Романово, ул. Полевая, 14	Отдельно стоящие усадебные жилые дома с придомовыми участками	1610	
9	9	59:37:0890101:375	собственность	Пермский край, Усольский район, с. Романово, ул. Полевая, дом 12	Для личного подсобного хозяйства	1528	
10	10	59:37:0890101:465	собственность	Пермский край, Усольский район, с. Романово, ул. Полевая, №10	Для завершения строительства индивидуального жилого дома	1500	Координаты характерных точек границ земельного участка определены с точностью ниже нормативной точности определения координат. По проекту межевания подлежит уточнению.
11	11	59:37:0000000:2062	собственность	Пермский край, Усольский район,	Отдельно стоящие	2367	

				с. Романово, ул. Полевая, 8	усадебные жилые дома с придомовыми участками		
1	2	3	4	5	6	7	8
12	-	59:37:0890101:373		Пермский край, Усольский район, с. Романово	Личное подсобное хозяйство	1500	Местоположение границ земельного участка не установлено, требуется уточнение
13	12	59:37:0890101:372	собственность	Пермский край, Усольский район, с. Романово, ул. Полевая, 4	Для ведения личного подсобного хозяйства	1903	Координаты характерных точек границ земельного участка определены с точностью ниже нормативной точности определения координат. По проекту межевания подлежит уточнению.
14	13	59:37:0890101:386	собственность	Пермский край, Усольский район, с. Романово, ул. Полевая, 2	Отдельно стоящие усадебные жилые дома с придомовыми участками	2504	Координаты характерных точек границ земельного участка определены с точностью ниже нормативной точности определения координат. По проекту межевания подлежит уточнению.
15	14	59:37:3390101:291	собственность	Пермский край, Усольский район, с. Романово, ул. Полевая, 2а	Отдельно стоящие усадебные жилые дома с придомовыми участками	1933	Координаты характерных точек границ земельного участка определены с точностью ниже нормативной точности определения координат. По проекту межевания подлежит уточнению.
16	15	59:37:3390101:86 (59:37:0000000:65)	аренда	Пермский край, Усольский район	Для обслуживания объекта: "Электросетевой комплекс ПС 35/10 кВ "Романово"	4	
17	16	59:37:0890101:583	собственность	Пермский край, Усольский район, с. Романово, ул. Полевая	ул. Полевая	6792	
18	17	59:37:0890101:1117	аренда	Пермский край, Усольский район, с. Романово, ул. Полевая, 19	Для ведения личного подсобного хозяйства	1500	
19	18	59:37:0890101:96	аренда	Пермский край, Усольский район, с. Романово, ул. Полевая, 17	Для ведения личного подсобного хозяйства	1400	Координаты характерных точек границ земельного участка определены с точностью ниже нормативной точности определения координат. По проекту межевания подлежит уточнению.
20	19	59:37:0890101:2	собственность	Пермский край, Усольский район, с. Романово, ул. Полевая, 15	Индивидуальное жилищное строительство	1500	
21	-	59:37:0890101:450		Пермский край, Усольский район, с. Романово	Личное подсобное хозяйство	1200	Местоположение границ земельного участка не установлено, требуется уточнение
22	20	59:37:0890101:158	общая долевая собственность	Пермский край, Усольский район, с. Романово, ул. Полевая, 11	Под индивидуальное жилищное строительство	1150	Координаты характерных точек границ земельного участка определены с точностью ниже нормативной точности определения координат. По проекту межевания подлежит уточнению.
23	21	59:37:0890101:21	собственность	Пермский край, Усольский район, с. Романово, ул. Полевая, 9-2	Для ведения личного подсобного хозяйства	288	Координаты характерных точек границ земельного участка определены с точностью ниже нормативной точности определения координат. По проекту межевания подлежит уточнению.
24		59:37:0890101:367	собственность	Пермский край, Усольский район, с. Романово, ул. Полевая, дом 9, квартира 3	Для ведения личного подсобного хозяйства	389	Местоположение границ земельного участка не установлено, требуется уточнение
25		59:37:0890101:368		Пермский край, Усольский район, с. Романово, ул. Полевая, дом 9, 1	Для личного подсобного хозяйства	1000	Местоположение границ земельного участка не установлено, требуется уточнение

26		59:37:0890101:369		Пермский край, Усольский район, с. Романово, ул. Полевая, дом 7, 2	Для личного подсобного хозяйства	2500	Местоположение границ земельного участка не установлено, требуется уточнение
1	2	3	4	5	6	7	8
27		59:37:0890101:128	собственность	Пермский край, Усольский район, с. Романово, ул. Полевая, д. 7, кв. 2	Для ведения личного подсобного хозяйства	1000	Местоположение границ земельного участка не установлено, требуется уточнение
28	22	59:37:0890101:1121	аренда	Пермский край, Усольский район, с. Романово, ул. Полевая, 5	Отдельно стоящие усадебные жилые дома с придомовыми участками	1480	Координаты характерных точек границ земельного участка определены с точностью ниже нормативной точности определения координат. По проекту межевания подлежит уточнению.
29	23	59:37:0890101:1144	собственность	Пермский край, Усольский район, с. Романово, ул. Полевая, 3а	Блокированные дома не выше 3 этажей	750	
30	24	59:37:0890101:1143	общая долевая собственность	Пермский край, Усольский район, с. Романово, ул. Полевая, 3	Блокированные дома не выше 3 этажей	750	
31		59:37:0890101:3	собственность	Пермский край, Усольский район, с. Романово, ул. Полевая, 1	Для ведения личного подсобного хозяйства	1350	Местоположение границ земельного участка не установлено, требуется уточнение
32	25	59:37:0890101:1151	общая долевая собственность	Пермский край, Усольский район, с. Романово, ул. Полевая, 1а	Отдельно стоящие усадебные жилые дома с придомовыми участками	1570	
33	26	59:37:3390101:108 (59:37:0000000:65)	аренда	Пермский край, Усольский район	Для обслуживания объекта: "Электросетевой комплекс ПС 35/10 кВ "Романово"	4	
34	27	59:37:3390101:296	аренда	Пермский край, Усольский район, с. Романово, ул. Полевая, 1б	Отдельно стоящие усадебные жилые дома с придомовыми участками	1400	
35	28	59:37:3390101:298	собственность	Пермский край, Усольский район, с. Романово	Для ведения личного подсобного хозяйства	1500	
36	29	59:37:3390101:109 (59:37:0000000:65)	аренда	Пермский край, Усольский район	Для обслуживания объекта: "Электросетевой комплекс ПС 35/10 кВ "Романово"	4	
37	30	59:37:0890101:569	собственность	Пермский край, Усольский район, с. Романово, ул. Советская, 2а	Для ведения личного подсобного хозяйства	1500	Координаты характерных точек границ земельного участка определены с точностью ниже нормативной точности определения координат. По проекту межевания подлежит уточнению.
38	31	59:37:0890101:8	собственность	Пермский край, Усольский район, с. Романово, ул. Советская, 2	Под индивидуальное жилищное строительство	1451	Координаты характерных точек границ земельного участка определены с точностью ниже нормативной точности определения координат. По проекту межевания подлежит уточнению.
39	32	59:37:0890101:364	аренда	Пермский край, Усольский район, с. Романово, ул. Советская, 4	Для ведения личного подсобного хозяйства	1446	Координаты характерных точек границ земельного участка определены с точностью ниже нормативной точности определения координат. По проекту межевания подлежит уточнению.
40	33	59:37:0890101:365	собственность	Пермский край, Усольский район, с. Романово, ул. Советская, 6	Для ведения личного подсобного хозяйства	1514	Координаты характерных точек границ земельного участка определены с точностью ниже нормативной точности определения координат. По проекту межевания подлежит уточнению.

41	34	59:37:0890101:359	собственность	Пермский край, Усольский район, с. Романово, ул. Советская, дом 8	Для личного подсобного хозяйства	1656	
1	2	3	4	5	6	7	8
42	35	59:37:0890101:360	собственность	Пермский край, Усольский район, с. Романово, ул. Советская, дом 10, кв.1	Для личного подсобного хозяйства	913	
43	-	59:37:0890101:438	общая долевая собственность	Пермский край, Усольский район, с. Романово, ул. Советская, дом 10, 2	Для ведения личного подсобного хозяйства	1000	Местоположение границ земельного участка не установлено, требуется уточнение
44	36	59:37:0890101:362	собственность	Пермский край, Усольский район, с. Романово, ул. Советская, 12-1	Личное подсобное хозяйство	1100	
45	37	59:37:0890101:1110	собственность	Пермский край, Усольский район, с. Романово, ул. Советская, д. 12, кв. 2	Отдельно стоящие усадебные жилые дома с придомовыми участками	1773	
46	38	59:37:0890101:1133	собственность	Пермский край, Усольский район, с. Романово, ул. Советская, 14	Для ведения личного подсобного хозяйства	1972	
47	39	59:37:0890101:1134		Пермский край, Усольский район, с. Романово, ул. Советская	Коммунальное обслуживание	44	
48	40	59:37:0890101:578	собственность	Пермский край, Усольский район, с. Романово, ул. Советская, 14а	Для ведения личного подсобного хозяйства	1098	
49	41	59:37:0890101:1078	собственность	Пермский край, Усольский район, с. Романово	для общего пользования (уличная сеть)	1122	
50	42	59:37:0890101:1079	собственность	Пермский край, Усольский район, с. Романово, ул. Советская, 16	Для обслуживания здания гаража	1736	
51	43	59:37:0890101:557	собственность	Пермский край, Усольский район, с. Романово, ул. Советская, 16а	Для эксплуатации административно-бытового корпуса с гаражом	6904	
52	44	59:37:0890101:1100	общая долевая собственность	Пермский край, Усольский район, с. Романово, ул. Советская, д. 33	Индивидуальные жилые дома с придомовыми земельными участками	1452	
53	45	59:37:0890101:1101	общая долевая собственность	Пермский край, Усольский район, с. Романово, ул. Советская, д. 31	Индивидуальные жилые дома с придомовыми земельными участками	1485	
54	46	59:37:0890101:1102	общая долевая собственность	Пермский край, Усольский район, с. Романово, ул. Советская, д. 25	Индивидуальные жилые дома с придомовыми земельными участками	1456	
55	47	59:37:0890101:185	собственность	Пермский край, Усольский район, с. Романово, ул. Тракторная, 114	Для ведения личного подсобного хозяйства	1300	
56	48	59:37:0890101:1145	аренда	Пермский край, Усольский район, с. Романово, ул. Советская, 24	Отдельно стоящие усадебные жилые дома с придомовыми участками	1493	Координаты характерных точек границ земельного участка определены с точностью ниже нормативной точности определения координат. По проекту межевания подлежит уточнению.
57	49	59:37:0890101:1125	аренда	Пермский край, Усольский район, с. Романово, ул. Советская, 22	Отдельно стоящие усадебные жилые дома с придомовыми участками	1360	Координаты характерных точек границ земельного участка определены с точностью ниже нормативной точности определения координат. По проекту межевания подлежит уточнению.
58	50	59:37:0890101:1126	собственность	Пермский край, Усольский район,	Отдельно стоящие	1360	Координаты характерных точек границ

				с. Романово, ул. Советская, 20	усадебные жилые дома с придомовыми участками		земельного участка определены с точностью ниже нормативной точности определения координат. По проекту межевания подлежит уточнению.
1	2	3	4	5	6	7	8
59	51	59:37:0890101:522 (59:37:0000000:66)	аренда	Пермский край, Усольский район	Для обслуживания объекта: "Электросетевой комплекс ПС 35/10 кВ "Романов"	14	
60	52	59:37:0890101:1344	собственность	Пермский край, Усольский район, с. Романово, ул. 1 Мая	Для индивидуального жилищного строительства	500	
61	53	59:37:0890101:1345	собственность	Пермский край, Усольский район, с. Романово, ул. 1 Мая	Для индивидуального жилищного строительства	1275	
62	54	59:37:0890101:26	аренда	Пермский край, Усольский район, с. Романово, ул. 1 Мая, д.28	Под индивидуальное жилищное строительство	1643	Координаты характерных точек границ земельного участка определены с точностью ниже нормативной точности определения координат. По проекту межевания подлежит уточнению.
63	55	59:37:0890101:521 (59:37:0000000:66)	аренда	Пермский край, Усольский район	Для обслуживания объекта: "Электросетевой комплекс ПС 35/10 кВ "Романов"	4	
64	56	59:37:0890101:1138	собственность	Пермский край, Усольский район, с. Романово, ул. 1 Мая, д.26а	отдельно стоящие усадебные жилые дома с участками с возможностью содержания и разведения домашнего скота и птицы	1727	
65	57	59:37:0890101:209	аренда	Пермский край, Усольский район, с. Романово, ул. 1 Мая, 26	Ведение личного подсобного хозяйства	1500	Координаты характерных точек границ земельного участка определены с точностью ниже нормативной точности определения координат. По проекту межевания подлежит уточнению.
66	58	59:37:0890101:520 (59:37:0000000:66)	аренда	Пермский край, Усольский район	Для обслуживания объекта: "Электросетевой комплекс ПС 35/10 кВ "Романов"	14	
67	59	59:37:0890101:64	собственность	Пермский край, Усольский район, с. Романово, ул. 1 Мая, 24	Индивидуальное жилищное строительство	1568	Координаты характерных точек границ земельного участка определены с точностью ниже нормативной точности определения координат. По проекту межевания подлежит уточнению.
68	60	59:37:0890101:519 (59:37:0000000:66)	аренда	Пермский край, Усольский район	Для обслуживания объекта: "Электросетевой комплекс ПС 35/10 кВ "Романов"	4	
69	-	59:37:0890101:311	собственность	Пермский край, Усольский район, с. Романово, ул. Советская, 19	Для личного подсобного хозяйства	1400	Местоположение границ земельного участка не установлено, требуется уточнение
70	61	59:37:0890101:518 (59:37:0000000:66)	аренда	Пермский край, Усольский район	Для обслуживания объекта: "Электросетевой комплекс ПС 35/10 кВ "Романов"	4	
71	62	59:37:0890101:579	собственность	Пермский край, Усольский район, с. Романово, ул. Советская	ул. Советская - земли общего пользования	7091	
72	63	59:37:0890101:1128	собственность	Пермский край, Усольский район, с. Романово, ул. Советская, 17	Отдельно стоящие усадебные жилые дома с	1183	

1	2	3	4	5	придомовыми участками	7	8
74	65	59:37:0890101:344	собственность	Пермский край, Усольский район, с. Романово, ул. Советская, д.15, кв.1	Для личного подсобного хозяйства	1130	Координаты характерных точек границ земельного участка определены с точностью ниже нормативной точности определения координат. По проекту межевания подлежит уточнению.
75	-	59:37:0890101:345	собственность	Пермский край, Усольский район, с. Романово, ул. Советская, д.13, 2	Для личного подсобного хозяйства	1400	Местоположение границ земельного участка не установлено, требуется уточнение
76	-	59:37:0890101:346	собственность	Пермский край, Усольский район, с. Романово, ул. Советская, дом 13, 1	Для личного подсобного хозяйства	1300	Местоположение границ земельного участка не установлено, требуется уточнение
77	-	59:37:0890101:347		Пермский край, Усольский район, с. Романово, ул. Советская, дом 11, 2	Для личного подсобного хозяйства	800	Местоположение границ земельного участка не установлено, требуется уточнение
78	-	59:37:0890101:348		Пермский край, Усольский район, с. Романово, ул. Советская, дом 11, 1	Для личного подсобного хозяйства	800	Местоположение границ земельного участка не установлено, требуется уточнение
79	-	59:37:0890101:350		Пермский край, Усольский район, с. Романово, ул. Советская, дом 9, квартира 1	Для ведения личного подсобного хозяйства	1100	Местоположение границ земельного участка не установлено, требуется уточнение
80	66	59:37:0890101:351	собственность	Пермский край, Усольский район, с. Романово, ул. Советская, дом 7, 2	Для личного подсобного хозяйства	1109	
81	-	59:37:0890101:352	собственность	Пермский край, Усольский район, с. Романово, ул. Советская, дом 7, 1	Для личного подсобного хозяйства	900	Местоположение границ земельного участка не установлено, требуется уточнение
82	67	59:37:0890101:353	собственность	Пермский край, Усольский район, с. Романово, ул. Советская, 5/2	Для личного подсобного хозяйства	1137	
83	68	59:37:0890101:354		Пермский край, Усольский район, с. Романово, ул. Советская, №5, кв. №1	Для личного подсобного хозяйства	1214	Координаты характерных точек границ земельного участка определены с точностью ниже нормативной точности определения координат. По проекту межевания подлежит уточнению.
84	69	59:37:0890101:355	собственность	Пермский край, Усольский район, с. Романово, ул. Советская, д 3, кв 2	Для ведения личного подсобного хозяйства	1154	Координаты характерных точек границ земельного участка определены с точностью ниже нормативной точности определения координат. По проекту межевания подлежит уточнению.
85	70	59:37:0890101:356	общая долевая собственность	Пермский край, Усольский район, с. Романово, ул. Советская, дом 3, квартира 1	Для ведения личного подсобного хозяйства	1680	Координаты характерных точек границ земельного участка определены с точностью ниже нормативной точности определения координат. По проекту межевания подлежит уточнению.
1	2	3	4	5	6	7	8
86	71	59:37:0890101:165	собственность	Пермский край, Усольский район, с. Романово, ул. Советская, 1	Для ведения личного подсобного хозяйства	953	Координаты характерных точек границ земельного участка определены с точностью ниже нормативной точности определения координат. По проекту межевания подлежит уточнению.
87	-	59:37:0890101:326		Пермский край, Усольский район, с. Романово, ул. 1 Мая, дом 2, 1	Для личного подсобного хозяйства	1000	Местоположение границ земельного участка не установлено, требуется уточнение
88	72	59:37:0890101:567	собственность	Пермский край, Усольский район,	Для ведения личного	990	Координаты характерных точек границ

1	2	3	4	5	6	7	8
				с. Романово, ул. 1 Мая, д. 2, кв. 2	хозяйства		земельного участка определены с точностью ниже нормативной точности определения координат. По проекту межевания подлежит уточнению.
89	73	59:37:0890101:328	собственность	Пермский край, Усольский район, с. Романово, ул. 1 Мая, дом 4	Личное подсобное хозяйство	2757	Координаты характерных точек границ земельного участка определены с точностью ниже нормативной точности определения координат. По проекту межевания подлежит уточнению.
90	74	59:37:0890101:1124	собственность	Пермский край, Усольский район, с. Романово, ул. 1 Мая, 6	Отдельно стоящие усадебные жилые дома с придомовыми участками	1980	Координаты характерных точек границ земельного участка определены с точностью ниже нормативной точности определения координат. По проекту межевания подлежит уточнению.
91	-	59:37:0890101:310	собственность	Пермский край, Усольский район, с. Романово, ул. 1 Мая, дом 8	Для ведения личного подсобного хозяйства	1200	Местоположение границ земельного участка не установлено, требуется уточнение
92	75	59:37:0890101:1343	собственность	Российская Федерация, Пермский край, Усольский муниципальный район, Романовское сельское поселение, с. Романово, ул. 1 Мая, 8	Для индивидуального жилищного строительства	597	
93	76	59:37:0890101:331	собственность	Пермский край, Усольский район, с. Романово, ул. 1 Мая, д. №10	Для ведения личного подсобного хозяйства	2009	
94	-	59:37:0890101:332	собственность	Пермский край, Усольский район, с. Романово, ул. 1 Мая, дом 12	Для личного подсобного хозяйства	2100	Местоположение границ земельного участка не установлено, требуется уточнение
95	-	59:37:0890101:333	общая долевая собственность	Пермский край, Усольский район, с. Романово, ул. 1 Мая, дом 14, 1	Для личного подсобного хозяйства	1200	Местоположение границ земельного участка не установлено, требуется уточнение
96	77	59:37:0890101:334	собственность	Пермский край, Усольский район, с. Романово, ул. 1 Мая, дом 14, квартира 2	Для ведения личного хозяйства	1200	Координаты характерных точек границ земельного участка определены с точностью ниже нормативной точности определения координат. По проекту межевания подлежит уточнению.
97	-	59:37:0890101:335	собственность	Пермский край, Усольский район, с. Романово, ул. 1 Мая, дом 16, 1	Для личного подсобного хозяйства	1300	Местоположение границ земельного участка не установлено, требуется уточнение
98	78	59:37:0890101:1180	собственность	Пермский край, Усольский район, с. Романово, ул. 1 Мая, д. № 16, кв. №2	Для личного подсобного хозяйства	1100	
99	79	59:37:0890101:337	собственность	Пермский край, Усольский район, с. Романово, ул. 1 Мая, д.18, кв.1	Для ведения личного подсобного хозяйства	790	
100	80	59:37:0890101:338		Пермский край, Усольский район, с. Романово, ул. 1 Мая, дом 18, 2	Для личного подсобного хозяйства	770	Координаты характерных точек границ земельного участка определены с точностью ниже нормативной точности определения координат. По проекту межевания подлежит уточнению.
101	-	59:37:0890101:46	собственность	Пермский край, Усольский район, с. Романово, ул. 1 Мая, дом 20, кв. 1	Для ведения личного хозяйства	1200	Местоположение границ земельного участка не установлено, требуется уточнение
102	-	59:37:0890101:340	общая долевая собственность	Пермский край, Усольский район, с. Романово, ул. 1 Мая, дом 20, 2	Для ведения личного подсобного хозяйства	955	Местоположение границ земельного участка не установлено, требуется уточнение
103	81	59:37:0890101:581	собственность	Пермский край, Усольский район, с. Романово, ул. 1 Мая	ул. 1 Мая - земли общего пользования	9335	Координаты характерных точек границ земельного участка определены с точностью

1	2	3	4	5	6	7	8
							ниже нормативной точности определения координат. По проекту межевания подлежит уточнению.
104	82	59:37:0890101:508 (59:37:0000000:66)	аренда	Пермский край, Усольский район	Для обслуживания объекта: "Электросетевой комплекс ПС 35/10 кВ "Романово"	14	
105	83	59:37:0890101:509 (59:37:0000000:66)	аренда	Пермский край, Усольский район	Для обслуживания объекта: "Электросетевой комплекс ПС 35/10 кВ "Романово"	4	
106	84	59:37:0890101:510 (59:37:0000000:66)	аренда	Пермский край, Усольский район	Для обслуживания объекта: "Электросетевой комплекс ПС 35/10 кВ "Романово"	4	
107	85	59:37:0890101:511 (59:37:0000000:66)	аренда	Пермский край, Усольский район	Для обслуживания объекта: "Электросетевой комплекс ПС 35/10 кВ "Романово"	4	
108	86	59:37:0890101:512 (59:37:0000000:66)	аренда	Пермский край, Усольский район	Для обслуживания объекта: "Электросетевой комплекс ПС 35/10 кВ "Романово"	4	
109	87	59:37:0890101:513 (59:37:0000000:66)	аренда	Пермский край, Усольский район	Для обслуживания объекта: "Электросетевой комплекс ПС 35/10 кВ "Романово"	4	
110	88	59:37:0890101:514 (59:37:0000000:66)	аренда	Пермский край, Усольский район	Для обслуживания объекта: "Электросетевой комплекс ПС 35/10 кВ "Романово"	4	
111	89	59:37:0890101:515 (59:37:0000000:66)	аренда	Пермский край, Усольский район	Для обслуживания объекта: "Электросетевой комплекс ПС 35/10 кВ "Романово"	4	
112	90	59:37:0890101:516 (59:37:0000000:66)	аренда	Пермский край, Усольский район	Для обслуживания объекта: "Электросетевой комплекс ПС 35/10 кВ "Романово"	4	
113	91	59:37:0890101:517 (59:37:0000000:66)	аренда	Пермский край, Усольский район	Для обслуживания объекта: "Электросетевой комплекс ПС 35/10 кВ "Романово"	14	
114	92	59:37:3390101:9 (59:37:0000000:65)	аренда	Пермский край, Усольский район	Для обслуживания объекта: "Электросетевой комплекс ПС 35/10 кВ "Романово"	14	
115	93	59:37:0890101:530 (59:37:0000000:66)	аренда	Пермский край, Усольский район	Для обслуживания объекта: "Электросетевой комплекс ПС 35/10 кВ "Романово"	14	
116	94	59:37:0890101:529 (59:37:0000000:66)	аренда	Пермский край, Усольский район	Для обслуживания объекта: "Электросетевой комплекс ПС 35/10 кВ "Романово"	4	
117	95	59:37:0890101:528 (59:37:0000000:66)	аренда	Пермский край, Усольский район	Для обслуживания объекта: "Электросетевой комплекс ПС 35/10 кВ "Романово"	14	
118	96	59:37:0890101:523 (59:37:0000000:66)	аренда	Пермский край, Усольский район	Для обслуживания объекта: "Электросетевой комплекс ПС 35/10 кВ "Романово"	14	
119	97	59:37:0890101:524 (59:37:0000000:66)	аренда	Пермский край, Усольский район	Для обслуживания объекта: "Электросетевой комплекс"	14	

1	2	3	4	5	ПС 35/10 кВ "Романово"	7	8
121	99	59:37:0890101:1007	собственность	Пермский край, Усольский район, с. Романово, ул. Тракторная, д.№117, кв. 1	Под жилищной застройкой	453	Координаты характерных точек границ земельного участка определены с точностью ниже нормативной точности определения координат. По проекту межевания подлежит уточнению.
122	100	59:37:0000000:2087 (1), (2)	собственность	Пермский край, Усольский район, с. Романово, ул. Тракторная, 115б	Предприятия IV-V класса вредности различного профиля	6630	
123	101	59:37:3390101:26 (59:37:0000000:65)	аренда	Пермский край, Усольский район	Для обслуживания объекта: "Электросетевой комплекс ПС 35/10 кВ "Романово"	14	
124	102	59:37:3390101:25 (59:37:0000000:65)	аренда	Пермский край, Усольский район	Для обслуживания объекта: "Электросетевой комплекс ПС 35/10 кВ "Романово"	14	
125	103	59:37:3390101:24 (59:37:0000000:65)	аренда	Пермский край, Усольский район	Для обслуживания объекта: "Электросетевой комплекс ПС 35/10 кВ "Романово"	4	
126	104	59:37:0890101:1166		Пермский край, Усольский район, с. Романово, ул. Полевая, 25	Отдельно стоящие усадебные жилые дома с придомовыми участками	1500	
127	105	59:37:0890101:1163	аренда	Пермский край, Усольский район, с. Романово, ул. Полевая, 23	Отдельно стоящие усадебные жилые дома с придомовыми участками	1500	
128	106	59:37:0890101:1161	аренда	Пермский край, Усольский район, с. Романово, ул. Радужная, 2	Отдельно стоящие усадебные жилые дома с придомовыми участками	2500	
129	107	59:37:0000000:2214	аренда	Пермский край, Усольский район, с. Романово, ул. Радужная, 10	Отдельно стоящие усадебные жилые дома с придомовыми участками	1500	
130	108	59:37:0890101:1337		Пермский край, Усольский район, с. Романово, ул. Радужная	Для индивидуального жилищного строительства	1432	
131	109	59:37:3390101:166	собственность	Пермский край, Усольский район, урочище "Крестовое поле"	Для личного подсобного хозяйства	41490	
132	-	59:37:0890101:14	собственность	Пермский край, Усольский район, с. Романово, ул. Тракторная, д. 115а	Для ведения личного подсобного хозяйства	1010	Местоположение границ земельного участка не установлено, требуется уточнение
133	110	59:37:0890101:1201		Пермский край, Усольский район, с. Романово, ул. Радужная, 17	Отдельно стоящие усадебные жилые дома с придомовыми участками	2078	
134	111	59:37:0890101:1182	собственность	Пермский край, Усольский район, с. Романово, ул.Тракторная, 113	Отдельно стоящие усадебные жилые дома с придомовыми участками	2169	
135	112	59:37:0890101:229	собственность	Пермский край, Усольский район, с. Романово, ул.Тракторная, 113а	Для ведения личного подсобного хозяйства	1606	
136	113	59:37:0890101:1339	аренда	Пермский край, Усольский район, с. Романово, ул. Радужная	Для ведения личного подсобного хозяйства	2077	
137	114	59:37:0890101:1052	общая долевая собственность	Пермский край, Усольский район, с. Романово, пер. Яйвенский, 31	Для ведения личного подсобного хозяйства	1550	
138	115	59:37:0890101:301	собственность	Пермский край, Усольский район, с. Романово, пер. Яйвенский, дом	Для ведения личного подсобного хозяйства	1680	

1	2	3	4	17	5	6	7	8
140	117	59:37:0890101:173	аренда	Пермский край, Усольский район, с. Романово, пер. Яйвенский, 29	Для ведения личного подсобного хозяйства	1500	Координаты характерных точек границ земельного участка определены с точностью ниже нормативной точности определения координат. По проекту межевания подлежит уточнению.	
141	118	59:37:0890101:1150	аренда	Пермский край, Усольский район, с. Романово, пер. Яйвенский, 27	Отдельно стоящие усадебные жилые дома с придомовыми участками	1540		
142	119	59:37:0890101:1199	аренда	Пермский край, Усольский район, с. Романово, ул. Радужная, 5	Отдельно стоящие усадебные жилые дома с придомовыми участками	1163		
143	120	59:37:0890101:1024	собственность	Пермский край, Усольский район, с. Романово, пер. Яйвенский, д. 19	Для ведения личного хозяйства	1000		
144	121	59:37:0890101:1023	собственность	Пермский край, Усольский район, с. Романово, пер. Яйвенский, д. 21	Для ведения личного хозяйства	480		
145	122	59:37:0890101:22	общая долевая собственность	Пермский край, Усольский район, с. Романово, пер. Яйвенский, дом 9	Для ведения личного подсобного хозяйства	1834	Координаты характерных точек границ земельного участка определены с точностью ниже нормативной точности определения координат. По проекту межевания подлежит уточнению.	
146	123	59:37:0890101:83 (1), (2)	собственность	Пермский край, Усольский район, с. Романово, пер. Яйвенский, дом 11	Для ведения личного хозяйства	1500	Координаты характерных точек границ земельного участка определены с точностью ниже нормативной точности определения координат. По проекту межевания подлежит уточнению.	
147	-	59:37:0890101:19	собственность	Пермский край, Усольский район, с. Романово, пер. Яйвенский	для индивидуального садоводства	2729	Местоположение границ земельного участка не установлено, требуется уточнение	
148	124	59:37:0890101:18	собственность	Пермский край, Усольский район, с. Романово, пер. Яйвенский, д. 15	Для ведения личного подсобного хозяйства	2608	Координаты характерных точек границ земельного участка определены с точностью ниже нормативной точности определения координат. По проекту межевания подлежит уточнению.	
149	125	59:37:0890101:35	собственность	Пермский край, Усольский район, с. Романово, пер. Яйвенский, 16	Для ведения личного подсобного хозяйства	660		
150	126	59:37:0890101:1031	собственность	Пермский край, Усольский район, с. Романово, ул. Тракторная, 111а	Для индивидуального жилищного строительства	420		
151	127	59:37:0890101:1073	собственность	Пермский край, Усольский район, с. Романово, пер. Яйвенский, 16а	Для огородничества	374		
152	128	59:37:0890101:131	собственность	Пермский край, Усольский район, с. Романово, ул. Тракторная, в районе дома №111	Для ведения огородничества	326		
153	129	59:37:0890101:381	собственность	Пермский край, Усольский район, с. Романово, ул. Тракторная, дом 111	Личное подсобное хозяйство	2191		
154	130	59:37:0890101:384	собственность	Пермский край, Усольский район, Романовское с/п, с. Романово, ул. Тракторная, 109	Для личного подсобного хозяйства	1429		
155	-	59:37:0890101:382		Пермский край, Усольский район, с. Романово, пер. Яйвенский, дом 10	Для личного подсобного хозяйства	600	Местоположение границ земельного участка не установлено, требуется уточнение	

1	2	3	4	5	6	7	8
157	132	59:37:0890101:1152	общая долевая собственность	Пермский край, Усольский район, с. Романово, ул. Радужная, 1	Отдельно стоящие усадебные жилые дома с придомовыми участками	1500	
158	133	59:37:0890101:1020	собственность	Пермский край, Усольский район, Романовское сельское поселение, с. Романово, пер. Подчуской, 7	Для ведения личного подсобного хозяйства	1114	
159	134	59:37:0890101:31	собственность	Пермский край, Усольский район, с. Романово, пер. Яйвенский, 7	Для личного подсобного хозяйства	2168	
160	135	59:37:0890101:1115		Пермский край, Усольский район, с. Романово, пер. Яйвенский, пер. Подчуской.	Коммунальное обслуживание	1250	
161	136	59:37:0890101:1348	собственность	Российская Федерация, Пермский край, г.о. Березниковский, с. Романово, пер. Подчуской, 5	Отдельно стоящие усадебные жилые дома с придомовыми участками	2500	
162	137	59:37:0890101:33	общая долевая собственность	Пермский край, Усольский район, с. Романово, пер. Яйвенский, дом 5, 2	Для личного подсобного хозяйства	2310	
163	138	59:37:0890101:1091	собственность	Пермский край, Усольский район, с. Романово, пер. Подчуской, 1	Отдельно стоящие усадебные жилые дома с придомовыми участками	904	
164	139	59:37:0890101:1092	собственность	Пермский край, Усольский район, с. Романово, пер. Подчуской, 3а	Отдельно стоящие усадебные жилые дома с придомовыми участками	1030	
165	140	59:37:0890101:1016	собственность	Пермский край, Усольский район, с. Романово, пер. Яйвенский, район д. 3-2	Для огородничества	270	
166	141	59:37:0890101:36	собственность	Пермский край, Усольский район, с. Романово, пер. Яйвенский, дом 3, кв. 2	Для личного подсобного хозяйства	1210	
167	142	59:37:0890101:400 (1), (2)	собственность	Пермский край, Усольский район, с. Романово, пер. Яйвенский, дом 3, 1	Для личного подсобного хозяйства	2390	
168	-	59:37:0890101:401		Пермский край, Усольский район, с. Романово, пер. Яйвенский, дом 1	Для личного подсобного хозяйства	2000	Местоположение границ земельного участка не установлено, требуется уточнение
169	143	59:37:0890101:402	собственность	Пермский край, Усольский район, с. Романово, пер. Яйвенский, дом 1, квартира 1	Для ведения личного подсобного хозяйства	1596	
170	-	59:37:0890101:37	собственность	Пермский край, Усольский район, с. Романово, пер. Яйвенский	Для ведения личного подсобного хозяйства	1799	Местоположение границ земельного участка не установлено, требуется уточнение
171	144	59:37:0890101:161	собственность	Пермский край, Усольский район, с. Романово, ул. Совхозная, 5	Для ведения личного подсобного хозяйства	2059	Координаты характерных точек границ земельного участка определены с точностью ниже нормативной точности определения координат. По проекту межевания подлежит уточнению.
172	145	59:37:0890101:405	собственность	Пермский край, Усольский район, с. Романово, ул. Совхозная, дом 7	Для личного подсобного хозяйства	1300	Координаты характерных точек границ земельного участка определены с точностью ниже нормативной точности определения координат. По проекту межевания подлежит уточнению.
173	146	59:37:0890101:548	собственность	Пермский край, Усольский район,	Для ведения личного	400	Координаты характерных точек границ

1	2	3	4	5	6	7	8
				с. Романово, ул. Совхозная, 6	подсобного хозяйства		земельного участка определены с точностью ниже нормативной точности определения координат. По проекту межевания подлежит уточнению.
175	148	59:37:0890101:1183	собственность	Пермский край, Усольский район, с. Романово, ул. Совхозная, 10	Отдельно стоящие усадебные жилые дома с придомовыми участками	2061	
176	149	59:37:0890101:34		Пермский край, Усольский район, с. Романово, пер. Яйвенский, 4	Для ведения личного хозяйства	1768	Координаты характерных точек границ земельного участка определены с точностью ниже нормативной точности определения координат. По проекту межевания подлежит уточнению.
177	150	59:37:0890101:1136	аренда	Пермский край, Усольский район, с. Романово, пер. Яйвенский, 4а	Отдельно стоящие усадебные жилые дома с придомовыми участками	1101	
178	151	59:37:0890101:24	собственность	Пермский край, Усольский район, с Романово, пер Яйвенский, 6-а	Для индивидуального огородничества.	514	Координаты характерных точек границ земельного участка определены с точностью ниже нормативной точности определения координат. По проекту межевания подлежит уточнению.
179	152	59:37:0890101:1160	собственность	Пермский край, Усольский район, с. Романово, пер. Яйвенский, 6	Отдельно стоящие усадебные жилые дома с придомовыми участками	1694	
180	-	59:37:0890101:29	собственность	Пермский край, Усольский район, с. Романово, пер. Яйвенский, 8	Личное подсобное хозяйство	1460	Местоположение границ земельного участка не установлено, требуется уточнение
181	153	59:37:0890101:30	собственность	Пермский край, Усольский район, с. Романово, ул. Совхозная, дом 2	Для ведения личного хозяйства	1199	Координаты характерных точек границ земельного участка определены с точностью ниже нормативной точности определения координат. По проекту межевания подлежит уточнению.
182	154	59:37:0890101:39		Пермский край, Усольский район, с. Романово, ул. Совхозная, дом 4	Для личного подсобного хозяйства	600	Координаты характерных точек границ земельного участка определены с точностью ниже нормативной точности определения координат. По проекту межевания подлежит уточнению.
183	155	59:37:0890101:91	собственность	Пермский край, Усольский район, с. Романово, ул. Тракторная, 110	Под индивидуальное жилищное строительство	1900	Координаты характерных точек границ земельного участка определены с точностью ниже нормативной точности определения координат. По проекту межевания подлежит уточнению.
184	156	59:37:0890101:1103	аренда	Пермский край, Усольский район, Романовское сельское поселение, с. Романово, ул. Тракторная, район д. 106	Для огородничества	894	Координаты характерных точек границ земельного участка определены с точностью ниже нормативной точности определения координат. По проекту межевания подлежит уточнению.
185	157	59:37:0890101:99	собственность	Пермский край, Усольский район, с. Романово, ул. 1 Мая, д. 19	Для ведения личного подсобного хозяйства	773	Координаты характерных точек границ земельного участка определены с точностью ниже нормативной точности определения координат. По проекту межевания подлежит уточнению.

1	2	3	4	5	6	7	8
187	159	59:37:0890101:236		Пермский край, Усольский район, с. Романово, ул. Тракторная, д. 106	Для ведения личного подсобного хозяйства	2789	Координаты характерных точек границ земельного участка определены с точностью ниже нормативной точности определения координат. По проекту межевания подлежит уточнению.
188	160	59:37:0890101:445	собственность	Пермский край, Усольский район, с. Романово, ул. Тракторная, д. 104	Для личного подсобного хозяйства	1880	Координаты характерных точек границ земельного участка определены с точностью ниже нормативной точности определения координат. По проекту межевания подлежит уточнению.
189	161	59:37:0890101:309		Пермский край, Усольский район, с. Романово, ул. Молодежная, д. 20, кв. 2	Для личного подсобного хозяйства	1210	
190	162	59:37:0890101:1068	собственность	Пермский край, Усольский район, с. Романово, ул. Молодежная, 20-2	Под индивидуальное жилищное строительство	2314	
191	163	59:37:0890101:1189	общая долевая собственность	Пермский край, Усольский район, с. Романово, ул. Молодежная, 20-1	Отдельно стоящие усадебные жилые дома с придомовыми участками	2183	
192	164	59:37:0890101:307	собственность	Пермский край, Усольский район, с. Романово, ул. Молодежная, 18-2	Для личного подсобного хозяйства	1294	
193	165	59:37:0890101:168	собственность	Пермский край, Усольский район, с. Романово, ул. 1 Мая, 13-2	Для ведения личного хозяйства	583	
194	166	59:37:0890101:1123	собственность постоянное (бесрочное) пользование	Пермский край, Усольский район, с. Романово, ул. 1 Мая, 13-1	Отдельно стоящие усадебные жилые дома с придомовыми участками	538	
195	-	59:37:0890101:312	собственность	Пермский край, Усольский район, с. Романово, ул. 1 Мая, дом 11, кв. 2	Для ведения личного подсобного хозяйства	657	Местоположение границ земельного участка не установлено, требуется уточнение
196	167	59:37:0890101:313	собственность	Пермский край, Усольский район, с. Романово, ул. 1 Мая, дом 11, кв. 1	Для личного подсобного хозяйства	987	
197	168	59:37:0890101:1065	собственность	Пермский край, Усольский район, Романовское сельское поселение, с. Романово, ул. Молодежная, район д. 14-1	Для огородничества	489	
198	169	59:37:0890101:302	собственность	Пермский край, Усольский район, с. Романово, ул. Молодежная, д. 14, кв. 1	Для личного подсобного хозяйства	1210	
199	-	59:37:0890101:339		Пермский край, Усольский район, с. Романово, ул. Молодежная, дом 14, квартира 2	Для личного подсобного хозяйства	1200	Местоположение границ земельного участка не установлено, требуется уточнение
200	-	59:37:0890101:304	собственность	Пермский край, Усольский район, Романовское с/п, с. Романово, ул. Молодежная, д. 16, кв. 1	Для личного подсобного хозяйства	700	Местоположение границ земельного участка не установлено, требуется уточнение
201	170	59:37:0890101:305	собственность	Пермский край, Усольский район, с. Романово, ул. Молодежная, 16-2	Для ведения личного подсобного хозяйства	1232	
202	-	59:37:0890101:306	общая долевая собственность	Пермский край, Усольский район, с. Романово, ул. Молодежная, дом 18, 1	Для личного подсобного хозяйства	600	Местоположение границ земельного участка не установлено, требуется уточнение
203	171	59:37:0890101:314	собственность	Пермский край, Усольский район, Романовское с/п, с. Романово, ул. 1	Личное подсобное хозяйство	1462	

1	2	3	4	Мая, д. № 9	6	7	8
205	172	59:37:0890101:452	собственность	Пермский край, Усольский район, с. Романово, ул. 1 Мая, д. 7, кв. 1	Для личного подсобного хозяйства	945	
206	-	59:37:0890101:316		Пермский край, Усольский район, с. Романово, ул. 1 Мая, дом 20, 1	Для личного подсобного хозяйства	1200	Местоположение границ земельного участка не установлено, требуется уточнение
207	-	59:37:0890101:156	общая долевая собственность	Пермский край, Усольский район, с. Романово, ул. 1 Мая, д. 5, кв. 1	Для ведения личного хозяйства	700	Местоположение границ земельного участка не установлено, требуется уточнение
208	173	59:37:0890101:317 (1), (2)	собственность	Пермский край, Усольский район, с. Романово, ул. 1 Мая, дом №3, кв. №2	Для индивидуального жилищного строительства	402	
209	174	59:37:0890101:230	собственность	Пермский край, Усольский район, с. Романово, ул. 1 Мая, дом 3, кв. 3	Блокированные дома не выше 3 этажей	426	
210	-	59:37:0890101:1002	собственность	Пермский край, Усольский район, с. Романово, ул. 1 Мая, д. № 3, кв. № 1	Для ведения личного подсобного хозяйства	800	Местоположение границ земельного участка не установлено, требуется уточнение
211	-	59:37:0890101:449		Пермский край, Усольский район, с. Романово, ул. 1 Мая, д. 1, 3	Для личного подсобного хозяйства	300	Местоположение границ земельного участка не установлено, требуется уточнение
212	-	59:37:0890101:321		Пермский край, Усольский район, с. Романово, ул. 1 Мая, дом 1, 1	Для личного подсобного хозяйства	1200	Местоположение границ земельного участка не установлено, требуется уточнение
213	175	59:37:0890101:291	собственность	Пермский край, Усольский район, с. Романово, ул. Молодежная, д. 2	Для ведения личного подсобного хозяйства	1009	Координаты характерных точек границ земельного участка определены с точностью ниже нормативной точности определения координат. По проекту межевания подлежит уточнению.
214	176	59:37:0890101:1139	собственность	Пермский край, Усольский район, с. Романово, ул. Молодёжная, 4-1	Отдельно стоящие усадебные жилые дома с придомовыми участками	1012	Координаты характерных точек границ земельного участка определены с точностью ниже нормативной точности определения координат. По проекту межевания подлежит уточнению.
215	-	59:37:0890101:1017		Пермский край, Усольский район, с/п Романовское, с. Романово, ул. Молодёжная, д. 4, кв. 2	Для ведения личного хозяйства	1300	Местоположение границ земельного участка не установлено, требуется уточнение
216	177	59:37:0890101:294		Пермский край, Усольский район, с. Романово, ул. Молодежная, д. 6, кв. 1	Для ведения личного хозяйства	840	Координаты характерных точек границ земельного участка определены с точностью ниже нормативной точности определения координат. По проекту межевания подлежит уточнению.
217	-	59:37:0890101:295	собственность	Пермский край, Усольский район, с. Романово, ул. Молодежная, 6-2	Для ведения личного подсобного хозяйства	600	Местоположение границ земельного участка не установлено, требуется уточнение
218	-	59:37:0890101:1060	собственность	Пермский край, Усольский район, с. Романово, ул. Молодёжная, 8-1	Для ведения личного подсобного хозяйства	1700	Местоположение границ земельного участка не установлено, требуется уточнение
219	-	59:37:0890101:110	собственность	Пермский край, Усольский район, с. Романово, ул. Молодёжная, дом 8, кв. 2	Для ведения личного хозяйства	1200	Местоположение границ земельного участка не установлено, требуется уточнение
220	178	59:37:0890101:298	собственность	Пермский край, Усольский район, с. Романово, ул. Молодёжная, 10-1	Для ведения личного подсобного хозяйства	765	
221	179	59:37:0890101:299	собственность	Пермский край, Усольский район, с. Романово, ул. Молодёжная, д. 10, кв. 2	Для ведения личного хозяйства	658	Координаты характерных точек границ земельного участка определены с точностью ниже нормативной точности определения координат. По проекту межевания подлежит

1	2	3	4	5	6	7	уточнению. 8
223	-	59:37:0890101:455		Пермский край, Усольский район, с. Романово	Для ведения личного подсобного хозяйства	300	Местоположение границ земельного участка не установлено, требуется уточнение
224	180	59:37:0890101:1004	собственность	Пермский край, Усольский район, с. Романово, ул. Молодежная, д.1, кв.2	Для эксплуатации одноэтажного жилого дома	770	
225	181	59:37:0890101:582	собственность	Пермский край, Усольский район, с. Романово, ул. Молодежная	ул. Молодежная - земли общего пользования	6987	
226	182	59:37:0890101:589	собственность	Пермский край, Усольский район, с. Романово, ул. Сретенская	Ул.Сретенская - земли общего пользования	4663	
227	183	59:37:0890101:526 (59:37:0000000:66)	аренда	Пермский край, Усольский район	Для обслуживания объекта: "Электросетевой комплекс ПС 35/10 кВ "Романово"	4	
228	184	59:37:0890101:454	аренда	Пермский край, Усольский район, с. Романово, ул. Молодежная, д.17, кв.2	Личное подсобное хозяйство	475	
229	-	59:37:0890101:271	собственность	Пермский край, Усольский район, с. Романово, ул. Молодежная, д.17, кв.3	Для ведения личного подсобного хозяйства	600	Местоположение границ земельного участка не установлено, требуется уточнение
230	-	59:37:0890101:272		Пермский край, Усольский район, с. Романово, ул. Молодежная, 17-1	Для личного подсобного хозяйства	1600	Местоположение границ земельного участка не установлено, требуется уточнение
231	185	59:37:0890101:163	собственность	Пермский край, Усольский район, с. Романово, ул. Молодежная, 15-2	Для обслуживания нежилого помещения	388	Координаты характерных точек границ земельного участка определены с точностью ниже нормативной точности определения координат. По проекту межевания подлежит уточнению.
			аренда				
232	186	59:37:0890101:1179	собственность	Пермский край, Усольский район, с. Романово, ул. Молодежная, 15-1	Отдельно стоящие усадебные жилые дома с придомовыми участками	1000	
233	-	59:37:0890101:573	собственность	Пермский край, Усольский район, с. Романово, ул. Молодежная, д. № 13, кв. № 2	Для ведения личного хозяйства	2200	Местоположение границ земельного участка не установлено, требуется уточнение
234	-	59:37:0890101:276		Пермский край, Усольский район, с. Романово, ул. Молодежная, 13-1	Для ведения личного подсобного хозяйства	1700	Местоположение границ земельного участка не установлено, требуется уточнение
235	187	59:37:0890101:554	собственность	Пермский край, Усольский район, с. Романово, ул. Молодежная, 11, квартира 2	Для ведения личного подсобного хозяйства	714	Координаты характерных точек границ земельного участка определены с точностью ниже нормативной точности определения координат. По проекту межевания подлежит уточнению.
236	-	59:37:0890101:278	общая долевая собственность	Пермский край, Усольский район, с. Романово, ул. Молодежная, 11-1	Для ведения личного подсобного хозяйства	2065	Местоположение границ земельного участка не установлено, требуется уточнение
237	188	59:37:0890101:279	собственность	Пермский край, Усольский район, с.Романово, ул.Молодёжная, 9/2	Для личного подсобного хозяйства	600	Координаты характерных точек границ земельного участка определены с точностью ниже нормативной точности определения координат. По проекту

1	2	3	4	5	6	7	8
							межевания подлежит уточнению.
239	-	59:37:0890101:280	собственность	Пермский край, Усольский район, с. Романово	Для ведения личного хозяйства	760	Местоположение границ земельного участка не установлено, требуется уточнение
240	-	59:37:0890101:281	общая долевая собственность	Пермский край, Усольский район, с. Романово, ул. Молодёжная, дом 7, 2	Для личного подсобного хозяйства	900	Местоположение границ земельного участка не установлено, требуется уточнение
241	-	59:37:0890101:1095	общая долевая собственность	Пермский край, Усольский район, с. Романово, ул. Молодёжная, 7-1	Для ведения личного подсобного хозяйства	1200	Местоположение границ земельного участка не установлено, требуется уточнение
242	-	59:37:0890101:200	собственность	Пермский край, Усольский район, с. Романово, ул. Молодёжная, дом 5, кв. 2	Для ведения личного подсобного хозяйства	900	Местоположение границ земельного участка не установлено, требуется уточнение
243	-	59:37:0890101:284		Пермский край, Усольский район, с. Романово, ул. Молодёжная, дом 5, 1	Для личного подсобного хозяйства	1200	Местоположение границ земельного участка не установлено, требуется уточнение
244	-	59:37:0890101:285		Пермский край, Усольский район, с. Романово, ул. Молодёжная, дом 3, 2	Для личного подсобного хозяйства	200	Местоположение границ земельного участка не установлено, требуется уточнение
245	-	59:37:0890101:286	собственность	Пермский край, Усольский район, с. Романово, ул. Молодёжная, дом 3, 1	Для личного подсобного хозяйства	800	Местоположение границ земельного участка не установлено, требуется уточнение
246	190	59:37:0890101:287	собственность	Пермский край, Усольский район, с. Романово, ул. Молодёжная, д. 1, кв. 2	Для ведения личного хозяйства	1320	Координаты характерных точек границ земельного участка определены с точностью ниже нормативной точности определения координат. По проекту межевания подлежит уточнению.
247	-	59:37:0890101:288		Пермский край, Усольский район, с. Романово, ул. Молодёжная, дом 1, 1	Для личного подсобного хозяйства	600	Местоположение границ земельного участка не установлено, требуется уточнение
248	191	59:37:0890101:490 (59:37:0000000:66)	аренда	Пермский край, Усольский район	Для обслуживания объекта: "Электросетевой комплекс ПС 35/10 кВ "Романов"	16	
249	192	59:37:0890101:527 (59:37:0000000:66)	аренда	Пермский край, Усольский район	Для обслуживания объекта: "Электросетевой комплекс ПС 35/10 кВ "Романов"	14	
250	193	59:37:0890101:254	собственность	Пермский край, Усольский район, с. Романово, ул. Тракторная, дом 74	Для ведения личного подсобного хозяйства	970	Координаты характерных точек границ земельного участка определены с точностью ниже нормативной точности определения координат. По проекту межевания подлежит уточнению.
251	-	59:37:0890101:253	собственность	Пермский край, Усольский район, с. Романово, ул. Тракторная, д. 76	Для личного подсобного хозяйства	1966	Местоположение границ земельного участка не установлено, требуется уточнение
252	-	59:37:0890101:1006	собственность	Пермский край, Усольский район, с. Романово, ул. Тракторная, д. № 78	Для ведения личного подсобного хозяйства	1400	Местоположение границ земельного участка не установлено, требуется уточнение
253	194	59:37:0890101:251	собственность	Пермский край, Усольский район, с. Романово, ул. Тракторная, 80	Личное подсобное хозяйство	2399	Координаты характерных точек границ земельного участка

1	2	3	4	5	6	7	8
							определены с точностью ниже нормативной точности определения координат. По проекту межевания подлежит уточнению.
255	-	59:37:0890101:249	собственность	Пермский край, Усольский район, с. Романово, ул. Тракторная, 82, 2	Для ведения личного подсобного хозяйства	1200	Местоположение границ земельного участка не установлено, требуется уточнение
256	-	59:37:0890101:248		Пермский край, Усольский район, с. Романово	Личное подсобное хозяйство	2266	Местоположение границ земельного участка не установлено, требуется уточнение
257	196	59:37:0890101:247	собственность	Пермский край, Усольский район, с. Романово, ул. Тракторная, дом 86	Для ведения личного подсобного хозяйства	2080	
258	197	59:37:0890101:187	собственность	Пермский край, Усольский район, с. Романово, ул. Тракторная, д. 88а	Для ведения личного подсобного хозяйства	2629	Координаты характерных точек границ земельного участка определены с точностью ниже нормативной точности определения координат. По проекту межевания подлежит уточнению.
	-	59:37:0890101:1360		Пермский край, Усольский район, с. Романово, ул. Тракторная, д. 90, кв. 2	Для ведения личного подсобного хозяйства	300	Местоположение границ земельного участка не установлено, требуется уточнение
259	198	59:37:0890101:1192	собственность	Пермский край, Усольский район, с. Романово, ул. Тракторная, д. 92	Отдельно стоящие усадебные жилые дома с придомовыми участками	1710	
260	-	59:37:0890101:1157	собственность	Пермский край, Усольский район, с. Романово, ул. Тракторная, д. 94-1	Для ведения личного подсобного хозяйства	800	Местоположение границ земельного участка не установлено, требуется уточнение
261	-	59:37:0890101:48		Пермский край, Усольский район, с. Романово, ул. Тракторная, д. 94	Для личного подсобного хозяйства	600	Местоположение границ земельного участка не установлено, требуется уточнение
262	199	59:37:0890101:6	собственность	Пермский край, Усольский район, с. Романово, ул. Тракторная, дом 96	Для ведения личного хозяйства	1393	
263	200	59:37:0890101:132	собственность	Пермский край, Усольский район, с. Романово, ул. Тракторная, д. 98	Для ведения личного подсобного хозяйства	2422	
264	201	59:37:0890101:1172	общая долевая собственность	Пермский край, Усольский район, с. Романово, ул. Тракторная, д. 100	Отдельно стоящие усадебные жилые дома с придомовыми участками	1164	
265	202	59:37:0890101:221	аренда	Пермский край, Усольский район, с. Романово, ул. Тракторная, 105	Для ведения личного подсобного хозяйства	1000	
266	203	59:37:0890101:43	аренда	Пермский край, Усольский район, с. Романово, ул. Тракторная, 97	Для обслуживания отделения почтовой связи	133	Координаты характерных точек границ земельного участка определены с точностью ниже нормативной точности определения координат. По проекту межевания подлежит уточнению.
267	204	59:37:0890101:28	собственность	Пермский край, Усольский район, с. Романово, ул. Совхозная, дом 1	Для ведения личного подсобного хозяйства	914	Координаты характерных точек границ земельного участка определены с точностью ниже нормативной точности определения координат. По проекту межевания подлежит

1	2	3	4	5	6	7	уточнению. 8
269	-	59:37:0890101:44	собственность	Пермский край, Усольский район, с. Романово, ул. Совхозная, дом 103	Для личного подсобного хозяйства	900	Местоположение границ земельного участка не установлено, требуется уточнение
270	-	59:37:0890101:45	собственность	Пермский край, Усольский район, с. Романово, ул. Тракторная, дом 99	Для личного подсобного хозяйства	500	Местоположение границ земельного участка не установлено, требуется уточнение
271	-	59:37:0890101:50		Пермский край, Усольский район, с. Романово, ул. Тракторная, дом 95	Для личного подсобного хозяйства	1200	Местоположение границ земельного участка не установлено, требуется уточнение
272	-	59:37:0890101:1005	общая долевая собственность	Пермский край, Усольский район, с. Романово, ул. Тракторная, 93-2	Для ведения личного хозяйства	800	Местоположение границ земельного участка не установлено, требуется уточнение
273	205	59:37:0890101:256 (1), (2)	собственность	Пермский край, Усольский район, с. Романово, ул. Тракторная, дом 91, 2	Для личного подсобного хозяйства	886	
274	206	59:37:0890101:53	общая долевая собственность	Пермский край, Усольский район, с. Романово, пер. Заречный, 22	Для ведения личного хозяйства	1279	Местоположение границ ранее учтенного земельного участка не установлено в соответствии с требованиями действующего земельного законодательства.
275	-	59:37:0890101:4		Пермский край, Усольский район, с. Романово	Для ведения личного подсобного хозяйства	600	Местоположение границ земельного участка не установлено, требуется уточнение
276	207	59:37:0890101:52	собственность	Пермский край, Усольский район, с. Романово, пер. Заречный, 26	Для ведения личного подсобного хозяйства	1733	
277	-	59:37:0890101:257	собственность	Пермский край, Усольский район, с. Романово, ул. Тракторная, дом 91, 1	Для ведения личного подсобного хозяйства	400	Местоположение границ земельного участка не установлено, требуется уточнение
278	-	59:37:0890101:258	собственность	Пермский край, Усольский район, с. Романово, ул. Тракторная, 89	Для ведения личного подсобного хозяйства	1538	Местоположение границ земельного участка не установлено, требуется уточнение
279	208	59:37:0890101:9	собственность	Пермский край, Усольский район, с. Романово, ул. Тракторная, 87	Для ведения личного подсобного хозяйства	1650	
280	209	59:37:0890101:588	собственность	Пермский край, Усольский район, с. Романово, ул. Тракторная, д. 87	Для ведения личного подсобного хозяйства (без права строительства)	565	
281	210	59:37:0890101:167	собственность	Пермский край, Усольский район, с. Романово, ул. Тракторная, д. 85, кв. 2	Для ведения личного подсобного хозяйства	884	Координаты характерных точек границ земельного участка определены с точностью ниже нормативной точности определения координат. По проекту межевания подлежит уточнению.
282	211	59:37:0890101:442	собственность	Пермский край, Усольский район, с. Романово, ул. Тракторная, дом 85, 1	Для личного подсобного хозяйства	711	
283	212	59:37:0890101:418	собственность	Пермский край, Усольский район, с. Романово, пер. Заречный, 12а	Для ведения личного хозяйства	1477	
284	213	59:37:0890101:259	собственность	Пермский край, Усольский район, с. Романово, пер. Заречный, 12б	Для личного подсобного хозяйства	704	
285	-	59:37:0890101:409	собственность	Пермский край, Усольский район, с. Романово, пер. Заречный, дом 20	Для ведения личного подсобного хозяйства	1000	Местоположение границ земельного участка не установлено, требуется уточнение
286	214	59:37:0890101:1184	собственность	Пермский край, Усольский район, с. Романово, ул. Тракторная	Отдельно стоящие усадебные жилые дома с придомовыми участками	2287	
287	215	59:37:0890101:73	собственность	Пермский край, Усольский район, с. Романово, пер. Заречный, 10	Для ведения дачного хозяйства и строительства жилого дома.	1900	Координаты характерных точек границ земельного участка определены с точностью ниже нормативной

1	2	3	4	5	6	7	8
289	217	59:37:0890101:1081	собственность	Пермский край, Усольский район, с. Романово, ул. Тракторная, 81	Отдельно стоящие усадебные жилые дома с придомовыми участками	1350	точности определения координат. По проекту межевания подлежит уточнению.
290	218	59:37:0890101:1155	собственность	Пермский край, Усольский район, с. Романово, ул. Тракторная, 79	Отдельно стоящие усадебные жилые дома с придомовыми участками	1858	
291	219	59:37:0890101:265	собственность	Пермский край, Усольский район, с. Романово, ул. Тракторная, 77	Личное подсобное хозяйство	1555	
292	220	59:37:0890101:92	собственность	Пермский край, Усольский район, с. Романово, пер. Заречный, 6	Личное подсобное хозяйство	1610	Координаты характерных точек границ земельного участка определены с точностью ниже нормативной точности определения координат. По проекту межевания подлежит уточнению.
293	221	59:37:0890101:82	собственность	Пермский край, Усольский район, с. Романово, ул. Тракторная, 75	Для обслуживания здания магазина	1011	
294	-	59:37:0890101:267	собственность	Пермский край, Усольский район, с. Романово, ул. Тракторная, 73	Для обслуживания торгового центра	869	Местоположение границ земельного участка не установлено, требуется уточнение
295	222	59:37:0890101:51 (1), (2)	собственность	Пермский край, Усольский район, с. Романово, пер. Заречный, дом 4	Для ведения личного подсобного хозяйства	1539	
296	-	59:37:0890101:1113	общая долевая собственность	Пермский край, Усольский район, с. Романово, ул. Тракторная, 71	Для ведения личного подсобного хозяйства	1900	Местоположение границ земельного участка не установлено, требуется уточнение
297	223	59:37:0890101:1354		Пермский край, Усольский район, с. Романово, ул. Тракторная	Религиозное использование	1443	
298	224	59:37:0890101:1093	постоянное (бессрочное) пользование	Пермский край, Усольский район, с. Романово, в районе ул. Тракторная, 67	Для размещения автостанции	782	
299	225	59:37:0890101:89	собственность	Пермский край, Усольский район, с. Романово, в районе ул. Тракторная, 65	Для обслуживания здания магазина	159	Координаты характерных точек границ земельного участка определены с точностью ниже нормативной точности определения координат. По проекту межевания подлежит уточнению.
300	226	59:37:0890101:97	собственность	Пермский край, Усольский район, с. Романово, в районе ул. Тракторная, 50-1	Для ведения личного подсобного хозяйства	1100	
301	227	59:37:0890101:90	собственность	Пермский край, Усольский район, с. Романово, пер. Заречный, д. 2	Под жилую застройку Дачную	1224	
302	228	59:37:0890101:87	собственность	Пермский край, Усольский район, с. Романово, в районе ул. Тракторная, 63	Для обслуживания здания магазина	1316	Координаты характерных точек границ земельного участка определены с точностью ниже нормативной точности определения координат. По проекту межевания подлежит уточнению.

1	2	3	4	5	6	7	уточнению. 8
304	-	59:37:0890101:85		Пермский край, район Усольский, с Романово, ул Тракторная, д 59	Для личного подсобного хозяйства	1704	Местоположение границ земельного участка не установлено, требуется уточнение
305	-	59:37:0890101:84	собственность	Пермский край, район Усольский, с Романово, ул Тракторная, д 57	Для ведения личного подсобного хозяйства	1000	Местоположение границ земельного участка не установлено, требуется уточнение
306	229	59:37:0890101:12	собственность	Пермский край, район Усольский, с Романово, ул Тракторная, д 55	Для личного подсобного хозяйства	1884	
307	230	59:37:0890101:410	собственность	Пермский край, район Усольский, с Романово	Для обслуживания скважины	3600	Координаты характерных точек границ земельного участка определены с точностью ниже нормативной точности определения координат. По проекту межевания подлежит уточнению.
308	231	59:37:0890101:1188	собственность	Пермский край, Усольский район, с. Романово, ул. Школьная, 22д	Отдельно стоящие усадебные жилые дома с придомовыми участками	1888	
309	232	59:37:0890101:1118	аренда	Пермский край, Усольский район, с. Романово, ул. Школьная, 24в	Отдельно стоящие усадебные жилые дома с придомовыми участками	2000	
310	233	59:37:0890101:1200	аренда	Пермский край, Усольский район, с. Романово, ул. Школьная, 24д	Отдельно стоящие усадебные жилые дома с придомовыми участками	1500	
311	234	59:37:0890101:1177	собственность	Пермский край, Усольский район, с. Романово, ул. Сретенская	Отдельно стоящие усадебные жилые дома с участками, с возможностью содержания и разведения домашнего скота и птицы	1569	
312	235	59:37:0890101:1176	собственность	Пермский край, Усольский район, с. Романово, ул. Сретенская	Отдельно стоящие усадебные жилые дома с участками, с возможностью содержания и разведения домашнего скота и птицы	2597	
313	236	59:37:0890101:525 (59:37:0000000:66)	аренда	Пермский край, Усольский район	Для обслуживания объекта: "Электросетевой комплекс ПС 35/10 кВ "Романово"	14	
314	237	59:37:0890101:489 (59:37:0000000:66)	аренда	Пермский край, Усольский район	Для обслуживания объекта: "Электросетевой комплекс ПС 35/10 кВ "Романово"	20	
315	238	59:37:0890101:453	собственность	Пермский край, Усольский район, с. Романово, ул. Сретенская, 4	Под огородничество	623	Координаты характерных точек границ земельного участка определены с точностью ниже нормативной точности определения координат. По проекту межевания подлежит уточнению.
316	239	59:37:0890101:1162	собственность	Пермский край, Усольский район, с. Романово, ул. Школьная, д. 24б	Малоэтажная многоквартирная жилая застройка	1276	
317	240	59:37:0890101:323	собственность	Пермский край, Усольский район,	Для ведения личного	2138	

1	2	3	4	с. Романово, ул. Школьная, дом 24	подсобного хозяйства	7	8
319	242	59:37:0890101:135	собственность	Пермский край, Усольский район, с. Романово, ул. Школьная, 22а	Ведение личного подсобного хозяйства	2000	Координаты характерных точек границ земельного участка определены с точностью ниже нормативной точности определения координат. По проекту межевания подлежит уточнению.
320	243	59:37:0890101:162	собственность	Пермский край, Усольский район, с. Романово, ул. Школьная, 22б	Для ведения личного подсобного хозяйства	1500	Координаты характерных точек границ земельного участка определены с точностью ниже нормативной точности определения координат. По проекту межевания подлежит уточнению.
321	244	59:37:0890101:122	аренда	Пермский край, Усольский район, с. Романово, ул. Школьная, 22в	Для ведения личного подсобного хозяйства	1500	Координаты характерных точек границ земельного участка определены с точностью ниже нормативной точности определения координат. По проекту межевания подлежит уточнению.
322	245	59:37:0890101:215	аренда	Пермский край, Усольский район, с. Романово, ул. Школьная, 22г	Для ведения личного подсобного хозяйства	1194	
323	246	59:37:0890101:1120	аренда	Пермский край, Усольский район, с. Романово, ул. Школьная, 50	Сады, огороды, палисадники	733	
324	247	59:37:0890101:1086	собственность	Пермский край, Усольский район, с. Романово, ул. Школьная, 46	Для ведения личного подсобного хозяйства	1701	
325	248	59:37:0890101:1181	аренда	Пермский край, Усольский район, с. Романово, ул. Школьная, 8б	Отдельно стоящие усадебные жилые дома с придомовыми участками	1500	
326	249	59:37:0890101:217	общая долевая собственность	Пермский край, Усольский район, с. Романово, ул. Школьная, 18	Для ведения личного подсобного хозяйства	2397	
327	250	59:37:0890101:1116	аренда	Пермский край, Усольский район, с. Романово, ул. Школьная, 44	Для ведения личного подсобного хозяйства	1500	
328	251	59:37:0890101:572	собственность	Пермский край, Усольский район, с. Романово, ул. Школьная, 40	Для ведения личного подсобного хозяйства	1869	
329	252	59:37:0890101:1351		Пермский край, Усольский район, с. Романово, ул. Сретенская	Религиозное использование	5842	
330	253	59:37:0890101:1098	общая долевая собственность	Пермский край, Усольский район, с. Романово, ул. Тракторная, д. 72	Административные здания, офисы, конторы различных организаций, компаний	3346	
331	254	59:37:0890101:1019	собственность	Пермский край, Усольский район, с. Романово, ул. Тракторная, 70	Для проектирования и строительства здания ДК	1576	Координаты характерных точек границ земельного участка определены с точностью ниже нормативной точности определения координат. По проекту межевания подлежит уточнению.

332	255	59:37:0890101:297	постоянное (бессрочное) пользование	Пермский край, Усольский район, с. Романово, ул. Школьная, 17	Для обслуживания здания школы	15229	
1	2	3	4	5	6	7	8
333	256	59:37:0890101:477	собственность постоянное (бессрочное) пользование	Пермский край, Усольский район, с. Романово, ул. Школьная, 20	Для обслуживания здания детского сада	2167	Координаты характерных точек границ земельного участка определены с точностью ниже нормативной точности определения координат. По проекту межевания подлежит уточнению.
334	257	59:37:0890101:1114	постоянное (бессрочное) пользование	Пермский край, Усольский район, с. Романово.	Спортплощадки, спортзалы теннисные корты, залы рекреации (с бассейнами или без них)	3082	Координаты характерных точек границ земельного участка определены с точностью ниже нормативной точности определения координат. По проекту межевания подлежит уточнению.
335	258	59:37:0890101:1074	собственность аренда	Пермский край, Усольский район, с. Романово, ул. Школьная, 28	Для обслуживания здания гаража и столярки	2031	
336	259	59:37:0890101:190	общая долевая собственность	Пермский край, район Усольский, с Романово, ул Тракторная, 68	Под индивидуальной жилой застройкой	847	Координаты характерных точек границ земельного участка определены с точностью ниже нормативной точности определения координат. По проекту межевания подлежит уточнению.
337	260	59:37:0890101:277	собственность	Пермский край, Усольский район, с. Романово, ул. Тракторная, 66а	Для личного подсобного хозяйства	1005	Координаты характерных точек границ земельного участка определены с точностью ниже нормативной точности определения координат. По проекту межевания подлежит уточнению.
338	-	59:37:0890101:98	собственность	Пермский край, Усольский район, с. Романово, ул. Тракторная, 66	Для индивидуального садоводства	1100	Местоположение границ земельного участка не установлено, требуется уточнение
339	261	59:37:0890101:100	собственность	Пермский край, Усольский район, с. Романово, ул. Тракторная, 64	Для индивидуального садоводства	1688	Координаты характерных точек границ земельного участка определены с точностью ниже нормативной точности определения координат. По проекту межевания подлежит уточнению.
340	-	59:37:0890101:101	собственность	Пермский край, Усольский район, с. Романово, ул. Тракторная, 62	Личное подсобное хозяйство	1799	Местоположение границ земельного участка не установлено, требуется уточнение
341	262	59:37:0890101:1178	собственность	Пермский край, Усольский район, с. Романово, ул. Школьная, 17а	Отдельно стоящие усадебные жилые дома с придомовыми участками	722	
342	263	59:37:0890101:88	собственность	Пермский край, Усольский район, с. Романово, ул. Тракторная, 60	Под огородничество	892	
343	264	59:37:0890101:1170	собственность	Пермский край, Усольский район,	Отдельно стоящие	1511	

				с. Романово, ул. Школьная, 19	усадебные жилые дома с придомовыми участками		
1	2	3	4	5	6	7	8
345	265	59:37:0890101:1169	собственность	Пермский край, Усольский район, с. Романово, ул. Тракторная, 58	Отдельно стоящие усадебные жилые дома с придомовыми участками	1813	
346	266	59:37:0890101:1154	собственность	Пермский край, Усольский район, с. Романово, ул. Тракторная, 56	Отдельно стоящие усадебные жилые дома с придомовыми участками	2405	
347	267	59:37:0890101:1347		Пермский край, Усольский район, с. Романово, ул. Тракторная	Для ведения личного подсобного хозяйства	2242	
348	268	59:37:0890101:137	собственность	Пермский край, Усольский район, с. Романово, ул. Школьная, дом 16, 2	Для ведения личного подсобного хозяйства	1262	
349	-	59:37:0890101:38		Пермский край, Усольский район, с. Романово, ул. Школьная, дом 16, 1	Для личного подсобного хозяйства	700	Местоположение границ земельного участка не установлено, требуется уточнение
350	-	59:37:0890101:139	общая долевая собственность	Пермский край, Усольский район, с. Романово, ул. Школьная, дом 14, 2	Для ведения личного подсобного хозяйства	1057	Местоположение границ земельного участка не установлено, требуется уточнение
351	-	59:37:0890101:140		Пермский край, Усольский район, с. Романово	Для индивидуального садоводства	1152	Местоположение границ земельного участка не установлено, требуется уточнение
352	269	59:37:0890101:1185	собственность	Пермский край, Усольский район, с. Романово, ул. Школьная, 12-2	Отдельно стоящие усадебные жилые дома с придомовыми участками	1257	
353	-	59:37:0890101:142		Пермский край, Усольский район, с. Романово, ул. Школьная, дом 12-1	Для ведения личного подсобного хозяйства	900	Местоположение границ земельного участка не установлено, требуется уточнение
354	-	59:37:0890101:144		Пермский край, Усольский район, с. Романово, ул. Школьная, дом 10, 2	Для ведения личного подсобного хозяйства	1300	Местоположение границ земельного участка не установлено, требуется уточнение
355	270	59:37:0890101:551	собственность	Пермский край, Усольский район, с. Романово, ул. Школьная, дом 10, квартира 1	Для ведения личного хозяйства	1290	
356	271	59:37:0890101:1203	общая долевая собственность	Пермский край, Усольский район, с. Романово, ул. Школьная, 8/2	Отдельно стоящие усадебные жилые дома с участками, с возможностью содержания и разведения домашнего скота и птицы	2000	
357	272	59:37:0890101:576	собственность	Пермский край, Усольский район, с. Романово, ул. Школьная, район д.8-1	Для ведения огородничества	1171	
358	273	59:37:0890101:1003	собственность	Пермский край, Усольский район, Романовское сельское поселение, с. Романово, ул. Школьная, район д. 8-1	Для ведения личного подсобного хозяйства	550	
359	274	59:37:0890101:152	собственность	Пермский край, Усольский район, Романовское сельское поселение, с. Романово, ул. Школьная, район д. 8, кв.1	Для ведения личного подсобного хозяйства	550	
360	275	59:37:0890101:153	собственность	Пермский край, Усольский район,	Для ведения личного	1865	

1	2	3	4	5	6	7	8
				Романовское сельское поселение, с. Романово, ул. Школьная, д. 6	подсобного хозяйства		
362	-	59:37:0890101:231	собственность	Пермский край, Усольский район, с. Романово, ул. Школьная, дом 4, кв.2	Для ведения личного хозяйства	600	Местоположение границ земельного участка не установлено, требуется уточнение
363	277	59:37:0890101:212	собственность	Пермский край, Усольский район, с. Романово, ул. Школьная, дом 4, кв.1	Для ведения личного подсобного хозяйства	1200	
364	278	59:37:0890101:211	собственность	Пермский край, Усольский район, с. Романово, ул. Школьная, д. 2	Для ведения личного подсобного хозяйства	1760	
365	279	59:37:0890101:580		Пермский край, Усольский район, с. Романово, ул. Школьная	ул. Школьная - земли общего пользования	5543	
366	280	59:37:0890101:1089	собственность	Пермский край, Усольский район, с. Романово, ул. Школьная, 15б	Для огородничества	441	
367	281	59:37:0890101:571	собственность	Пермский край, Усольский район, с. Романово, ул. Школьная, д. №15б	Для ведения личного подсобного хозяйства	600	
368	-	59:37:0890101:469		Пермский край, Усольский район, с. Романово, ул. Школьная, д. №15а	Для ведения личного подсобного хозяйства	890	Местоположение границ земельного участка не установлено, требуется уточнение
369	-	59:37:0890101:145		Пермский край, Усольский район, с. Романово	Для ведения личного подсобного хозяйства	1100	Местоположение границ земельного участка не установлено, требуется уточнение
370	282	59:37:0890101:566		Пермский край, Усольский район, с. Романово, ул. Школьная, д. 15-1	Под двухквартирным одноэтажным жилым домом	629	
371	-	59:37:0890101:387	общая долевая собственность	Пермский край, Усольский район, с. Романово, ул. Школьная, д.ом 13, кв.2	Для ведения личного подсобного хозяйства	1200	Местоположение границ земельного участка не установлено, требуется уточнение
372	-	59:37:0890101:586	собственность	Пермский край, район Усольский, с/п Романовское, с. Романово, ул. Школьная, д. 13, кв. 1	Для ведения личного подсобного хозяйства	1300	Местоположение границ земельного участка не установлено, требуется уточнение
373	-	59:37:0890101:126		Пермский край, район Усольский, с/п Романовское, с. Романово, ул. Школьная, дом 11, 2	Для ведения личного подсобного хозяйства	1000	Местоположение границ земельного участка не установлено, требуется уточнение
374	283	59:37:0890101:124	собственность	Пермский край, район Усольский, с/п Романовское, с. Романово, ул. Школьная, дом 11, 1	Для ведения личного подсобного хозяйства	726	
	-	59:37:0890101:1359		Пермский край, Усольский район, с. Романово, ул. Школьная, д. 9, кв. 2	Для ведения личного подсобного хозяйства	300	Местоположение границ земельного участка не установлено, требуется уточнение
375	-	59:37:0890101:149		Пермский край, район Усольский, с. Романово	Личное подсобное хозяйство	480	Местоположение границ земельного участка не установлено, требуется уточнение
376	-	59:37:0890101:123	собственность	Пермский край, район Усольский, с/п Романовское, с. Романово, ул. Школьная, д.7, кв. 2	Для ведения личного подсобного хозяйства	900	Местоположение границ земельного участка не установлено, требуется уточнение
377	284	59:37:0890101:1018	собственность	Пермский край, Усольский район, Романовское сельское поселение, с. Романово, ул. Школьная, д. №7, кв. 1	Для ведения личного подсобного хозяйства	718	
378	-	59:37:0890101:121		Пермский край, Усольский район, Романовское сельское поселение, с. Романово, ул. Школьная, дом 5, 2	Для ведения личного подсобного хозяйства	1200	Местоположение границ земельного участка не установлено, требуется уточнение

1	2	3	4	5	6	7	8
380	-	59:37:0890101:117		Пермский край, Усольский район, Романовское сельское поселение, с. Романово, ул. Школьная, дом 3, 2	Для ведения личного подсобного хозяйства	400	Местоположение границ земельного участка не установлено, требуется уточнение
381	285	59:37:0890101:1146		Пермский край, Усольский район, Романовское сельское поселение, с. Романово, ул. Школьная, дом 1, кв.2	Отдельно стоящие усадебные жилые дома с придомовыми участками	844	
382	-	59:37:0890101:113		Пермский край, Усольский район, Романовское сельское поселение, с. Романово, ул. Школьная, дом 1, 1	Для личного подсобного хозяйства	1200	Местоположение границ земельного участка не установлено, требуется уточнение
383	-	59:37:0890101:112	собственность	Пермский край, Усольский район, с. Романово, ул. Тракторная, 32	Для ведения личного подсобного хозяйства	1242	Местоположение границ земельного участка не установлено, требуется уточнение
384	-	59:37:0890101:472	собственность	Пермский край, Усольский район, с. Романово, ул. Тракторная, 34	Для ведения личного подсобного хозяйства	104	Местоположение границ земельного участка не установлено, требуется уточнение
385	-	59:37:0890101:115	собственность	Пермский край, Усольский район, с. Романово, ул. Тракторная, 34	Для ведения личного подсобного хозяйства	1200	Местоположение границ земельного участка не установлено, требуется уточнение
386	286	59:37:0890101:118	собственность	Пермский край, Усольский район, с. Романово, ул. Тракторная, дом 36	Для ведения личного подсобного хозяйства	1683	Координаты характерных точек границ земельного участка определены с точностью ниже нормативной точности определения координат. По проекту межевания подлежит уточнению.
387	-	59:37:0890101:120	собственность	Пермский край, Усольский район, с. Романово, ул. Тракторная, дом 38	Для ведения личного подсобного хозяйства	1300	Местоположение границ земельного участка не установлено, требуется уточнение
388	-	59:37:0890101:148	собственность	Пермский край, Усольский район, с. Романово, ул. Тракторная	Личное подсобное хозяйство	1639	Местоположение границ земельного участка не установлено, требуется уточнение
389	-	59:37:0890101:147		Пермский край, Усольский район, с. Романово, ул. Тракторная, дом 44	Для ведения личного подсобного хозяйства	1500	Местоположение границ земельного участка не установлено, требуется уточнение
390	-	59:37:0890101:125		Пермский край, Усольский район, с. Романово	Личное подсобное хозяйство	833	Местоположение границ земельного участка не установлено, требуется уточнение
391	-	59:37:0890101:129	общая долевая собственность	Пермский край, Усольский район, с. Романово, ул. Тракторная, д. 46	Для ведения личного подсобного хозяйства	1350	Местоположение границ земельного участка не установлено, требуется уточнение
392	-	59:37:0890101:130	общая долевая собственность	Пермский край, Усольский район, с. Романово, ул. Тракторная, 48	Для ведения личного подсобного хозяйства	1000	Местоположение границ земельного участка не установлено, требуется уточнение
393	-	59:37:0890101:133	собственность	Пермский край, Усольский район, с. Романово, ул. Тракторная	Личное подсобное хозяйство	1059	Местоположение границ земельного участка не установлено, требуется уточнение
394	287	59:37:0890101:1085	собственность	Пермский край, Усольский район, с. Романово, ул. Тракторная, 50-2	Для ведения личного подсобного хозяйства	772	
395	288	59:37:0890101:184	собственность	Пермский край, Усольский район, с. Романово, ул. Тракторная, д.№52	Для ведения личного подсобного хозяйства	2000	
396	-	59:37:0890101:81		Пермский край, Усольский район, с. Романово, ул. Тракторная, 53	Для ведения личного подсобного хозяйства	1500	Местоположение границ земельного участка не установлено, требуется уточнение
397	289	59:37:0890101:80	собственность	Пермский край, Усольский район, с. Романово, ул. Тракторная, дом 51	Для ведения личного подсобного хозяйства	1223	Координаты характерных точек границ земельного участка определены с точностью ниже нормативной точности определения координат. По проекту межевания подлежит уточнению.

1	2	3	4	5	6	7	8
399	290	59:37:0890101:77	собственность	Пермский край, Усольский район, с. Романово, ул. Тракторная, 47	Для ведения личного подсобного хозяйства	2392	Координаты характерных точек границ земельного участка определены с точностью ниже нормативной точности определения координат. По проекту межевания подлежит уточнению.
400	-	59:37:0890101:76	собственность	Пермский край, Усольский район, с. Романово, ул. Тракторная, дом 45	Для ведения личного хозяйства	2200	Местоположение границ земельного участка не установлено, требуется уточнение
401	-	59:37:0890101:75	собственность	Пермский край, Усольский район, с. Романово, ул. Тракторная, 41	Для ведения личного подсобного хозяйства	1489	Местоположение границ земельного участка не установлено, требуется уточнение
402	291	59:37:0890101:1346		Пермский край, Усольский район, с. Романово, ул. Тракторная, 39	Для ведения личного подсобного хозяйства	1567	
403	292	59:37:0890101:1021	собственность	Пермский край, Усольский район, с. Романово, ул. Тракторная	Для ведения личного подсобного хозяйства	230	
404	293	59:37:0890101:556	собственность	Пермский край, Усольский район, с. Романово, ул. Тракторная, дом 37	Для ведения личного подсобного хозяйства	1199	
405	294	59:37:0890101:72	собственность	Пермский край, Усольский район, с. Романово, ул. Тракторная, дом 35	Для ведения личного подсобного хозяйства	1162	
406	-	59:37:0890101:71		Пермский край, Усольский район, с. Романово, ул. Тракторная, дом 33	Для ведения личного подсобного хозяйства	1100	Местоположение границ земельного участка не установлено, требуется уточнение
407	-	59:37:0890101:70	собственность	Пермский край, Усольский район, с. Романово, ул. Тракторная, дом 31	Для ведения личного подсобного хозяйства	1700	Местоположение границ земельного участка не установлено, требуется уточнение
408	-	59:37:0890101:228		Пермский край, Усольский район, с. Романово	Для ведения личного подсобного хозяйства	1100	Местоположение границ земельного участка не установлено, требуется уточнение
409	-	59:37:0890101:68	собственность	Пермский край, Усольский район, с. Романово, ул. Тракторная, д. 27	Для ведения личного подсобного хозяйства	1430	Местоположение границ земельного участка не установлено, требуется уточнение
410	295	59:37:0890101:67	собственность	Пермский край, Усольский район, с. Романово, ул. Тракторная, дом 25, 2	Для ведения личного подсобного хозяйства	985	
411	-	59:37:0890101:66		Пермский край, Усольский район, с. Романово, ул. Тракторная, дом 25, 1	Для ведения личного подсобного хозяйства	1438	Местоположение границ земельного участка не установлено, требуется уточнение
412	296	59:37:0890101:11	собственность	Пермский край, Усольский район, с. Романово, ул. Тракторная, д. 30	Для ведения личного хозяйства	3384	Координаты характерных точек границ земельного участка определены с точностью ниже нормативной точности определения координат. По проекту межевания подлежит уточнению.
413	-	59:37:0890101:189	собственность	Пермский край, Усольский район, с. Романово, ул. Тракторная, дом 4, кв. 1	Для индивидуального жилищного строительства	1000	Местоположение границ земельного участка не установлено, требуется уточнение
414	-	59:37:0890101:108	собственность	Пермский край, Усольский район, с. Романово, пер. Полевой, д. 4, кв. 2	Для ведения личного подсобного хозяйства	946	Местоположение границ земельного участка не установлено, требуется уточнение
415	297	59:37:0890101:575	собственность	Пермский край, Усольский район, Романовское сельское поселение, с. Романово, пер. Полевой, район д. 6-1	Для ведения личного подсобного хозяйства	496	

1	2	3	4	5	6	7	8
417	-	59:37:0890101:570		Пермский край, Усольский район, с Романово, пер. Полевой, д 6, кв 2	Для ведения личного подсобного хозяйства	16200	Местоположение границ земельного участка не установлено, требуется уточнение
418	299	59:37:0890101:216	аренда	Пермский край, Усольский район, с. Романово, пер. Полевой, 3	Для ведения личного подсобного хозяйства	1037	
419	300	59:37:0890101:160	собственность	Пермский край, Усольский район, с. Романово, пер. Полевой, 12	Отдельно стоящие усадебные жилые дома с придомовыми участками	2867	
420	-	59:37:0890101:141		Пермский край, Усольский район, с. Романово, пер. Полевой, д. №10	Для ведения личного подсобного хозяйства	1500	Местоположение границ земельного участка не установлено, требуется уточнение
421	301	59:37:0890101:167	собственность	Пермский край, Усольский район, с. Романово, ул. Тракторная, дом 85, кв. 2	Для ведения личного подсобного хозяйства	884	
422	302	59:37:3390101:161	собственность	Пермский край, Усольский район, с. Романово, пер. Полевой, дом 8	Для ведения личного подсобного хозяйства	1000	
423	303	59:37:0890101:1082	собственность	Пермский край, Усольский район, с. Романово	Для размещения кладбища	4200	
424	-	59:37:0890101:166	собственность	Пермский край, Усольский район, с. Романово, ул. Тракторная, дом 26, квартира 2	Для ведения личного подсобного хозяйства	974	Местоположение границ земельного участка не установлено, требуется уточнение
425	-	59:37:0890101:1206		Пермский край, Усольский район, с. Романово, ул. Тракторная	Не установлено	1400	Местоположение границ земельного участка не установлено, требуется уточнение
426	304	59:37:0890101:1156		Пермский край, Усольский район, с. Романово, ул. Тракторная, д. 22	Отдельно стоящие усадебные жилые дома с придомовыми участками	1508	
427	305	59:37:0890101:17	собственность	Пермский край, Усольский район, с. Романово, ул. Сосновый Бор, дом 9	Для ведения личного подсобного хозяйства	1278	Координаты характерных точек границ земельного участка определены с точностью ниже нормативной точности определения координат. По проекту межевания подлежит уточнению.
428	306	59:37:0890101:380	собственность	Пермский край, Усольский район, с. Романово, ул. Сосновый Бор, 7	Для индивидуального огородничества	716	Координаты характерных точек границ земельного участка определены с точностью ниже нормативной точности определения координат. По проекту межевания подлежит уточнению.
429	-	59:37:0890101:169		Пермский край, Усольский район, с. Романово, ул. Тракторная, дом 20	Для ведения личного подсобного хозяйства	1300	Местоположение границ земельного участка не установлено, требуется уточнение
430	-	59:37:0890101:16	собственность	Пермский край, Усольский район, с. Романово, ул. Тракторная, дом 18	Для ведения личного подсобного хозяйства	1300	Местоположение границ земельного участка не установлено, требуется уточнение
431	307	59:37:0890101:170	собственность	Пермский край, Усольский район, с. Романово, ул. Сосновый Бор, дом 7	Для строительства жилого дома	1500	Координаты характерных точек границ земельного участка определены с точностью ниже нормативной точности определения координат. По проекту межевания подлежит уточнению.
432	-	59:37:0890101:109	собственность	Пермский край, Усольский район,	Для ведения личного	1100	Местоположение границ земельного участка

1	2	3	4	5	6	7	8
				с. Романово, ул. Тракторная, 16	подсобного хозяйства		не установлено, требуется уточнение
434	309	59:37:0890101:176	общая долевая собственность	Пермский край, Усольский район, с. Романово, ул. Тракторная, д. 14	Для ведения личного подсобного хозяйства	1931	
435	-	59:37:0890101:470	общая долевая собственность	Пермский край, Усольский район, с. Романово, ул. Сосновый Бор, дом 3	Для личного подсобного хозяйства	517	Местоположение границ земельного участка не установлено, требуется уточнение
436	-	59:37:0890101:174	общая долевая собственность	Пермский край, Усольский район, с. Романово, ул. Сосновый Бор, дом 3	Для ведения личного подсобного хозяйства	1600	Местоположение границ земельного участка не установлено, требуется уточнение
437	310	59:37:0890101:553	общая совместная собственность	Пермский край, Усольский район, с. Романово, ул. Тракторная, д. 12	Для ведения личного подсобного хозяйства	1200	Координаты характерных точек границ земельного участка определены с точностью ниже нормативной точности определения координат. По проекту межевания подлежит уточнению.
438	311	59:37:0890101:577	собственность	Пермский край, Усольский район, Романовское сельское поселение, с. Романово, ул. Тракторная, район д. 12	Для ведения личного подсобного хозяйства	1398	Координаты характерных точек границ земельного участка определены с точностью ниже нормативной точности определения координат. По проекту межевания подлежит уточнению.
439	-	59:37:0890101:179	собственность	Пермский край, Усольский район, с. Романово, ул. Сосновый бор, 1	Личное подсобное хозяйство	2249	Местоположение границ земельного участка не установлено, требуется уточнение
440	312	59:37:0890101:178	собственность	Пермский край, Усольский район, с. Романово, ул. Тракторная, д. 10	Для ведения личного подсобного хозяйства	1200	Координаты характерных точек границ земельного участка определены с точностью ниже нормативной точности определения координат. По проекту межевания подлежит уточнению.
441	313	59:37:0890101:487	собственность	Пермский край, Усольский район, с. Романово, ул. Тракторная, 10	Для индивидуального огородничества	927	Координаты характерных точек границ земельного участка определены с точностью ниже нормативной точности определения координат. По проекту межевания подлежит уточнению.
442	-	59:37:0890101:180	общая долевая собственность	Пермский край, Усольский район, с. Романово, ул. Тракторная, дом 8	Для ведения личного подсобного хозяйства	1000	Местоположение границ земельного участка не установлено, требуется уточнение
443	314	59:37:0890101:181	собственность	Пермский край, Усольский район, с. Романово, ул. Тракторная, дом 6	Для строительства жилого дома	3169	Координаты характерных точек границ земельного участка определены с точностью ниже нормативной точности определения координат. По проекту межевания подлежит уточнению.
444	315	59:37:0890101:93	собственность	Пермский край, Усольский район, с. Романово, ул. Тракторная, дом 4	Для ведения личного подсобного хозяйства	1322	Координаты характерных точек границ земельного участка

1	2	3	4	5	6	7	8
							определены с точностью ниже нормативной точности определения координат. По проекту межевания подлежит уточнению.
446	317	59:37:0890101:182	собственность	Пермский край, Усольский район, Романовское с/п, с. Романово, ул. Тракторная, д. 2	Отдельно стоящие жилые дома коттеджного типа на одну семью с придомовым участками	1530	Координаты характерных точек границ земельного участка определены с точностью ниже нормативной точности определения координат. По проекту межевания подлежит уточнению.
447	318	59:37:3390101:233	общая совместная собственность	Пермский край, Усольский район, Романовское сельское поселение, с. Романово, ул. Сосновый бор, 4	Для индивидуального жилищного строительства	1200	
448	319	59:37:0000000:2045		Пермский край, Усольский район, с. Романово	Коммунальное обслуживание	150	
449	320	59:37:0890101:315	собственность	Пермский край, Усольский район, с. Романово, ул. Тракторная, 2а	Для строительства торгового комплекса	1142	
450	321	59:37:3570101:7 (59:37:0000000:65)	аренда	Пермский край, Усольский район	Для обслуживания объекта: "Электросетевой комплекс ПС 35/10 кВ "Романово"	14	
451	322	59:37:3400101:20 (59:37:0000000:65)	аренда	Пермский край, Усольский район	Для обслуживания объекта: "Электросетевой комплекс ПС 35/10 кВ "Романово"	33	
452	323	59:37:3570101:6 (59:37:0000000:65)	аренда	Пермский край, Усольский район	Для обслуживания объекта: "Электросетевой комплекс ПС 35/10 кВ "Романово"	4	
453	324	59:37:3390101:151 (59:37:0000000:65)	аренда	Пермский край, Усольский район	Для обслуживания объекта: "Электросетевой комплекс ПС 35/10 кВ "Романово"	14	
454	325	59:37:3390101:13 (59:37:0000000:65)	аренда	Пермский край, Усольский район	Для обслуживания объекта: "Электросетевой комплекс ПС 35/10 кВ "Романово"	14	
455	326	59:37:3390101:152 (59:37:0000000:65)	аренда	Пермский край, Усольский район	Для обслуживания объекта: "Электросетевой комплекс ПС 35/10 кВ "Романово"	14	
456	327	59:37:3570101:4 (59:37:0000000:65)	аренда	Пермский край, Усольский район	Для обслуживания объекта: "Электросетевой комплекс ПС 35/10 кВ "Романово"	14	
457	328	59:37:3570101:33 (59:37:0000000:65)	аренда	Пермский край, Усольский район	Для обслуживания объекта: "Электросетевой комплекс ПС 35/10 кВ "Романово"	14	
458	329	59:37:3390101:15 (59:37:0000000:65)	аренда	Пермский край, Усольский район	Для обслуживания объекта: "Электросетевой комплекс ПС 35/10 кВ "Романово"	14	
459	330	59:37:3390101:14 (59:37:0000000:65)	аренда	Пермский край, Усольский район	Для обслуживания объекта: "Электросетевой комплекс ПС 35/10 кВ "Романово"	14	
460	331	59:37:3390101:16	аренда	Пермский край, Усольский район	Для обслуживания объекта:	14	

1	2	3	4	5	6	7	8
479	350	59:37:0890101:507 (59:37:0000000:66)	аренда	Пермский край, Усольский район	Для обслуживания объекта: "Электросетевой комплекс ПС 35/10 кВ "Романово"	4	
480	351	59:37:0890101:547 (59:37:0000000:66)	аренда	Пермский край, Усольский район	Для обслуживания объекта: "Электросетевой комплекс ПС 35/10 кВ "Романово"	4	
481	352	59:37:0890101:546 (59:37:0000000:66)	аренда	Пермский край, Усольский район	Для обслуживания объекта: "Электросетевой комплекс ПС 35/10 кВ "Романово"	4	
482	353	59:37:0890101:545 (59:37:0000000:66)	аренда	Пермский край, Усольский район	Для обслуживания объекта: "Электросетевой комплекс ПС 35/10 кВ "Романово"	4	
483	354	59:37:0890101:544 (59:37:0000000:66)	аренда	Пермский край, Усольский район	Для обслуживания объекта: "Электросетевой комплекс ПС 35/10 кВ "Романово"	4	
484	355	59:37:0890101:543 (59:37:0000000:66)	аренда	Пермский край, Усольский район	Для обслуживания объекта: "Электросетевой комплекс ПС 35/10 кВ "Романово"	4	
485	356	59:37:0890101:542 (59:37:0000000:66)	аренда	Пермский край, Усольский район	Для обслуживания объекта: "Электросетевой комплекс ПС 35/10 кВ "Романово"	4	
486	357	59:37:0890101:541 (59:37:0000000:66)	аренда	Пермский край, Усольский район	Для обслуживания объекта: "Электросетевой комплекс ПС 35/10 кВ "Романово"	4	
487	358	59:37:0890101:540 (59:37:0000000:66)	аренда	Пермский край, Усольский район	Для обслуживания объекта: "Электросетевой комплекс ПС 35/10 кВ "Романово"	4	
488	359	59:37:0890101:539 (59:37:0000000:66)	аренда	Пермский край, Усольский район	Для обслуживания объекта: "Электросетевой комплекс ПС 35/10 кВ "Романово"	4	
489	360	59:37:0890101:538 (59:37:0000000:66)	аренда	Пермский край, Усольский район	Для обслуживания объекта: "Электросетевой комплекс ПС 35/10 кВ "Романово"	4	
490	-	59:37:0890101:204	собственность	Пермский край, Усольский район, с. Романово, ул. Тракторная, 23	Для ведения личного подсобного хозяйства	1500	Местоположение границ земельного участка не установлено, требуется уточнение
491	361	59:37:0890101:63	собственность	Пермский край, Усольский район, с. Романово, ул. Тракторная, дом 21	Для ведения личного подсобного хозяйства	1100	
492	362	59:37:0890101:500		Пермский край, Усольский район, с. Романово, ул. Тракторная, 21	Для индивидуального огородничества	532	
493	363	59:37:0890101:62	собственность	Пермский край, Усольский район, с. Романово, ул. Тракторная, 19	Для ведения личного подсобного хозяйства	990	
494	364	59:37:0890101:1190	собственность	Пермский край, Усольский район, с. Романово, ул. Тракторная, 17	Отдельно стоящие усадебные жилые дома с придомовыми участками	1888	
495	365	59:37:0890101:60	собственность	Пермский край, Усольский район, с. Романово, ул. Тракторная, 15-2	Для личного подсобного хозяйства	1619	
496	366	59:37:0890101:59	общая совместная собственность	Пермский край, Усольский район, с. Романово, ул. Тракторная, д. 15, кв. 1	Для личного подсобного хозяйства	1579	
497	367	59:37:0890101:561	аренда	Пермский край, Усольский район,	ООО "ЛУКОЙЛ-ПЕРМЬ"	15402	

		(59:37:0000000:98)		Романовское сельское поселение	эксплуатация водозабора на р.Яйва для системы ППД Уньвинской группы месторождений"		
1	2	3	4	5	6	7	8
499	369	59:37:0890101:94	собственность	Пермский край, Усольский район, с. Романово, ул. Лесная, 25	Для индивидуального жилищного строительства	1900	
500	370	59:37:0890101:58	собственность	Пермский край, Усольский район, с. Романово, ул. Лесная, 23	Для ведения личного подсобного хозяйства	1099	
501	371	59:37:0890101:1168	собственность	Пермский край, Усольский район, с. Романово, ул. Лесная, 21	Отдельно стоящие усадебные жилые дома с придомовыми участками	1300	
502	372	59:37:0890101:56	собственность	Пермский край, Усольский район, с. Романово, ул. Лесная, дом 19	Для ведения личного подсобного хозяйства	1115	
503	373	59:37:0890101:49	собственность	Пермский край, Усольский район, с. Романово, ул. Лесная, 17	Для ведения личного подсобного хозяйства	1943	Координаты характерных точек границ земельного участка определены с точностью ниже нормативной точности определения координат. По проекту межевания подлежит уточнению.
504	374	59:37:0890101:41		Пермский край, Усольский район, с. Романово, ул. Лесная, 15	Для ведения личного подсобного хозяйства	2082	Координаты характерных точек границ земельного участка определены с точностью ниже нормативной точности определения координат. По проекту межевания подлежит уточнению.
505	375	59:37:0890101:1149	собственность	Пермский край, Усольский район, с. Романово, ул. Лесная, 13	Отдельно стоящие усадебные жилые дома с придомовыми участками	1947	
506	376	59:37:0860101:226	собственность	Пермский край, Усольский район, с. Романово, ул. Лесная, 15а	Для строительства жилого дома	1500	Координаты характерных точек границ земельного участка определены с точностью ниже нормативной точности определения координат. По проекту межевания подлежит уточнению.
507	377	59:37:0890101:1030	собственность	Пермский край, Усольский район, Романовское сельское поселение, с. Романово, ул. Лесная, район д. 11а	Для огородничества	387	
508	378	59:37:0890101:175	собственность	Пермский край, Усольский район, с. Романово, ул. Лесная, 11а	Для строительства жилого дома	1900	Координаты характерных точек границ земельного участка определены с точностью ниже нормативной точности определения координат. По проекту межевания подлежит уточнению.
509	-	59:37:0890101:414	собственность	Пермский край, Усольский район, с. Романово, ул. Лесная, 13а	Индивидуальное жилищное строительство	1232	Местоположение границ земельного участка не установлено, требуется уточнение
510	379	59:37:0890101:1096	аренда	Пермский край, Усольский район,	Для ведения личного	1400	

1	2	3	4	с. Романово, ул. Лесная, 11б	подсобного хозяйства	7	8
512	381	59:37:0890101:1196	собственность	Пермский край, Усольский район, с. Романово, ул. Лесная, 7а	Застройки отдельно стоящие усадебные жилые дома с участками, с возможностью содержания и разведения домашнего скота и птицы	2307	
513	382	59:37:0890101:555	собственность постоянное (бесрочное) пользование	Пермский край, Усольский район, с. Романово, ул. Лесная, дом 9	Для обслуживания здания конторы	655	
514	383	59:37:0890101:1197	собственность	Пермский край, Усольский район, с. Романово, ул. Лесная, 7	Отдельно стоящие усадебные жилые дома с участками, с возможностью содержания и разведения домашнего скота и птицы	783	
515	384	59:37:0890101:226	собственность	Пермский край, Усольский район, с. Романово, ул. Лесная, 7	Для ведения личного подсобного хозяйства	1028	Координаты характерных точек границ земельного участка определены с точностью ниже нормативной точности определения координат. По проекту межевания подлежит уточнению.
516	385	59:37:0890101:552	общая долевая собственность	Пермский край, Усольский район, с. Романово, ул. Лесная, 5	Для ведения личного подсобного хозяйства	3083	Координаты характерных точек границ земельного участка определены с точностью ниже нормативной точности определения координат. По проекту межевания подлежит уточнению.
517	386	59:37:0890101:210	собственность	Пермский край, Усольский район, с. Романово, ул. Лесная, 5	Для ведения личного хозяйства	640	
518	387	59:37:0890101:1202	собственность	Пермский край, Усольский район, с. Романово, ул. Лесная, 3	Для ведения личного подсобного хозяйства	2048	
519	388	59:37:0890101:5	собственность	Пермский край, Усольский район, с. Романово, ул. Лесная, дом 1	Для ведения личного подсобного хозяйства	1500	
520	389	59:37:0890101:7	собственность	Пермский край, Усольский район, с. Романово, пер. Лесной	Для ведения огородничества	3787	
521	390	59:37:0890101:562 (59:37:0000000:98)	аренда	Пермский край, Усольский район, Романовское сельское поселение	ООО "ЛУКОЙЛ-ПЕРМЬ" эксплуатация водозабора на р. Яйва для системы ППД Уньвинской группы месторождений"	2490	
522	391	59:37:0890101:1164		Пермский край, Усольский район, с. Романово, ул. Лесная, д. 22	Отдельно стоящие усадебные жилые дома с придомовыми участками	1074	
523	392	59:37:0890101:1165		Пермский край, Усольский район, с. Романово, ул. Лесная, д. 22а	Отдельно стоящие усадебные жилые дома с придомовыми участками	1074	
524	393	59:37:0890101:478	аренда	Пермский край, Усольский район	Для обслуживания объекта:	14	

		(59:37:0000000:66)			"Электросетевой комплекс ПС 35/10 кВ "Романово"		
1	2	3	4	5	6	7	8
525	394	59:37:3390101:31 (59:37:0000000:65)	аренда	Пермский край, Усольский район	Для обслуживания объекта: "Электросетевой комплекс ПС 35/10 кВ "Романово"	14	
526	395	59:37:0890101:40	собственность	Пермский край, Усольский район, с. Романово, ул. Тракторная, д. 3а	Под индивидуальное жилищное строительство	1500	Координаты характерных точек границ земельного участка определены с точностью ниже нормативной точности определения координат. По проекту межевания подлежит уточнению.
527	396	59:37:0890101:186	собственность	Пермский край, Усольский район, с. Романово, ул. Лесная, 20	Для ведения личного подсобного хозяйства	2200	Координаты характерных точек границ земельного участка определены с точностью ниже нормативной точности определения координат. По проекту межевания подлежит уточнению.
528	397	59:37:0890101:10	собственность	Пермский край, Усольский район, с. Романово, ул. Тракторная, 3б	Отдельно стоящие усадебные жилые дома с придомовыми участками	1500	Координаты характерных точек границ земельного участка определены с точностью ниже нормативной точности определения координат. По проекту межевания подлежит уточнению.
529	398	59:37:0890101:32	собственность	Пермский край, Усольский район, с. Романово, ул. Тракторная, 3	Гостиницы, мотели, гостевые дома, центры обслуживания туристов, туристические агентства	8397	Координаты характерных точек границ земельного участка определены с точностью ниже нормативной точности определения координат. По проекту межевания подлежит уточнению.
530	399	59:37:0890101:563 (59:37:0000000:98)	аренда	Пермский край, Усольский район, Романовское сельское поселение	ООО "ЛУКОЙЛ-ПЕРМЬ" эксплуатация водозабора на р. Яйва для системы ППД Уньвинской группы месторождений"	123	
531	400	59:37:0890101:564 (59:37:0000000:98)	аренда	Пермский край, Усольский район, Романовское сельское поселение	ООО "ЛУКОЙЛ-ПЕРМЬ" эксплуатация водозабора на р. Яйва для системы ППД Уньвинской группы месторождений"	1333	
532	401	59:37:3570101:10 (59:37:0000000:65)	аренда	Пермский край, Усольский район	Для обслуживания объекта: "Электросетевой комплекс ПС 35/10 кВ "Романово"	14	
533	402	59:37:3570101:11 (59:37:0000000:65)	аренда	Пермский край, Усольский район	Для обслуживания объекта: "Электросетевой комплекс ПС 35/10 кВ "Романово"	14	
534	403	59:37:0890101:549	собственность	Пермский край, Усольский район, с. Романово, ул. Тракторная, 1	Для строительства автостоянки и заправочной станции	400	

1	2	3	4	5	6	7	8
536	405	59:37:0890101:54	собственность	Пермский край, Усольский район, с. Романово, ул. Лесная, 18	Для ведения личного подсобного хозяйства	1035	Координаты характерных точек границ земельного участка определены с точностью ниже нормативной точности определения координат. По проекту межевания подлежит уточнению.
537	406	59:37:0890101:1076	Общая совместная собственность	Пермский край, Усольский район, с. Романово, ул. Тракторная, 3 в	Для ведения личного подсобного хозяйства	820	
538	-	59:37:0890101:1088	собственность	Пермский край, Усольский район, с. Романово, ул. Лесная, 16-2	Для ведения личного подсобного хозяйства	1300	Местоположение границ земельного участка не установлено, требуется уточнение
539	407	59:37:0890101:1077	Постоянное (бессрочное) пользование	Пермский край, Усольский район, с. Романово, ул. Тракторная	для общего пользования (уличная сеть)	200	
540	-	59:37:0890101:191	собственность	Пермский край, Усольский район, с. Романово, ул. Лесная, дом 16, квартира 1	Для ведения личного подсобного хозяйства	1700	Местоположение границ земельного участка не установлено, требуется уточнение
541	-	59:37:0890101:192	собственность	Пермский край, Усольский район, с. Романово, ул. Тракторная, дом 5	Для личного подсобного хозяйства	2014	Местоположение границ земельного участка не установлено, требуется уточнение
542	408	59:37:3570101:34 (59:37:0000000:65)	аренда	Пермский край, Усольский район	Для обслуживания объекта: "Электросетевой комплекс ПС 35/10 кВ "Романово"	4	
543	409	59:37:3570101:35 (59:37:0000000:65)	аренда	Пермский край, Усольский район	Для обслуживания объекта: "Электросетевой комплекс ПС 35/10 кВ "Романово"	4	
544	410	59:37:3570101:36 (59:37:0000000:65)	аренда	Пермский край, Усольский район	Для обслуживания объекта: "Электросетевой комплекс ПС 35/10 кВ "Романово"	14	
545	411	59:37:3570101:3 (59:37:0000000:65)	аренда	Пермский край, Усольский район	Для обслуживания объекта: "Электросетевой комплекс ПС 35/10 кВ "Романово"	14	
546	412	59:37:0890101:1148	собственность	Пермский край, Усольский район, с. Романово, ул. Лесная, 14	Для ведения личного подсобного хозяйства	1100	
547	413	59:37:0890101:195	общая долевая собственность	Пермский край, Усольский район, с. Романово, ул. Лесная, 12	Личное подсобное хозяйство	1797	
548	414	59:37:0890101:197	собственность	Пермский край, Усольский район, с. Романово, ул. Лесная, 10	Отдельно стоящие усадебные жилые дома	1593	
549	415	59:37:0890101:1132	аренда	Пермский край, Усольский район, с. Романово, ул. Лесная, 10а	Отдельно стоящие усадебные жилые дома с придомовыми участками	1290	Координаты характерных точек границ земельного участка определены с точностью ниже нормативной точности определения координат. По проекту межевания подлежит уточнению.
550	416	59:37:0890101:198	собственность постоянное (бессрочное) пользование	Пермский край, Усольский район, с. Романово, ул. Лесная, 8	Для обслуживания здания амбулатории	1299	Координаты характерных точек границ земельного участка определены с точностью ниже нормативной точности определения координат. По проекту межевания подлежит уточнению.
551	417	59:37:0890101:199	собственность	Пермский край, Усольский район, с. Романово, ул. Лесная, 10а	Для ведения личного подсобного хозяйства	1500	Координаты характерных точек границ земельного участка определены с точностью ниже нормативной точности определения координат. По проекту межевания подлежит

1	2	3	4	5	6	7	уточнению. 8
552	418	59:37:0890101:196	общая совместная собственность	Пермский край, Усольский район, с. Романово, ул. Лесная, 4	Для продолжения индивидуального жилищного строительства	2506	Координаты характерных точек границ земельного участка определены с точностью ниже нормативной точности определения координат. По проекту межевания подлежит уточнению.
553	419	59:37:0890101:203		Пермский край, Усольский район, с. Романово, ул. Лесная, дом 2, 1	Для ведения личного подсобного хозяйства	1650	
554	-	59:37:0890101:987	собственность	Пермский край, район Усольский, Романовское сельское поселение, с. Романово, ул. Лесная, д. № 2, кв. 2	Для ведения личного подсобного хозяйства	6000	Местоположение границ земельного участка не установлено, требуется уточнение
555	420	59:37:0890101:202	собственность	Пермский край, Усольский район, с. Романово, ул. Боровая, 3	Для ведения личного подсобного хозяйства	1202	
556	-	59:37:0890101:201	собственность	Пермский край, Усольский район, с. Романово, ул. Боровая, дом 5	Для ведения личного подсобного хозяйства	1470	Местоположение границ земельного участка не установлено, требуется уточнение
557	421	59:37:0890101:1174	собственность	Пермский край, Усольский район, с. Романово, ул. Боровая, д. 7	Отдельно стоящие усадебные жилые дома с придомовыми участками	2186	
558	422	59:37:0890101:1141	собственность	Пермский край, Усольский район, с. Романово, ул. Боровая, д. 9	Отдельно стоящие усадебные жилые дома с придомовыми участками	800	
559	-	59:37:0890101:1009	собственность	Пермский край, Усольский район, с. Романово, ул. Советская, 4	Для строительства по генплану	1500	Местоположение границ ранее учтенного земельного участка не установлено в соответствии с требованиями действующего земельного законодательства. На местности не идентифицирован.
560	-	59:37:0890101:151		Пермский край, Усольский район, с. Романово, ул. Школьная, дом 8, 2	Для ведения личного подсобного хозяйства	600	Местоположение границ ранее учтенного земельного участка не установлено в соответствии с требованиями действующего земельного законодательства. На местности не идентифицирован.
561	-	59:37:0890101:20		Пермский край, Усольский район, с. Романово, пер. Яйвенский, дом 6	Для ведения личного подсобного хозяйства	2000	Местоположение границ ранее учтенного земельного участка не установлено в соответствии с требованиями действующего земельного законодательства. На местности не идентифицирован.
562	-	59:37:0890101:269	собственность	Пермский край, район Усольский, с. Романово, ул. Тракторная, 70	Для ведения коммерческой деятельности	300	Местоположение границ ранее учтенного земельного участка не установлено в соответствии с требованиями действующего земельного законодательства. На местности не идентифицирован.
563	-	59:37:0890101:464		Пермский край, Усольский район, с. Романово, ул. 1 Мая	Для ведения личного подсобного хозяйства	1602	Местоположение границ ранее учтенного земельного участка не установлено в соответствии с требованиями действующего земельного законодательства. На местности не идентифицирован.
564	-	59:37:0890101:550		Пермский край, район Усольский, с. Романово, ул. Тракторная, 3а	Для строительства	1500	Местоположение границ ранее учтенного земельного участка не установлено в соответствии с требованиями действующего земельного законодательства. На местности

1	2	3	4	5	6	7	8
							не идентифицирован.
565	-	59:37:0890101:107		Пермский край, район Усольский, с Романово, ул Тракторная	Для ведения личного подсобного хозяйства	1500	Местоположение границ ранее учтенного земельного участка не установлено в соответствии с требованиями действующего земельного законодательства. На местности не идентифицирован.
566	-	59:37:0890101:114		Пермский край, Усольский район, с. Романово, ул. Тракторная, 117-2	Для ведения личного подсобного хозяйства	1000	Местоположение границ ранее учтенного земельного участка не установлено в соответствии с требованиями действующего земельного законодательства. На местности не идентифицирован.
567		59:37:3390101:27 (59:37:0000000:65)	аренда	Пермский край, Усольский район	Для обслуживания объекта: "Электросетевой комплекс ПС 35/10 кВ "Романово"	14	
568		59:37:0890101:201	собственность	Пермский край, Усольский район, с. Романово, ул. Боровая, дом 5	Для ведения личного подсобного хозяйства	1615	

Экспликация земельных участков по проекту межевания

Таблица 4

Номер земельного участка в соответствии с чертежом земельных участков	Кадастровый номер	Правовое положение	Адрес (описание местоположения)	Вид разрешенного использования	Площадь по документу, кв.м	Площадь по проекту, кв.м	Примечание
1	2	3	4	5	6	7	8
1	59:37:0890101:138	собственность	Пермский край, Усольский район, с. Романово, ул. Полевая, 22	Ведение личного подсобного хозяйства	1500	1725	Координаты характерных точек границ земельного участка определены с точностью ниже нормативной точности определения координат. По проекту межевания подлежит уточнению.
2	59:37:0890101:1	собственность	Пермский край, Усольский район, с. Романово, ул. Полевая, 20	Для продолжения строительства индивидуального жилого дома	1672	1698	Координаты характерных точек границ земельного участка определены с точностью ниже нормативной точности определения координат. По проекту межевания подлежит уточнению.
3	59:37:0890101:157	собственность	Пермский край, Усольский район, с. Романово, ул. Полевая, д.18б	Для ведения личного подсобного хозяйства	1500	1671	Координаты характерных точек границ земельного участка определены с точностью ниже нормативной точности определения координат. По проекту межевания подлежит уточнению.
4	59:37:0890101:159	собственность	Пермский край, Усольский район, с. Романово, ул. Полевая, 18а	Для ведения личного подсобного хозяйства	1500	2132	Требуется исправление реестровой ошибки
5	59:37:0890101:143	собственность	Пермский край, Усольский район, с. Романово, ул. Полевая, 18	Для ведения личного подсобного хозяйства	1500	1605	Требуется исправление реестровой ошибки
6	59:37:0890101:377	собственность	Пермский край, Усольский район, с. Романово, ул. Полевая, 16	Для ведения личного подсобного хозяйства	1585	1731	Требуется исправление реестровой ошибки
7	59:37:0890101:1142	аренда	Пермский край, Усольский район, с. Романово, ул. Полевая, 14	Отдельно стоящие усадебные жилые дома с придомовыми участками	1610	1700	Требуется исправление реестровой ошибки
8	59:37:0890101:465	собственность	Пермский край, Усольский район, с. Романово, ул. Полевая,	Для завершения строительства	1500	2214	Координаты характерных точек границ земельного участка определены с

1	2	3	№10	индивидуального жилого дома	6	7	точностью ниже нормативной точности определения координат. По проекту межевания подлежит уточнению.
1	2	3	4	5	6	7	8
11	59:37:0890101:372	собственность	Пермский край, Усольский район, с. Романово, ул. Полевая, 4	Для ведения личного подсобного хозяйства	1903	2337	Координаты характерных точек границ земельного участка определены с точностью ниже нормативной точности определения координат. По проекту межевания подлежит уточнению.
12	59:37:0890101:386	собственность	Пермский край, Усольский район, с. Романово, ул. Полевая, 2	Отдельно стоящие усадебные жилые дома с придомовыми участками	2504	2545	Координаты характерных точек границ земельного участка определены с точностью ниже нормативной точности определения координат. По проекту межевания подлежит уточнению.
13	59:37:3390101:291	собственность	Пермский край, Усольский район, с. Романово, ул. Полевая, 2а	Отдельно стоящие усадебные жилые дома с придомовыми участками	1933	2056	Координаты характерных точек границ земельного участка определены с точностью ниже нормативной точности определения координат. По проекту межевания подлежит уточнению.
14	59:37:0890101:583	собственность	Пермский край, Усольский район, с. Романово, ул. Полевая	ул. Полевая	6792	7206	Требуется исправление реестровой ошибки
15	59:37:0890101:1117	аренда	Пермский край, Усольский район, с. Романово, ул. Полевая, 19	Для ведения личного подсобного хозяйства	1500	1523	Требуется исправление реестровой ошибки
16	59:37:0890101:96	аренда	Пермский край, Усольский район, с. Романово, ул. Полевая, 17	Для ведения личного подсобного хозяйства	1400	1412	Координаты характерных точек границ земельного участка определены с точностью ниже нормативной точности определения координат. По проекту межевания подлежит уточнению.
17	59:37:0890101:557	собственность	Пермский край, Усольский район, с. Романово, ул. Советская, 16а	Для эксплуатации административно-бытового корпуса с гаражом	6904	7161	Требуется исправление реестровой ошибки
18	59:37:0890101:1079	собственность	Пермский край, Усольский район, с. Романово, ул. Советская, 16	Для обслуживания здания гаража	1736	1809	Требуется исправление реестровой ошибки
19	59:37:0890101:1078	собственность	Пермский край, Усольский район, с. Романово	для общего пользования (уличная сеть)	1122	1017	Требуется исправление реестровой ошибки
20	59:37:0890101:2	собственность	Пермский край, Усольский район, с. Романово, ул. Полевая, 15	Индивидуальное жилищное строительство	1500	1501	Требуется исправление реестровой ошибки
21	59:37:0890101:450		Пермский край, Усольский район, с. Романово	Личное подсобное хозяйство	1200	1259	Местоположение границ земельного участка не установлено, требуется уточнение

22	59:37:0890101:158	общая долевая собственность	Пермский край, Усольский район, с. Романово, ул. Полевая, 11	Для ведения личного подсобного хозяйства	1150	1067	Координаты характерных точек границ земельного участка определены с точностью ниже нормативной точности определения координат. По проекту межевания подлежит уточнению.
1	2	3	4	5	6	7	8
24	59:37:0890101:367	собственность	Пермский край, Усольский район, с. Романово, ул. Полевая, дом 9, квартира 3	Для ведения личного подсобного хозяйства	389	439	Местоположение границ земельного участка не установлено, требуется уточнение
25	59:37:0890101:368		Пермский край, Усольский район, с. Романово, ул. Полевая, дом 9, 1	Для личного подсобного хозяйства	1000	924	Местоположение границ земельного участка не установлено, требуется уточнение
26	59:37:0890101:369		Пермский край, Усольский район, с. Романово, ул. Полевая, дом 7, 2	Для личного подсобного хозяйства	2500	966	Местоположение границ земельного участка не установлено, требуется уточнение
27	59:37:0890101:128	собственность	Пермский край, Усольский район, с. Романово, ул. Полевая, д. 7, кв. 2	Для ведения личного подсобного хозяйства	1000	1186	Местоположение границ земельного участка не установлено, требуется уточнение
28	59:37:0890101:359	собственность	Пермский край, Усольский район, с. Романово, ул. Советская, дом 8	Для личного подсобного хозяйства	1656	1756	Требуется исправление реестровой ошибки
29	59:37:0890101:360	собственность	Пермский край, Усольский район, с. Романово, ул. Советская, дом 10, кв. 1	Для личного подсобного хозяйства	913	933	Требуется исправление реестровой ошибки
30	59:37:0890101:438	общая долевая собственность	Пермский край, Усольский район, с. Романово, ул. Советская, дом 10, 2	Для ведения личного подсобного хозяйства	1000	951	Местоположение границ земельного участка не установлено, требуется уточнение
31	59:37:0890101:362	собственность	Пермский край, Усольский район, с. Романово, ул. Советская, 12-1	Личное подсобное хозяйство	1100	1093	Требуется исправление реестровой ошибки
32	59:37:0890101:1110	собственность	Пермский край, Усольский район, с. Романово, ул. Советская, д. 12, кв. 2	Отдельно стоящие усадебные жилые дома с придомовыми участками	1773	1840	Требуется исправление реестровой ошибки
33	59:37:0890101:1133	собственность	Пермский край, Усольский район, с. Романово, ул. Советская, 14	Для ведения личного подсобного хозяйства	1972	2041	Требуется исправление реестровой ошибки
34	59:37:0890101:578	собственность	Пермский край, Усольский район, с. Романово, ул. Советская, 14а	Для ведения личного подсобного хозяйства	1098	1131	Требуется исправление реестровой ошибки
35	59:37:0890101:1121	аренда	Пермский край, Усольский район, с. Романово, ул. Полевая, 5	Отдельно стоящие усадебные жилые дома с придомовыми участками	1480	1468	Координаты характерных точек границ земельного участка определены с точностью ниже нормативной точности определения координат. По проекту межевания подлежит уточнению.
36	59:37:0890101:1144	собственность	Пермский край, Усольский район, с. Романово, ул. Полевая, 3а	Блокированные дома не выше 3 этажей	750	737	Требуется исправление реестровой ошибки
37	59:37:0890101:1143	общая долевая	Пермский край, Усольский	Блокированные дома	750	743	Требуется исправление реестровой

		собственность	район, с. Романово, ул. Полевая, 3	не выше 3 этажей			ошибки
38	59:37:0890101:3	собственность	Пермский край, Усольский район, с. Романово, ул. Полевая, 1	Для ведения личного подсобного хозяйства	1350	1542	Местоположение границ земельного участка не установлено, требуется уточнение
39	59:37:0890101:1151	общая долевая собственность	Пермский край, Усольский район, с. Романово, ул. Полевая, 1а	Отдельно стоящие усадебные жилые дома с придомовыми участками	1570	1606	Требуется исправление реестровой ошибки
1	2	3	4	5	6	7	8
41	59:37:0890101:569	собственность	Пермский край, Усольский район, с. Романово, ул. Советская, 2а	Для ведения личного подсобного хозяйства	1500	1525	Координаты характерных точек границ земельного участка определены с точностью ниже нормативной точности определения координат. По проекту межевания подлежит уточнению.
42	59:37:0890101:8	собственность	Пермский край, Усольский район, с. Романово, ул. Советская, 2	Под индивидуальное жилищное строительство	1451	1412	Координаты характерных точек границ земельного участка определены с точностью ниже нормативной точности определения координат. По проекту межевания подлежит уточнению.
43	59:37:0890101:1009	собственность	Пермский край, Усольский район, с. Романово, ул. Советская, 4	Для строительства по генплану	1500	1461	Местоположение границ земельного участка не установлено, требуется уточнение
44	59:37:0890101:365	собственность	Пермский край, Усольский район, с. Романово, ул. Советская, 6	Для ведения личного подсобного хозяйства	1514	1518	Координаты характерных точек границ земельного участка определены с точностью ниже нормативной точности определения координат. По проекту межевания подлежит уточнению.
45	59:37:0890101:579	собственность	Пермский край, Усольский район, с. Романово, ул. Советская	ул. Советская - земли общего пользования	7091	7639	Требуется исправление реестровой ошибки
46	59:37:0890101:185	собственность	Пермский край, Усольский район, с. Романово, ул. Тракторная, 114	Для ведения личного подсобного хозяйства	1300	1456	Требуется исправление реестровой ошибки
47	59:37:0890101:1145	аренда	Пермский край, Усольский район, с. Романово, ул. Советская, 24	Отдельно стоящие усадебные жилые дома с придомовыми участками	1493	1558	Координаты характерных точек границ земельного участка определены с точностью ниже нормативной точности определения координат. По проекту межевания подлежит уточнению.
48	59:37:0890101:1125	аренда	Пермский край, Усольский район, с. Романово, ул. Советская, 22	Отдельно стоящие усадебные жилые дома с придомовыми участками	1360	1280	Координаты характерных точек границ земельного участка определены с точностью ниже нормативной точности определения координат. По проекту межевания подлежит уточнению.
49	59:37:0890101:1126	собственность	Пермский край, Усольский	Отдельно стоящие	1360	1360	Координаты характерных точек границ

			район, с. Романово, ул. Советская, 20	усадебные жилые дома с придомовыми участками			земельного участка определены с точностью ниже нормативной точности определения координат. По проекту межевания подлежит уточнению.
50	59:37:0890101:1345	собственность	Пермский край, Усольский район, с. Романово, ул. 1 Мая	Для индивидуального жилищного строительства	1275	1290	Требуется исправление реестровой ошибки
1	2	3	4	5	6	7	8
52	59:37:0890101:1138	собственность	Пермский край, Усольский район, с. Романово, ул. 1 Мая, д.26а	отдельно стоящие усадебные жилые дома с участками с возможностью содержания и разведения домашнего скота и птицы	1727	1809	Требуется исправление реестровой ошибки
53	59:37:0890101:209	аренда	Пермский край, Усольский район, с. Романово, ул. 1 Мая, 26	Ведение личного подсобного хозяйства	1500	1559	Координаты характерных точек границ земельного участка определены с точностью ниже нормативной точности определения координат. По проекту межевания подлежит уточнению.
54	59:37:0890101:64	собственность	Пермский край, Усольский район, с. Романово, ул. 1 Мая, 24	Индивидуальное жилищное строительство	1568	1777	Координаты характерных точек границ земельного участка определены с точностью ниже нормативной точности определения координат. По проекту межевания подлежит уточнению.
55	59:37:0890101:311	собственность	Пермский край, Усольский район, с. Романово, ул. Советская, 19	Для личного подсобного хозяйства	1400	1400	Местоположение границ земельного участка не установлено, требуется уточнение
56	59:37:0890101:343	собственность	Пермский край, Усольский район, с. Романово, ул. Советская, д.15, кв.2	Для ведения личного подсобного хозяйства	1676	2181	Координаты характерных точек границ земельного участка определены с точностью ниже нормативной точности определения координат. По проекту межевания подлежит уточнению.
57	59:37:0890101:344	собственность	Пермский край, Усольский район, с. Романово, ул. Советская, д.15, кв.1	Для личного подсобного хозяйства	1130	1147	Координаты характерных точек границ земельного участка определены с точностью ниже нормативной точности определения координат. По проекту межевания подлежит уточнению.
58	59:37:0890101:345	собственность	Пермский край, Усольский район, с. Романово, ул. Советская, д.13, 2	Для личного подсобного хозяйства	1400	1287	Местоположение границ земельного участка не установлено, требуется уточнение
59	59:37:0890101:346	собственность	Пермский край, Усольский район, с. Романово, ул. Советская, дом 13, 1	Для личного подсобного хозяйства	1300	1434	Местоположение границ земельного участка не установлено, требуется уточнение

60	59:37:0890101:347		Пермский край, Усольский район, с. Романово, ул. Советская, дом 11, 2	Для личного подсобного хозяйства	800	1144	Местоположение границ земельного участка не установлено, требуется уточнение
61	59:37:0890101:348		Пермский край, Усольский район, с. Романово, ул. Советская, дом 11, 1	Для личного подсобного хозяйства	800	810	Местоположение границ земельного участка не установлено, требуется уточнение
62	59:37:0890101:350		Пермский край, Усольский район, с. Романово, ул. Советская, дом 9, квартира 1	Для ведения личного подсобного хозяйства	1100	1205	Местоположение границ земельного участка не установлено, требуется уточнение
63	59:37:0890101:351	собственность	Пермский край, Усольский район, с. Романово, ул. Советская, дом 7, 2	Для личного подсобного хозяйства	1109	1136	Требуется исправление реестровой ошибки
1	2	3	4	5	6	7	8
65	59:37:0890101:353	собственность	Пермский край, Усольский район, с. Романово, ул. Советская, 5/2	Для личного подсобного хозяйства	1137	1166	Требуется исправление реестровой ошибки
66	59:37:0890101:354		Пермский край, Усольский район, с. Романово, ул. Советская, №5, кв. №1	Для личного подсобного хозяйства	1214	1202	Координаты характерных точек границ земельного участка определены с точностью ниже нормативной точности определения координат. По проекту межевания подлежит уточнению.
67	59:37:0890101:355	собственность	Пермский край, Усольский район, с. Романово, ул. Советская, д 3, кв 2	Для ведения личного подсобного хозяйства	1154	1183	Координаты характерных точек границ земельного участка определены с точностью ниже нормативной точности определения координат. По проекту межевания подлежит уточнению.
68	59:37:0890101:356	общая долевая собственность	Пермский край, Усольский район, с. Романово, ул. Советская, дом 3, квартира 1	Для ведения личного подсобного хозяйства	1680	1738	Координаты характерных точек границ земельного участка определены с точностью ниже нормативной точности определения координат. По проекту межевания подлежит уточнению.
69	59:37:0890101:165	собственность	Пермский край, Усольский район, с. Романово, ул. Советская, 1	Для ведения личного подсобного хозяйства	953	1131	Координаты характерных точек границ земельного участка определены с точностью ниже нормативной точности определения координат. По проекту межевания подлежит уточнению.
70	59:37:0890101:326		Пермский край, Усольский район, с. Романово, ул. 1 Мая, дом 2, 1	Для личного подсобного хозяйства	1000	2061	Местоположение границ земельного участка не установлено, требуется уточнение
71	59:37:0890101:567	собственность	Пермский край, Усольский район, с. Романово, ул. 1 Мая, д. 2, кв. 2	Для ведения личного подсобного хозяйства	990	1409	Координаты характерных точек границ земельного участка определены с точностью ниже нормативной точности определения координат. По проекту межевания подлежит уточнению.
72	59:37:0890101:328	собственность	Пермский край, Усольский район, с. Романово, ул. 1 Мая,	Личное подсобное хозяйство	2757	2782	Координаты характерных точек границ земельного участка определены с

			дом 4				точностью ниже нормативной точности определения координат. По проекту межевания подлежит уточнению.
73	59:37:0890101:1124	собственность	Пермский край, Усольский район, с. Романово, ул. 1 Мая, 6	Отдельно стоящие усадебные жилые дома с придомовыми участками	1980	1877	Координаты характерных точек границ земельного участка определены с точностью ниже нормативной точности определения координат. По проекту межевания подлежит уточнению.
74	59:37:0890101:310	собственность	Пермский край, Усольский район, с. Романово, ул. 1 Мая, дом 8	Для ведения личного подсобного хозяйства	1200	1199	Местоположение границ земельного участка не установлено, требуется уточнение
1	2	3	4	5	6	7	8
76	59:37:0890101:333	общая долевая собственность	Пермский край, Усольский район, с. Романово, ул. 1 Мая, дом 14, 1	Для личного подсобного хозяйства	1200	1322	Местоположение границ земельного участка не установлено, требуется уточнение
77	59:37:0890101:334	собственность	Пермский край, Усольский район, с. Романово, ул. 1 Мая, дом 14, квартира 2	Для ведения личного хозяйства	1200	1350	Координаты характерных точек границ земельного участка определены с точностью ниже нормативной точности определения координат. По проекту межевания подлежит уточнению.
78	59:37:0890101:335	собственность	Пермский край, Усольский район, с. Романово, ул. 1 Мая, дом 16, 1	Для личного подсобного хозяйства	1300	1195	Местоположение границ земельного участка не установлено, требуется уточнение
79	59:37:0890101:1180	собственность	Пермский край, Усольский район, с. Романово, ул. 1 Мая, д. № 16, кв. №2	Для личного подсобного хозяйства	1100	1129	Требуется исправление реестровой ошибки
80	59:37:0890101:337	собственность	Пермский край, Усольский район, с. Романово, ул. 1 Мая, д.18, кв.1	Для ведения личного подсобного хозяйства	790	1204	Требуется исправление реестровой ошибки
81	59:37:0890101:338		Пермский край, Усольский район, с. Романово, ул. 1 Мая, дом 18, 2	Для личного подсобного хозяйства	770	1203	Координаты характерных точек границ земельного участка определены с точностью ниже нормативной точности определения координат. По проекту межевания подлежит уточнению.
82	59:37:0890101:46	собственность	Пермский край, Усольский район, с. Романово, ул. 1 Мая, дом 20, кв. 1	Для ведения личного хозяйства	1200	2467	Местоположение границ земельного участка не установлено, требуется уточнение
83	59:37:0890101:340	общая долевая собственность	Пермский край, Усольский район, с. Романово, ул. 1 Мая, дом 20, 2	Для ведения личного подсобного хозяйства	955	1414	Местоположение границ земельного участка не установлено, требуется уточнение
84	59:37:0890101:581	собственность	Пермский край, Усольский район, с. Романово, ул. 1 Мая	ул. 1 Мая - земли общего пользования	9335	9817	Координаты характерных точек границ земельного участка определены с точностью ниже нормативной точности определения координат. По проекту межевания подлежит уточнению.
85	59:37:0890101:91	собственность	Пермский край, Усольский	Под индивидуальное	1900	2012	Координаты характерных точек границ

			район, с. Романово, ул. Тракторная, 110	жилищное строительство			земельного участка определены с точностью ниже нормативной точности определения координат. По проекту межевания подлежит уточнению.
86	59:37:0890101:1103	аренда	Пермский край, Усольский район, Романовское сельское поселение, с. Романово, ул. Тракторная, район д. 106	Для огородничества	894	965	Координаты характерных точек границ земельного участка определены с точностью ниже нормативной точности определения координат. По проекту межевания подлежит уточнению.
87	59:37:0890101:99	собственность	Пермский край, Усольский район, с. Романово, ул. 1 Мая, д. 19	Для ведения личного подсобного хозяйства	773	872	Координаты характерных точек границ земельного участка определены с точностью ниже нормативной точности определения координат. По проекту межевания подлежит уточнению.
1	2	3	4	5	6	7	8
89	59:37:0890101:236		Пермский край, Усольский район, с. Романово, ул. Тракторная, д. 106	Для ведения личного подсобного хозяйства	2789	2801	Координаты характерных точек границ земельного участка определены с точностью ниже нормативной точности определения координат. По проекту межевания подлежит уточнению.
90	59:37:0890101:445	собственность	Пермский край, Усольский район, с. Романово, ул. Тракторная, д. 104	Для личного подсобного хозяйства	1880	3195	Координаты характерных точек границ земельного участка определены с точностью ниже нормативной точности определения координат. По проекту межевания подлежит уточнению.
91	59:37:0890101:309		Пермский край, Усольский район, с. Романово, ул. Молодежная, д. 20, кв. 2	Для личного подсобного хозяйства	1210	1844	Требуется исправление реестровой ошибки
92	59:37:0890101:1068	собственность	Пермский край, Усольский район, с. Романово, ул. Молодежная, 20-2	Под индивидуальное жилищное строительство	2314	2371	Требуется исправление реестровой ошибки
93	59:37:0890101:1189	общая долевая собственность	Пермский край, Усольский район, с. Романово, ул. Молодежная, 20-1	Отдельно стоящие усадебные жилые дома с придомовыми участками	2183	2348	Требуется исправление реестровой ошибки
94	59:37:0890101:307	собственность	Пермский край, Усольский район, с. Романово, ул. Молодежная, 18-2	Для личного подсобного хозяйства	1294	1456	Требуется исправление реестровой ошибки
95	59:37:0890101:168	собственность	Пермский край, Усольский район, с. Романово, ул. 1 Мая, 13-2	Для ведения личного хозяйства	583	647	Требуется исправление реестровой ошибки
96	59:37:0890101:1123	собственность постоянное (бесрочное) пользование	Пермский край, Усольский район, с. Романово, ул. 1 Мая, 13-1	Отдельно стоящие усадебные жилые дома с придомовыми участками	538	529	Требуется исправление реестровой ошибки
97	59:37:0890101:306	общая долевая	Пермский край, Усольский	Для личного	600	1247	Местоположение границ земельного

		собственность	район, с. Романово, ул. Молодёжная, дом 18, 1	подсобного хозяйства			участка не установлено, требуется уточнение
98	59:37:0890101:312	собственность	Пермский край, Усольский район, с. Романово, ул. 1 Мая, дом 11, кв. 2	Для ведения личного подсобного хозяйства	657	718	Местоположение границ земельного участка не установлено, требуется уточнение
99	59:37:0890101:305	собственность	Пермский край, Усольский район, с. Романово, ул. Молодёжная, 16-2	Для ведения личного подсобного хозяйства	1232	1238	Требуется исправление реестровой ошибки
100	59:37:0890101:313	собственность	Пермский край, Усольский район, с. Романово, ул. 1 Мая, дом 11, кв. 1	Для личного подсобного хозяйства	987	1219	Требуется исправление реестровой ошибки
101	59:37:0890101:304	собственность	Пермский край, Усольский район, Романовское с/п, с. Романово, ул. Молодёжная, д. 16, кв. 1	Для личного подсобного хозяйства	700	728	Местоположение границ земельного участка не установлено, требуется уточнение
102	59:37:0890101:339		Пермский край, Усольский район, с. Романово, ул. Молодежная, дом 14, квартира 2	Для личного подсобного хозяйства	1200	1748	Местоположение границ земельного участка не установлено, требуется уточнение
1	2	3	4	5	6	7	8
104	59:37:0890101:302	собственность	Пермский край, Усольский район, с. Романово, ул. Молодежная, д. 14, кв. 1	Для личного подсобного хозяйства	1210	1321	Требуется исправление реестровой ошибки
105	59:37:0890101:988	общая долевая собственность	Пермский край, Усольский район, с/п Романовское, с. Романово, ул. 1 Мая, д. № 7, кв. 2	Для ведения личного подсобного хозяйства	1000	685	Местоположение границ земельного участка не установлено, требуется уточнение
106	59:37:0890101:452	собственность	Пермский край, Усольский район, с. Романово, ул. 1 Мая, д. 7, кв. 1	Для личного подсобного хозяйства	945	947	Требуется исправление реестровой ошибки
107	59:37:0890101:316		Пермский край, Усольский район, с. Романово, ул. 1 Мая, дом 20, 1	Для личного подсобного хозяйства	1200	1086	Местоположение границ земельного участка не установлено, требуется уточнение
108	59:37:0890101:156	общая долевая собственность	Пермский край, Усольский район, с. Романово, ул. 1 Мая, д. 5, кв. 1	Для ведения личного хозяйства	700	720	Местоположение границ земельного участка не установлено, требуется уточнение
109	59:37:0890101:317 (1), (2)	собственность	Пермский край, Усольский район, с. Романово, ул. 1 Мая, дом №3, кв. №2	Для индивидуального жилищного строительства	402	428	Требуется исправление реестровой ошибки
110	59:37:0890101:230	собственность	Пермский край, Усольский район, с. Романово, ул. 1 Мая, дом 3, кв. 3	Блокированные дома не выше 3 этажей	426	430	Требуется исправление реестровой ошибки
111	59:37:0890101:1002	собственность	Пермский край, Усольский район, с. Романово, ул. 1 Мая, д. № 3, кв. № 1	Для ведения личного подсобного хозяйства	800	895	Местоположение границ земельного участка не установлено, требуется уточнение
112	59:37:0890101:449		Пермский край, Усольский район, с. Романово, ул. 1 Мая, д.1, 3	Для личного подсобного хозяйства	300	532	Местоположение границ земельного участка не установлено, требуется уточнение
113	59:37:0890101:321		Пермский край, Усольский район, с. Романово, ул. 1 Мая, дом 1, 1	Для личного подсобного хозяйства	1200	1372	Местоположение границ земельного участка не установлено, требуется уточнение
114	59:37:0890101:291	собственность	Пермский край, Усольский	Для ведения личного	1009	1109	Координаты характерных точек границ

			район, с Романово, ул. Молодежная, д 2	подсобного хозяйства			земельного участка определены с точностью ниже нормативной точности определения координат. По проекту межевания подлежит уточнению.
115	59:37:0890101:1139	собственность	Пермский край, Усольский район, с. Романово, ул. Молодёжная, 4-1	Отдельно стоящие усадебные жилые дома с придомовыми участками	1012	977	Координаты характерных точек границ земельного участка определены с точностью ниже нормативной точности определения координат. По проекту межевания подлежит уточнению.
116	59:37:0890101:1017		Пермский край, Усольский район, с/п Романовское, с. Романово, ул. Молодёжная, д. 4, кв. 2	Для ведения личного хозяйства	1300	786	Местоположение границ земельного участка не установлено, требуется уточнение
117	59:37:0890101:294		Пермский край, Усольский район, с Романово, ул Молодежная, д 6, кв 1	Для ведения личного хозяйства	840	890	Координаты характерных точек границ земельного участка определены с точностью ниже нормативной точности определения координат. По проекту межевания подлежит уточнению.
1	2	3	4	5	6	7	8
119	59:37:0890101:1060	собственность	Пермский край, Усольский район, с. Романово, ул. Молодёжная, 8-1	Для ведения личного подсобного хозяйства	1700	1841	Местоположение границ земельного участка не установлено, требуется уточнение
120	59:37:0890101:110	собственность	Пермский край, Усольский район, с. Романово, ул. Молодёжная, дом 8, кв. 2	Для ведения личного хозяйства	1200	821	Местоположение границ земельного участка не установлено, требуется уточнение
121	59:37:0890101:298	собственность	Пермский край, Усольский район, с. Романово, ул. Молодёжная, 10-1	Для ведения личного подсобного хозяйства	765	794	Требуется исправление реестровой ошибки
122	59:37:0890101:299	собственность	Пермский край, Усольский район, с. Романово, ул. Молодёжная, д.10, кв.2	Для ведения личного хозяйства	658	682	Координаты характерных точек границ земельного участка определены с точностью ниже нормативной точности определения координат. По проекту межевания подлежит уточнению.
123	59:37:0890101:300		Пермский край, Усольский район, с. Романово, ул. Молодёжная, д.12, кв.2	Для ведения личного подсобного хозяйства	700	853	Местоположение границ земельного участка не установлено, требуется уточнение
124	59:37:0890101:455		Пермский край, Усольский район, с. Романово	Для ведения личного подсобного хозяйства	300	647	Местоположение границ земельного участка не установлено, требуется уточнение
125	59:37:0890101:1004	собственность	Пермский край, Усольский район, с. Романово, ул. Молодежная, д.1, кв.2	Для эксплуатации одноэтажного жилого дома	770	755	Требуется исправление реестровой ошибки
126	59:37:0890101:582	собственность	Пермский край, Усольский район, с. Романово, ул. Молодежная	ул. Молодежная - земли общего пользования	6987	7452	Требуется исправление реестровой ошибки
127	59:37:0890101:454	собственность	Пермский край, Усольский район, с. Романово, ул.	Личное подсобное хозяйство	475	580	Требуется исправление реестровой ошибки

			Молодежная, д.17, кв.2				
128	59:37:0890101:271	собственность	Пермский край, Усольский район, с. Романово, ул. Молодежная, д.17, кв.3	Для ведения личного подсобного хозяйства	600	1467	Местоположение границ земельного участка не установлено, требуется уточнение
129	59:37:0890101:272		Пермский край, Усольский район, с. Романово, ул. Молодежная, 17-1	Для личного подсобного хозяйства	1600	1617	Местоположение границ земельного участка не установлено, требуется уточнение
130	59:37:0890101:163	собственность	Пермский край, Усольский район, с. Романово, ул. Молодежная, 15-2	Для обслуживания нежилого помещения	388	410	Координаты характерных точек границ земельного участка определены с точностью ниже нормативной точности определения координат. По проекту межевания подлежит уточнению.
		аренда					
131	59:37:0890101:1179	собственность	Пермский край, Усольский район, с. Романово, ул. Молодёжная, 15-1	Отдельно стоящие усадебные жилые дома с придомовыми участками	1000	2077	Требуется исправление реестровой ошибки
132	59:37:0890101:573	собственность	Пермский край, Усольский район, с. Романово, ул. Молодежная, д. № 13, кв. № 2	Для ведения личного хозяйства	2200	1550	Местоположение границ земельного участка не установлено, требуется уточнение
1	2	3	4	5	6	7	8
134	59:37:0890101:1192	собственность	Пермский край, Усольский район, с. Романово, ул. Тракторная, д. 92	Отдельно стоящие усадебные жилые дома с придомовыми участками	1710	1801	Требуется исправление реестровой ошибки
135	59:37:0890101:1157	собственность	Пермский край, Усольский район, с. Романово, ул. Тракторная, д.94-1	Для ведения личного подсобного хозяйства	800	536	Местоположение границ земельного участка не установлено, требуется уточнение
136	59:37:0890101:48		Пермский край, Усольский район, с. Романово, ул. Тракторная, д. 94	Для личного подсобного хозяйства	600	892	Местоположение границ земельного участка не установлено, требуется уточнение
137	59:37:0890101:132	собственность	Пермский край, Усольский район, с. Романово, ул. Тракторная, д. 98	Для ведения личного подсобного хозяйства	2422	2380	Требуется исправление реестровой ошибки
138	59:37:0890101:1172	общая долевая собственность	Пермский край, Усольский район, с. Романово, ул. Тракторная, д. 100	Отдельно стоящие усадебные жилые дома с придомовыми участками	1164	1231	Требуется исправление реестровой ошибки
139	59:37:0890101:554	собственность	Пермский край, Усольский район, с. Романово, ул. Молодежная, 11, квартира 2	Для ведения личного подсобного хозяйства	714	1193	Координаты характерных точек границ земельного участка определены с точностью ниже нормативной точности определения координат. По проекту межевания подлежит уточнению.
140	59:37:0890101:278	общая долевая собственность	Пермский край, Усольский район, с. Романово, ул. Молодежная, 11-1	Для ведения личного подсобного хозяйства	2065	1884	Местоположение границ земельного участка не установлено, требуется уточнение
141	59:37:0890101:279	собственность	Пермский край, Усольский район, с.Романово, ул.Молодёжная, 9/2	Для личного подсобного хозяйства	600	602	Координаты характерных точек границ земельного участка определены с точностью ниже нормативной точности определения координат. По

							проекту межевания подлежит уточнению.
142	59:37:0890101:171	собственность	Пермский край, Усольский район, с.Романово, ул.Молодёжная, 9 ориентир квартиры 2	Под огородничество	617	637	Координаты характерных точек границ земельного участка определены с точностью ниже нормативной точности определения координат. По проекту межевания подлежит уточнению.
143	59:37:0890101:280	собственность	Пермский край, Усольский район, с.Романово	Для ведения личного хозяйства	760	1101	Местоположение границ земельного участка не установлено, требуется уточнение
144	59:37:0890101:281	общая долевая собственность	Пермский край, Усольский район, с.Романово, ул.Молодёжная, дом 7, 2	Для личного подсобного хозяйства	900	674	Местоположение границ земельного участка не установлено, требуется уточнение
145	59:37:0890101:1095	общая долевая собственность	Пермский край, Усольский район, с. Романово, ул. Молодежная, 7-1	Для ведения личного подсобного хозяйства	1200	841	Местоположение границ земельного участка не установлено, требуется уточнение
146	59:37:0890101:200	собственность	Пермский край, Усольский район, с. Романово, ул. Молодежная, дом 5, кв. 2	Для ведения личного подсобного хозяйства	900	848	Местоположение границ земельного участка не установлено, требуется уточнение
147	59:37:0890101:284		Пермский край, Усольский район, с. Романово, ул. Молодежная, дом 5, 1	Для личного подсобного хозяйства	1200	1216	Местоположение границ земельного участка не установлено, требуется уточнение
1	2	3	4	5	6	7	8
149	59:37:0890101:286	собственность	Пермский край, Усольский район, с. Романово, ул. Молодежная, дом 3, 1	Для личного подсобного хозяйства	800	1202	Местоположение границ земельного участка не установлено, требуется уточнение
150	59:37:0890101:287	собственность	Пермский край, Усольский район, с. Романово, ул. Молодёжная, д. 1, кв. 2	Для ведения личного хозяйства	1320	1366	Координаты характерных точек границ земельного участка определены с точностью ниже нормативной точности определения координат. По проекту межевания подлежит уточнению.
151	59:37:0890101:288		Пермский край, Усольский район, с. Романово, ул. Молодёжная, дом 1, 1	Для личного подсобного хозяйства	600	981	Местоположение границ земельного участка не установлено, требуется уточнение
152	59:37:0890101:254	собственность	Пермский край, Усольский район, с. Романово, ул. Тракторная, дом 74	Для ведения личного подсобного хозяйства	970	1030	Координаты характерных точек границ земельного участка определены с точностью ниже нормативной точности определения координат. По проекту межевания подлежит уточнению.
153	59:37:0890101:253	собственность	Пермский край, Усольский район, с. Романово, ул. Тракторная, д. 76	Для личного подсобного хозяйства	1966	2233	Местоположение границ земельного участка не установлено, требуется уточнение
154	59:37:0890101:1006	собственность	Пермский край, Усольский район, с. Романово, ул. Тракторная, д. № 78	Для ведения личного подсобного хозяйства	1400	2196	Местоположение границ земельного участка не установлено, требуется уточнение
155	59:37:0890101:251	собственность	Пермский край, Усольский район, с. Романово, ул. Тракторная, 80	Личное подсобное хозяйство	2399	2438	Координаты характерных точек границ земельного участка определены с точностью ниже нормативной

							точности определения координат. По проекту межевания подлежит уточнению.
156	59:37:0890101:250		Пермский край, Усольский район, с. Романово, ул. Тракторная, 82-1	Для ведения личного подсобного хозяйства	1495	1656	Требуется исправление реестровой ошибки
157	59:37:0890101:249	собственность	Пермский край, Усольский район, с. Романово, ул. Тракторная, 82, 2	Для ведения личного подсобного хозяйства	1200	1531	Местоположение границ земельного участка не установлено, требуется уточнение
158	59:37:0890101:248		Пермский край, Усольский район, с. Романово	Личное подсобное хозяйство	2266	2254	Местоположение границ земельного участка не установлено, требуется уточнение
159	59:37:0890101:247	собственность	Пермский край, Усольский район, с. Романово, ул. Тракторная, дом 86	Для ведения личного подсобного хозяйства	2080	2128	Требуется исправление реестровой ошибки
160	59:37:0890101:187	собственность	Пермский край, Усольский район, с. Романово, ул. Тракторная, д. 88а	Для ведения личного подсобного хозяйства	2629	2632	Координаты характерных точек границ земельного участка определены с точностью ниже нормативной точности определения координат. По проекту межевания подлежит уточнению.
161	59:37:0890101:1360		Пермский край, Усольский район, с. Романово, ул. Тракторная, д. 90, кв. 2	Для ведения личного подсобного хозяйства	300	644	Местоположение границ земельного участка не установлено, требуется уточнение
1	2	3	4	5	6	7	8
163	59:37:3390101:27 (59:37:0000000:65)	аренда	Пермский край, Усольский район	Для обслуживания объекта: "Электросетевой комплекс ПС 35/10 кВ "Романово"	14	14	Требуется исправление реестровой ошибки
164	59:37:0890101:14	собственность	Пермский край, Усольский район, с. Романово, ул. Тракторная, д. 115а	Для ведения личного подсобного хозяйства	1010	1008	Местоположение границ земельного участка не установлено, требуется уточнение
166	59:37:0890101:1182	собственность	Пермский край, Усольский район, с. Романово, ул. Тракторная, 113	Отдельно стоящие садовые жилые дома с придомовыми участками	2169	2245	Требуется исправление реестровой ошибки
167	59:37:0890101:229	собственность	Пермский край, Усольский район, с. Романово, ул. Тракторная, 113а	Для ведения личного подсобного хозяйства	1606	1775	Требуется исправление реестровой ошибки
169	59:37:0890101:18	собственность	Пермский край, Усольский район, с. Романово, пер. Яйвенский, д. 15	Для ведения личного подсобного хозяйства	2608	2599	Координаты характерных точек границ земельного участка определены с точностью ниже нормативной точности определения координат. По проекту межевания подлежит уточнению.
170	59:37:0890101:19	собственность	Пермский край, Усольский район, с. Романово, пер. Яйвенский	для индивидуального садоводства	2729	2237	Местоположение границ земельного участка не установлено, требуется уточнение
171	59:37:0890101:83 (1), (2)	собственность	Пермский край, Усольский район, с. Романово, пер.	Для ведения личного подсобного хозяйства	1500	1619	Координаты характерных точек границ земельного участка определены с

			Яйвенский, дом 11				точностью ниже нормативной точности определения координат. По проекту межевания подлежит уточнению.
172	59:37:0890101:22	общая долевая собственность	Пермский край, Усольский район, с. Романово, пер. Яйвенский, дом 9	Для ведения личного подсобного хозяйства	1834	1850	Координаты характерных точек границ земельного участка определены с точностью ниже нормативной точности определения координат. По проекту межевания подлежит уточнению.
173	59:37:0890101:173	аренда	Пермский край, Усольский район, с. Романово, пер. Яйвенский, 29	Для ведения личного подсобного хозяйства	1500	1460	Координаты характерных точек границ земельного участка определены с точностью ниже нормативной точности определения координат. По проекту межевания подлежит уточнению.
174	59:37:0890101:1150	аренда	Пермский край, Усольский район, с. Романово, пер. Яйвенский, 27	Отдельно стоящие усадебные жилые дома с придомовыми участками	1540	1528	Требуется исправление реестровой ошибки
175	59:37:0890101:1199	аренда	Пермский край, Усольский район, с. Романово, ул. Радужная, 5	Отдельно стоящие усадебные жилые дома с придомовыми участками	1163	1206	Требуется исправление реестровой ошибки
176	59:37:0890101:1024	собственность	Пермский край, Усольский район, с. Романово, пер. Яйвенский, д 19	Для ведения личного хозяйства	1000	1087	Требуется исправление реестровой ошибки
1	2	3	4	5	6	7	8
178	59:37:0890101:1031	собственность	Пермский край, Усольский район, с. Романово, ул. Тракторная, 111а	Для индивидуального жилищного строительства	420	475	Требуется исправление реестровой ошибки
179	59:37:0890101:1073	собственность	Пермский край, Усольский район, с. Романово, пер. Яйвенский, 16а	Для огородничества	374	347	Требуется исправление реестровой ошибки
180	59:37:0890101:131	собственность	Пермский край, Усольский район, с. Романово, ул. Тракторная, в районе дома №111	Для ведения огородничества	326	363	Требуется исправление реестровой ошибки
181	59:37:0890101:381	собственность	Пермский край, Усольский район, с. Романово, ул. Тракторная, дом 111	Личное подсобное хозяйство	2191	2176	Требуется исправление реестровой ошибки
182	59:37:0890101:384	собственность	Пермский край, Усольский район, Романовское с/п, с. Романово, ул. Тракторная, 109	Для личного подсобного хозяйства	1429	1605	Требуется исправление реестровой ошибки
183	59:37:0890101:1147	собственность	Пермский край, Усольский район, с. Романово, ул. Тракторная, 107	Отдельно стоящие усадебные жилые дома с придомовыми участками	1502	1508	Требуется исправление реестровой ошибки
184	59:37:0890101:382		Пермский край, Усольский район, с. Романово, пер. Яйвенский, дом 10	Для личного подсобного хозяйства	600	604	Местоположение границ земельного участка не установлено, требуется уточнение

185	59:37:0890101:1020	собственность	Пермский край, Усольский район, Романовское сельское поселение, с. Романово, пер. Подчуской, 7	Для ведения личного подсобного хозяйства	1114	1117	Требуется исправление реестровой ошибки
186	59:37:0890101:1091	собственность	Пермский край, Усольский район, с. Романово, пер. Подчуской, 1	Отдельно стоящие усадебные жилые дома с придомовыми участками	904	1040	Требуется исправление реестровой ошибки
187	59:37:0890101:1092	собственность	Пермский край, Усольский район, с. Романово, пер. Подчуской, 3а	Отдельно стоящие усадебные жилые дома с придомовыми участками	1030	1117	Требуется исправление реестровой ошибки
189	59:37:0890101:31	собственность	Пермский край, Усольский район, с. Романово, пер. Яйвенский, 7	Для личного подсобного хозяйства	2168	2215	Требуется исправление реестровой ошибки
190	59:37:0890101:33	общая долевая собственность	Пермский край, Усольский район, с. Романово, пер. Яйвенский, дом 5, 2	Для личного подсобного хозяйства	2310	3304	Требуется исправление реестровой ошибки
191	59:37:0890101:1016	собственность	Пермский край, Усольский район, с. Романово, пер. Яйвенский, район д. 3-2	Для огородничества	270	273	Требуется исправление реестровой ошибки
192	59:37:0890101:36	собственность	Пермский край, Усольский район, с. Романово, пер. Яйвенский, дом 3, кв. 2	Для личного подсобного хозяйства	1210	1218	Требуется исправление реестровой ошибки
193	59:37:0890101:400 (1), (2)	собственность	Пермский край, Усольский район, с. Романово, пер. Яйвенский, дом 3, 1	Для личного подсобного хозяйства	2390	2674	Требуется исправление реестровой ошибки
1	2	3	4	5	6	7	8
195	59:37:0890101:402	собственность	Пермский край, Усольский район, с. Романово, пер. Яйвенский, дом 1, квартира 1	Для ведения личного подсобного хозяйства	1596	2122	Требуется исправление реестровой ошибки
196	59:37:0890101:24	собственность	Пермский край, Усольский район, с. Романово, пер. Яйвенский, 6-а	Для индивидуального огородничества.	514	636	Координаты характерных точек границ земельного участка определены с точностью ниже нормативной точности определения координат. По проекту межевания подлежит уточнению.
197	59:37:0890101:1136	аренда	Пермский край, Усольский район, с. Романово, пер. Яйвенский, 4а	Отдельно стоящие усадебные жилые дома с придомовыми участками	1101	989	Требуется исправление реестровой ошибки
198	59:37:0890101:1160	собственность	Пермский край, Усольский район, с. Романово, пер. Яйвенский, 6	Отдельно стоящие усадебные жилые дома с придомовыми участками	1694	1679	Требуется исправление реестровой ошибки
199	59:37:0890101:29	собственность	Пермский край, Усольский район, с. Романово, пер. Яйвенский, 8	Личное подсобное хозяйство	1460	1792	Местоположение границ земельного участка не установлено, требуется уточнение
200	59:37:0890101:30	собственность	Пермский край, Усольский район, с. Романово, ул. Совхозная, дом 2	Для ведения личного хозяйства	1199	1520	Координаты характерных точек границ земельного участка определены с точностью ниже нормативной

							точности определения координат. По проекту межевания подлежит уточнению.
201	59:37:0890101:39		Пермский край, Усольский район, с. Романово, ул. Совхозная, дом 4	Для личного подсобного хозяйства	600	669	Координаты характерных точек границ земельного участка определены с точностью ниже нормативной точности определения координат. По проекту межевания подлежит уточнению.
202	59:37:0890101:548	собственность	Пермский край, Усольский район, с. Романово, ул. Совхозная, 6	Для ведения личного подсобного хозяйства	400	513	Координаты характерных точек границ земельного участка определены с точностью ниже нормативной точности определения координат. По проекту межевания подлежит уточнению.
203	59:37:0890101:1153	собственность	Пермский край, Усольский район, с. Романово, ул. Совхозная, 6а	Отдельно стоящие усадебные жилые дома с придомовыми участками	822	874	Требуется исправление реестровой ошибки
204	59:37:0890101:1183	собственность	Пермский край, Усольский район, с. Романово, ул. Совхозная, 10	Отдельно стоящие усадебные жилые дома с придомовыми участками	2061	2356	Требуется исправление реестровой ошибки
205	59:37:0890101:34		Пермский край, Усольский район, с. Романово, пер. Яйвенский, 4	Для ведения личного хозяйства	1768	1730	Координаты характерных точек границ земельного участка определены с точностью ниже нормативной точности определения координат. По проекту межевания подлежит уточнению.
1	2	3	4	5	6	7	8
207	59:37:0890101:161	собственность	Пермский край, Усольский район, с. Романово, ул. Совхозная, 5	Для ведения личного подсобного хозяйства	2059	2167	Координаты характерных точек границ земельного участка определены с точностью ниже нормативной точности определения координат. По проекту межевания подлежит уточнению.
208	59:37:0890101:405	собственность	Пермский край, Усольский район, с. Романово, ул. Совхозная, дом 7	Для личного подсобного хозяйства	1300	1790	Координаты характерных точек границ земельного участка определены с точностью ниже нормативной точности определения координат. По проекту межевания подлежит уточнению.
210	59:37:0890101:45	собственность	Пермский край, Усольский район, с. Романово, ул. Тракторная, дом 99	Для личного подсобного хозяйства	500	1973	Местоположение границ земельного участка не установлено, требуется уточнение
211	59:37:0890101:50		Пермский край, Усольский район, с. Романово, ул. Тракторная, дом 95	Для личного подсобного хозяйства	1200	1998	Местоположение границ земельного участка не установлено, требуется уточнение
212	59:37:0890101:1005	общая долевая собственность	Пермский край, Усольский район, с. Романово, ул.	Для ведения личного хозяйства	800	1298	Местоположение границ земельного участка не установлено, требуется

			Тракторная, 93-2				уточнение
213	59:37:0890101:53	общая долевая собственность	Пермский край, Усольский район, с. Романово, пер. Заречный, 22	Для ведения личного хозяйства	1279	1381	Местоположение границ ранее учтенного земельного участка не установлено в соответствии с требованиями действующего земельного законодательства.
214	59:37:0890101:4		Пермский край, Усольский район, с. Романово	Для ведения личного подсобного хозяйства	600	657	Местоположение границ земельного участка не установлено, требуется уточнение
215	59:37:0890101:44	собственность	Пермский край, Усольский район, с. Романово, ул. Совхозная, дом 103	Для личного подсобного хозяйства	900	2328	Местоположение границ земельного участка не установлено, требуется уточнение
216	59:37:0890101:28	собственность	Пермский край, Усольский район, с. Романово, ул. Совхозная, дом 1	Для ведения личного подсобного хозяйства	914	1332	Координаты характерных точек границ земельного участка определены с точностью ниже нормативной точности определения координат. По проекту межевания подлежит уточнению.
217	59:37:0890101:42		Пермский край, Усольский район, с. Романово, ул. Совхозная, дом 3	Для личного подсобного хозяйства	1300	2241	Местоположение границ земельного участка не установлено, требуется уточнение
218	59:37:0890101:257	собственность	Пермский край, Усольский район, с. Романово, ул. Тракторная, дом 91, 1	Для ведения личного подсобного хозяйства	400	993	Местоположение границ земельного участка не установлено, требуется уточнение
219	59:37:0890101:258	собственность	Пермский край, Усольский район, с. Романово, ул. Тракторная, 89	Для ведения личного подсобного хозяйства	1538	1912	Местоположение границ земельного участка не установлено, требуется уточнение
220	59:37:0890101:9	собственность	Пермский край, Усольский район, с. Романово, ул. Тракторная, 87	Для ведения личного подсобного хозяйства	1650	1655	Требуется исправление реестровой ошибки
221	59:37:0890101:167	собственность	Пермский край, Усольский район, с. Романово, ул. Тракторная, д. 85, кв. 2	Для ведения личного подсобного хозяйства	884	892	Координаты характерных точек границ земельного участка определены с точностью ниже нормативной точности определения координат. По проекту межевания подлежит уточнению.
1	2	3	4	5	6	7	8
223	59:37:0890101:1184	собственность	Пермский край, Усольский район, с. Романово, ул. Тракторная	Отдельно стоящие усадебные жилые дома с придомовыми участками	2287	2378	Требуется исправление реестровой ошибки
224	59:37:0890101:73	собственность	Пермский край, Усольский район, с. Романово, пер. Заречный, 10	Для ведения дачного хозяйства и строительства жилого дома.	1900	2635	Координаты характерных точек границ земельного участка определены с точностью ниже нормативной точности определения координат. По проекту межевания подлежит уточнению.
225	59:37:0890101:409	собственность	Пермский край, Усольский район, с. Романово, пер. Заречный, дом 20	Для ведения личного подсобного хозяйства	1000	2255	Местоположение границ земельного участка не установлено, требуется уточнение
226	59:37:0890101:82	собственность	Пермский край, Усольский	Для обслуживания	1011	1027	Требуется исправление реестровой

			район, с. Романово, ул. Тракторная, 75	здания магазина			ошибки
227	59:37:0890101:267	собственность	Пермский край, Усольский район, с. Романово, ул. Тракторная, 73	Для обслуживания торгового центра	869	861	Местоположение границ земельного участка не установлено, требуется уточнение
228	59:37:0890101:1113	общая долевая собственность	Пермский край, Усольский район, с. Романово, ул. Тракторная, 71	Для ведения личного подсобного хозяйства	1900	2250	Местоположение границ земельного участка не установлено, требуется уточнение
229	59:37:0890101:1354		Пермский край, Усольский район, с. Романово, ул. Тракторная	Религиозное использование	1443	1449	Требуется исправление реестровой ошибки
230	59:37:0890101:89	собственность	Пермский край, Усольский район, с. Романово, в районе ул. Тракторная, 65	Для обслуживания здания магазина	159	159	Координаты характерных точек границ земельного участка определены с точностью ниже нормативной точности определения координат. По проекту межевания подлежит уточнению.
231	59:37:0890101:97	собственность	Пермский край, Усольский район, с. Романово, в районе ул. Тракторная, 50-1	Для ведения личного подсобного хозяйства	1100	1170	Требуется исправление реестровой ошибки
232	59:37:0890101:51 (1), (2)	собственность	Пермский край, Усольский район, с. Романово, пер. Заречный, дом 4	Для ведения личного подсобного хозяйства	1539	1819	Требуется исправление реестровой ошибки
233	59:37:0890101:92	собственность	Пермский край, Усольский район, с. Романово, пер. Заречный, 6	Личное подсобное хозяйство	1610	1610	Координаты характерных точек границ земельного участка определены с точностью ниже нормативной точности определения координат. По проекту межевания подлежит уточнению.
234	59:37:0890101:1081	собственность	Пермский край, Усольский район, с. Романово, ул. Тракторная, 81	Отдельно стоящие усадебные жилые дома с придомовыми участками	1350	1584	Требуется исправление реестровой ошибки
235	59:37:0890101:410	собственность	Пермский край, район Усольский, с Романово	Для обслуживания скважины	3600	3600	Координаты характерных точек границ земельного участка определены с точностью ниже нормативной точности определения координат. По проекту межевания подлежит уточнению.
1	2	3	4	5	6	7	8
237	59:37:0890101:1176	собственность	Пермский край, Усольский район, с. Романово, ул. Сретенская	Пермский край, Усольский район, с. Романово, ул. Сретенская	2597	2594	Требуется исправление реестровой ошибки
238	59:37:0890101:453	собственность	Пермский край, Усольский район, с. Романово, ул. Сретенская, 4	Под огородничество	623	626	Координаты характерных точек границ земельного участка определены с точностью ниже нормативной точности определения координат. По проекту межевания подлежит уточнению.
239	59:37:0890101:1162	собственность	Пермский край, Усольский район, с. Романово, ул.	Малоэтажная многоквартирная	1276	1289	Требуется исправление реестровой ошибки

			Школьная, д. 24б	жилая застройка			
240	59:37:0890101:323	собственность	Пермский край, Усольский район, с. Романово, ул. Школьная, дом 24	Для ведения личного подсобного хозяйства	2138	2163	Требуется исправление реестровой ошибки
241	59:37:0890101:65	аренда	Пермский край, Усольский район, с. Романово, ул. Школьная, 24а	Личное подсобное хозяйство	1618	1632	Координаты характерных точек границ земельного участка определены с точностью ниже нормативной точности определения координат. По проекту межевания подлежит уточнению.
242	59:37:0890101:135	собственность	Пермский край, Усольский район, с. Романово, ул. Школьная, 22а	Ведение личного подсобного хозяйства	2000	2175	Координаты характерных точек границ земельного участка определены с точностью ниже нормативной точности определения координат. По проекту межевания подлежит уточнению.
243	59:37:0890101:162	собственность	Пермский край, Усольский район, с. Романово, ул. Школьная, 22б	Для ведения личного подсобного хозяйства	1500	1550	Координаты характерных точек границ земельного участка определены с точностью ниже нормативной точности определения координат. По проекту межевания подлежит уточнению.
244	59:37:0890101:122	аренда	Пермский край, Усольский район, с. Романово, ул. Школьная, 22в	Для ведения личного подсобного хозяйства	1500	1507	Координаты характерных точек границ земельного участка определены с точностью ниже нормативной точности определения координат. По проекту межевания подлежит уточнению.
245	59:37:0890101:1188	собственность	Пермский край, Усольский район, с. Романово, ул. Школьная, 22д	Отдельно стоящие усадебные жилые дома с придомовыми участками	1888	2173	Требуется исправление реестровой ошибки
246	59:37:0890101:589	собственность	Пермский край, Усольский район, с. Романово, ул. Сретенская	Ул. Сретенская - земли общего пользования	4663	4741	Требуется исправление реестровой ошибки
1	2	3	4	5	6	7	8
248	59:37:0890101:1098	общая долевая собственность	Пермский край, Усольский район, с. Романово, ул. Трактовая, д. 72	Административные здания, офисы, конторы различных организаций, компаний	3346	3274	Требуется исправление реестровой ошибки
249	59:37:0890101:1019	собственность	Пермский край, Усольский район, с. Романово, ул. Трактовая, 70	Для проектирования и строительства здания ДК	1576	1602	Координаты характерных точек границ земельного участка определены с точностью ниже нормативной точности определения координат. По проекту межевания подлежит уточнению.
250	59:37:0890101:297	постоянное (бессрочное) пользование	Пермский край, Усольский район, с. Романово, ул. Школьная, 17	Для обслуживания здания школы	15229	14953	Требуется исправление реестровой ошибки
251	59:37:0890101:477	собственность	Пермский край, Усольский	Для обслуживания	2167	2450	Координаты характерных точек границ

		постоянное (бессрочное) пользование	район, с. Романово, ул. Школьная, 20	здания детского сада			земельного участка определены с точностью ниже нормативной точности определения координат. По проекту межевания подлежит уточнению.
252	59:37:0890101:1114	постоянное (бессрочное) пользование	Пермский край, Усольский район, с. Романово.	Спортплощадки, спортзалы теннисные корты, залы рекреации (с бассейнами или без них)	3082	3080	Координаты характерных точек границ земельного участка определены с точностью ниже нормативной точности определения координат. По проекту межевания подлежит уточнению.
253	59:37:0890101:1074	собственность	Пермский край, Усольский район, с. Романово, ул. Школьная, 28	Для обслуживания здания гаража и столярки	2031	2032	Требуется исправление реестровой ошибки
		аренда					
254	59:37:0890101:190	общая долевая собственность	Пермский край, район Усольский, с Романово, ул Тракторная, 68	Под индивидуальной жилой застройкой	847	851	Координаты характерных точек границ земельного участка определены с точностью ниже нормативной точности определения координат. По проекту межевания подлежит уточнению.
255	59:37:0890101:277	собственность	Пермский край, Усольский район, с. Романово, ул. Тракторная, 66а	Для личного подсобного хозяйства	1005	1025	Координаты характерных точек границ земельного участка определены с точностью ниже нормативной точности определения координат. По проекту межевания подлежит уточнению.
256	59:37:0890101:98	собственность	Пермский край, Усольский район, с. Романово, ул. Тракторная, 66	Для индивидуального садоводства	1100	1291	Местоположение границ земельного участка не установлено, требуется уточнение
257	59:37:0890101:100	собственность	Пермский край, Усольский район, с. Романово, ул. Тракторная, 64	Для индивидуального садоводства	1688	1688	Координаты характерных точек границ земельного участка определены с точностью ниже нормативной точности определения координат. По проекту межевания подлежит уточнению.
258	59:37:0890101:101	собственность	Пермский край, Усольский район, с. Романово, ул. Тракторная, 62	Личное подсобное хозяйство	1799	2048	Местоположение границ земельного участка не установлено, требуется уточнение
1	2	3	4	5	6	7	8
260	59:37:0890101:103		Пермский край, Усольский район, с. Романово	Для индивидуального садоводства	1707	1851	Местоположение границ земельного участка не установлено, требуется уточнение
261	59:37:0890101:88	собственность	Пермский край, Усольский район, с. Романово, ул. Тракторная, 60	Под огородничеством	892	909	Требуется исправление реестровой ошибки
262	59:37:0890101:1169	собственность	Пермский край, Усольский район, с. Романово, ул. Тракторная, 58	Отдельно стоящие усадебные жилые дома с придомовыми участками	1813	1952	Требуется исправление реестровой ошибки
263	59:37:0890101:1170	собственность	Пермский край, Усольский район, с. Романово, ул.	Отдельно стоящие усадебные жилые	1511	1511	Требуется исправление реестровой ошибки

			Школьная, 19	дома с придомовыми участками			
264	59:37:0890101:1154	собственность	Пермский край, Усольский район, с. Романово, ул. Тракторная, 56	Отдельно стоящие усадебные жилые дома с придомовыми участками	2405	2509	Требуется исправление реестровой ошибки
265	59:37:0890101:87	собственность	Пермский край, Усольский район, с. Романово, в районе ул. Тракторная, 63	Для обслуживания здания магазина	1316	1443	Координаты характерных точек границ земельного участка определены с точностью ниже нормативной точности определения координат. По проекту межевания подлежит уточнению.
266	59:37:0890101:86		Пермский край, Усольский район, с. Романово, в районе ул. Тракторная, 61	Для ведения личного подсобного хозяйства	700	1147	Местоположение границ земельного участка не установлено, требуется уточнение
267	59:37:0890101:85		Пермский край, район Усольский, с Романово, ул Тракторная, д 59	Для личного подсобного хозяйства	1704	1637	Местоположение границ земельного участка не установлено, требуется уточнение
268	59:37:0890101:84	собственность	Пермский край, район Усольский, с Романово, ул Тракторная, д 57	Для ведения личного подсобного хозяйства	1000	1885	Местоположение границ земельного участка не установлено, требуется уточнение
269	59:37:0890101:12	собственность	Пермский край, район Усольский, с Романово, ул Тракторная, д 55	Для личного подсобного хозяйства	1884	1929	Требуется исправление реестровой ошибки
270	59:37:0890101:81		Пермский край, Усольский район, с. Романово, ул. Тракторная, 53	Для ведения личного подсобного хозяйства	1500	1561	Местоположение границ земельного участка не установлено, требуется уточнение
271	59:37:0890101:80	собственность	Пермский край, Усольский район, с. Романово, ул. Тракторная, дом 51	Для ведения личного подсобного хозяйства	1223	1252	Координаты характерных точек границ земельного участка определены с точностью ниже нормативной точности определения координат. По проекту межевания подлежит уточнению.
272	59:37:0890101:79	145	Пермский край, Усольский район, с. Романово, ул. Тракторная, дом 49	Для ведения личного подсобного хозяйства	800	1509	Местоположение границ земельного участка не установлено, требуется уточнение
273	59:37:0890101:215	аренда	Пермский край, Усольский район, с. Романово, ул. Школьная, 22г	Для ведения личного подсобного хозяйства	1194	1290	Требуется исправление реестровой ошибки
1	2	3	4	5	6	7	8
275	59:37:0890101:217	общая долевая собственность	Пермский край, Усольский район, с. Романово, ул. Школьная, 18	Для ведения личного подсобного хозяйства	2397	2584	Требуется исправление реестровой ошибки
276	59:37:0890101:1116	аренда	Пермский край, Усольский район, с. Романово, ул. Школьная, 44	Для ведения личного подсобного хозяйства	1500	1538	Требуется исправление реестровой ошибки
277	59:37:0890101:137	собственность	Пермский край, Усольский район, с. Романово, ул. Школьная, дом 16, 2	Для ведения личного подсобного хозяйства	1262	1337	Требуется исправление реестровой ошибки

278	59:37:0890101:38		Пермский край, Усольский район, с. Романово, ул. Школьная, дом 16, 1	Для личного подсобного хозяйства	700	935	Местоположение границ земельного участка не установлено, требуется уточнение
279	59:37:0890101:139	общая долевая собственность	Пермский край, Усольский район, с. Романово, ул. Школьная, дом 14, 2	Для ведения личного подсобного хозяйства	1057	1582	Местоположение границ земельного участка не установлено, требуется уточнение
280	59:37:0890101:140		Пермский край, Усольский район, с. Романово	Для индивидуального садоводства	1152	1412	Местоположение границ земельного участка не установлено, требуется уточнение
281	59:37:0890101:1185	собственность	Пермский край, Усольский район, с. Романово, ул. Школьная, 12-2	Отдельно стоящие усадебные жилые дома с придомовыми участками	1257	1762	Требуется исправление реестровой ошибки
282	59:37:0890101:142		Пермский край, Усольский район, с. Романово, ул. Школьная, дом 12-1	Для ведения личного подсобного хозяйства	900	881	Местоположение границ земельного участка не установлено, требуется уточнение
283	59:37:0890101:144		Пермский край, Усольский район, с. Романово, ул. Школьная, дом 10, 2	Для ведения личного подсобного хозяйства	1300	1184	Местоположение границ земельного участка не установлено, требуется уточнение
284	59:37:0890101:551	собственность	Пермский край, Усольский район, с. Романово, ул. Школьная, дом 10, квартира 1	Для ведения личного хозяйства	1290	1267	Требуется исправление реестровой ошибки
285	59:37:0890101:1203	общая долевая собственность	Пермский край, Усольский район, с. Романово, ул. Школьная, 8/2	Отдельно стоящие усадебные жилые дома с участками, с возможностью содержания и разведения домашнего скота и птицы	2000	2029	Требуется исправление реестровой ошибки
286	59:37:0890101:1003	собственность	Пермский край, Усольский район, Романовское сельское поселение, с. Романово, ул. Школьная, район д. 8-1	Для ведения личного подсобного хозяйства	550	553	Требуется исправление реестровой ошибки
287	59:37:0890101:152	собственность	Пермский край, Усольский район, Романовское сельское поселение, с. Романово, ул. Школьная, район д. 8, кв. 1	Для ведения личного подсобного хозяйства	550	549	Требуется исправление реестровой ошибки
288	59:37:0890101:153	собственность	Пермский край, Усольский район, Романовское сельское поселение, с. Романово, ул. Школьная, д. 6	Для ведения личного подсобного хозяйства	1865	1879	Требуется исправление реестровой ошибки
1	2	3	4	5	6	7	8
290	59:37:0890101:231	собственность	Пермский край, Усольский район, с. Романово, ул. Школьная, дом 4, кв. 2	Для ведения личного хозяйства	600	563	Местоположение границ земельного участка не установлено, требуется уточнение
291	59:37:0890101:1358	собственность	Пермский край, Усольский район, с. Романово, ул. Школьная, дом 4, кв. 1	Для ведения личного подсобного хозяйства	1883	1889	Требуется исправление реестровой ошибки
292	59:37:0890101:211	собственность	Пермский край, Усольский район, с. Романово, ул.	Для ведения личного подсобного	1760	2382	Требуется исправление реестровой ошибки

			Школьная, д. 2	хозяйства			
293	59:37:0890101:580		Пермский край, Усольский район, с. Романово, ул. Школьная	ул. Школьная - земли общего пользования	5543	5517	Требуется исправление реестровой ошибки
294	59:37:0890101:571	собственность	Пермский край, Усольский район, с. Романово, ул. Школьная, д. №156	Для ведения личного подсобного хозяйства	600	587	Требуется исправление реестровой ошибки
295	59:37:0890101:145		Пермский край, Усольский район, с. Романово	Для ведения личного подсобного хозяйства	1100	1401	Местоположение границ земельного участка не установлено, требуется уточнение
296	59:37:0890101:566		Пермский край, Усольский район, с. Романово, ул. Школьная, д. 15-1	Под двухквартирным одноэтажным жилым домом	629	659	Требуется исправление реестровой ошибки
297	59:37:0890101:387	общая долевая собственность	Пермский край, Усольский район, с. Романово, ул. Школьная, дом 13, кв.2	Для ведения личного подсобного хозяйства	1200	1143	Местоположение границ земельного участка не установлено, требуется уточнение
298	59:37:0890101:586	собственность	Пермский край, район Усольский, с/п Романовское, с. Романово, ул. Школьная, д. 13, кв. 1	Для ведения личного подсобного хозяйства	1300	1038	Местоположение границ земельного участка не установлено, требуется уточнение
299	59:37:0890101:129	общая долевая собственность	Пермский край, Усольский район, с. Романово, ул. Тракторная, д. 46	Для ведения личного подсобного хозяйства	1350	1402	Местоположение границ земельного участка не установлено, требуется уточнение
300	59:37:0890101:130	общая долевая собственность	Пермский край, Усольский район, с. Романово, ул. Тракторная, 48	Для ведения личного подсобного хозяйства	1000	1255	Местоположение границ земельного участка не установлено, требуется уточнение
301	59:37:0890101:133	собственность	Пермский край, Усольский район, с. Романово, ул. Тракторная	Личное подсобное хозяйство	1059	1650	Местоположение границ земельного участка не установлено, требуется уточнение
302	59:37:0890101:184	собственность	Пермский край, Усольский район, с. Романово, ул. Тракторная, д.№52	Для ведения личного подсобного хозяйства	2000	2318	Требуется исправление реестровой ошибки
303	59:37:0890101:126		Пермский край, район Усольский, с/п Романовское, с. Романово, ул. Школьная, дом 11, 2	Для ведения личного подсобного хозяйства	1000	931	Местоположение границ земельного участка не установлено, требуется уточнение
304	59:37:0890101:124	собственность	Пермский край, район Усольский, с/п Романовское, с. Романово, ул. Школьная, дом 11, 1	Для ведения личного подсобного хозяйства	726	735	Требуется исправление реестровой ошибки
305	59:37:0890101:1359		Пермский край, Усольский район, с. Романово, ул. Школьная, д. 9, кв. 2	Для ведения личного подсобного хозяйства	300	535	Местоположение границ земельного участка не установлено, требуется уточнение
1	2	3	4	5	6	7	8
307	59:37:0890101:123	собственность	Пермский край, район Усольский, с/п Романовское, с. Романово, ул. Школьная, д.7, кв. 2	Для ведения личного подсобного хозяйства	900	877	Местоположение границ земельного участка не установлено, требуется уточнение
308	59:37:0890101:1018	собственность	Пермский край, Усольский район, Романовское сельское	Для ведения личного подсобного	718	711	Требуется исправление реестровой ошибки

			поселение, с. Романово, ул. Школьная, д. №7, кв. 1	хозяйства			
309	59:37:0890101:121		Пермский край, Усольский район, Романовское сельское поселение, с. Романово, ул. Школьная, дом 5, 2	Для ведения личного подсобного хозяйства	1200	735	Местоположение границ земельного участка не установлено, требуется уточнение
310	59:37:0890101:119		Пермский край, Усольский район, Романовское сельское поселение, с. Романово, ул. Школьная, дом 5, 1	Для ведения личного подсобного хозяйства	500	707	Местоположение границ земельного участка не установлено, требуется уточнение
311	59:37:0890101:117		Пермский край, Усольский район, Романовское сельское поселение, с. Романово, ул. Школьная, дом 3, 2	Для ведения личного подсобного хозяйства	400	602	Местоположение границ земельного участка не установлено, требуется уточнение
312	59:37:0890101:1146		Пермский край, Усольский район, Романовское сельское поселение, с. Романово, ул. Школьная, дом 1, кв.2	Отдельно стоящие усадебные жилые дома с придомовыми участками	844	864	Требуется исправление реестровой ошибки
313	59:37:0890101:113		Пермский край, Усольский район, Романовское сельское поселение, с. Романово, ул. Школьная, дом 1, 1	Для личного подсобного хозяйства	1200	788	Местоположение границ земельного участка не установлено, требуется уточнение
314	59:37:0890101:112	собственность	Пермский край, Усольский район, с. Романово, ул. Тракторная, 32	Для ведения личного подсобного хозяйства	1242	1340	Местоположение границ земельного участка не установлено, требуется уточнение
315	59:37:0890101:472	собственность	Пермский край, Усольский район, с. Романово, ул. Тракторная, 34	Для ведения личного подсобного хозяйства	104	320	Местоположение границ земельного участка не установлено, требуется уточнение
316	59:37:0890101:115	собственность	Пермский край, Усольский район, с. Романово, ул. Тракторная, 34	Для ведения личного подсобного хозяйства	1200	1229	Местоположение границ земельного участка не установлено, требуется уточнение
317	59:37:0890101:118	собственность	Пермский край, Усольский район, с. Романово, ул. Тракторная, дом 36	Для ведения личного подсобного хозяйства	1683	1785	Координаты характерных точек границ земельного участка определены с точностью ниже нормативной точности определения координат. По проекту межевания подлежит уточнению.
318	59:37:0890101:120	собственность	Пермский край, Усольский район, с. Романово, ул. Тракторная, дом 38	Для ведения личного подсобного хозяйства	1300	1330	Местоположение границ земельного участка не установлено, требуется уточнение
319	59:37:0890101:148	собственность	Пермский край, Усольский район, с. Романово, ул. Тракторная	Личное подсобное хозяйство	1639	1576	Местоположение границ земельного участка не установлено, требуется уточнение
1	2	3	4	5	6	7	8
321	59:37:0890101:125		Пермский край, Усольский район, с. Романово	Личное подсобное хозяйство	833	895	Местоположение границ земельного участка не установлено, требуется уточнение
322	59:37:0890101:77	собственность	Пермский край, Усольский район, с. Романово, ул. Тракторная, 47	Для ведения личного подсобного хозяйства	2392	2545	Координаты характерных точек границ земельного участка определены с точностью ниже

							нормативной точности определения координат. По проекту межевания подлежит уточнению.
323	59:37:0890101:76	собственность	Пермский край, Усольский район, с. Романово, ул. Тракторная, дом 45	Для ведения личного хозяйства	2200	2430	Местоположение границ земельного участка не установлено, требуется уточнение
324	59:37:0890101:75	собственность	Пермский край, Усольский район, с. Романово, ул. Тракторная, 41	Для ведения личного подсобного хозяйства	1489	1912	Местоположение границ земельного участка не установлено, требуется уточнение
325	59:37:0890101:1346		Пермский край, Усольский район, с. Романово, ул. Тракторная, 39	Для ведения личного подсобного хозяйства	1567	1646	Требуется исправление реестровой ошибки
326	59:37:0890101:556	собственность	Пермский край, Усольский район, с. Романово, ул. Тракторная, дом 37	Для ведения личного подсобного хозяйства	1199	1891	Требуется исправление реестровой ошибки
327	59:37:0890101:72	собственность	Пермский край, Усольский район, с. Романово, ул. Тракторная, дом 35	Для ведения личного подсобного хозяйства	1162	1185	Требуется исправление реестровой ошибки
328	59:37:0890101:71		Пермский край, Усольский район, с. Романово, ул. Тракторная, дом 33	Для ведения личного подсобного хозяйства	1100	1556	Местоположение границ земельного участка не установлено, требуется уточнение
329	59:37:0890101:70	собственность	Пермский край, Усольский район, с. Романово, ул. Тракторная, дом 31	Для ведения личного подсобного хозяйства	1700	1658	Местоположение границ земельного участка не установлено, требуется уточнение
330	59:37:0890101:228		Пермский край, Усольский район, с. Романово	Для ведения личного подсобного хозяйства	1100	1597	Местоположение границ земельного участка не установлено, требуется уточнение
331	59:37:0890101:68	собственность	Пермский край, Усольский район, с. Романово, ул. Тракторная, д. 27	Для ведения личного подсобного хозяйства	1430	1496	Местоположение границ земельного участка не установлено, требуется уточнение
332	59:37:0890101:11	собственность	Пермский край, Усольский район, с. Романово, ул. Тракторная, д. 30	Для ведения личного хозяйства	3384	3764	Координаты характерных точек границ земельного участка определены с точностью ниже нормативной точности определения координат. По проекту межевания подлежит уточнению.
333	59:37:0890101:189	собственность	Пермский край, Усольский район, с. Романово, ул. Тракторная, дом 4, кв. 1	Для индивидуального жилищного строительства	1000	1114	Местоположение границ земельного участка не установлено, требуется уточнение
334	59:37:0890101:108	собственность	Пермский край, Усольский район, с. Романово, пер. Полевой, д. 4, кв. 2	Для ведения личного подсобного хозяйства	946	1100	Местоположение границ земельного участка не установлено, требуется уточнение
335	59:37:0890101:575	собственность	Пермский край, Усольский район, Романовское сельское поселение, с. Романово, пер. Полевой, район д. 6-1	Для ведения личного подсобного хозяйства	496	543	Требуется исправление реестровой ошибки
1	2	3	4	5	6	7	8
337	59:37:0890101:570		Пермский край, Усольский	Для ведения личного	16200	1973	Местоположение границ земельного

			район, с Романово, пер Полевой, д 6, кв 2	подсобного хозяйства			участка не установлено, требуется уточнение
338	59:37:0890101:141		Пермский край, Усольский район, с. Романово, пер. Полевой, д. №10	Для ведения личного подсобного хозяйства	1500	1563	Местоположение границ земельного участка не установлено, требуется уточнение
339	59:37:3390101:161	собственность	Пермский край, Усольский район, с. Романово, пер. Полевой, дом 8	Для ведения личного подсобного хозяйства	1000	1232	Требуется исправление реестровой ошибки
340	59:37:0890101:1082	собственность	Пермский край, Усольский район, с. Романово	Для размещения кладбища	4200	4612	Требуется исправление реестровой ошибки
341	59:37:0890101:166	собственность	Пермский край, Усольский район, с. Романово, ул. Тракторная, дом 26, квартира 2	Для ведения личного подсобного хозяйства	974	1639	Местоположение границ земельного участка не установлено, требуется уточнение
342	59:37:0890101:1206		Пермский край, Усольский район, с. Романово, ул. Тракторная	Не установлено	1400	1523	Местоположение границ земельного участка не установлено, требуется уточнение
343	59:37:0890101:17	собственность	Пермский край, Усольский район, с. Романово, ул. Сосновый Бор, дом 9	Для ведения личного подсобного хозяйства	1278	1491	Координаты характерных точек границ земельного участка определены с точностью ниже нормативной точности определения координат. По проекту межевания подлежит уточнению.
344	59:37:0890101:380	собственность	Пермский край, Усольский район, с. Романово, ул. Сосновый Бор, 7	Для индивидуального огородничества	716	810	Координаты характерных точек границ земельного участка определены с точностью ниже нормативной точности определения координат. По проекту межевания подлежит уточнению.
345	59:37:0890101:169		Пермский край, Усольский район, с. Романово, ул. Тракторная, дом 20	Для ведения личного подсобного хозяйства	1300	2255	Местоположение границ земельного участка не установлено, требуется уточнение
346	59:37:0890101:16	собственность	Пермский край, Усольский район, с. Романово, ул. Тракторная, дом 18	Для ведения личного подсобного хозяйства	1300	2650	Местоположение границ земельного участка не установлено, требуется уточнение
347	59:37:0890101:109	собственность	Пермский край, Усольский район, с. Романово, ул. Тракторная, 16	Для ведения личного подсобного хозяйства	1100	1729	Местоположение границ земельного участка не установлено, требуется уточнение
348	59:37:0890101:172	собственность	Пермский край, Усольский район, с. Романово, ул. Сосновый Бор, дом №5	Для строительства жилого дома	1740	1747	Координаты характерных точек границ земельного участка определены с точностью ниже нормативной точности определения координат. По проекту межевания подлежит уточнению.
349	59:37:0890101:176	общая долевая собственность	Пермский край, Усольский район, с. Романово, ул. Тракторная, д. 14	Для ведения личного подсобного хозяйства	1931	2007	Требуется исправление реестровой ошибки
1	2	3	4	5	6	7	8
351	59:37:0890101:174	общая долевая	Пермский край, Усольский	Для ведения личного	1600	1562	Местоположение границ земельного

		собственность	район, с. Романово, ул. Сосновый Бор, дом 3	подсобного хозяйства			участка не установлено, требуется уточнение
352	59:37:0890101:553	общая совместная собственность	Пермский край, Усольский район, с. Романово, ул. Тракторная, д. 12	Для ведения личного подсобного хозяйства	1200	1273	Координаты характерных точек границ земельного участка определены с точностью ниже нормативной точности определения координат. По проекту межевания подлежит уточнению.
353	59:37:0890101:577	собственность	Пермский край, Усольский район, Романовское сельское поселение, с. Романово, ул. Тракторная, район д. 12	Для ведения личного подсобного хозяйства	1398	1400	Координаты характерных точек границ земельного участка определены с точностью ниже нормативной точности определения координат. По проекту межевания подлежит уточнению.
354	59:37:0890101:179	собственность	Пермский край, Усольский район, с. Романово, ул. Сосновый бор, 1	Личное подсобное хозяйство	2249	3123	Местоположение границ земельного участка не установлено, требуется уточнение
355	59:37:0890101:178	собственность	Пермский край, Усольский район, с. Романово, ул. Тракторная, д. 10	Для ведения личного подсобного хозяйства	1200	1200	Координаты характерных точек границ земельного участка определены с точностью ниже нормативной точности определения координат. По проекту межевания подлежит уточнению.
356	59:37:0890101:487	собственность	Пермский край, Усольский район, с. Романово, ул. Тракторная, 10	Для индивидуального огородничества	927	927	Координаты характерных точек границ земельного участка определены с точностью ниже нормативной точности определения координат. По проекту межевания подлежит уточнению.
357	59:37:0890101:180	общая долевая собственность	Пермский край, Усольский район, с. Романово, ул. Тракторная, дом 8	Для ведения личного подсобного хозяйства	1000	2019	Местоположение границ земельного участка не установлено, требуется уточнение
358	59:37:0890101:181	собственность	Пермский край, Усольский район, с. Романово, ул. Тракторная, дом 6	Для строительства жилого дома	3169	3412	Координаты характерных точек границ земельного участка определены с точностью ниже нормативной точности определения координат. По проекту межевания подлежит уточнению.
359	59:37:0890101:93	собственность	Пермский край, Усольский район, с. Романово, ул. Тракторная, дом 4	Для ведения личного подсобного хозяйства	1322	1322	Координаты характерных точек границ земельного участка определены с точностью ниже нормативной точности определения координат. По проекту межевания подлежит уточнению.
1	2	3	4	5	6	7	8

361	59:37:0890101:67	собственность	Пермский край, Усольский район, с. Романово, ул. Тракторная, дом 25, 2	Для ведения личного подсобного хозяйства	985	1160	Требуется исправление реестровой ошибки
362	59:37:0890101:66		Пермский край, Усольский район, с. Романово, ул. Тракторная, дом 25, 1	Для ведения личного подсобного хозяйства	1438	1454	Местоположение границ земельного участка не установлено, требуется уточнение
363	59:37:0890101:204	собственность	Пермский край, Усольский район, с. Романово, ул. Тракторная, 23	Для ведения личного подсобного хозяйства	1500	1415	Местоположение границ земельного участка не установлено, требуется уточнение
364	59:37:0890101:60	собственность	Пермский край, Усольский район, с. Романово, ул. Тракторная, 15-2	Для личного подсобного хозяйства	1619	1671	Требуется исправление реестровой ошибки
365	59:37:0890101:59	общая совместная собственность	Пермский край, Усольский район, с. Романово, ул. Тракторная, д. 15, кв. 1	Для личного подсобного хозяйства	1579	1654	Требуется исправление реестровой ошибки
366	59:37:0890101:55	собственность	Пермский край, Усольский район, с. Романово, ул. Лесная, 27	Личное подсобное хозяйство	3171	3440	Требуется исправление реестровой ошибки
367	59:37:0890101:94	собственность	Пермский край, Усольский район, с. Романово, ул. Лесная, 25	Для индивидуального жилищного строительства	1900	2733	Требуется исправление реестровой ошибки
368	59:37:0890101:58	собственность	Пермский край, Усольский район, с. Романово, ул. Лесная, 23	Для ведения личного подсобного хозяйства	1099	1182	Требуется исправление реестровой ошибки
369	59:37:0890101:1168	собственность	Пермский край, Усольский район, с. Романово, ул. Лесная, 21	Отдельно стоящие усадебные жилые дома с придомовыми участками	1300	1370	Требуется исправление реестровой ошибки
370	59:37:0890101:49	собственность	Пермский край, Усольский район, с. Романово, ул. Лесная, 17	Для ведения личного подсобного хозяйства	1943	1941	Координаты характерных точек границ земельного участка определены с точностью ниже нормативной точности определения координат. По проекту межевания подлежит уточнению.
371	59:37:0890101:41		Пермский край, Усольский район, с. Романово, ул. Лесная, 15	Для ведения личного подсобного хозяйства	2082	2117	Координаты характерных точек границ земельного участка определены с точностью ниже нормативной точности определения координат. По проекту межевания подлежит уточнению.
372	59:37:0860101:226	собственность	Пермский край, Усольский район, с. Романово, ул. Лесная, 15а	Для строительства жилого дома	1500	1537	Координаты характерных точек границ земельного участка определены с точностью ниже нормативной точности определения координат. По проекту межевания подлежит уточнению.
373	59:37:0890101:175	собственность	Пермский край, Усольский	Для строительства	1900	1900	Координаты характерных точек границ

			район, с. Романово, ул. Лесная, 11а	жилого дома			земельного участка определены с точностью ниже нормативной точности определения координат. По проекту межевания подлежит уточнению.
1	2	3	4	5	6	7	8
375	59:37:0890101:214	собственность	Пермский край, Усольский район, с. Романово, ул. Лесная, дом 11	Для ведения личного подсобного хозяйства	2500	2500	Координаты характерных точек границ земельного участка определены с точностью ниже нормативной точности определения координат. По проекту межевания подлежит уточнению.
376	59:37:0890101:555	собственность постоянное (бесрочное) пользование	Пермский край, Усольский район, с. Романово, ул. Лесная, дом 9	Для обслуживания здания конторы	655	671	Требуется исправление реестровой ошибки
377	59:37:0890101:226	собственность	Пермский край, Усольский район, с. Романово, ул. Лесная, 7	Для ведения личного подсобного хозяйства	1028	1031	Координаты характерных точек границ земельного участка определены с точностью ниже нормативной точности определения координат. По проекту межевания подлежит уточнению.
378	59:37:0890101:552	общая долевая собственность	Пермский край, Усольский район, с. Романово, ул. Лесная, 5	Для ведения личного подсобного хозяйства	3083	3083	Координаты характерных точек границ земельного участка определены с точностью ниже нормативной точности определения координат. По проекту межевания подлежит уточнению.
379	59:37:0890101:1164		Пермский край, Усольский район, с. Романово, ул.Лесная, д. 22	Отдельно стоящие усадебные жилые дома с придомовыми участками	1074	1590	Требуется исправление реестровой ошибки
380	59:37:0890101:1165		Пермский край, Усольский район, с. Романово, ул.Лесная, д. 22а	Отдельно стоящие усадебные жилые дома с придомовыми участками	1074	1082	Требуется исправление реестровой ошибки
381	59:37:0890101:40	собственность	Пермский край, Усольский район, с. Романово, ул. Тракторная, д. 3а	Под индивидуальное жилищное строительство	1500	1588	Координаты характерных точек границ земельного участка определены с точностью ниже нормативной точности определения координат. По проекту межевания подлежит уточнению.
382	59:37:0890101:186	собственность	Пермский край, Усольский район, с. Романово, ул.Лесная, 20	Для ведения личного подсобного хозяйства	2200	3304	Координаты характерных точек границ земельного участка определены с точностью ниже нормативной точности

1	2	3	4	5	6	7	8
							определения координат. По проекту межевания подлежит уточнению.
384	59:37:0890101:32	собственность	Пермский край, Усольский район, с. Романово, ул. Тракторная, 3	Гостиницы, мотели, гостевые дома, центры обслуживания туристов, туристические агентства	8397	8408	Координаты характерных точек границ земельного участка определены с точностью ниже нормативной точности определения координат. По проекту межевания подлежит уточнению.
385	59:37:0890101:54	собственность	Пермский край, Усольский район, с. Романово, ул. Лесная, 18	Для ведения личного подсобного хозяйства	1035	1267	Координаты характерных точек границ земельного участка определены с точностью ниже нормативной точности определения координат. По проекту межевания подлежит уточнению.
386	59:37:0890101:1076	Общая совместная собственность	Пермский край, Усольский район, с. Романово, ул. Тракторная, 3 в	Для ведения личного подсобного хозяйства	820	839	Требуется исправление реестровой ошибки
387	59:37:0890101:1088	собственность	Пермский край, Усольский район, с. Романово, ул. Лесная, 16-2	Для ведения личного подсобного хозяйства	1300	2590	Местоположение границ земельного участка не установлено, требуется уточнение
388	59:37:0890101:191	собственность	Пермский край, Усольский район, с. Романово, ул. Лесная, дом 16, квартира 1	Для ведения личного подсобного хозяйства	1700	2530	Местоположение границ земельного участка не установлено, требуется уточнение
389	59:37:0890101:192	собственность	Пермский край, Усольский район, с. Романово, ул. Тракторная, дом 5	Для личного подсобного хозяйства	2014	3091	Местоположение границ земельного участка не установлено, требуется уточнение
390	59:37:0890101:1148	собственность	Пермский край, Усольский район, с. Романово, ул. Лесная, 14	Для ведения личного подсобного хозяйства	1100	1486	Требуется исправление реестровой ошибки
391	59:37:0890101:195	общая долевая собственность	Пермский край, Усольский район, с. Романово, ул. Лесная, 12	Личное подсобное хозяйство	1797	3230	Требуется исправление реестровой ошибки
392	59:37:0890101:1132	аренда	Пермский край, Усольский район, с. Романово, ул. Лесная, 10а	Отдельно стоящие усадебные жилые дома с придомовыми участками	1290	1312	Координаты характерных точек границ земельного участка определены с точностью ниже нормативной точности определения координат. По проекту межевания подлежит уточнению.
393	59:37:0890101:197	собственность	Пермский край, Усольский район, с. Романово, ул. Лесная, 10	Отдельно стоящие усадебные жилые дома	1593	1983	Требуется исправление реестровой ошибки
394	59:37:0890101:199	собственность	Пермский край, Усольский район, с. Романово, ул. Лесная, 10а	Для ведения личного подсобного хозяйства	1500	1650	Координаты характерных точек границ земельного участка определены с точностью ниже нормативной точности определения координат. По проекту

							межевания подлежит уточнению.
395	59:37:0890101:196	общая совместная собственность	Пермский край, Усольский район, с. Романово, ул. Лесная, 4	Для продолжения индивидуального жилищного строительства	2506	2891	Координаты характерных точек границ земельного участка определены с точностью ниже нормативной точности определения координат. По проекту межевания подлежит уточнению.
1	2	3	4	5	6	7	8
397	59:37:0890101:987	собственность	Пермский край, район Усольский, Романовское сельское поселение, с. Романово, ул. Лесная, д. № 2, кв. 2	Для ведения личного подсобного хозяйства	6000	1963	Местоположение границ земельного участка не установлено, требуется уточнение
398	:3У175		Пермский край, Усольский район, с. Романово, ул. Боровая	Для ведения личного подсобного хозяйства		2500	Перераспределение 59:37:0890101:201 и земель 885 кв.м, после исправления реестрой ошибки
399	:3У1		Пермский край, Городской округ город Березники, с. Романово, ул. Полевая	Для ведения личного подсобного хозяйства		1769	Перераспределение 59:37:0890101:1137 и земель 117 кв.м
400	:3У2		Пермский край, Городской округ город Березники, с. Романово, ул. Полевая	Для ведения личного подсобного хозяйства		1591	Перераспределение 59:37:0890101:375 и земель 281 кв.м, после исправления реестровой ошибки
401	:3У3		Пермский край, Городской округ город Березники, с. Романово	Земельные участки (территории) общего пользования		1386	Образование из земель
402	:3У4		Пермский край, Городской округ город Березники, с. Романово	Земельные участки (территории) общего пользования		1481	Образование из земель
403	:3У5		Пермский край, Городской округ город Березники, с. Романово	Земельные участки (территории) общего пользования		658	Образование из земель
404	:3У6		Пермский край, Городской округ город Березники, с. Романово	Земельные участки (территории) общего пользования		3944	Образование из земель
405	:3У7		Пермский край, Городской округ город Березники, с. Романово	Земельные участки (территории) общего пользования		2873	Образование из земель
406	:3У8		Пермский край, Городской округ город Березники, с. Романово	Земельные участки (территории) общего пользования		3891	Образование из земель
407	:3У9		Пермский край, Городской округ город Березники, с. Романово	Земельные участки (территории) общего пользования		1834	Образование из земель
408	:3У10		Пермский край, Городской округ город Березники, с. Романово	Земельные участки (территории) общего пользования		4270	Образование из земель
409	:3У11		Пермский край, Городской округ город Березники, с. Романово	Земельные участки (территории) общего пользования		1181	Образование из земель
410	:3У12		Пермский край, Городской округ	Обслуживание		2417	Образование из земель

			город Березники, с. Романово	жилой застройки			
411	:ЗУ13		Пермский край, Городской округ город Березники, с. Романово	Земельные участки (территории) общего пользования		1481	Образование из земель
412	:ЗУ14		Пермский край, Городской округ город Березники, с. Романово	Земельные участки (территории) общего пользования		620	Образование из земель
1	2	3	4	5	6	7	8
414	:ЗУ16		Пермский край, Городской округ город Березники, с. Романово, ул. Советская	Для индивидуального жилищного строительства		874	Образование из земель
415	:ЗУ17		Пермский край, Городской округ город Березники, с. Романово, ул. 1 Мая	Для индивидуального жилищного строительства		810	Образование из земель
416	:ЗУ18		Пермский край, Городской округ город Березники, с. Романово	Земельные участки (территории) общего пользования		207	Образование из земель
417	:ЗУ19		Пермский край, Городской округ город Березники, с. Романово, ул. 1 Мая	Для индивидуального жилищного строительства		723	Образование из земель
418	:ЗУ20		Пермский край, Городской округ город Березники, с. Романово	Земельные участки (территории) общего пользования		143	Образование из земель
419	:ЗУ21		Пермский край, Городской округ город Березники, с. Романово, ул. Советская	Для индивидуального жилищного строительства		818	Образование из земель
420	:ЗУ22		Пермский край, Городской округ город Березники, с. Романово	Земельные участки (территории) общего пользования		1965	Образование из земель
421	:ЗУ23		Пермский край, Городской округ город Березники, с. Романово, ул. Советская	Ведение огородничества		450	Образование из земель
422	:ЗУ24		Пермский край, Городской округ город Березники, с. Романово, ул. Советская	Для индивидуального жилищного строительства		1452	Образование из земель
423	:ЗУ25		Пермский край, Городской округ город Березники, с. Романово, ул. Советская	Земельные участки (территории) общего пользования		179	Образование из земель
424	:ЗУ26		Пермский край, Городской округ город Березники, с. Романово, ул. Советская	Земельные участки (территории) общего пользования		1488	Образование из земель
425	:ЗУ27		Пермский край, Городской округ город Березники, с. Романово	Земельные участки (территории) общего пользования		2772	Образование из земель
426	:ЗУ28		Пермский край, Городской округ город Березники, с. Романово	Земельные участки (территории) общего пользования		638	Образование из земель

1	2	3	4	5	6	7	8
427	:ЗУ29		Пермский край, Городской округ город Березники, с. Романово, ул. Советская	пользования Ведение огородничества		238	Образование из земель
428	:ЗУ30		Пермский край, Городской округ город Березники, с. Романово	Земельные участки (территории) общего пользования		245	Образование из земель
430	:ЗУ32		Пермский край, Городской округ город Березники, с. Романово, ул. 1 Мая	Ведение огородничества		440	Образование из земель
431	:ЗУ33		Пермский край, Городской округ город Березники, с. Романово, ул. 1 Мая	Для индивидуального жилищного строительства		766	Образование из земель
432	:ЗУ34		Пермский край, Городской округ город Березники, с. Романово, ул. Молодежная	Для индивидуального жилищного строительства		607	Образование из земель
433	:ЗУ35		Пермский край, Городской округ город Березники, с. Романово, ул. 1 Мая	Земельные участки (территории) общего пользования		1347	Образование из земель
434	:ЗУ36		Пермский край, Городской округ город Березники, с. Романово	Земельные участки (территории) общего пользования		477	Образование из земель
435	:ЗУ37		Пермский край, Городской округ город Березники, с. Романово	Земельные участки (территории) общего пользования		550	Образование из земель
436	:ЗУ38		Пермский край, Городской округ город Березники, с. Романово	Земельные участки (территории) общего пользования		167	Образование из земель
437	:ЗУ39		Пермский край, Городской округ город Березники, с. Романово, ул. Тракторная	Для ведения личного подсобного хозяйства		2493	Образование из земель
438	:ЗУ40		Пермский край, Городской округ город Березники, с. Романово, ул. Тракторная	Для индивидуального жилищного строительства		881	Образование из земель
439	:ЗУ41		Пермский край, Городской округ город Березники, с. Романово, ул. Молодежная	Земельные участки (территории) общего пользования		724	Образование из земель
440	:ЗУ42		Пермский край, Городской округ город Березники, с. Романово, ул. Тракторная	Для индивидуального жилищного строительства		1250	Перераспределение 59:37:0890101:1008 и земель 88 кв.м
441	:ЗУ43		Пермский край, Городской округ город Березники, с. Романово, ул. Тракторная	Для индивидуального жилищного строительства		550	Перераспределение 59:37:0890101:1007 и земель 97 кв.м
442	:ЗУ44		Пермский край, Городской округ город Березники, с. Романово	Земельные участки (территории) общего		142	Образование из земель

				пользования			
443	:3Y45		Пермский край, Городской округ город Березники, с. Романово	Земельные участки (территории) общего пользования		670	Образование из земель
444	:3Y46		Пермский край, Городской округ город Березники, с. Романово	Земельные участки (территории) общего пользования		2239	Образование из земель
445	:3Y47		Пермский край, Городской округ город Березники, с. Романово	Земельные участки (территории) общего пользования		1966	Образование из земель
1	2	3	4	5	6	7	8
447	:3Y49		Пермский край, Городской округ город Березники, с. Романово	Земельные участки (территории) общего пользования		2167	Образование из земель
448	:3Y50		Пермский край, Городской округ город Березники, с. Романово	Земельные участки (территории) общего пользования		1041	Образование из земель
449	:3Y51		Пермский край, Городской округ город Березники, с. Романово, пер. Яйвенский	Для ведения личного подсобного хозяйства		1687	Образование из земель
450	:3Y52		Пермский край, Городской округ город Березники, с. Романово, пер. Яйвенский	Для индивидуального жилищного строительства		1427	Образование из земель
451	:3Y53		Пермский край, Городской округ город Березники, с. Романово, пер. Яйвенский	Земельные участки (территории) общего пользования		1164	Образование из земель
452	:3Y54		Пермский край, Городской округ город Березники, с. Романово, пер. Яйвенский	Для индивидуального жилищного строительства		1518	Образование из земель
453	:3Y55		Пермский край, Городской округ город Березники, с. Романово, пер. Яйвенский	Земельные участки (территории) общего пользования		834	Образование из земель
454	:3Y56		Пермский край, Городской округ город Березники, с. Романово	Земельные участки (территории) общего пользования		2573	Образование из земель
455	:3Y57		Пермский край, Городской округ город Березники, с. Романово	Земельные участки (территории) общего пользования		1474	Образование из земель
456	:3Y58		Пермский край, Городской округ город Березники, с. Романово, пер. Яйвенский	Для индивидуального жилищного строительства		1014	Образование из земель
457	:3Y59		Пермский край, Городской округ город Березники, с. Романово, пер. Яйвенский	Для индивидуального жилищного строительства		659	Образование из земель
459	:3Y61		Пермский край, Городской округ город Березники, с. Романово, пер. Яйвенский	Земельные участки (территории) общего пользования		1799	Образование из земель

460	:ЗУ62		Пермский край, Городской округ город Березники, с. Романово, ул. Совхозная	Земельные участки (территории) общего пользования		929	Образование из земель
461	:ЗУ63		Пермский край, Городской округ город Березники, с. Романово	Земельные участки (территории) общего пользования		1029	Образование из земель
462	:ЗУ64		Пермский край, Городской округ город Березники, с. Романово, ул. Совхозная	Для индивидуального жилищного строительства		888	Образование из земель
1	2	3	4	5	6	7	8
464	:ЗУ66		Пермский край, Городской округ город Березники, с. Романово, ул. Трастовая	Земельные участки (территории) общего пользования		362	Образование из земель
465	:ЗУ67		Пермский край, Городской округ город Березники, с. Романово	Для ведения личного подсобного хозяйства		1619	Образование из земель
466	:ЗУ68		Пермский край, Городской округ город Березники, с. Романово	Ведение огородничества		444	Образование из земель
467	:ЗУ69		Пермский край, Городской округ город Березники, с. Романово	Земельные участки (территории) общего пользования		698	Образование из земель
468	:ЗУ70		Пермский край, Городской округ город Березники, с. Романово	Земельные участки (территории) общего пользования		727	Образование из земель
469	:ЗУ71		Пермский край, Городской округ город Березники, с. Романово	Земельные участки (территории) общего пользования		599	Образование из земель
470	:ЗУ72		Пермский край, Городской округ город Березники, с. Романово, пер. Заречный	Для ведения личного подсобного хозяйства		1566	Образование из земель
471	:ЗУ73		Пермский край, Городской округ город Березники, с. Романово, пер. Заречный	Для индивидуального жилищного строительства		1216	Образование из земель
472	:ЗУ74		Пермский край, Городской округ город Березники, с. Романово	Земельные участки (территории) общего пользования		261	Образование из земель
473	:ЗУ75		Пермский край, Городской округ город Березники, с. Романово	Земельные участки (территории) общего пользования		582	Образование из земель
474	:ЗУ76		Пермский край, Городской округ город Березники, с. Романово	Земельные участки (территории) общего пользования		46262	Образование из земель
475	:ЗУ77		Пермский край, Городской округ город Березники, с. Романово	Земельные участки (территории) общего пользования		3424	Образование из земель
476	:ЗУ78		Пермский край, Городской округ город Березники, с. Романово	Ведение огородничества		413	Образование из земель
477	:ЗУ79		Пермский край, Городской округ город Березники, с. Романово	Для ведения личного подсобного		2239	Образование из земель

				хозяйства			
478	:ЗУ80		Пермский край, Городской округ город Березники, с. Романово	Для индивидуального жилищного строительства		1179	Образование из земель
479	:ЗУ81		Пермский край, Городской округ город Березники, с. Романово	Для ведения личного подсобного хозяйства		1967	Образование из земель
480	:ЗУ82		Пермский край, Городской округ город Березники, с. Романово	Для ведения личного подсобного хозяйства		2043	Образование из земель
1	2	3	4	5	6	7	8
482	:ЗУ84		Пермский край, Городской округ город Березники, с. Романово	Для индивидуального жилищного строительства		791	Образование из земель
483	:ЗУ85		Пермский край, Городской округ город Березники, с. Романово	Для индивидуального жилищного строительства		908	Образование из земель
484	:ЗУ86		Пермский край, Городской округ город Березники, с. Романово, ул. Школьная	Земельные участки (территории) общего пользования		1807	Образование из земель
485	:ЗУ87		Пермский край, Городской округ город Березники, с. Романово	Земельные участки (территории) общего пользования		1645	Образование из земель
486	:ЗУ88		Пермский край, Городской округ город Березники, с. Романово	Земельные участки (территории) общего пользования		2351	Образование из земель
487	:ЗУ89		Пермский край, Городской округ город Березники, с. Романово	Для индивидуального жилищного строительства		1203	Образование из земель
488	:ЗУ90		Пермский край, Городской округ город Березники, с. Романово	Для ведения личного подсобного хозяйства		1739	Образование из земель
489	:ЗУ91		Пермский край, Городской округ город Березники, с. Романово	Для ведения личного подсобного хозяйства		1665	Образование из земель
490	:ЗУ92		Пермский край, Городской округ город Березники, с. Романово	Для индивидуального жилищного строительства		1497	Образование из земель
491	:ЗУ93		Пермский край, Городской округ город Березники, с. Романово	Для ведения личного подсобного хозяйства		1515	Образование из земель
492	:ЗУ94		Пермский край, Городской округ город Березники, с. Романово	Для ведения личного подсобного хозяйства		2308	Образование из земель
493	:ЗУ95		Пермский край, Городской округ город Березники, с. Романово	Для ведения личного подсобного		2259	Образование из земель

				хозяйства			
494	:ЗУ96		Пермский край, Городской округ город Березники, с. Романово	Для индивидуального жилищного строительства		1074	Образование из земель
495	:ЗУ97		Пермский край, Городской округ город Березники, с. Романово	Для индивидуального жилищного строительства		1437	Образование из земель
496	:ЗУ98		Пермский край, Городской округ город Березники, с. Романово	Для ведения личного подсобного хозяйства		1596	Образование из земель
497	:ЗУ99		Пермский край, Городской округ город Березники, с. Романово	Земельные участки (территории) общего пользования		2183	Образование из земель
1	2	3	4	5	6	7	8
499	:ЗУ101		Пермский край, Городской округ город Березники, с. Романово	Земельные участки (территории) общего пользования		4904	Образование из земель
500	:ЗУ102		Пермский край, Городской округ город Березники, с. Романово	Для ведения личного подсобного хозяйства		2210	Образование из земель
501	:ЗУ103		Пермский край, Городской округ город Березники, с. Романово	Земельные участки (территории) общего пользования		2666	Образование из земель
502	:ЗУ104		Пермский край, Городской округ город Березники, с. Романово	Для индивидуального жилищного строительства		1228	Образование из земель
503	:ЗУ105		Пермский край, Городской округ город Березники, с. Романово	Для индивидуального жилищного строительства		1351	Образование из земель
504	:ЗУ106		Пермский край, Городской округ город Березники, с. Романово	Для индивидуального жилищного строительства		1321	Образование из земель
505	:ЗУ107		Пермский край, Городской округ город Березники, с. Романово	Для индивидуального жилищного строительства		1308	Образование из земель
506	:ЗУ108		Пермский край, Городской округ город Березники, с. Романово	Для индивидуального жилищного строительства		1457	Образование из земель
507	:ЗУ109		Пермский край, Городской округ город Березники, с. Романово	Земельные участки (территории) общего пользования		2477	Образование из земель
508	:ЗУ110		Пермский край, Городской округ город Березники, с. Романово	Для ведения личного подсобного хозяйства		2068	Образование из земель

509	:ЗУ111		Пермский край, Городской округ город Березники, с. Романово	Для ведения личного подсобного хозяйства		1847	Образование из земель
511	:ЗУ113		Пермский край, Городской округ город Березники, с. Романово	Для ведения личного подсобного хозяйства		1616	Образование из земель
512	:ЗУ114		Пермский край, Городской округ город Березники, с. Романово	Для ведения личного подсобного хозяйства		1982	Образование из земель
513	:ЗУ115		Пермский край, Городской округ город Березники, с. Романово	Для индивидуального жилищного строительства		509	Образование из земель
514	:ЗУ116		Пермский край, Городской округ город Березники, с. Романово	Земельные участки (территории) общего пользования		2725	Образование из земель
1	2	3	4	5	6	7	8
516	:ЗУ118		Пермский край, Городской округ город Березники, с. Романово	Для ведения личного подсобного хозяйства		2214	Образование из земель
517	:ЗУ119		Пермский край, Городской округ город Березники, с. Романово	Для индивидуального жилищного строительства		1397	Образование из земель
518	:ЗУ120		Пермский край, Городской округ город Березники, с. Романово	Для индивидуального жилищного строительства		1277	Образование из земель
519	:ЗУ121		Пермский край, Городской округ город Березники, с. Романово	Для ведения личного подсобного хозяйства		1757	Образование из земель
520	:ЗУ122		Пермский край, Городской округ город Березники, с. Романово	Земельные участки (территории) общего пользования		200	Образование из земель
522	:ЗУ124		Пермский край, Городской округ город Березники, с. Романово	Земельные участки (территории) общего пользования		589	Образование из земель
523	:ЗУ125		Пермский край, Городской округ город Березники, с. Романово, ул. Школьная	Для ведения личного подсобного хозяйства		1574	Образование из земель
524	:ЗУ126		Пермский край, Городской округ город Березники, с. Романово, ул. Школьная	Земельные участки (территории) общего пользования		1939	Образование из земель
525	:ЗУ127		Пермский край, Городской округ город Березники, с. Романово, ул. Школьная	Земельные участки (территории) общего пользования		648	Образование из земель
526	:ЗУ128		Пермский край, Городской округ город Березники, с. Романово	Для индивидуального жилищного строительства		1352	Образование из земель
527	:ЗУ129		Пермский край, Городской округ	Для		722	Образование из земель

			город Березники, с. Романово	индивидуального жилищного строительства			
528	:ЗУ130		Пермский край, Городской округ город Березники, с. Романово, ул. Школьная	Земельные участки (территории) общего пользования		683	Образование из земель
529	:ЗУ131		Пермский край, Городской округ город Березники, с. Романово, ул. Школьная	Для индивидуального жилищного строительства		1327	Образование из земель
530	:ЗУ132		Пермский край, Городской округ город Березники, с. Романово, ул. Школьная	Для ведения личного подсобного хозяйства		1500	Образование из земель
531	:ЗУ133		Пермский край, Городской округ город Березники, с. Романово	Земельные участки (территории) общего пользования		1157	Образование из земель
1	2	3	4	5	6	7	8
533	:ЗУ135		Пермский край, Городской округ город Березники, с. Романово	Земельные участки (территории) общего пользования		965	Образование из земель
534	:ЗУ136		Пермский край, Городской округ город Березники, с. Романово	Ведение огородничества		213	Образование из земель
535	:ЗУ137		Пермский край, Городской округ город Березники, с. Романово	Ведение огородничества		363	Образование из земель
536	:ЗУ138		Пермский край, Городской округ город Березники, с. Романово	Земельные участки (территории) общего пользования		1044	Образование из земель
537	:ЗУ139		Пермский край, Городской округ город Березники, с. Романово	Земельные участки (территории) общего пользования		1245	Образование из земель
538	:ЗУ140		Пермский край, Городской округ город Березники, с. Романово	Земельные участки (территории) общего пользования		694	Образование из земель
539	:ЗУ141		Пермский край, Городской округ город Березники, с. Романово, ул. Школьная	Для индивидуального жилищного строительства		743	Перераспределение 59:37:0890101:1089 и земель 305 кв.м
540	:ЗУ142		Пермский край, Городской округ город Березники, с. Романово	Земельные участки (территории) общего пользования		337	Образование из земель
541	:ЗУ143		Пермский край, Городской округ город Березники, с. Романово, ул. Школьная	Для индивидуального жилищного строительства		545	Образование из земель
542	:ЗУ144		Пермский край, Городской округ город Березники, с. Романово	Для индивидуального жилищного строительства		627	Образование из земель
543	:ЗУ145		Пермский край, Городской округ город Березники, с. Романово, пер. Полевой	Земельные участки (территории) общего пользования		2125	Образование из земель

544	:ЗУ146		Пермский край, Городской округ город Березники, с. Романово	Для ведения личного подсобного хозяйства		1846	Образование из земель
545	:ЗУ147		Пермский край, Городской округ город Березники, с. Романово	Для ведения личного подсобного хозяйства		2388	Образование из земель
546	:ЗУ148		Пермский край, Городской округ город Березники, с. Романово	Для ведения личного подсобного хозяйства		2470	Образование из земель
547	:ЗУ149		Пермский край, Городской округ город Березники, с. Романово, ул.Сосновый бор	Земельные участки (территории) общего пользования		16052	Образование из земель
548	:ЗУ150		Пермский край, Городской округ город Березники, с. Романово, ул.Сосновый бор	Земельные участки (территории) общего пользования		523	Образование из земель
549	:ЗУ151		Пермский край, Городской округ город Березники, с. Романово, ул. Тракторная	Земельные участки (территории) общего пользования		2163	Образование из земель
1	2	3	4	5	6	7	8
551	:ЗУ153		Пермский край, Городской округ город Березники, с. Романово, ул.Сосновый бор	Для ведения личного подсобного хозяйства		1878	Перераспределение 59:37:0890101:170 и земель 378 кв.м
552	:ЗУ154		Пермский край, Городской округ город Березники, с. Романово	Земельные участки (территории) общего пользования		710	Образование из земель
553	:ЗУ155		Пермский край, Городской округ город Березники, с. Романово, ул. Тракторная	Обслуживание жилой застройки		1703	Образование из земель
554	:ЗУ156		Пермский край, Городской округ город Березники, с. Романово	Земельные участки (территории) общего пользования		456	Образование из земель
555	:ЗУ157		Пермский край, Городской округ город Березники, с. Романово	Для ведения личного подсобного хозяйства		2023	Образование из земель
556	:ЗУ158		Пермский край, Городской округ город Березники, с. Романово	Для индивидуального жилищного строительства		1057	Образование из земель
557	:ЗУ159		Пермский край, Городской округ город Березники, с. Романово, ул. Тракторная	Земельные участки (территории) общего пользования		618	Образование из земель
558	:ЗУ160		Пермский край, Городской округ город Березники, с. Романово, ул. Тракторная	Земельные участки (территории) общего пользования		6240	Образование из земель
559	:ЗУ161		Пермский край, Городской округ город Березники, с. Романово, ул. Тракторная	Земельные участки (территории) общего пользования		2764	Образование из земель
560	:ЗУ162		Пермский край, Городской округ город Березники, с. Романово	Земельные участки (территории) общего пользования		500	Образование из земель
561	:ЗУ163		Пермский край, Городской округ	Обслуживание		1571	Перераспределение 59:37:0890101:198

			город Березники, с. Романово, ул. Лесная	жилой застройки			и земель 272 кв.м
562	:ЗУ164		Пермский край, Городской округ город Березники, с. Романово, ул. Лесная	Земельные участки (территории) общего пользования		18960	Образование из земель
563	:ЗУ165		Пермский край, Городской округ город Березники, с. Романово, ул. Лесная	Земельные участки (территории) общего пользования		177	Образование из земель
564	:ЗУ166		Пермский край, Городской округ город Березники, с. Романово	Земельные участки (территории) общего пользования		1146	Образование из земель
565	:ЗУ167		Пермский край, Городской округ город Березники, с. Романово, пер.Лесной	Для индивидуального жилищного строительства		1497	Образование из земель
566	:ЗУ168		Пермский край, Городской округ город Березники, с. Романово, пер.Лесной	Для индивидуального жилищного строительства		1327	Образование из земель
1	2	3	4	5	6	7	8
568	:ЗУ170		Пермский край, Городской округ город Березники, с. Романово	Земельные участки (территории) общего пользования		14636	Образование из земель
569	:ЗУ171		Пермский край, Городской округ город Березники, с. Романово	Земельные участки (территории) общего пользования		22409	Образование из земель
570	:ЗУ172		Пермский край, Городской округ город Березники, с. Романово	Земельные участки (территории) общего пользования		28015	Образование из земель
571	59:37:0890101:6	собственность	Пермский край, Усольский район, с. Романово, ул. Тракторная, дом 96	Для ведения личного хозяйства	1393	1447	Требуется исправление реестровой ошибки
571	:ЗУ173		Пермский край, Городской округ город Березники, с. Романово, ул. Тракторная	Земельные участки (территории) общего пользования		591	Образование из земель
572	:ЗУ174		Пермский край, Городской округ город Березники, с. Романово	Земельные участки (территории) общего пользования		515	Образование из земель
573	59:37:0890101:1120	аренда	Пермский край, Усольский район, с. Романово, ул. Школьная, 50	Сады, огороды, палисадники	733	667	Требуется исправление реестровой ошибки
574	59:37:0890101:1086	собственность	Пермский край, Усольский район, с. Романово, ул. Школьная, 46	Для ведения личного подсобного хозяйства	1701	1804	Требуется исправление реестровой ошибки
575	59:37:0890101:1134		Пермский край, Усольский район, с. Романово, ул. Советская	Коммунальное обслуживание	44	34	Требуется исправление реестровой ошибки

6. Основные технико-экономические показатели проекта межевания

Таблица 5

№п/п	Наименование показателей	Ед. изм.	Количество
1	Территория в границах проектирования	га	127.3
2	Территория подлежащие межеванию в т.ч.	га	52.8
2.1	уточняемые земельные участки	га	3.6
		шт	246
2.2	формируемые земельные участки	га	49.2
		шт	171

ГРАФИЧЕСКАЯ ЧАСТЬ

Инв. № подл.	Подл. и дата	Взап. инв. №

Изм.	Кол.уч	Лист	№ док.	Подпись	Дата

n-2019-ПМ