

Схема предполагаемых к использованию земель или части земельного участка

Масштаб 1 : 1 000

Объект: "ВКЛ-0,4 кВ от ТП-10 до ВРУ объекта АЗС №156"

Местоположение: Пермский край, г. Березники, кадастровый квартал 59:03:0200009, 59:03:0400066, 59:03:0400067.

Площадь земель или части земельного участка: 2421 кв.м., в том числе ЗУ1(1) - 2238 кв.м., ЗУ1(2) - 183 кв.м.

Категория земель: земли населенных пунктов

Вид разрешенного использования: для размещения объекта "ВКЛ-0,4 кВ от ТП-10 до ВРУ объекта АЗС №156"

Система координат - МСК59 (Зона 2)

59:03:0200009:127/чзу1 - Общество с ограниченной ответственностью "ЛУКОЙЛ-Пермнефтепродукт", ИНН: 5902182943
Собственность, №59-59-02/056/2005-282 от 23.11.2005

59:03:0400067:11/чзу1 - Бастриков Александр Петрович
Собственность, №59-59-01/010/2011-951 от 22.09.2011

59:03:0400067:12/чзу1 - Муниципальное образование "Город Березники"
Собственность, №59-59-02/033/2007-175 от 04.08.2007
Общество с ограниченной ответственностью "Объединенные региональные электрические сети Березники", ИНН: 5911997212
Договор аренды земельных участков от 06.03.2008 №11281,
дата регистрации 27.04.2009, №59-59-02/005/2009-402

Описание границ смежных землепользователей

Nt - Nr	землепользователь
1 - 6	земли общего пользования
6 - 7	59:03:0200009:133
7 - 19	земли общего пользования
19 - 20	59:03:0400067:11
20 - 34	земли общего пользования
34 - 1	59:03:0200009:127

Каталог координат, м
МСК 59 (Зона 2)

N	X	Y
1	674112.39	2263088.95
2	674129.43	2263110.73
3	674109.54	2263126.35
4	674096.38	2263136.13
5	674080.56	2263147.41
6	674087.56	2263161.92
7	674096.56	2263173.86
8	674111.13	2263198.09
9	674122.99	2263224.58
10	674124.48	2263231.66
11	674116.81	2263263.39
12	674231.45	2263300.46
13	674250.39	2263312.64
14	674233.76	2263339.76
15	674206.91	2263362.39
16	674183.75	2263389.69
17	674128.86	2263445.96
18	674116.47	2263460.84
19	674100.52	2263476.59
20	674097.59	2263473.86
21	674113.52	2263458.13
22	674125.88	2263443.28
23	674180.79	2263387.00
24	674204.08	2263359.55
25	674230.69	2263337.12
26	674244.94	2263313.89
27	674229.72	2263304.11
28	674112.06	2263266.05
29	674120.38	2263231.60
30	674119.16	2263225.82
31	674107.58	2263199.94
32	674093.24	2263176.10
33	674084.13	2263164.01
34	674075.49	2263146.11
35	674094.03	2263132.90
36	674107.11	2263123.17
37	674126.07	2263108.28
1	674112.39	2263088.95

Каталог координат, м
МСК г.Березники

N	X	Y
1	3037.51	7690.22
2	3054.40	7712.12
3	3034.41	7727.60
4	3021.19	7737.30
5	3005.28	7748.46
6	3012.19	7763.02
7	3021.10	7775.02
8	3035.52	7799.35
9	3047.19	7825.92
10	3048.64	7833.01
11	3040.76	7864.68
12	3155.14	7902.53
13	3174.00	7914.83
14	3157.19	7941.85
15	3130.18	7964.29
16	3106.84	7991.44
17	3051.57	8047.34
18	3039.08	8062.13
19	3023.03	8077.77
20	3020.11	8075.03
21	3036.15	8059.41
22	3048.61	8044.64
23	3103.90	7988.73
24	3127.37	7961.43
25	3154.13	7939.19
26	3168.54	7916.04
27	3153.39	7906.17
28	3035.98	7867.32
29	3044.54	7832.92
30	3043.36	7827.14
31	3031.95	7801.18
32	3017.77	7777.24
33	3008.74	7765.09
34	3000.22	7747.13
35	3018.85	7734.05
36	3032.00	7724.41
37	3051.06	7709.64
1	3037.51	7690.22

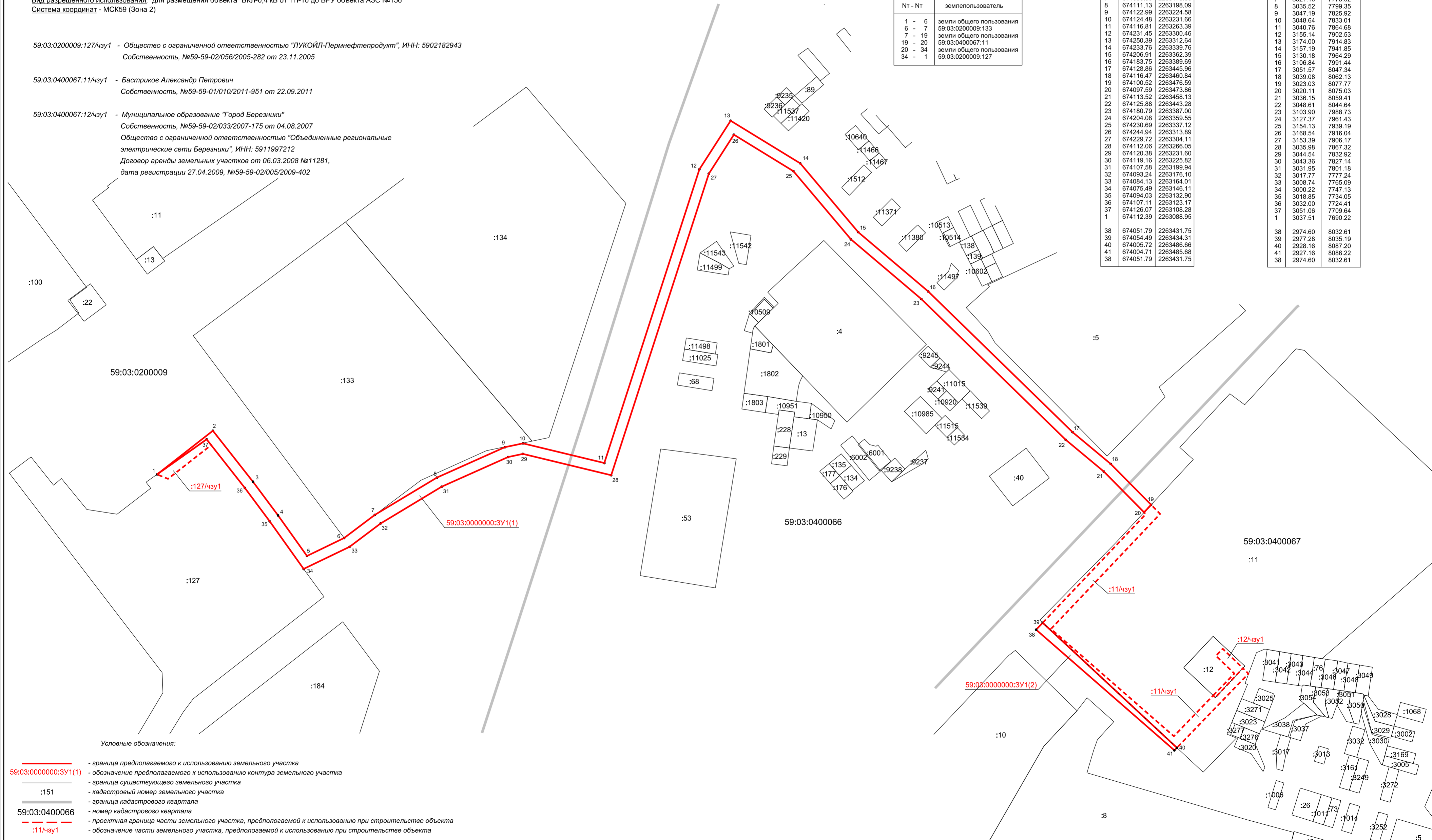

Условные обозначения:

- - граница предполагаемого к использованию земельного участка
- - - - - - обозначение предполагаемого к использованию контура земельного участка
- граница существующего земельного участка
- кадастровый номер земельного участка
- граница кадастрового квартала
- номер кадастрового квартала
- проектная граница части земельного участка, предполагаемой к использованию при строительстве объекта
- - - - - - обозначение части земельного участка, предполагаемой к использованию при строительстве объекта

Заявитель _____
МП (подпись, расшифровка подписи)