Схема предполагаемых к использованию земель или части земельного участка

Объект: газопровода в рамках реализации подключения (технологического присоединения) объекта капитального строительства

Местоположение: Пермский край, г. Березники, ул. Некрасова, в районе дома 16

Площадь земель или части земельного участка, кв.м **21**

Категория земель: земли населённых пунктов

Вид разрешенного использования: для строительства газопровода

Обозначение характерных точек границ	Координаты (МСК-59), м	
	X	У
1	675561.66	2266779.01
2	675555.56	2266782.87
3	675553.24	2266784.42
4	675552.05	2266782.54
5	675552.13	2266782.26
6	675560.63	2266777.41

Описание границ смежных землепользователей:

от т.1 до т.2	земельный участок с кадастровым номером 59:03:0400034:4
от т.2 до т.3	земельный участок с кадастровым номером 59:03:0400034:5
от т.3 до т.4 от т.6 до т.1	земли общего пользования
от т.4 до т.6	земельный участок с кадастровым номером 59:03:0000000:3903

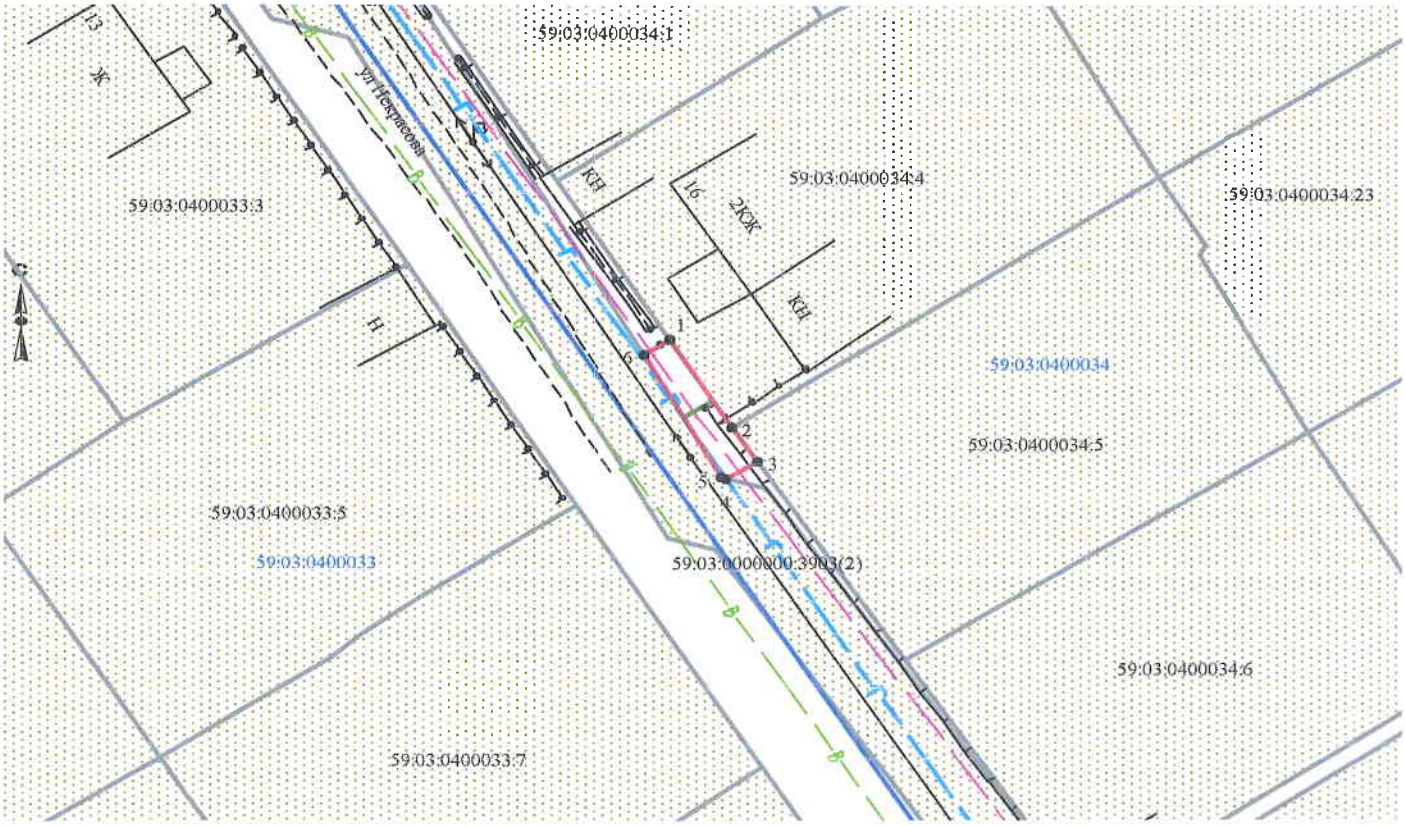

Масштаб 1:500

Заявитель_____/Т.А. Покидкина/

Верно

Условные обозначения:

- граница предполагаемых к использованию земель
- граница учтенных земельных участков
- граница кадастрового квартала
- проектируемый газопровод
- существующий газопровод

59:03:0400034:4 кадастровый номер земельного участка

59:03:0400034 номер кадастрового квартала

	МКС-59		Березники	
1	675561.66	2266779.01	4461.91	11390.11
2	675555.56	2266782.87	4455.79	11393.93
3	675553.24	2266784.42	4453.46	11395.47
4	675552.05	2266782.54	4452.28	11393.58
5	675552.13	2266782.26	4452.36	11393.30
6	675560.63	2266777.41	4460.89	11388.51