

СХЕМА ПРЕДПОЛАГАЕМЫХ К ИСПОЛЬЗОВАНИЮ ЗЕМЕЛЬ ИЛИ ЧАСТИ ЗЕМЕЛЬНОГО УЧАСТКА

(к решению о размещении объектов на землях или земельных участках, находящихся в муниципальной собственности)

Объект: детские аттракционы (машинки)

Кадастровый квартал: 59:03:0400087

Местоположение: Пермский край, г. Березники, по улице Мира в районе Рябинового сквера

Площадь участка – 4 кв.м.

Категория земель: земли населенных пунктов

Вид разрешенного использования: земли общего пользования

Цель использования земельного участка: для размещения нестационарного объекта - детских аттракционов

Масштаб 1:500 (в 1 см 5 метров)

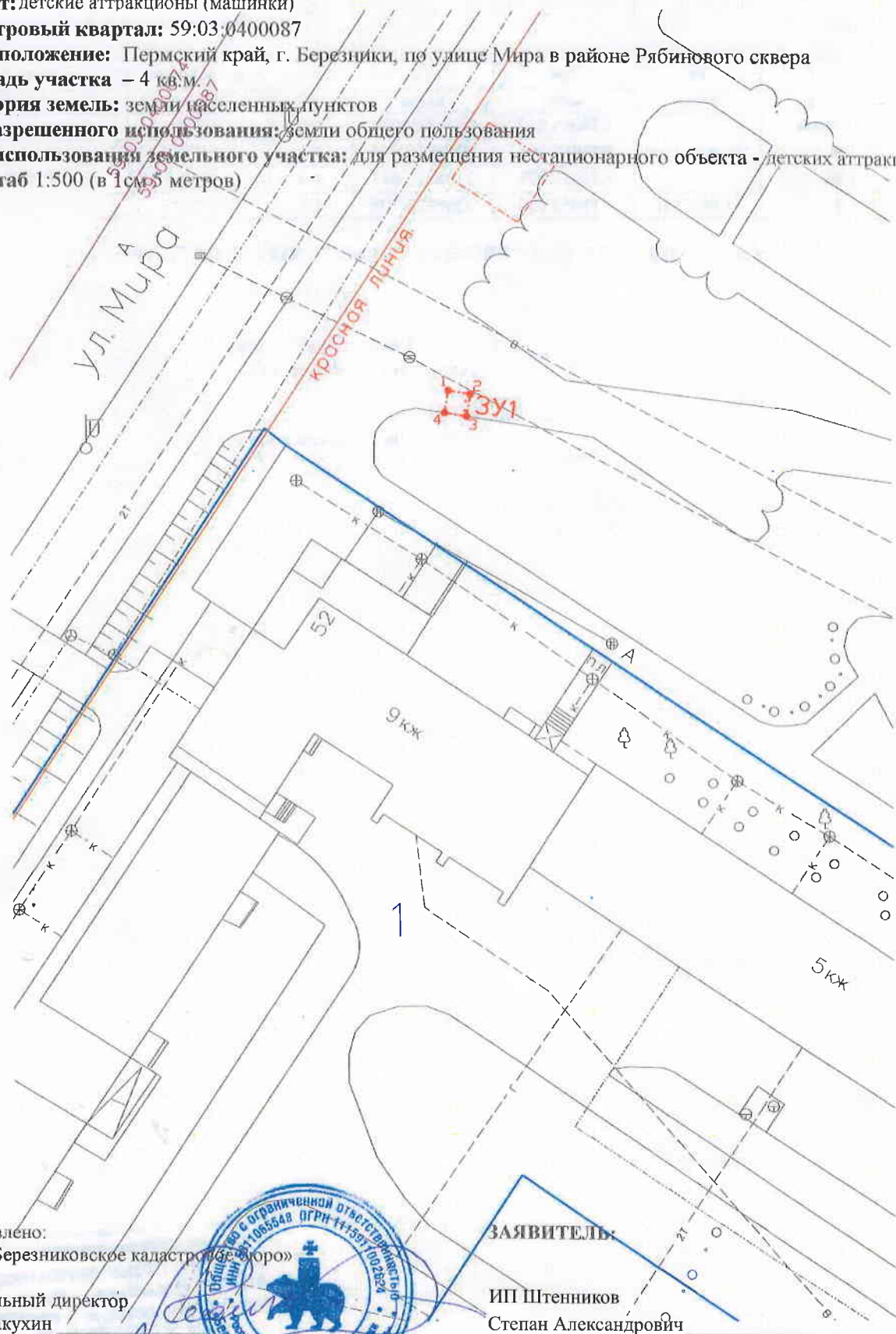

Изготовлено:

ООО «Березниковское кадастровое бюро»

Генеральный директор
В.В. Макухин

21 апреля 2018 год



ЗАЯВИТЕЛЬ:

ИП Штенников
Степан Александрович

КАТАЛОГ КООРДИНАТ и ГЕОДАННЫЕ ПОВОРОТНЫХ ТОЧЕК ЗЕМЕЛЬНОГО УЧАСТКА

№ точки	Система координат г.Березники		Координаты МСК 59		Сторона	Горизонтальное проложение	Дирекционный угол
	name	Xб	Yб	Xм	Yм	Сторона	Гор.проложение
-	метры	метры	метры	метры	-	метры	град°мин'сек"
1	1 955.800	11 423.170	673055.817	2266829.011	1-2	2.007	99°4'29.90142"
2	1 955.470	11 425.150	673055.500	2266830.994	2-3	1.997	260°52'40.33313"
3	1 953.500	11 424.820	673053.528	2266830.677	3-4	1.996	351°9'39.61906"
4	1 953.820	11 422.850	673053.834	2266828.705	4-1	2.006	8°47'35.49271"

ОПИСАНИЕ ГРАНИЦ СМЕЖНЫХ ЗЕМЛЕПОЛЬЗОВАТЕЛЕЙ

Сторона	Смежный землепользователь (кадастровый номер ЗУ)
1-1	Земли общего пользования

ООО «Березниковское кадастровое бюро»
 ОГРН 1115911002624 ИНН 5911065548
 618400, Пермский край, г. Березники,
 ул. Вары Бирюковой, д. 7, офис 208
 Тел.: 8 (3424) 23-63-23