

СХЕМА расположения земельного участка или земельных участков на кадастровом плане территории по адресу: Пермский край, город Березники, район жилого дома № 139, по улице Ломоносова

Свободный номер земельного участка: 391  
 Площадь земельного участка: 257 м<sup>2</sup>

УТВЕРЖДЕНА

Инициативное предложение об установлении границ и межевании  
 земель сельскохозяйственной области или иной местности  
 сему ирригационные границы решения об установлении границ  
 или межевания составлены в соответствии с требованиями законодательства Российской Федерации

от \_\_\_\_\_ № \_\_\_\_\_ 2017 г.

Обозначение каркасных точек границ	Координаты, м		
	X	Y	Z
1	674396.95	2266040.10	
Н1	674395.10	2266041.12	
Н2	674388.98	2266030.19	
Н4	674390.72	2266029.22	

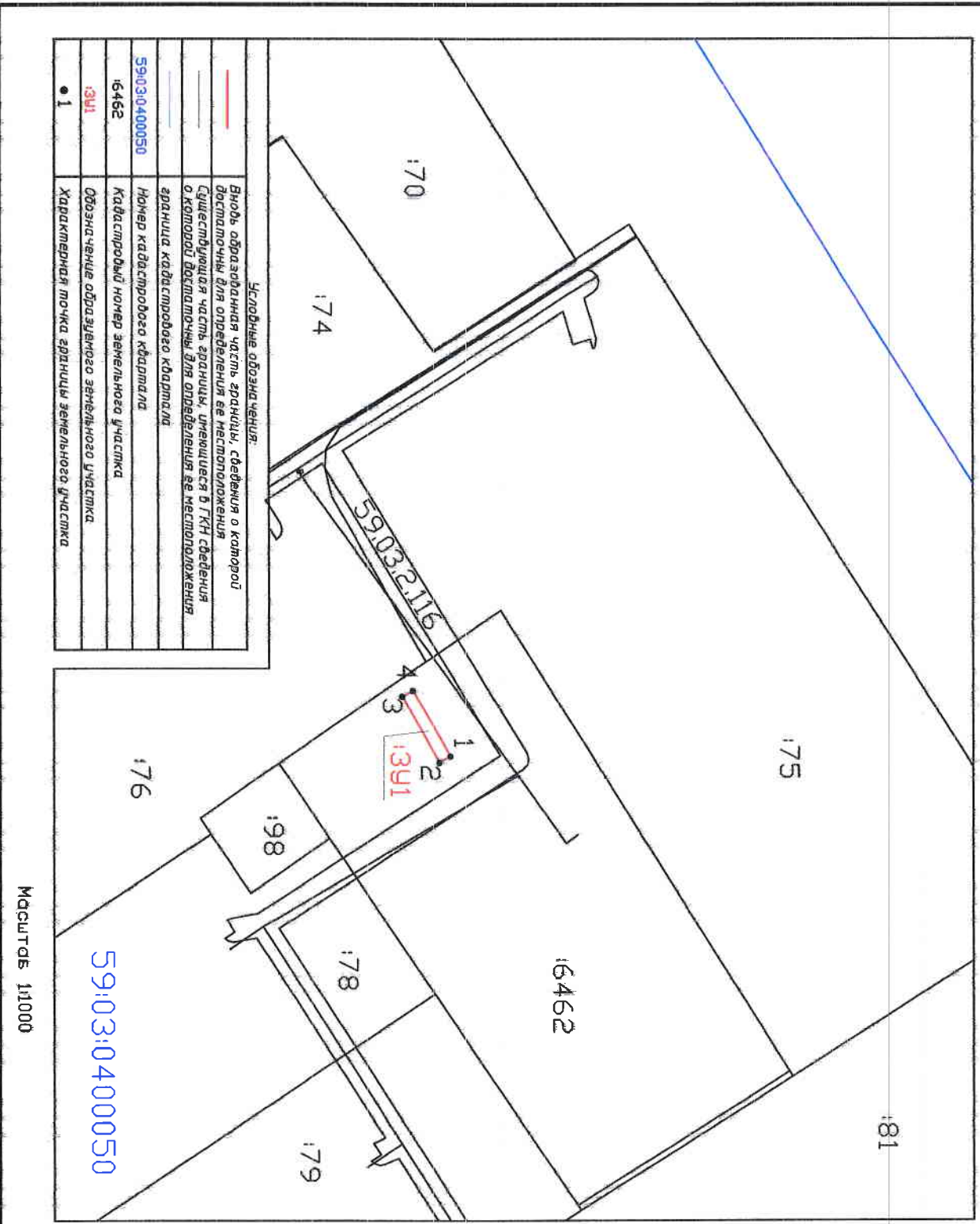

Свободные обозначения:

—	Граница, образующая часть здания, сведения о которой предоставлены для определения ее местоположения
—	Существующая часть здания, указанная в ГИП сведения о которой предоставлены для определения ее местоположения
—	Граница кадастрового кадастра
59:03:0400050	Номер кадастрового участка
6462	Кадастровый номер земельного участка
391	Обозначение образующего земельного участка
1	Характерная точка границы земельного участка

Масштаб 1:1000

Схема предполагаемых к использованию земель или части  
земельного участка

Объект: контейнерная площадка для сбора бытовых отходов от жителей в районе жилого дома № 139, по улице Ломоносова,

Местоположение: район жилого дома № 139, по улице Ломоносова  
(согласно сведениям государственного кадастра недвижимости)

Площадь земель или части земельного участка, кв.м.: 25,7

Категория земель: земли населенных пунктов

Вид разрешенного использования: использование земельного участка под объект благоустройства – контейнерную площадку  
(при наличии)

Каталог координат, М (система координат г.Березники)		
№ точки границы	X	Y
1	3302.23	10643.34
2	3300.37	10644.35
3	3294.33	10633.38
4	3296.07	10632.42

Описание границ смежных землепользователей:

От 1 точки до 1 точки с землями, государственная собственность на которые не разграничена (свободные от прав третьих лиц)

Условные обозначения:

Объект обозначен красной линией, точки границ: 1, 2, 3, 4.

Схема расположения земельного участка или земельных участков на кадастровом плане территории в районе ул.Ломоносова, дом 139. (Масштаб 1 : 1000):

Заявитель: 28.06.17 | Слеу | Куртджиев, Е.А.  
(дата) (подпись) (расшифровка)

Схема предполагаемых к использованию земель или части  
земельного участка

Объект: контейнерная площадка для сбора бытовых отходов от жителей в районе жилого дома № 139, по улице Ломоносова,

Местоположение: район жилого дома № 139, по улице Ломоносова  
(согласно сведениям государственного кадастра недвижимости)

Площадь земель или части земельного участка, кв.м.: 25,7

Категория земель: земли населенных пунктов

Вид разрешенного использования: использование земельного участка под объект благоустройства – контейнерную площадку  
(при наличии)

Каталог координат (МСК-59)		
N точки границы	X	Y
1	674396.95	2266040.10
2	674395.10	2266041.12
3	674388.98	2266030.19
4	674390.72	2266029.22

Описание границ смежных землепользователей:

От 1 точки до 1 точки с землями, государственная собственность на которые не разграничена (свободные от прав третьих лиц)

Условные обозначения:

Объект обозначен красной линией, точки границ: 1, 2, 3, 4.

Схема расположения земельного участка или земельных участков на кадастровом плане территории в районе ул.Ломоносова, дом 139. (Масштаб 1 : 1000):

Заявитель: 28.06.17 | Елеу | Нуртдинов, Е.А.  
(дата) (подпись) (расшифровка)